

인천광역시 중구

구보는 공문서로서 효력을 갖는다.

선 결	기 관 의 장



제 1007 호

2020년 3월 30일 월요일

차 례

고 시

- 인천광역시중구고시 제2020-50호 (도시관리계획(도시계획시설: 주차장) 결정 및 지형도면 고시) 3
- 인천광역시중구고시 제2020-51호 (도시관리계획(도시계획시설: 주차장) 결정 및 지형도면 고시) 4
- 인천광역시중구고시 제2020-52호 (도시관리계획(도시계획시설: 하수도) 결정 및 지형도면 고시) 6
- 인천광역시중구고시 제2020-53호 (도시관리계획(항동1-1 지구단위계획) 결정(변경) 및 지형도면
정정고시) 8

공 고

- 인천광역시중구공고 제2020-546호 (자동차 운행정지 명령사항 공고) 27
- 인천광역시중구공고 제2020-578호 (보상계획(변경) 공시송달 공고)(율목동 공영주차장(1단계)
조성사업) 28
- 인천광역시중구공고 제2020-582호 (주정차위반과태료 독촉, 정기고지서 반송 공시송달)(2019년
6월~12월 발송 및 공항, 렌트카 단속분) 30

회 람								
--------	--	--	--	--	--	--	--	--

발행 : 인천광역시 중구

편집 : 홍보체육실

고	시
---	---

인천광역시 중구 고시 제2020-50호

도시관리계획(도시계획시설: 주차장) 결정 및 지형도면 고시

도시관리계획(도시계획시설: 주차장)을 「국토의 계획 및 이용에 관한 법률」 제30조 및 같은 법 시행령 제25조에 따라 결정하고, 같은 법 제32조와 「토지이용규제 기본법」 제8조 및 같은 법 시행령 제7조에 따라 지형도면을 고시합니다.

관계도서는 인천광역시 중구청(도시개발과 ☎760-7517)에 갖추어 놓았습니다.

2020. 3. 30.

인 천 광 역 시 중 구 청 장

1. 결정(변경)취지

- 「국토의 계획 및 이용에 관한 법률」 제2조제4호 다목에 따른 도시관리계획(도시계획시설: 주차장)에 관한 사항임.

2. 위치 : 인천광역시 중구 무의동 84번지 일원

3. 도시계획시설 결정 조서

- 도시계획시설(주차장) 결정(변경) 조서

구분	도면 표시 번호	시설명	위치	면적(㎡)			최초 결정일	비고
				기정	변경	변경후		
신설	1	주차장	인천광역시 중구 무의동 84번지 일원	-	증)3,743	3,743	-	

- 도시계획시설(주차장) 결정(변경) 사유서

도면 표시번호	시설명	변경내용	변경사유
1	주차장	◦ 주차장 신설 - 면적: 3,743㎡	◦ 무의도 하나개 해수욕장 관광객 등의 교통안전 및 주차편의 제공을 위해 공영주차장 조성 하고자 함

4. 지형도면 : 게재 생략(갖추어 둔 장소의 지형도면과 같음)

- 토지이용규제정보서비스(<http://luris.molit.go.kr>)에서 열람 가능

인천광역시 중구 고시 제2020-51호

도시관리계획(도시계획시설: 주차장) 결정 및 지형도면 고시

도시관리계획(도시계획시설: 주차장)을 「국토의 계획 및 이용에 관한 법률」 제30조 및 같은 법 시행령 제25조에 따라 결정하고, 같은 법 제32조와 「토지이용규제 기본법」 제8조 및 같은 법 시행령 제7조에 따라 지형도면을 고시합니다.

관계도서는 인천광역시 중구청(도시개발과 ☎760-7518)에 갖추어 놓았습니다.

2020. 3. 30.

인 천 광 역 시 중 구 청 장

1. 결정취지

- 「국토의 계획 및 이용에 관한 법률」 제2조제4호다목에 따른 도시관리계획(도시계획시설: 주차장)에 관한 사항임.

2. 위치: 인천광역시 중구 신흥동, 유동, 경동 일원

3. 도시계획시설 결정 조서

- 도시계획시설(주차장) 결정 조서

연번	구분	도면표시 번호	시설명	위 치	면 적(㎡)			최 초 결정일	비고
					기정	변경	변경후		
1	변경	-	주차장	중구 신흥동2가 1-32번지 일원	975.7	증) 884.5	1,860.2	2008. 7.25. (중구 고시 제2008-34호)	
2	신설	-	주차장	중구 유동 21-1번지	-	증) 1,032.9	1,032.9	-	
3	신설	-	주차장	중구 경동 210-1번지 일원	-	증) 1,270.3	1,270.3	-	

- 도시계획시설(주차장) 결정 사유서

연번	도면표시 번 호	시설명	변 경 내 용	변 경 사 유
1	-	주차장	○ 주차장 확장 - 면적 : 975.7㎡ → 1,860.2㎡ 증) 884.5㎡	○ 기존 공영주차장 주차면수 부족으로 신흥시장 이용객들의 편의 증진 및 전통시장 활성화에 기여하고자 함.
2	-	주차장	○ 주차장 신설 - 면적 : 1,032.9㎡ 증) 1,032.9㎡	○ 유동 주거지역의 주차난 해소를 위한 주차공간 확보
3	-	주차장	○ 주차장 신설 - 면적 : 1,270.3㎡ 증) 1,270.3㎡	○ 경동 구도심 내 공영주차장을 조성하여 불법 주·정차로 인한 민원 등을 해소하고 쾌적한 주차환경 조성

4. 지형도면 : 게재 생략(갖추어 둔 장소의 지형도면과 같음)

○ 토지이용규제정보서비스(<http://luris.molit.go.kr>)에서 열람 가능

인천광역시 중구 고시 제2020-52호

도시관리계획(도시계획시설: 하수도) 결정 및 지형도면 고시

도시관리계획(도시계획시설: 하수도)을 「국토의 계획 및 이용에 관한 법률」 제30조 및 같은 법 시행령 제25조에 따라 결정하고, 같은 법 제32조와 「토지이용규제 기본법」 제8조 및 같은 법 시행령 제7조에 따라 지형도면을 고시합니다.

관계도서는 인천광역시 중구청(도시개발과 ☎760-7518)에 갖추어 놓았습니다.

2020. 3. 30.

인 천 광 역 시 중 구 청 장

1. 결정취지

- 「국토의 계획 및 이용에 관한 법률」 제2조제4호다목에 따른 도시관리계획(도시계획시설: 하수도)에 관한 사항임.

2. 위치: 중구 북성동1가 4-5번지 및 3-54번지 일원

3. 도시계획시설 결정 조서

- 도시계획시설(하수도) 결정 조서

구분	도면 표시 번호	시설명	위 치			연장 (km)	면적 (㎡)	최초 결정일	비고
			기점	종점	주요 경과지				
신설	①	하수도	중구 북성동 1가 6-3	중구 북성동 1가 5-6	월미로→ 월미로 50번길	0.237	56.7	-	
신설	②	하수도	중구 북성동 1가 3-18	동구 만석동 43-187	북성포길 → 인중로	0.087	31.0	-	

－ 도시계획시설(하수도) 결정 사유서

도면 표시 번호	시설명	결정내용	결정사유
①	하수도	· 하수도 신설 － 위치: 중구 북성동1가 4-5번지 일원 － 연장: 237.04m	· 미처리 방류수를 차집/처리하여 수질 오염방지, 공중위생 향상 및 주거환경 개선에 기여하고자 함.
②	하수도	· 하수도 신설 － 위치: 중구 북성동1가 3-54번지 일원 － 연장: 87.02m	· 미처리 방류수를 차집/처리하여 수질 오염방지, 공중위생 향상 및 주거환경 개선에 기여하고자 함.

4. 지형도면 : 게재 생략(갖추어 둔 장소의 지형도면과 같음)

○ 토지이용규제정보서비스(<http://luris.molit.go.kr>)에서 열람 가능

인천광역시 중구 고시 제2020-53호

도시관리계획(항동1-1 지구단위계획) 결정(변경) 및 지형도면 정정고시

인천광역시 중구 고시 제2020-22호(2020. 2.24.)로 고시한 내용 중 정정사항이 있어, 도시관리계획(항동1-1 지구단위계획)을 「국토의 계획 및 이용에 관한 법률」 제30조 및 같은 법 시행령 제25조에 따라 결정(변경) 내용을 정정 고시하고, 「토지이용규제 기본법」 제8조와 같은 법 시행령 제7조에 따라 지형도면을 정정고시 합니다. 관계도서는 인천광역시 중구청(도시개발과 ☎760-7518)에 갖추어 놓았습니다.

2020. 3. 30.

인 천 광 역 시 중 구 청 장

❖ 주요 정정 내용

- ‘특별계획구역에 관한 도시관리계획 결정조서’의 개요 중 ‘지정목적’ 기재사항 오류 정정 : ‘인천광역시 고시 제2014-204호’의 특별계획구역 지정목적과 같음.
- ‘[별표1]건축물 용도 분류표’의 누락사항 정정: ‘주거복합건축물의 용적률’, ‘허용용적률 적용 항목 및 기준’, ‘상한용적률 적용 항목 및 기준’ 기재
- 고시도면 상 기재사항 오류 정정: ‘건축물용도표’ 정정

I. 결정(변경) 취지

- 「국토의 계획 및 이용에 관한 법률」제2조제4호마목에 따른 도시관리계획(지구단위 계획) 결정(변경)하는 사항임.

II. 위치

- 항동7가 76-1번지 일원

III. 주요내용

- 획지 및 건축물 등에 대한 결정(변경)
 - 항동7가 91-21번지 일원 공동개발 권장 변경

IV. 도시관리계획(지구단위계획) 결정(변경) 조서

1. 지구단위계획구역에 관한 도시관리계획 결정조서(변경없음)

■ 지구단위계획구역 결정조서

도면 표시번호	구 역 명	위 치	면 적(㎡)	비 고
-	향동1-1 지구단위계획구역	중구 향동7가 76-1번지 일원	419,687.5	

2. 지구단위계획에 관한 도시관리계획 결정(변경) 조서

가. 토지이용 및 시설에 관한 결정(변경없음)

1) 용도지역에 관한 결정조서(변경없음)

■ 용도지역 결정조서

구 분	면 적(㎡)	구성비(%)	비 고
일반상업지역	419,687.5	100.0	

2) 용도지구에 관한 결정조서(변경없음)

■ 방화지구 결정조서

구 분	도면 표시번호	지구명	위 치	내 용	면적(㎡)	최초 결정일	비 고
기정	1	방화지구	향동7가 76-1번지 일원	방화지구	419,687.5	-	

나. 기반시설의 배치와 규모에 관한 도시관리계획 결정조서(변경없음)

1) 교통시설(변경없음)

■ 도로 결정조서

구분	규 모				기 능	연장 (m)	기점	종점	사용형태	주요 경과지	비고
	등급	류별	번호	폭원 (m)							
기정	광로	1	1	100	주간선도로	12,896	15호광장	LNG 인수기지	일반도로		
기정	광로	2	1	50~70	주간선도로	3,540	15호광장	광3-2	일반도로		
기정	광로	2	9	50	주간선도로	2,700	대1-5	광2-5	일반도로		
기정	대로	2	22	30	국지도로	1,100	대1-5	대1-10	일반도로		
기정	대로	2	23	30	국지도로	1,570	대1-10	대1-3	일반도로		

2) 공간시설(변경없음)

■ 광장 결정조서

구분	도면 표시번호	시설명	시설의 종류	위치	면적(㎡)	최초 결정일	비고
기정	—	개항탑로터리 교통광장	교통광장	중구 항동7가 75번지	16,864	건고 제637호 (1969.11.3.)	

다. 획지 및 건축물 등에 관한 결정(변경)

1) 용어정의(변경없음)

- 해당법규 및 관련지침의 제정·개정 또는 변경에 따라 그 내용과 지구 단위 계획의 내용이 서로 다를 경우에는 해당법규 및 관련지침을 우선 하여 적용 하며 그 범위 안에서 지구단위계획의 내용을 따르도록 한다.
- 지구단위계획의 각 항목들은 규제사항과 권장사항으로 구분하여 표기 된다. 규제사항은 지구단위계획의 목표를 달성하기 위해 반드시 지켜야 하는 내용 이며, 권장사항은 지구단위계획에 따를 것을 권장하는 내용이다.
- “가구(블록)”란 가로(街路)에 의하여 둘러싸인 구획으로 한 개 혹은 그 이상의 획지 및 필지에 의하여 구성되는 것을 말한다.
- “대지”란 「측량·수로 조사 및 지적에 관한 법률」에 의해 개별 필지로 구획된 토지를 말하며, 일반적으로 「측량·수로 조사 및 지적에 관한 법률」에 의한 필지 중 건축행위가 가능한 필지를 말함, 다만 둘 이상의 필지를 하나의 대지로 하거나 하나 이상의 필지의 일부분을 하나의 대지로 가능하다.
- “필지”란 「측량·수로조사 및 지적에 관한 법률 시행령」제5조 정하는 바에 따라 구획되는 토지의 등록단위를 말한다. 예외적으로 분할가능선과 도시계획 시설선으로 분할되는 경우에는 분할된 면적을 필지면적에 표기할 수 있다.

【 예시도 】



- “획지”란 하나 또는 둘 이상의 필지를 일단의 대지로 건축물을 건축하도록 획지선으로 구획한 일단의 계획적 개발단위를 말한다.
- “공동개발(지정)”이란 둘 이상의 필지를 일단의 대지로 건축물을 건축하도록 지정한 것으로 반드시 공동개발을 하여야 하는 경우를 말한다.
- “공동개발(권장)”이란 둘 이상의 필지를 일단의 대지로 하여 건축물을 건축 하도록 권장한 것을 말한다.

- “자율적 공동개발”이란 지구단위계획에서 정한 최대·최소 개발규모 안에서 토지소유자가 둘 이상의 필지를 자율적으로 공동개발을 하는 경우를 말한다.

【획지와 필지 개념】

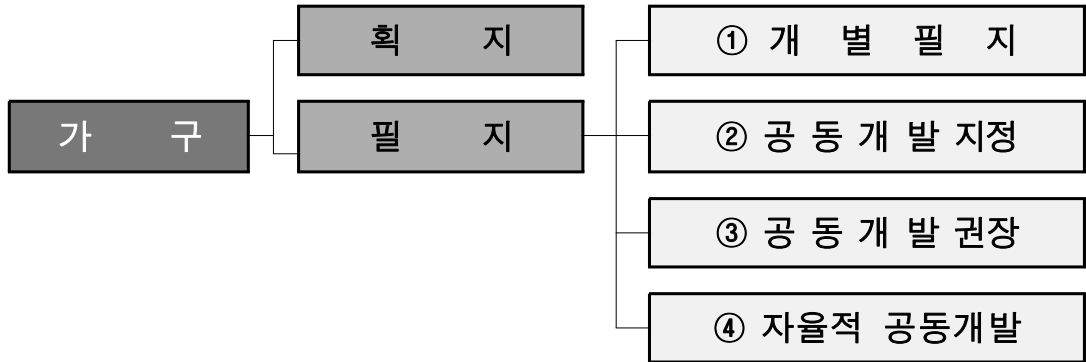

- “건축한계선”이란 그 선의 수직면을 넘어서 건축물 및 그 부대시설의 지상부분이 돌출하여서는 안되는 선을 말한다.
- “전면공지”란 건축한계선의 지정에 대지 안에 확보되는 공지로서 쌈지형 공지 등 다른 유형으로 지정되지 아니한 대지 안의 공지를 말한다.
- “공개공지”라 함은 건축법 제43조, 동법시행령 제27조의 2 및 인천광역시 건축 조례 제36조 규정에 의한 공지로 지구단위계획에서 공지의 위치, 조성방식 등 필요한 사항에 대해 별도로 기준을 정한 대지 내 공지를 말한다.
- “차량출입불허구간”이란 원활한 교통소통 또는 보행환경 조성을 위하여 도로에서 대지로의 차량 통행이 제한되는 구간을 말한다.
- “주조색”이란 건축물의 외벽면적의 70%이상을 차지하는 색을 말한다.
- “보조색”이란 건축물의 외벽면적의 10~30%를 차지하는 색을 말한다.
- “강조색”이란 건축물의 외벽면적의 10%미만을 차지하는 색을 말한다.

2) 개발규모(변경없음)

- 사업대상지 용도지역, 건축현황 등 제반여건을 고려하여 결정
- 대상지 여건에 맞는 계획적 개발규모의 범위를 설정하고, 설정된 개발규모의 기준 내에서 공동개발 및 필지분할조정 등을 할 수 있도록 하여 탄력적 개발을 유도
- 최소 개발규모 : 법·령의 규정에 따라 규제
 - 최대 개발규모 : 합필 및 공동건축이 가능한 대지면적의 최대한도

구분	최대개발규모(㎡)	비고(평균규모)
C용도(상업지역)	10,000	4,277

※ 최대 개발규모 적용예외 사항

- ① 금회 고시 이전에 개발된 대지와 지구단위계획에서 공동개발(지정·권장) 및 획지계획이 수립된 필지가 최대개발규모를 초과하는 경우
- ② 특별계획구역으로 지정된 필지

■ 공동개발(권장) 운영기준

- 공동개발(권장)로 계획된 필지 전체를 대상으로 건축하는 것을 원칙으로 함.
 - 개별필지 건축 가능함.(단, 인센티브 적용 배제)
 - 공동개발(권장)로 계획된 필지 중 일부필지에 대한 공동건축 시는 지구단위계획 변경을 선행 하여야 함.

【공동개발(권장) 예시안】

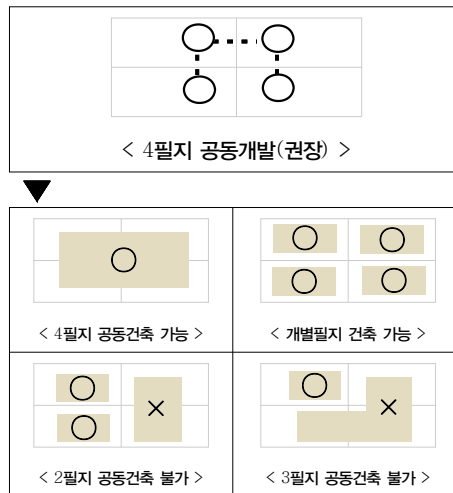

■ 자율적 공동개발 운영기준

- 지구단위계획에서 획지계획 및 공동개발(지정/권장)의 계획이 없는 필지에 한하여 최대개발규모를 초과하지 않는 범위 내에서 토지소유자간 합의에 의해 자율적 공동개발이 가능
- 형태는 자율적 공동개발 예시안을 참조하여 준수토록 하고, 다음에 해당하는 경우에는 불허(단, 구 도시계획위원회에서 인정하는 경우 제외)
 - 부정형(요철형, 과소형 등)필지 발생시 / 세장비(단변과 장변의 비)가 1:3이상이 되는 경우
 - 차량진·출입 불가능 필지가 발생하는 경우
 - 부득이하게 최대개발규모를 초과할 경우에는 도시관리계획 변경 절차 이행

○ 자율적 공동개발 예시

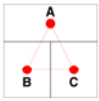
**[적용기준1]**

- ① B+C공동개발
- ② (B+C)+A공동개발
(선행조건 : ①만족)

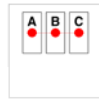
**[적용기준2]**

- ① A+B 또는 B+C공동개발
- ② A+B+C공동개발
(선행조건 : ①만족)

**[적용기준3]**

- ① A+B공동개발
- ② C+D공동개발
- ③ (A+B)+(C+D) 공동개발
(선행조건 : ①②만족)

**[적용기준4]**

- ① A+C공동개발
- ② B+D공동개발
- ③ (A+C)+(B+D) 공동개발
(선행조건 : ①②만족)

**[적용기준5]**

- ① B+C 또는 C+D공동개발
- ② B+C+D공동개발
(선행조건 : ①만족)
- ③ (B+C+D)+A공동개발
(선행조건 : ②만족)

**[적용기준6]**

- ① C+D공동개발
- ② (C+D)+B공동개발
(선행조건 : ①만족)
- ③ (C+D+B)+A공동개발
(선행조건 : ②만족)

**[적용기준7]**

- ① C+D공동개발
- ② (C+D)+B공동개발
(선행조건 : ①만족)
- ③ (C+D+B)+A공동개발
(선행조건 : ②만족)

**[적용기준8]**

- ① A+B공동개발
- ② C+D공동개발
- ③ (A+B)+E공동개발
(선행조건 : ①만족)
- ④ (C+D)+E공동개발
(선행조건 : ②만족)
- ⑤ (A+B)+(C+D)+E공동개발
(선행조건 : ①②만족)

**[적용기준9]**

- ① B+C공동개발
- ② (B+C)+A공동개발
(선행조건 : ①만족)

주) 적용예시는 일반적인 사항을 표기한 것으로서 실제 현황이 상기 예시와 일치하지 않는 경우에도 상기 기준을 토대로 자율적 공동개발 가능 여부를 판단하도록 함

○ 자율적 공동개발 불허 예시

- － 자율적 공동개발로 인해 요철형 대지 발생, 맹지 및 세장비 과다(1:3이상) 대지 발생 시 자율적 공동개발 불허

**[적용기준5]**

A+B+D 공동개발

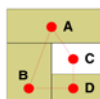
**[적용기준6]**

A+B+D 공동개발

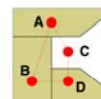
**[적용기준7]**

A+B+D 공동개발

**[적용기준8]**

A+D+E 공동개발

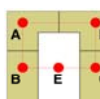
**[적용기준8]**

A+B+C+D 공동개발

**[적용기준4]**

C+D 공동개발

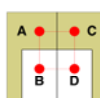
**[적용기준3]**

A+C 공동개발

3) 가구 및 획지의 규모와 조성에 관한 도시관리계획 결정(변경)조서

■ A용지(변경없음)

가구		획지		필지		비 고
번호	면적(m ²)	위치	면적(m ²)	위치	면적(m ²)	
2	33,545.8	-	-	향동7가 91-2	33,545.8	
4	20,997.9			신흥동3가 53-4	20,997.9	53-5,8,9와 공동개발권장

■ B용지(변경없음)

가구		획지		필지		비 고
번호	면적(m ²)	위치	면적(m ²)	위치	면적(m ²)	
4	1,897.3	-	-	신흥동3가 53-5	837.1	53-4,8,9와 공동개발권장
				신흥동3가 53-8	534.6	53-4,5,9와 공동개발권장
				신흥동3가 53-9	525.6	53-4,5,8와 공동개발권장

■ C용지(변경)

[기 정]

가구		획지		필지		비 고
번호	면적(m ²)	위치	면적(m ²)	위치	면적(m ²)	
1	26,953.6	-	-	향동7가 57-7	13,897.1	
				향동7가 57-8	11,763.5	
				향동7가 57-13	1,293.0	57-15, 16과 공동개발권장
2	89,515.5	-	-	향동7가 76-1	16,529.9	
				향동7가 76-2	20,486.0	
				향동7가 91-1	10,744.8	
				향동7가 91-3	1,490.0	91-28과 공동개발권장
				향동7가 91-4	11,009.6	
				향동7가 91-5	2,325.7	91-10과 공동개발권장
				향동7가 91-6	7,027.0	
				향동7가 91-8	2,697.8	91-12, 27과 공동개발권장
				향동7가 91-10	721.1	91-5와 공동개발권장
				향동7가 91-12	981.0	91-8, 27과 공동개발권장
				향동7가 91-14	1,652.7	
				향동7가 91-15	1,652.8	

가 구		획 지		필 지		비 고
번호	면적(㎡)	위치	면적(㎡)	위치	면적(㎡)	
2		-	-	항동7가 91-16	790.7	91-20, 21, 22, 23과 공동개발권장
				항동7가 91-17	3,907.1	
				항동7가 91-20	495.6	91-16, 21, 22, 23과 공동개발권장
				항동7가 91-21	317.9	91-16, 20, 22, 23과 공동개발권장
				항동7가 91-22	392.5	91-16, 20, 21, 23과 공동개발권장
				항동7가 91-23	707.1	91-16, 20, 21, 22와 공동개발권장
				항동7가 91-24	721.1	공동개발권장
				항동7가 91-25	721.1	
				항동7가 91-26	721.1	
				항동7가 91-27	3,261.1	91-8, 12와 공동개발권장
3	37,094.50	-	-	항동7가 91-28	161.8	91-3과 공동개발권장
				신흥동3가 31-12	1,324.6	31-24와 공동개발권장
				신흥동3가 31-20	9,080.0	
				신흥동3가 31-21	3,398.4	
				신흥동3가 31-22	1,550.2	31-34와 공동개발권장
				신흥동3가 31-24	517.2	31-12와 공동개발권장
				신흥동3가 31-25	1,353.1	31-28과 공동개발권장
				신흥동3가 31-28	397.0	31-25와 공동개발권장
				신흥동3가 31-32	1,180.7	
				신흥동3가 31-33	992.0	
				신흥동3가 31-34	1,424.6	31-22와 공동개발권장
				신흥동3가 31-35	7,370.5	31-37, 38과 공동개발권장
				신흥동3가 31-37	177.6	31-35, 38과 공동개발권장
				신흥동3가 31-38	173.2	31-35, 37과 공동개발권장
				신흥동3가 33-6	6,141.2	공동개발권장
				신흥동3가 34-10	297.6	
				신흥동3가 34-19	172.0	

가구		획지		필지		비 고
번호	면적(㎡)	위치	면적(㎡)	위치	면적(㎡)	
		신흥동 3가 34-11 일원	1,544.6	-	-	신흥동3가 34-11
						신흥동3가 34-21
						신흥동3가 34-22
						신흥동3가 34-26
4	40,404.2	-	-	신흥동3가 47-1	6,420.3	53-1과 공동개발권장
				신흥동3가 47-3	2,579.8	
				신흥동3가 47-5	7,773.1	
				신흥동3가 48-1	4,301.2	
				신흥동3가 48-2	2,153.4	공동개발권장
				신흥동3가 48-3	1,319.0	
				신흥동3가 53-1	3,034.0	47-1과 공동개발권장
				신흥동3가 53-3	17,124.6	

[변 경]

가구		획지		필지		비 고
번호	면적(㎡)	위치	면적(㎡)	위치	면적(㎡)	
1	26,953.6	-	-	향동7가 57-7	13,897.1	
				향동7가 57-8	11,763.5	
				향동7가 57-13	1,293.0	57-15, 16과 공동개발권장
2	89,515.5	-	-	향동7가 76-1	16,529.9	
				향동7가 76-2	20,486.0	
				향동7가 91-1	10,744.8	
				향동7가 91-3	1,490.0	91-28과 공동개발권장
				향동7가 91-4	11,009.6	
				향동7가 91-5	2,325.7	91-10과 공동개발권장
				향동7가 91-6	7,027.0	
				향동7가 91-8	2,697.8	91-12, 27과 공동개발권장
				향동7가 91-10	721.1	91-5와 공동개발권장

가구		획지		필지		비 고
번호	면적(㎡)	위치	면적(㎡)	위치	면적(㎡)	
				항동7가 91-12	981.0	91-8, 27과 공동개발권장
				항동7가 91-14	1,652.7	
				항동7가 91-15	1,652.8	
				항동7가 91-16	790.7	91-17, 20, 21과 공동개발권장
				항동7가 91-17	3,907.1	91-16, 20, 21과 공동개발권장
				항동7가 91-20	495.6	91-16, 17, 21과 공동개발권장
				항동7가 91-21	317.9	91-16, 17, 20과 공동개발권장
				항동7가 91-22	392.5	91-23과 공동개발권장
				항동7가 91-23	707.1	91-22와 공동개발권장
				항동7가 91-24	721.1	공동개발권장
				항동7가 91-25	721.1	
				항동7가 91-26	721.1	
				항동7가 91-27	3,261.1	91-8, 12와 공동개발권장
				항동7가 91-28	161.8	91-3과 공동개발권장
3	37,094.50	-	-	신흥동3가 31-12	1,324.6	31-24와 공동개발권장
				신흥동3가 31-20	9,080.0	
				신흥동3가 31-21	3,398.4	
				신흥동3가 31-22	1,550.2	31-34와 공동개발권장
				신흥동3가 31-24	517.2	31-12와 공동개발권장
				신흥동3가 31-25	1,353.1	31-28과 공동개발권장
				신흥동3가 31-28	397.0	31-25와 공동개발권장
				신흥동3가 31-32	1,180.7	
				신흥동3가 31-33	992.0	
				신흥동3가 31-34	1,424.6	31-22와 공동개발권장
				신흥동3가 31-35	7,370.5	31-37, 38과 공동개발권장
				신흥동3가 31-37	177.6	31-35, 38과 공동개발권장
				신흥동3가 31-38	173.2	31-35, 37과 공동개발권장

가구		획지		필지		비 고
번호	면적(㎡)	위치	면적(㎡)	위치	면적(㎡)	
4	40,404.2			신흥동3가 33-6	6,141.2	공동개발권장
				신흥동3가 34-10	297.6	
				신흥동3가 34-19	172.0	
		신흥동3가 34-11 일원	1,544.6	-	-	신흥동3가 34-11
						신흥동3가 34-21
						신흥동3가 34-22
						신흥동3가 34-26
		-	-	신흥동3가 47-1	6,420.3	53-1과 공동개발권장
				신흥동3가 47-3	2,579.8	
				신흥동3가 47-5	7,773.1	
				신흥동3가 48-1	4,301.2	
				신흥동3가 48-2	2,153.4	공동개발권장
				신흥동3가 48-3	1,319.0	
				신흥동3가 53-1	3,034.0	47-1과 공동개발권장
				신흥동3가 53-3	17,124.6	

○ 가구 및 획지의 규모와 구성에 관한 도시관리계획 결정(변경)사유서

가구	필지	변경내용	변경사유
2	항동7가 91-16	<ul style="list-style-type: none"> 공동개발 권장 변경 - 91-16,20,21,22,23(공동개발 권장) → 91-16,17,20,21(공동개발 권장), 91-22,23(공동개발 권장) 	<ul style="list-style-type: none"> 공동개발 권장 변경을 통한 효율적인 토지이용과 합리적인 건축계획 수립
	항동7가 91-17		
	항동7가 91-20		
	항동7가 91-21		
	항동7가 91-22		
	항동7가 91-23		

■ 특별계획구역(변경없음)

가구		획지		필지		비 고
번호	면적(㎡)	위치	면적(㎡)	위치	면적(㎡)	
1	59,318.9	-	-	항동7가 57-2	56,992.4	57-14와 공동개발권장
				항동7가 57-14	2,326.5	57-2와 공동개발권장

4) 건축물에 대한 용도·건폐율·용적률·높이·배치·형태·색채·건축선에 관한 도시관리계획 결정조서(변경없음)

■ 건축물에 관한 계획

도면번호	위 치 (가구번호)	구 분		계 획 내 용
A, B, C	A, B, C	용도	권장용도	• 별표-1의 권장용도
			허용용도	• 별표-1의 허용용도
			불허용도	• 별표-1의 불허용도
		건 폐 율		• 별표-1의 건폐율
		용 적 율		• 별표-1의 용적률
		높 이		• 별표-1의 높이
		형 태		• 별표-2의 건축물의 형태
		배 치		• 별표-2의 건축물의 배치
		색 채		• 별표-2의 건축물의 색채
		건 축 선		• 50m 이상 도로 : 6m • 20~50m 미만 도로 : 4m • 아파트단지 : 인접대지경계선 6m

5) 기타사항에 관한 도시관리계획 결정조서(변경없음)

■ 대지 내 공지

용 도	도면 표시	기 타	
A, B, C	A, B, C	전면 공지	<ul style="list-style-type: none"> 전면도로 경계선 또는 필지 경계선과 건축선 후퇴공간 사이에 생기는 대지 내 공지로서 일반에게 향시 개방되는 공지로써, 접한 도로의 보도와 전면 공지의 높이 차이가 없어야 함. 전면공지는 보행자 통행이 가능한 구조로 조성하여야 하며, 보행에 방해가 되는 일체의 시설물 및 진열장, 적치물 등 설치금지. 포장폐턴은 연접보도의 포장폐턴과 조화를 고려하여야 하며, 동일 색채 및 재질을 사용토록 권장 전면공지에는 차량출입 및 주차가 불가능하도록 차량진입 방지용 볼라드 설치 전면공지는 대지면적에 산입되며, 전면공지에 의한 보도 확폭은 건축물의 신축 시 개발주체가 이를 시행함.
		공공 조경	<ul style="list-style-type: none"> 조례에서 정하는 식재기준에 따라 식재하여야 하며, 보행이 가능한 구조로 하여야 함. (시화·시목 및 유실수 식재를 권장) 접한 도로의 보도와 공공조경 내 보행로의 높이 차이가 없어야 함. 공공조경 면적은 조경면적에 포함됨.
		공개 공지	<ul style="list-style-type: none"> 교차로에 접한 대지는 가각부에 그 외 대지는 대지경계선을 기준으로 주된 도로에 연접하여 배치하여야 하며, 대지별 분산 배치가 되지 않도록 한다. 단, 대지의 조건상 분산배치를 할 필요가 있다고 허가권자가 인정한 경우에는 허가권자가 지정하는 위치에 공개공지 설치 가능 공개공지는 건축선 후퇴부분(전면공지, 공공조경)과 연계되어 쾌적한 보행 공간이 되도록 하여야 한다.
		차폐 조경	<ul style="list-style-type: none"> 공용주차장이나 부설 주차장 등이 도로와 면한 부분에는 건축한계선 대지 안쪽으로 차폐조경 설치(진입로 제외) 다음 기준의 식수대(植樹帶)를 설치하고, 조례 기준에 따라 교목 및 관목을 식재 할 것 <ul style="list-style-type: none"> - 폭 20M 이상의 도로변 : 폭 2M 이상의 식수대 - 기타 도로변 : 폭 1M 이상의 식수대

■ 교통처리계획

용도	도면표시	기타	
A	A	차량 동선	<ul style="list-style-type: none"> • 단지내 차량동선은 보행자의 안전을 우선적으로 고려하여 보행자 동선과의 상충 최소화 • 원활한 진출입이 이루어지도록 진출입구는 외곽도로와 직각 교차되도록 하며, 교차부에서 30m이상 이격하여 배치될 수 있도록 교차부의 30m 이내 구간은 차량의 진출입을 금지토록 함.
		주차 시설	<ul style="list-style-type: none"> • 부설주차장은 주차수요를 충족할 수 있도록 충분한 주차시설을 설치 - 1대/세대 이상의 주차시설 설치를 권장 • 지상주차장은 자연친화적인 공원조성(권장사항) • 지하주차장은 아파트와 직접 연결되도록 지하통로를 설치할 것을 권장 - 이 경우 아파트경비실은 출입자의 통행을 감시할 수 있는 구조가 되도록 유도 • 주차장 진출입구에는 야간에 인식도를 높이기 위하여 접지형 가로등을 설치하도록 권장
B, C	B, C	차량 동선	<ul style="list-style-type: none"> • 개별필지의 진출입은 연결 도로 중 폭이 좁은 도로에서의 진출입 권장 • 원활한 진출입이 이루어지도록 진출입구는 외곽도로와 직각교차 되도록 하며, 교차부에서 30m이상 이격하여 배치될 수 있도록 교차부의 30m이내 구간은 차량의 진출입을 금지, 필지의 차량 출입변이 30m 미만인 경우에는 교차부에서 10m이내 차량진출입금지 (단, 필지의 규모가 협소하여 차량진출입이 불가피한 경우에는 예외를 인정)
		주차 시설	<ul style="list-style-type: none"> • 대상부지가 2개 이상의 도로에 면한 경우 폭이 좁은 도로에 주차통로 설치

■ 경관계획

용도	도면표시	기타사항	
A, B, C	A, B, C	스카이라인	<ul style="list-style-type: none"> • 간선도로변 대형 필지를 고층으로 하여 점차 낮아지는 스카이라인 계획 수립 • 간선도로의 개방감을 확보하기 위하여 탑상형 배치 권장
		야간조명	<ul style="list-style-type: none"> • 지상 16층 이상의 건축물은 건물외벽 및 주변환경(조형물, 보도바닥)에 조명을 투시하는 등 야간환경조명을 설치 권장
		가로 안내물	<ul style="list-style-type: none"> • 안내표지(Sign) 체계 중 도시안내표지, (다방향)유도표지, 공공표지(픽토그램), 시민계시판 등 공공안내표지는 기본적으로 “도시개성창조사업 디자인 편람”에 입각하여 설계함으로써 인천시의 정체성확립에 부응토록 함
		건축물 색채	<ul style="list-style-type: none"> • 별표-4의 건축물의 색채
		담장	<ul style="list-style-type: none"> • 담장 설치시 높이 1.2m 이하의 투시형 또는 생울타리로 조성
		간판 및 광고물	<ul style="list-style-type: none"> • 건물에서 사용되는 안내판 및 광고물의 설치 가능한 건물의 1층 출입구 부근에 종합안내판으로 설치하여 가로의 미관을 보호할 것을 적극 권장 • 건물 상단부의 벽면에 설치되는 광고물은 공공정보, 건물명 등 1개에 한하여 허용 • 대상지 내의 건축물에는 옥상광고물을 설치할 수 없으나 광고물심의위원회의 심의를 거쳐 공익의 목적 등이 인정되고 가로의 미관상 지장이없다고 인정되는 경우에 한하여 허용

■ 기타사항(지구단위계획 운용 등)

- 본 지구단위계획에서 정하지 않은 사항은 관련법령 및 규정 등의 기준을 준용토록 함.
- 본 지구단위계획의 내용이 관련법령의 내용과 서로 다른 경우에는 강화된 내용을 따르도록 함.

6) 특별계획구역에 관한 도시관리계획 결정조서(변경없음)

■ 개요

구 분	위 치	면적(㎡)	지 정 목 적
항동1-1 특별계획구역	항동7가 57-2, 14	59,318.9	• 대지소유자의 개발프로그램이 미확정된 대규모 대지로, 하나의 대지 안에 여러 기능의 건축물 입지가 예상되는 등 계획적 관리가 필요한 지역

■ 계획내용

용 도	용적률	건축선	공개공지	비고
	기준/허용/상한			
• 업무시설, 판매 및 영업시설, 문화 및 집회시설 중 전시장, 주거복합, 숙박 시설 중 관광 숙박시설 - 오피스텔의 경우는 바닥면적 합계의 1/2을 주거용으로 사용되는 부분의 면적으로 산정	400/500/600 (용적률 및 인센티브 적용기준은 C용도 적용항목에 따른다)	6m	공원형태의 공개공지 조성(폭30m)	도면참조

7) 경미한 변경에 대한 사항(변경없음)

- 「국토의 계획 및 이용에 관한 법률」 제30조제5항, 「동법시행령」 제25조 제4항 제1호 부터 제7호 및 「인천광역시 도시계획조례」 제16조에 의한 지구단위계획의 경미한 사항과 「국토의 계획 및 이용에 관한 법률 시행령」 제25조 제4항 제9호 에 의한 지구단위계획에서 정하는 사항은 아래와 같음.

계획내용	비고
• 공동개발 계획중 지정과 권장간의 상호 변경에 관한 사항(공동개발 폐지 제외)	
• 지구단위계획구역 내 필지와 지구단위계획구역 외 필지의 공동개발 (지구단위계획에 따를 것을 전제함)	
• 대지내 공지의 위치, 조성방법의 변경 및 신규 설치	
• 통로의 성격·설계계획(보행자 및 차량통로의 위치 변경 및 신규설치)	
• 차량출입구의 변경(단, 공동개발 등의 변경에 따라 불가피하게 변경이 필요한 경우)	
• 교통영향분석·개선대책에 따른 차량출입불허구간의 변경 및 Bus-bay, 가감속차로 확보	

8) 건축물의 용도·형태·배치 등에 관한 계획 : (별표참조)(변경없음)

【별표1】 건축물 용도 분류표

【별표2】 건축물의 형태 분류표

【별표3】 건축물의 배치 분류표

【별표4】 건축물의 색채 분류표

【별표1】 건축물 용도 분류표

구분	권장용도	허용용도	불허용도	건폐율(%)	기준/허용/상한 용적률(%)	최고/최저 높이(층)
A	• 주거복합	• 불허용도 이외의 용도	<ul style="list-style-type: none"> • 법률 및 조례의 용도지역·지구에서 불허하는 용도 • 단독주택 • 위락시설 • 자동차관련시설 • 관광휴게시설 • 제2종근린생활시설 <ul style="list-style-type: none"> - 장의사·제조업소(식품제조가공업 제외)·수리점 - 옥외철타이 있는 골프연습장 • 판매시설 중 도매·소매시장(백화점·쇼핑센터·대형점은 제외) • 의료시설 중 격리병원 • 운동시설(옥외철타이 있는 골프연습장에 한함) • 공장 • 창고시설 • 장례시설(의료시설「의료법」제36조제1호에 따른 의료기관의 종류에 따른 시설의 부수시설에 해당하는 장례식장 제외) 	50이하	400/500/600	- / 2층
B	• 근린생활 시설	<ul style="list-style-type: none"> • 불허용도 이외의 용도 • 주거복합은 A지역과 공동개발 시에만 허용 	<ul style="list-style-type: none"> • 법률 및 조례의 용도지역·지구에서 불허하는 용도 • 단독주택 • 위락시설 • 자동차관련시설 • 관광휴게시설 • 제2종근린생활시설 <ul style="list-style-type: none"> - 장의사·제조업소(식품제조가공업 제외)·수리점 - 옥외철타이 있는 골프연습장 • 판매시설 중 도매·소매시장(백화점·쇼핑센터·대형점은 제외) • 의료시설 중 격리병원 • 운동시설(옥외철타이 있는 골프연습장에 한함) • 공장 • 창고시설 • 장례시설(의료시설「의료법」제36조제1호에 따른 의료기관의 종류에 따른 시설의 부수시설에 해당하는 장례식장 제외) 	50이하	400/500/600	- / 2층

구분	권장용도	허용용도	불허용도	건폐율(%)	기준/허용/상한 용적률(%)	최고/최저 높이(층)
C	<ul style="list-style-type: none"> 업무시설 문화 및 집회 시설 (전시장) 숙박시설 (관광숙박 시설) 	<ul style="list-style-type: none"> 불허용도 이외의 용도 	<ul style="list-style-type: none"> 법률 및 조례의 용도지역·지구에서 불허하는 용도 위락시설 (2,4블럭에 한함) 단독주택 관광휴게시설 제2종근린생활시설 <ul style="list-style-type: none"> 장의사·제조업소(식품제조·가공업 제외)·수리점 옥외첼타이 있는 골프연습장 판매시설 중 도매·소매시장 (백화점·쇼핑센터·대형점은 제외) 의료시설 중 격리병원 운동시설 (옥외첼타이 있는 골프연습장에 한함) 공장 창고시설 자동차 관련시설 (주차장, 세차장 제외) 장례시설 (의료시설 「의료법」 제36조제1호에 따른 의료기관의 종류에 따른 시설의 부수시설에 해당하는 장례식장 제외) 	50이하	400/500/600	- / 2층

■ 주거복합건축물의 용적률

당해 건축물의 연면적에 대한 주거용으로 사용 되는 부분의 면적의 비율	적용 용적률		비고
	기존 아파트 재건축 (기준/허용/상한)	신 축 (기준/허용/상한)	
30% 미만	400%/500%/600%이하	400%/500%/600%이하	
30% 이상 ~ 40% 미만	400%/500%/580%이하	400%/500%/580%이하	
40% 이상 ~ 50% 미만	400%/500%/525%이하	400%/500%/525%이하	
50% 이상 ~ 60% 미만	400%/470%/470%이하	—	
60% 이상 ~ 70% 미만	400%/415%/415%이하	—	

※ 오피스텔의 경우는 바닥면적 합계의 1/2를 주거용으로 사용되는 부분의 면적으로 산정 (기존 아파트 재건축시는 제외)

■ 허용용적률 적용 항목 및 기준

구 분	인센티브 항목	적용기준	용적률 완화	내 용
대지에 관한 사항	공동개발	기준용적률*5%	20%	• 인접대지와 공동개발 시 적용
용도에 관한 사항	권장용도	기준용적률*5%	20%	• 건축연면적의 30%권장용도 준수시 적용
대지내 공지에 관한 사항	공공보행통로 전면공지	기준용적률*1.5* (공공시설부지제공면적 /잔여대지면적)	10%	• 보행통로로서 제공하는 경우
	대지내 통로	폭2.5m 이상	5%	• 보행통로를 제공
	쌈지공원 (휴식공간)	기준용적률*2.5%	10%	• 쌈지공원으로 조성하여 일반인 출입이 가능한 경우
	공개공지 또는 공개공간	(의무면적초과면적*50%) /대지면적	10%	• 대지 내 공개공지를 의무면적 이상 확보하는 경우
건축물의 형태 및 외관에 관한 사항	탑상형 건물	기준용적률*5%	20%	• 탑상형으로 건축하는 경우
	건축물의 색채	기준용적률*1.25%	5%	• 건축물의 색채 권장 사항 준수 시 적용
	야간환경조명	기준용적률*1.25%	5%	• 건축물의 야간환경조명 권장사항 준수 시 적용
주차에 관한 사항	공동 주차출입구	기준용적률*2.5%	10%	• 인접대지와 공동으로 주차출입구를 이용하는 경우
	공동주차장	기준용적률*2.5%	10%	• 인접대지와 공동으로 주차장을 설치하는 경우
합계	-	-	125%	-

- ※ 1) 각 항목별 완화적용률은 기준용적률의 5%를 초과할 수 없다.
 2) 완화되는 용적률의 합은 지구단위계획에서 지정하는 허용용적률을 초과할 수 없다.
 3) 탑상형 건물이라 함은 건축물의 단변과 장변의 비율이 4분의 1이상인 건축물을 말한다.
 4) 인센티브 항목별 중복 적용 불가.

■ 상한용적률 적용 항목 및 기준

- 「국토의 계획 및 이용에 관한 법률」 시행령 제46조에 의한 공공시설부지로 제공시
산출된 용적률
 ○ 허용용적률× [1+1.5×(공공시설부지로 제공하는 면적)÷(공공시설부지 제공후의
대지면적)] 이내
 ※ 산출식에 의해 산출된 용적률은 별표-1의 지구단위계획에서 지정하는 상한
용적률을 초과할 수 없다.

【별표2】 건축물의 형태 분류표

용 도	도면 표시	건 축 물 의 형 태
A	A	<ul style="list-style-type: none"> • 탑상형 건축물 권장
B, C	B, C	<ul style="list-style-type: none"> • 외벽 <ul style="list-style-type: none"> - 건축물의 전후면과 측면은 동일계통의 재료, 색채 사용 - 15m이상 가로에 개구부가 없는 벽면을 노출할 수 없음 - 근린생활시설 및 관광숙박시설의 경우 전면도로에 접한 1층 벽면의 50%이상을 투시벽으로 처리하도록 함. - 옥상부는 냉각탑, 물탱크등 건축설비가 노출되지 않도록 함. • 구조 <ul style="list-style-type: none"> - 무피복 철골조, 컨테이너 등의 구조 등의 거부감을 주는 구조형식은 불허함 • 1층 바닥높이 <ul style="list-style-type: none"> - 건축물의 출입구는 가능한 출입을 위한 계단의 설치를 배제하도록 하나, 부득이하게 계단이 필요한 경우 장애인 편의시설 및 설비의 설치기준에 관한 규정에 적당하게 경사로를 설치하도록 함. - 1층 바닥 마감높이와 도로 바닥 마감높이와의 차이는 10cm 이내로 함.

【별표3】 건축물의 배치 분류표

용 도	도면 표시	건 축 물 의 배 치
A	A	<ul style="list-style-type: none"> • 주민의 프라이버시 침해나 밀폐감을 주지 않는 범위 내에서 다양한 형태로 배치토록 권장 • 층수는 변화 있는 층수배치로 경관 및 식별성이 제고될 수 있도록 권장 • 단지 내 시설 <ul style="list-style-type: none"> - 어린이놀이터 등 주민 대다수가 이용할 수 있는 시설은 접근이 용이한 지점에 입지하도록 배치 - 어린이놀이터와 보행동선을 상호 연계하여 계획하도록 함.
B, C	B, C	<ul style="list-style-type: none"> • 2 이상의 도로와 면하고 있는 획지의 건축물은 넓은 도로에 면한 방향을 전면으로 하며, 건축물의 주개구부가 있는 건축물의 전면이 주도로를 향하도록 함. • 건축물의 배치를 통한 전면 및 측면공지의 공공제공을 위해 후면공지 조성을 피함.

【별표4】 건축물의 색채 분류표

용 도	도면 표시	건 축 물 의 색 채
A	A	<ul style="list-style-type: none"> • 단지내 쾌적한 분위기 조성을 위하여 밝고 명랑한 색조계열 사용 • 주변의 경관과의 조화를 고려하여 베이지, 연한연두, 연한노랑 등의 부담 없고 친근한 색을 보조색으로 사용토록 권장 • 옥탑 및 기타 부속 건축물 녹색계통 위주의 자연친화적인 색채 사용 권장 • 옥외가로시설물의 형태 및 색채 등 본 계획에서 정하지 않은 부분에 대하여는 인천시 공공디자인 가이드라인, 색채디자인 가이드라인 등 인천시 도시디자인 기준을 준용토록 함. <ul style="list-style-type: none"> - 가로시설물, 안내판, 옥외광고물, 표지판 등의 도시개성과 관련한 일체화된 디자인 계획
B, C	B, C	<ul style="list-style-type: none"> • 원색의 사용을 금하며(강조색은 가능) 저채도 색채를 사용 • 건축물의 좌우배면은 전면색채와 동일계통의 색채를 사용 • 검정색 계통의 외벽 마감재료 사용을 지양하여 밝고 명랑한 분위기의 도시경관 형성(단, 강조색은 가능) • 옥탑 및 기타 부속 건축물 녹색계통 위주의 자연친화적인 색채 사용 권장 • 옥외가로시설물의 형태 및 색채 등 본 계획에서 정하지 않은 부분에 대하여는 인천시 공공디자인 가이드라인, 색채디자인 가이드라인 등 인천시 도시디자인 기준을 준용토록 함. <ul style="list-style-type: none"> - 가로시설물, 안내판, 옥외광고물, 표지판 등의 도시개성과 관련한 일체화된 디자인 계획
<p>※ 색채의 분류</p> <ul style="list-style-type: none"> • 색채의 분류는 주조색, 보조색, 강조색 등 3가지로 분류하며, 이들 색채의 적절한 사용을 통하여 다양하면서도 통일감 있는 도시환경이 조성될 수 있도록 함. <ul style="list-style-type: none"> - 주조색 : 대상지 내 건축물의 도로변에 접하는 가장 잘보이는 면에 배색되어 시각적 인상을 결정하는 색으로서 외벽면적의 70%이상을 차지 - 보조색 : 주조색보다는 좁은 면적에 배색되어 주조색과 조화를 이루면서 전체적으로 조화를 이루어 전체적인 변화를 주는 색으로서 외벽면적의 10~30%를 차지 - 강조색 : 건축물의 선이나 점같이 매우 좁은 면의 특히 강조할 곳에 배색되어 주조색이나 보조색과 강한 대비를 이루면서 전체에 활력을 주고 변화를 주는 색이며 외벽면적의 10%미만을 차지 		

V. 지형도면 : 게재 생략(갖추어 둔 장소의 지형도면과 같음)

○ 토지이용규제정보서비스(<http://luris.molit.go.kr>)에서 열람 가능

공 고

인천광역시 중구 공고 제2020-546호

공 고

「자동차관리법」제24조의2(자동차의 운행정지 등)에 따라 소유 자동차의 운행정지를 요청하여 동법 제24조의2 제3항 제4호에 따라 아래와 같이 공고합니다.

1. 공고제목 : 자동차 운행정지명령 사항 공고

2. 공고기간 : 2020. 3. 30. ~ 2020. 4. 13.

3. 공고내용

○ 운행정지 차량 내역

등록번호	차명	운행정지 명령일자	운행정지 사유	비고
67터0780	아반떼	2020.03.23.	소유자 요청	

4. 법적근거 : 자동차관리법 제24조의2, 동법 시행규칙 제22조 및 제23조

2020년 3월 30일

인 천 광 역 시 중 구 청 장

인천광역시 중구 공고 제2020-578호

공 시 송 달 공 고

인천광역시 중구에서 추진하는 율목동 공영주차장(1단계) 조성사업과 관련하여 「공익사업을 위한 토지 등의 취득 및 보상에 관한 법률」 제15조에 의거, 편입 토지 등 소유자 및 이해관계인에게 손실보상(변경)계획 통지를 하였으나, **주소·수취인 불명** 등으로 인해 송달이 불가능한 건에 대하여 같은 법 시행령 제4조, 제8조제1항, 제2항 및 「행정절차법」 제14조(송달) 제4항에 의하여 다음과 같이 공고합니다.

2020년 3월 30일

인 천 광 역 시 중 구 청 장

1. 사 업 명 : 율목동 공영주차장(1단계) 조성사업
2. 위 치 : 인천 중구 율목동 249-5 번지 외
3. 사업시행자 : 인천광역시 중구청장
4. 공 고 기 간 : 2020. 3. 30.~ 4. 13. [15일간]
5. 협 의 장 소 : 인천광역시 중구 교통운수과 (☎032-760-7562)

6. 공시송달 대상 : 하단 [별첨] 참조

7. 협의 절차 및 방법

- 토지 소유자 및 이해관계인 개별 협의
- 공익사업을 위한 토지 등의 취득 및 보상에 관한 법률에 따라 산정한 보상비를 계약체결 후 지급
- 계약 체결 시 구비서류 등 자세한 사항은 ☎033-760-7562(중구 교통운수과)로 문의바랍니다.

8. 감정평가업자의 선정

- 「공익사업을 위한 토지 등의 취득 및 보상에 관한 법률」시행령 제28조에 의거 토지 소유자는 감정평가업자를 1인 추천할 수 있으며, 토지소유자가 감정평가업자를 추천하는 경우에는 아래 추천방법에 의함
- 토지소유자의 감정평가업자 추천 : 보상대상 토지면적의 2분의 1 이상에 해당하는 토지소유자와 보상대상 토지의 토지소유자 총수의 과반수의 동의를 받은 사실을 증명하는 서류를 첨부하여 보상계획의 열람기간 만료일부터 30일 이내에 우리 구에 추천함

9. 기 타 사 항

- 공익사업을 위한 토지 등의 취득 및 보상에 관한 법률 시행령 제4조 제6항 규정에 의거 공고한 날로부터 14일이 경과한 날에는 그 송달을 받을 자에게 송달된 것으로 봅니다.

[별첨] 공시송달 대상

소재지 (사업대상지)	지번	지목	소유자 및 이해관계인		비고
			성명	주소	
인천광역시 중구 율목동	250-40	대지	이*두	인천 중구 율목동 250-15 **빌라 ***호	
			이*자	인천 중구 제물량로113번길*-*	
			김*은	인천 중구 율목동 250-15 **빌라 ***호	

인천광역시 중구 공고 제2020-582호

공 시 송 달 공 고

1. 공 고 대 상 : (주)모던제이씨클럽 등 1,294건
2. 주 소 : 별 첨
3. 서류의 명 칭 : 주정차위반 과태료 독촉·정기고지서 반송 공시송달
(2019년 6~12월발송 및 공항·렌트카 단속분)
4. 서류의 내역 : 별 첨
5. 공 고 기 간 : 2020년 3월 30일 ~ 2020년 4월 13일

위 서류를 우편으로 귀하(사)에게 송달하고자 하였으나 수취인불명, 주소불명, 전출 등의 사유로 인하여 반송된 과태료고지서에 대하여 행정절차법 제14조 제4항 규정에 의거 공고하오니 2020년 4월 13일까지 인천 중구청 교통운수과에서 고지서를 발급 받아 납부하시기 바라며, 기일 내 납부하지 않을 경우 국세징수법 제24조(압류) 및 질서위반 행위규제법 제24조(가산금 징수 및 체납처분 등)에 의거 재산에 대하여 압류(대체압류 포함)됨을 알려드립니다.

2020년 3월 30일

인 천 광 역 시 중 구 청 장

문의처 : 인천광역시 중구청 교통운수과 (☎ 032-760-7563)

연번	고지번호	단속차번	납부자명	부과일	반송일	반송사유	발송주소
1	2881252019041001 000015	경기78바14**	(주) 모던제이씨클럽	2019-04-24	2019-05-09	04 이사감	경기도 김포시 고촌읍 김포대로
2	2881252019041001 000016	45오06**	김태윤	2019-04-24	2019-05-09	11 반송함두어 반송	경상북도 영주시 가흥로
3	2881252019041001 000050	37머87**	(주) 파인메탈	2019-04-24	2019-05-09	04 이사감	인천광역시 남동구 논현고잔로
4	2881252019041001 000137	64다07**	(주) 제일조명	2019-04-24	2019-05-09	11 반송함두어 반송	경상북도 경산시 진량읍 공덕5로
5	2881252019041001 000424	91노65**	권숙희	2019-04-24	2019-05-09	04 이사감	인천광역시 부평구 부일로
6	2881252019041001 000478	37라03**	임장섭	2019-04-24	2019-05-09	04 이사감	인천광역시 용진군 연평면 연평로
7	2881252019041001 000493	경기67너97**	강수환	2019-04-24	2019-05-09	03 수취인불명	경기도 김포시 대곶면 출생중앙로
8	2881252019041001 001165	55호70**	(주) 아이앤지일심로저스텍스	2019-04-24	2019-05-09	03 수취인불명	인천광역시 중구 공항동로
9	2881252019041001 000346	40너36**	이규창	2019-04-24	2019-05-15	03 수취인불명	전라북도 고창군 부안면 용산용흥길
10	2881252019041001 000728	83머30**	최명희	2019-04-24	2019-05-15	03 수취인불명	경기도 평택시 포승읍 여술2길
11	2881252019041001 000788	26머13**	박인성	2019-04-24	2019-05-15	11 반송함두어 반송	인천광역시 중구 신포로
12	2881252019041001 001080	11호21**	어서연	2019-04-24	2019-05-24	03 수취인불명	서울특별시 강남구 영동대로
13	2881252019041001 000222	31재20**	김관수	2019-04-24	2019-05-30	11 반송함두어 반송	경상남도 거제시 고현로
14	2881252019041001 000258	01무51**	NGUYEN VAN TIEN	2019-04-24	2019-05-30	11 반송함두어 반송	인천광역시 연수구 독배로
15	2881252019041001 000741	18무48**	최대성	2019-04-24	2019-06-07	11 반송함두어 반송	인천광역시 중구 온하수로
16	2881252019041001 000716	49유12**	구연희	2019-04-24	2019-06-12	11 반송함두어 반송	인천광역시 중구 숲재이로
17	2881252019041001 000254	인천81사90**	(주) 태광지엘에스	2019-04-24	2019-06-14	11 반송함두어 반송	인천광역시 중구 서해대로
18	2881252019041001 000286	인천81사90**	(주) 태광지엘에스	2019-04-24	2019-06-14	11 반송함두어 반송	인천광역시 중구 서해대로
19	2881252019041001 000449	84두90**	(주) 다해로저스텍	2019-04-24	2019-06-14	03 수취인불명	인천광역시 중구 서해대로
20	2881252019041001 000655	인천81사90**	(주) 태광지엘에스	2019-04-24	2019-06-14	11 반송함두어 반송	인천광역시 중구 서해대로
21	2881252019041001 000656	인천81사90**	(주) 태광지엘에스	2019-04-24	2019-06-14	11 반송함두어 반송	인천광역시 중구 서해대로
22	2881252019041001 000686	인천81사90**	(주) 태광지엘에스	2019-04-24	2019-06-14	11 반송함두어 반송	인천광역시 중구 서해대로
23	2881252019041001 000703	인천81사90**	(주) 태광지엘에스	2019-04-24	2019-06-14	11 반송함두어 반송	인천광역시 중구 서해대로
24	2881252019041001 000748	인천81사90**	(주) 태광지엘에스	2019-04-24	2019-06-14	11 반송함두어 반송	인천광역시 중구 서해대로
25	2881252019041001 000762	인천81사90**	(주) 태광지엘에스	2019-04-24	2019-06-14	11 반송함두어 반송	인천광역시 중구 서해대로
26	2881252019041001 000783	인천81사90**	(주) 태광지엘에스	2019-04-24	2019-06-14	11 반송함두어 반송	인천광역시 중구 서해대로
27	2881252019041001 000797	인천85야76**	(주) 태광지엘에스	2019-04-24	2019-06-14	11 반송함두어 반송	인천광역시 중구 서해대로
28	2881252019041001 000859	인천81사90**	(주) 태광지엘에스	2019-04-24	2019-06-14	11 반송함두어 반송	인천광역시 중구 서해대로
29	2881252019041001 000860	인천81사90**	(주) 태광지엘에스	2019-04-24	2019-06-14	11 반송함두어 반송	인천광역시 중구 서해대로
30	2881252019041001 000910	인천81사90**	(주) 태광지엘에스	2019-04-24	2019-06-14	11 반송함두어 반송	인천광역시 중구 서해대로
31	2881252019041001 000926	인천81사90**	(주) 태광지엘에스	2019-04-24	2019-06-14	11 반송함두어 반송	인천광역시 중구 서해대로
32	2881252019041001 001014	인천81사90**	(주) 태광지엘에스	2019-04-24	2019-06-14	11 반송함두어 반송	인천광역시 중구 서해대로
33	2881252019041001 001047	인천81사90**	(주) 태광지엘에스	2019-04-24	2019-06-14	11 반송함두어 반송	인천광역시 중구 서해대로
34	2881252019041001 001050	인천81사90**	(주) 태광지엘에스	2019-04-24	2019-06-14	11 반송함두어 반송	인천광역시 중구 서해대로
35	2881252019041001 001056	인천81사90**	(주) 태광지엘에스	2019-04-24	2019-06-14	11 반송함두어 반송	인천광역시 중구 서해대로
36	2881252019041001 001058	인천81사92**	(주) 태광지엘에스	2019-04-24	2019-06-14	11 반송함두어 반송	인천광역시 중구 서해대로
37	2881252019041001 001073	인천85야76**	(주) 태광지엘에스	2019-04-24	2019-06-14	11 반송함두어 반송	인천광역시 중구 서해대로
38	2881252019041001 000206	인천85바57**	(주) 조물물류	2019-04-24	2019-06-19	11 반송함두어 반송	인천광역시 중구 연인부두로
39	2881252019041001 000255	인천86자19**	(주) 종산로저스텍스	2019-04-24	2019-06-19	11 반송함두어 반송	인천광역시 중구 연인부두로
40	2881252019041001 000290	인천85바59**	(주) 종산로저스텍스	2019-04-24	2019-06-19	04 이사감	인천광역시 중구 연인부두로
41	2881252019041001 000304	인천85야55**	(주) 지케이물류	2019-04-24	2019-06-19	03 수취인불명	인천광역시 중구 축항대로

연번	고지번호	단속차번	납부자명	부과일	반송일	반송사유	발송주소
42	2881252019041001 000310	인천85아56**	(주)원원로저스	2019-04-24	2019-06-19	03 수취인불명	인천광역시 중구 축항대로
43	2881252019041001 000514	48저49**	최홍식	2019-04-24	2019-06-19	03 수취인불명	인천광역시 중구 중앙로
44	2881252019041001 000651	인천99아71**	(주)조동물류	2019-04-24	2019-06-19	04 이사감	인천광역시 중구 연안부두로
45	2881252019041001 000674	인천85아55**	(주)지케이물류	2019-04-24	2019-06-19	03 수취인불명	인천광역시 중구 축항대로
46	2881252019041001 000678	인천86자53**	(주)중산로저스텍스	2019-04-24	2019-06-19	11 반송함두어 반송	인천광역시 중구 연안부두로
47	2881252019041001 000682	인천86자19**	(주)중산로저스텍스	2019-04-24	2019-06-19	04 이사감	인천광역시 중구 연안부두로
48	2881252019041001 000702	인천85바72**	(주)지케이물류	2019-04-24	2019-06-19	03 수취인불명	인천광역시 중구 축항대로
49	2881252019041001 000710	42주40**	배계수	2019-04-24	2019-06-19	04 이사감	인천광역시 중구 참외전로
50	2881252019041001 000763	인천86자86**	(주)중산로저스텍스	2019-04-24	2019-06-19	11 반송함두어 반송	인천광역시 중구 연안부두로
51	2881252019041001 000764	인천86자86**	(주)중산로저스텍스	2019-04-24	2019-06-19	04 이사감	인천광역시 중구 연안부두로
52	2881252019041001 000765	인천86자86**	(주)중산로저스텍스	2019-04-24	2019-06-19	11 반송함두어 반송	인천광역시 중구 연안부두로
53	2881252019041001 000766	인천85바66**	(주)선우터엔엘	2019-04-24	2019-06-19	11 반송함두어 반송	인천광역시 중구 축항대로
54	2881252019041001 000767	인천86자19**	(주)중산로저스텍스	2019-04-24	2019-06-19	11 반송함두어 반송	인천광역시 중구 연안부두로
55	2881252019041001 000768	인천86자19**	(주)중산로저스텍스	2019-04-24	2019-06-19	04 이사감	인천광역시 중구 연안부두로
56	2881252019041001 000779	03조52**	조호진	2019-04-24	2019-06-19	03 수취인불명	인천광역시 중구 계물항로
57	2881252019041001 000782	인천85바66**	(주)선우터엔엘	2019-04-24	2019-06-19	11 반송함두어 반송	인천광역시 중구 축항대로
58	2881252019041001 000824	인천80자71**	(주)선우터엔엘	2019-04-24	2019-06-19	11 반송함두어 반송	인천광역시 중구 축항대로
59	2881252019041001 000862	인천85바72**	(주)지케이물류	2019-04-24	2019-06-19	03 수취인불명	인천광역시 중구 축항대로
60	2881252019041001 000889	인천83바91**	(주)지케이물류	2019-04-24	2019-06-19	03 수취인불명	인천광역시 중구 축항대로
61	2881252019041001 000890	인천83바91**	(주)지케이물류	2019-04-24	2019-06-19	03 수취인불명	인천광역시 중구 축항대로
62	2881252019041001 000891	인천83바91**	(주)지케이물류	2019-04-24	2019-06-19	03 수취인불명	인천광역시 중구 축항대로
63	2881252019041001 000892	인천83바91**	(주)지케이물류	2019-04-24	2019-06-19	03 수취인불명	인천광역시 중구 축항대로
64	2881252019041001 000909	인천80자71**	(주)선우터엔엘	2019-04-24	2019-06-19	11 반송함두어 반송	인천광역시 중구 축항대로
65	2881252019041001 000923	인천85바72**	(주)지케이물류	2019-04-24	2019-06-19	03 수취인불명	인천광역시 중구 축항대로
66	2881252019041001 000925	인천85바72**	(주)지케이물류	2019-04-24	2019-06-19	03 수취인불명	인천광역시 중구 축항대로
67	2881252019041001 000938	인천86자53**	(주)중산로저스텍스	2019-04-24	2019-06-19	11 반송함두어 반송	인천광역시 중구 연안부두로
68	2881252019041001 000939	인천86자53**	(주)중산로저스텍스	2019-04-24	2019-06-19	04 이사감	인천광역시 중구 연안부두로
69	2881252019041001 000957	인천86자53**	(주)중산로저스텍스	2019-04-24	2019-06-19	04 이사감	인천광역시 중구 연안부두로
70	2881252019041001 001068	인천86아90**	(주)중산로저스텍스	2019-04-24	2019-06-19	04 이사감	인천광역시 중구 연안부두로
71	2881252019041001 001069	인천85바72**	(주)지케이물류	2019-04-24	2019-06-19	03 수취인불명	인천광역시 중구 축항대로
72	2881252019041001 001070	인천86자19**	(주)중산로저스텍스	2019-04-24	2019-06-19	04 이사감	인천광역시 중구 연안부두로
73	2881252019041001 001072	인천85아56**	(주)원원로저스	2019-04-24	2019-06-19	03 수취인불명	인천광역시 중구 축항대로
74	2881252019041001 001075	인천85바72**	(주)지케이물류	2019-04-24	2019-06-19	03 수취인불명	인천광역시 중구 축항대로
75	2881252019041001 001076	인천85바57**	(주)조동물류	2019-04-24	2019-06-19	11 반송함두어 반송	인천광역시 중구 연안부두로
76	2881252019041001 001077	인천86자53**	(주)중산로저스텍스	2019-04-24	2019-06-19	11 반송함두어 반송	인천광역시 중구 연안부두로
77	2881252019041001 000829	37바49**	곽영수	2019-04-24	2019-06-21	02 주소불명	인천광역시 중구 어촌로
78	2881252019041001 000018	43녀37**	(주)초코텍	2019-04-24	2019-07-01	03 수취인불명	경기도 광주시 초월읍 용수길
79	2881252019041001 000066	21가19**	YUNUSMETOV MAKHMUDJAN	2019-04-24	2019-07-01	03 수취인불명	인천광역시 연수구 함박안로
80	2881252019041001 000073	19로83**	(주)하나백대스	2019-04-24	2019-07-01	04 이사감	서울특별시 양천구 목동동로
81	2881252019041001 000081	31무57**	주식회사 서술디자인	2019-04-24	2019-07-01	03 수취인불명	부산광역시 부산진구 서천로
82	2881252019041001 000083	전북76바81**	(유)나주고속관광	2019-04-24	2019-07-01	04 이사감	전라북도 부안군 부안읍 석정로

연번	고지번호	단속차번	납부자명	부과일	반송일	반송사유	발송주소
83	2881252019041001 000113	31겨55**	박병구	2019-04-24	2019-07-01	04 이사감	충청남도 서천군 장항읍 장항로
84	2881252019041001 000314	03주67**	(주)백스트저티보이	2019-04-24	2019-07-01	02 주소불명	서울특별시 금천구 가산디지털2로
85	2881252019041001 000559	36마27**	이인식	2019-04-24	2019-07-01	03 수취인불명	경기도 고양시 덕양구 삼송로
86	2881252019041001 000573	52여27**	김도용	2019-04-24	2019-07-01	03 수취인불명	인천광역시 중구 온남동로
87	2881252019041001 000616	53겨89**	(주) 고산	2019-04-24	2019-07-01	04 이사감	경기도 화성시 팔탄면 현대기아로
88	2881252019041001 000646	22두49**	김희재	2019-04-24	2019-07-01	02 주소불명	경상남도 창원시 진해구 용원북로
89	2881252019041001 000657	06겨52**	채승호	2019-04-24	2019-07-01	11 반송함두어 반송	강원도 원주시 라용정길
90	2881252019041001 000694	부산94사33**	(주) 대국로저스틱스	2019-04-24	2019-07-01	04 이사감	부산광역시 해운대구 재송동
91	2881252019041001 000699	30무17**	임진훈	2019-04-24	2019-07-01	03 수취인불명	경상북도 영천시 최부선로
92	2881252019041001 000738	31서44**	태동규	2019-04-24	2019-07-01	03 수취인불명	인천광역시 연수구 영고개로
93	2881252019041001 000820	부산94사33**	(주) 대국로저스틱스	2019-04-24	2019-07-01	04 이사감	부산광역시 해운대구 재송동
94	2881252019041001 000840	인천06아53**	김성민	2019-04-24	2019-07-01	03 수취인불명	인천광역시 중구 운서4로
95	2881252019041001 000893	90라96**	(주) 마루식품	2019-04-24	2019-07-01	03 수취인불명	경기도 시흥시 수인로
96	2881252019041001 000902	49주71**	임미경	2019-04-24	2019-07-01	03 수취인불명	경상남도 창원군 부곡면 온천중앙로
97	2881252019041001 000905	부산94사33**	(주) 대국로저스틱스	2019-04-24	2019-07-01	04 이사감	부산광역시 해운대구 재송동
98	2881252019041001 000911	부산94사33**	(주) 대국로저스틱스	2019-04-24	2019-07-01	04 이사감	부산광역시 해운대구 재송동
99	2881252019041001 000922	부산94사33**	(주) 대국로저스틱스	2019-04-24	2019-07-01	04 이사감	부산광역시 해운대구 재송동
100	2881252019041001 000948	81머82**	손영배	2019-04-24	2019-07-01	03 수취인불명	인천광역시 중구 관창북로
101	2881252019041001 000952	20구89**	고효철	2019-04-24	2019-07-01	04 이사감	경기도 부천시 신흥로
102	2881252019041001 000961	84오92**	(주) 레노스	2019-04-24	2019-07-01	03 수취인불명	경기도 용인시 수지구 신흥1로
103	2881252019041001 001030	70오44**	(주) 아이앤디엠	2019-04-24	2019-07-01	03 수취인불명	서울특별시 서초구 강남대로
104	2881252019041001 001045	23보99**	(주) 한미엘이씨	2019-04-24	2019-07-01	11 반송함두어 반송	인천광역시 서구 드림로
105	2881252019041001 001055	부산94사33**	(주) 대국로저스틱스	2019-04-24	2019-07-01	04 이사감	부산광역시 해운대구 재송동
106	2881252019041001 001061	부산94사33**	(주) 대국로저스틱스	2019-04-24	2019-07-01	04 이사감	부산광역시 해운대구 재송동
107	2881252019041001 001074	부산94사33**	(주) 대국로저스틱스	2019-04-24	2019-07-01	04 이사감	부산광역시 해운대구 재송동
108	2881252019041001 001087	37하54**	팬인더키친 (홍용주)	2019-04-24	2019-07-01	03 수취인불명	광주광역시 광산구 철단중앙로
109	2881252019041001 001131	49하53**	주식회사 플레트모나코	2019-04-24	2019-07-01	03 수취인불명	경기도 부천시 경인로
110	2881252019041001 001141	39호46**	세모폰	2019-04-24	2019-07-01	03 수취인불명	인천광역시계양구 계산새로
111	2881252019041001 001164	37하92**	경심헬빙	2019-04-24	2019-07-01	04 이사감	인천광역시 부평구 열우물로
112	2881252019041001 000011	07무42**	주식회사 케이에이티	2019-04-24	2019-07-02	11 반송함두어 반송	경기도 성남시 중원구 삼성대로
113	2881252019041001 000074	34여52**	농업회사법인 파나마 유한회사	2019-04-24	2019-07-02	11 반송함두어 반송	서울특별시 영등포구 국회대로
114	2881252019041001 000295	41오74**	김서지	2019-04-24	2019-07-02	03 수취인불명	경기도 부천시 부일로
115	2881252019041001 000325	57오12**	주식회사 한국에이알비	2019-04-24	2019-07-02	03 수취인불명	인천광역시 서구 중봉대로
116	2881252019041001 000359	20무93**	박서경	2019-04-24	2019-07-02	03 수취인불명	경기도 성남시 분당구 장미로
117	2881252019041001 000612	51무52**	윤용균	2019-04-24	2019-07-02	04 이사감	인천광역시 중구 온하수로
118	2881252019041001 000638	60려26**	신종철	2019-04-24	2019-07-02	03 수취인불명	경기도 양평군 양평읍 팔마골길
119	2881252019041001 000758	94머42**	(주) 보령아앤씨	2019-04-24	2019-07-02	04 이사감	충청남도 보령시 웅천읍 산업단지길
120	2881252019041001 000823	82머35**	최경주	2019-04-24	2019-07-02	03 수취인불명	강원도 홍천군 북방면 도사곡길
121	2881252019041001 000967	15주90**	서경길	2019-04-24	2019-07-02	03 수취인불명	인천광역시 중구 하늘달빛로
122	2881252019041001 001088	55하68**	주식회사 라텔	2019-04-24	2019-07-02	03 수취인불명	경기도 김포시 김포한강8로
123	2881252019041001 001099	45호41**	(주) 하나국제	2019-04-24	2019-07-02	03 수취인불명	서울특별시 중구 퇴계로

연번	고지번호	단속차번	납부자명	부과일	반송일	반송사유	발송주소
124	2881252019041001 001112	45호50**	(주)하나국제	2019-04-24	2019-07-02	03 수취인불명	서울특별시 중구 퇴계로
125	2881252019041001 001129	76하11**	(주)벨리브	2019-04-24	2019-07-02	03 수취인불명	서울특별시 중구 세종대로
126	2881252019041001 000241	57아58**	주식회사 아이에잇	2019-04-24	2019-07-17	03 수취인불명	서울특별시 강남구 논현로
127	2881252019041001 000268	32타98**	조영준	2019-04-24	2019-07-17	03 수취인불명	서울특별시 강남구 언주로
128	2881252019041001 001100	15하03**	에이오엠저(주)	2019-04-24	2019-07-17	04 이사감	서울특별시 강남구 압구정로
129	2881252019041001 001084	68하59**	(주)고고하우스	2019-04-24	2019-07-23	11 반송함투어 반송	인천광역시 중구 공항로
130	2881252019041001 000062	54루72**	김용주	2019-04-24	2019-07-30	11 반송함투어 반송	경상남도 하동군 화개면 백전길
131	2881252019041001 000537	10버29**	정해준	2019-04-24	2019-08-08	11 반송함투어 반송	경기도 가평군 가평읍 달전로
132	2881252019041001 001142	01하69**	송영배	2019-04-24	2019-08-08	07 기타	경기도 광명시 하안로
133	2881252019051001 000163	20로75**	SHAMYRBEK UULU SHUMKARBEBK	2019-05-22	2019-05-30	03 수취인불명	경상남도 창원군 창녕읍 교리2길
134	2881252019051001 000164	25다69**	월드종합상사 주식회사	2019-05-22	2019-06-07	04 이사감	인천광역시 연수구 인권로
135	2881252019051001 000241	31루57**	주식회사 서울디자인	2019-05-22	2019-06-07	11 반송함투어 반송	부산광역시 부산진구 서천로
136	2881252019051001 000269	46가76**	(주)이렌씨노보에이션	2019-05-22	2019-06-07	04 이사감	서울특별시 구로
137	2881252019051001 000333	03아09**	조재열	2019-05-22	2019-06-07	11 반송함투어 반송	경기도 고양시 일산동구 경발산로
138	2881252019051001 000343	67로07**	박장수	2019-05-22	2019-06-07	02 주소불명	부산광역시 기장군 기장읍 차성남로
139	2881252019051001 000430	08마48**	권성철	2019-05-22	2019-06-07	11 반송함투어 반송	인천광역시 중구 영종대로
140	2881252019051001 000464	18라06**	주식회사 비에스엘이디	2019-05-22	2019-06-07	04 이사감	인천광역시 서구 건지로
141	2881252019051001 000867	20구89**	고효철	2019-05-22	2019-06-07	04 이사감	경기도 부천시 신흥로
142	2881252019051001 000918	01나67**	박종일	2019-05-22	2019-06-07	04 이사감	서울특별시 구로
143	2881252019051001 000962	부산94사33**	(주)대국로저스텍스	2019-05-22	2019-06-07	03 수취인불명	부산광역시 해운대구 재송동
144	2881252019051001 000963	부산94사33**	(주)대국로저스텍스	2019-05-22	2019-06-07	03 수취인불명	부산광역시 해운대구 재송동
145	2881252019051001 000979	부산94사33**	(주)대국로저스텍스	2019-05-22	2019-06-07	03 수취인불명	부산광역시 해운대구 재송동
146	2881252019051001 001071	82소69**	월드종합상사 주식회사	2019-05-22	2019-06-07	04 이사감	인천광역시 연수구 인권로
147	2881252019051001 001146	19러97**	박진규	2019-05-22	2019-06-07	11 반송함투어 반송	경기도 평택시 송탄로
148	2881252019051001 001151	부산94사33**	(주)대국로저스텍스	2019-05-22	2019-06-07	03 수취인불명	부산광역시 해운대구 재송동
149	2881252019051001 001157	부산94사33**	(주)대국로저스텍스	2019-05-22	2019-06-07	03 수취인불명	부산광역시 해운대구 재송동
150	2881252019051001 001172	부산94사33**	(주)대국로저스텍스	2019-05-22	2019-06-07	03 수취인불명	부산광역시 해운대구 재송동
151	2881252019051001 001285	부산94사33**	(주)대국로저스텍스	2019-05-22	2019-06-07	03 수취인불명	부산광역시 해운대구 재송동
152	2881252019051001 001322	28호65**	이정숙	2019-05-22	2019-06-07	04 이사감	서울특별시 서초구 주흥길
153	2881252019051001 001377	54하08**	최규식	2019-05-22	2019-06-07	03 수취인불명	경기도 화성시 향남읍 손계1길
154	2881252019051001 000423	71타29**	장명우	2019-05-22	2019-06-12	03 수취인불명	서울특별시 중구 충무로
155	2881252019051001 000894	05미79**	정아성	2019-05-22	2019-06-12	11 반송함투어 반송	대전광역시 유성구 구룡달전로
156	2881252019051001 001335	20호31**	이성후	2019-05-22	2019-06-12	04 이사감	경기도 안양시 판안구 박달로
157	2881252019051001 000456	20수73**	주식회사 코리아컨텐츠네트웍	2019-05-22	2019-06-27	03 수취인불명	서울특별시 송파구 백제고분로
158	2881252019051001 000381	인천99아99**	제이케이기업(주)	2019-05-22	2019-07-19	03 수취인불명	인천광역시 중구 매소홀로
159	2881252019051001 000397	46부18**	주식회사 알버리하니트레이딩	2019-05-22	2019-07-19	03 수취인불명	인천광역시 중구 방축로
160	2881252019051001 000691	58아97**	(주)지케이트레이딩	2019-05-22	2019-07-19	03 수취인불명	인천광역시 중구 차이나타운로
161	2881252019051001 000727	인천85아76**	(주)태광지엘에스	2019-05-22	2019-07-19	03 수취인불명	인천광역시 중구 서해대로
162	2881252019051001 000762	인천81사92**	(주)태광지엘에스	2019-05-22	2019-07-19	03 수취인불명	인천광역시 중구 서해대로
163	2881252019051001 000763	인천81사92**	(주)태광지엘에스	2019-05-22	2019-07-19	03 수취인불명	인천광역시 중구 서해대로
164	2881252019051001 000769	인천81사90**	(주)태광지엘에스	2019-05-22	2019-07-19	03 수취인불명	인천광역시 중구 서해대로

연번	고지번호	단속차번	납부자명	부과일	반송일	반송사유	발송주소
165	2881252019051001 000781	인천81사90**	(주)태광지엘에스	2019-05-22	2019-07-19	03 수취인불명	인천광역시 중구 서해대로
166	2881252019051001 000782	인천81사90**	(주)태광지엘에스	2019-05-22	2019-07-19	03 수취인불명	인천광역시 중구 서해대로
167	2881252019051001 000784	인천81사90**	(주)태광지엘에스	2019-05-22	2019-07-19	03 수취인불명	인천광역시 중구 서해대로
168	2881252019051001 000870	84두90**	(주)다해로저스틱	2019-05-22	2019-07-19	03 수취인불명	인천광역시 중구 서해대로
169	2881252019051001 000873	인천85바68**	(주)태광지엘에스	2019-05-22	2019-07-19	03 수취인불명	인천광역시 중구 서해대로
170	2881252019051001 000948	인천81사90**	(주)태광지엘에스	2019-05-22	2019-07-19	03 수취인불명	인천광역시 중구 서해대로
171	2881252019051001 000950	인천81사92**	(주)태광지엘에스	2019-05-22	2019-07-19	03 수취인불명	인천광역시 중구 서해대로
172	2881252019051001 000951	인천81사90**	(주)태광지엘에스	2019-05-22	2019-07-19	03 수취인불명	인천광역시 중구 서해대로
173	2881252019051001 000981	인천81사90**	(주)태광지엘에스	2019-05-22	2019-07-19	03 수취인불명	인천광역시 중구 서해대로
174	2881252019051001 000999	인천81사90**	(주)태광지엘에스	2019-05-22	2019-07-19	03 수취인불명	인천광역시 중구 서해대로
175	2881252019051001 001072	67다73**	류영미	2019-05-22	2019-07-19	03 수취인불명	인천광역시 중구 반달로
176	2881252019051001 001087	인천81사92**	(주)태광지엘에스	2019-05-22	2019-07-19	03 수취인불명	인천광역시 중구 서해대로
177	2881252019051001 001101	인천81사92**	(주)태광지엘에스	2019-05-22	2019-07-19	03 수취인불명	인천광역시 중구 서해대로
178	2881252019051001 001158	인천81사90**	(주)태광지엘에스	2019-05-22	2019-07-19	03 수취인불명	인천광역시 중구 서해대로
179	2881252019051001 001165	인천81사90**	(주)태광지엘에스	2019-05-22	2019-07-19	03 수취인불명	인천광역시 중구 서해대로
180	2881252019051001 001226	인천81사90**	(주)태광지엘에스	2019-05-22	2019-07-19	03 수취인불명	인천광역시 중구 서해대로
181	2881252019051001 001227	인천81사90**	(주)태광지엘에스	2019-05-22	2019-07-19	03 수취인불명	인천광역시 중구 서해대로
182	2881252019051001 001228	인천81사90**	(주)태광지엘에스	2019-05-22	2019-07-19	03 수취인불명	인천광역시 중구 서해대로
183	2881252019051001 001294	인천81사90**	(주)태광지엘에스	2019-05-22	2019-07-19	03 수취인불명	인천광역시 중구 서해대로
184	2881252019051001 001304	인천81사90**	(주)태광지엘에스	2019-05-22	2019-07-19	03 수취인불명	인천광역시 중구 서해대로
185	2881252019051001 001306	인천81사90**	(주)태광지엘에스	2019-05-22	2019-07-19	03 수취인불명	인천광역시 중구 서해대로
186	2881252019051001 000715	인천85바72**	(주)지케이물류	2019-05-22	2019-07-23	03 수취인불명	인천광역시 중구 축항대로
187	2881252019051001 000766	인천83바91**	(주)지케이물류	2019-05-22	2019-07-23	03 수취인불명	인천광역시 중구 축항대로
188	2881252019051001 000767	인천83바91**	(주)지케이물류	2019-05-22	2019-07-23	03 수취인불명	인천광역시 중구 축항대로
189	2881252019051001 000768	인천83바91**	(주)지케이물류	2019-05-22	2019-07-23	03 수취인불명	인천광역시 중구 축항대로
190	2881252019051001 000770	인천80고31**	(주)나래환경	2019-05-22	2019-07-23	04 이사감	인천광역시 중구 인종로
191	2881252019051001 000818	42주40**	배제수	2019-05-22	2019-07-23	04 이사감	인천광역시 중구 참외전로
192	2881252019051001 000850	42주40**	배제수	2019-05-22	2019-07-23	04 이사감	인천광역시 중구 참외전로
193	2881252019051001 000886	인천85아55**	(주)지케이물류	2019-05-22	2019-07-23	03 수취인불명	인천광역시 중구 축항대로
194	2881252019051001 001038	인천83바91**	(주)지케이물류	2019-05-22	2019-07-23	03 수취인불명	인천광역시 중구 축항대로
195	2881252019051001 001296	인천83바91**	(주)지케이물류	2019-05-22	2019-07-23	03 수취인불명	인천광역시 중구 축항대로
196	2881252019051001 001307	인천83바91**	(주)지케이물류	2019-05-22	2019-07-23	03 수취인불명	인천광역시 중구 축항대로
197	2881252019051001 000778	인천85바66**	(주)선우티앤엘	2019-05-22	2019-07-24	11 반송함두어 반송	인천광역시 중구 축항대로
198	2881252019051001 000779	인천86자19**	(주)중산로저스틱스	2019-05-22	2019-07-24	11 반송함두어 반송	인천광역시 중구 연인부두로
199	2881252019051001 000780	인천86자19**	(주)중산로저스틱스	2019-05-22	2019-07-24	11 반송함두어 반송	인천광역시 중구 연인부두로
200	2881252019051001 000808	22가19**	최상철	2019-05-22	2019-07-24	04 이사감	인천광역시 중구 서해대로
201	2881252019051001 000851	33두29**	현규홍	2019-05-22	2019-07-24	04 이사감	인천광역시 연수구 청학로
202	2881252019051001 000933	인천86자19**	(주)중산로저스틱스	2019-05-22	2019-07-24	11 반송함두어 반송	인천광역시 중구 연인부두로
203	2881252019051001 000955	인천86자19**	(주)중산로저스틱스	2019-05-22	2019-07-24	11 반송함두어 반송	인천광역시 중구 연인부두로
204	2881252019051001 000980	81구82**	유민진	2019-05-22	2019-07-24	07 기타	인천광역시 연수구 한나루로
205	2881252019051001 000985	인천85바57**	(주)조물물류	2019-05-22	2019-07-24	11 반송함두어 반송	인천광역시 중구 연인부두로

연번	고지번호	단속차번	납부자명	부과일	반송일	반송사유	발송주소
206	2881252019051001 000966	인천86자86**	(주)중산로저스텍스	2019-05-22	2019-07-24	11 반송함투어 반송	인천광역시 중구 연안부두로
207	2881252019051001 001044	인천86자19**	(주)중산로저스텍스	2019-05-22	2019-07-24	11 반송함투어 반송	인천광역시 중구 연안부두로
208	2881252019051001 001057	인천86자86**	(주)중산로저스텍스	2019-05-22	2019-07-24	11 반송함투어 반송	인천광역시 중구 연안부두로
209	2881252019051001 001066	인천86자90**	(주)중산로저스텍스	2019-05-22	2019-07-24	11 반송함투어 반송	인천광역시 중구 연안부두로
210	2881252019051001 001088	인천85바59**	(주)중산로저스텍스	2019-05-22	2019-07-24	11 반송함투어 반송	인천광역시 중구 연안부두로
211	2881252019051001 001090	인천86자19**	(주)중산로저스텍스	2019-05-22	2019-07-24	11 반송함투어 반송	인천광역시 중구 연안부두로
212	2881252019051001 001152	인천85바66**	(주)천우터엔텔	2019-05-22	2019-07-24	11 반송함투어 반송	인천광역시 중구 축항대로
213	2881252019051001 001156	인천85바59**	(주)중산로저스텍스	2019-05-22	2019-07-24	11 반송함투어 반송	인천광역시 중구 연안부두로
214	2881252019051001 001161	인천86자19**	(주)중산로저스텍스	2019-05-22	2019-07-24	11 반송함투어 반송	인천광역시 중구 연안부두로
215	2881252019051001 001163	인천86자86**	(주)중산로저스텍스	2019-05-22	2019-07-24	11 반송함투어 반송	인천광역시 중구 연안부두로
216	2881252019051001 001263	인천86자86**	(주)중산로저스텍스	2019-05-22	2019-07-24	11 반송함투어 반송	인천광역시 중구 연안부두로
217	2881252019051001 001323	33허65**	홍해암	2019-05-22	2019-07-24	02 주소불명	경기도 시흥시 정왕동 1185-9
218	2881252019051001 000048	13나92**	(사)대한민국방송코미디연합회	2019-05-22	2019-07-26	11 반송함투어 반송	서울특별시 영등포구 여의대방로
219	2881252019051001 000166	29누94**	LE DUC CANH	2019-05-22	2019-07-26	03 수취인불명	경상남도 거창군 거창읍 장팔길
220	2881252019051001 000531	12푸26**	(주)대영물산	2019-05-22	2019-07-26	11 반송함투어 반송	인천광역시 서구 원정로
221	2881252019051001 000634	13나46**	김성현	2019-05-22	2019-07-26	03 수취인불명	경기도 화성시 팔탄면 밤뒤길
222	2881252019051001 000638	51루52**	윤용균	2019-05-22	2019-07-26	04 이사감	인천광역시 중구 온하수로
223	2881252019051001 000758	51루52**	윤용균	2019-05-22	2019-07-26	04 이사감	인천광역시 중구 온하수로
224	2881252019051001 000809	53보13**	(주)대원코리아	2019-05-22	2019-07-26	03 수취인불명	인천광역시 미추홀구 인주대로
225	2881252019051001 000860	34소56**	유한회사 에스유엑스씨티	2019-05-22	2019-07-26	11 반송함투어 반송	서울특별시 은평구 증산로
226	2881252019051001 001036	22두49**	김희재	2019-05-22	2019-07-26	02 주소불명	경상남도 창원시 진해구 용원북로
227	2881252019051001 001106	43보57**	김동욱	2019-05-22	2019-07-26	04 이사감	인천광역시 중구 온하수로
228	2881252019051001 001124	43보57**	김동욱	2019-05-22	2019-07-26	04 이사감	인천광역시 중구 온하수로
229	2881252019051001 001229	72서29**	문성수	2019-05-22	2019-07-26	11 반송함투어 반송	서울특별시 강동구 고덕로
230	2881252019051001 001334	20호58**	ZHANG XIN	2019-05-22	2019-07-26	06 재개발 철거,이주	서울특별시 은평구 수색동
231	2881252019051001 001350	45호07**	(주)국민케이블	2019-05-22	2019-07-26	03 수취인불명	경기도 화성시 은행나무로
232	2881252019051001 000041	서울31래27**	제이에프통신(주)	2019-05-22	2019-07-30	03 수취인불명	서울특별시 관악구 남부순환로
233	2881252019051001 000183	경기79바20**	대화하나관광(주)	2019-05-22	2019-07-30	04 이사감	경기도 파주시 문산읍 문산로
234	2881252019051001 000213	66로28**	임주희	2019-05-22	2019-07-30	04 이사감	경상남도 진주시 북장대로
235	2881252019051001 000425	18저51**	주식회사 엔이스	2019-05-22	2019-07-30	03 수취인불명	전라남도 영암군 삼호읍 소동로
236	2881252019051001 000461	29가91**	주식회사 사라인터내셔널	2019-05-22	2019-07-30	03 수취인불명	경기도 안산시 단원구 광덕4로
237	2881252019051001 000518	68미74**	김정석	2019-05-22	2019-07-30	03 수취인불명	인천광역시 계양구 아나지로
238	2881252019051001 000685	42마38**	박성규	2019-05-22	2019-07-30	12 수취거절	충청남도 부여군 남면 송암로
239	2881252019051001 000753	37거06**	남희현	2019-05-22	2019-07-30	04 이사감	서울특별시 용산구 백범로
240	2881252019051001 000833	90고89**	조봉환	2019-05-22	2019-07-30	03 수취인불명	인천광역시 중구 백운로
241	2881252019051001 000964	94터42**	(주)보령이앤씨	2019-05-22	2019-07-30	04 이사감	충청남도 보령시 용천읍 삼업단지길
242	2881252019051001 001016	14소61**	주식회사 에스에스케이컨설팅	2019-05-22	2019-07-30	11 반송함투어 반송	서울특별시 양천구 목동로
243	2881252019051001 001320	20호62**	류세영	2019-05-22	2019-07-30	03 수취인불명	인천광역시 연수구 송도과학로
244	2881252019051001 001336	24호17**	임명호	2019-05-22	2019-07-30	11 반송함투어 반송	인천광역시 미추홀구 소정로
245	2881252019051001 001353	39호72**	오랜지컴주식회사	2019-05-22	2019-07-30	11 반송함투어 반송	인천광역시 중구 공항로
246	2881252019051001 001397	경기98바90**	강원영	2019-05-22	2019-07-30	03 수취인불명	경기도 부천시 지양로

연번	고지번호	단속차번	납부자명	부과일	반송일	반송사유	발송주소
247	2881252019051001 000248	53루10**	IP, CESSE, C	2019-05-22	2019-08-08	02 주소불명	서울특별시 용산구 한강로
248	2881252019051001 000313	02러30**	TUMBNJARGAL SOLONGO	2019-05-22	2019-08-08	11 반송함두어 반송	서울특별시 중구 동호로
249	2881252019051001 000386	28누12**	신성푸드 주식회사	2019-05-22	2019-08-08	04 이사감	경기도 평택시 포승읍 도대1로
250	2881252019051001 000477	경기99바59**	(주)호산나물류	2019-05-22	2019-08-08	04 이사감	경기도 여주시 점동면 선사길
251	2881252019051001 000750	81수29**	(주)곰스포츠	2019-05-22	2019-08-08	04 이사감	서울특별시 중구 장충단로
252	2881252019051001 001309	62호33**	(주)블록베리크리에이티브	2019-05-22	2019-08-08	02 주소불명	서울특별시 강남구 선릉로
253	2881252019051001 001330	68호36**	스타라인엔터테인먼트(주)	2019-05-22	2019-08-08	03 수취인불명	서울특별시 강남구 압구정로
254	2881252019051001 001370	09하77**	(주)하나국제	2019-05-22	2019-08-08	03 수취인불명	서울특별시 중구 퇴계로
255	2881252019051001 000720	50라79**	추기천	2019-05-22	2019-08-29	11 반송함두어 반송	인천광역시 중구 백운로
256	2881252019051001 000205	12주48**	KLINE, JOSHUA TOD	2019-05-22	2019-09-11	01 수취인부재	경기도 동두천시 보산동
257	2881252019051001 001380	63호53**	대로부동산중개사무소	2019-05-22	2019-12-06	03 수취인불명	서울특별시 용산구 한강대로
258	2881252019061001 000479	32구30**	LIU HAOYAN	2019-06-19	2019-07-11	03 수취인불명	서울특별시 동대문구 회기로
259	2881252019061001 000498	60서44**	조상희	2019-06-19	2019-07-11	03 수취인불명	경상북도 영덕군 영덕읍 영덕대계로
260	2881252019061001 001476	62호26**	태백시스템	2019-06-19	2019-07-11	04 이사감	경기도 군포시 교산로
261	2881252019061001 001487	45하97**	(주)벨라브	2019-06-19	2019-07-11	03 수취인불명	서울특별시 중구 세종대로
262	2881252019061001 001533	44하11**	(주)엘코리아인	2019-06-19	2019-07-11	11 반송함두어 반송	서울특별시 서초구 서초대로
263	2881252019061001 000551	09두31**	박정옥	2019-06-19	2019-07-17	11 반송함두어 반송	서울특별시 강남구 테헤란로
264	2881252019061001 001546	01호18**	장영은	2019-06-19	2019-07-17	11 반송함두어 반송	전라남도 영암군 삼호읍 모밀항길
265	2881252019061001 001553	20하70**	전장원	2019-06-19	2019-07-17	03 수취인불명	서울특별시 강남구 봉은사로
266	2881252019061001 001541	21호33**	순현우	2019-06-19	2019-07-23	11 반송함두어 반송	인천광역시 연수구 새말로
267	2881252019061001 000617	33하67**	이상길	2019-06-19	2019-07-24	11 반송함두어 반송	인천광역시 중구 계월광로
268	2881252019061001 000426	86다98**	(주)다해로지스틱	2019-06-19	2019-08-14	03 수취인불명	인천광역시 중구 서해대로
269	2881252019061001 000618	33구18**	(주)동일무역	2019-06-19	2019-08-14	11 반송함두어 반송	인천광역시 중구 연안부두로
270	2881252019061001 000670	51루12**	(주)지케이트레이딩	2019-06-19	2019-08-14	03 수취인불명	인천광역시 중구 차이나타운로
271	2881252019061001 000644	인천86자86**	(주)중산로지스틱스	2019-06-19	2019-08-14	11 반송함두어 반송	인천광역시 중구 연안부두로
272	2881252019061001 000729	84두90**	(주)다해로지스틱	2019-06-19	2019-08-14	11 반송함두어 반송	인천광역시 중구 서해대로
273	2881252019061001 000733	인천85아76**	(주)대광지엘에스	2019-06-19	2019-08-14	11 반송함두어 반송	인천광역시 중구 서해대로
274	2881252019061001 000742	84두90**	(주)다해로지스틱	2019-06-19	2019-08-14	11 반송함두어 반송	인천광역시 중구 서해대로
275	2881252019061001 000754	84두90**	(주)다해로지스틱	2019-06-19	2019-08-14	11 반송함두어 반송	인천광역시 중구 서해대로
276	2881252019061001 000794	84두90**	(주)다해로지스틱	2019-06-19	2019-08-14	11 반송함두어 반송	인천광역시 중구 서해대로
277	2881252019061001 000796	84두90**	(주)다해로지스틱	2019-06-19	2019-08-14	11 반송함두어 반송	인천광역시 중구 서해대로
278	2881252019061001 000806	인천86아90**	(주)중산로지스틱스	2019-06-19	2019-08-14	11 반송함두어 반송	인천광역시 중구 연안부두로
279	2881252019061001 000832	84두90**	(주)다해로지스틱	2019-06-19	2019-08-14	11 반송함두어 반송	인천광역시 중구 서해대로
280	2881252019061001 000834	인천85바66**	(주)선우티앤엘	2019-06-19	2019-08-14	11 반송함두어 반송	인천광역시 중구 축항대로
281	2881252019061001 000835	84두90**	(주)다해로지스틱	2019-06-19	2019-08-14	11 반송함두어 반송	인천광역시 중구 서해대로
282	2881252019061001 000853	인천83바91**	(주)지케이물류	2019-06-19	2019-08-14	07 기타	인천광역시 중구 축항대로
283	2881252019061001 000866	84두90**	(주)다해로지스틱	2019-06-19	2019-08-14	11 반송함두어 반송	인천광역시 중구 서해대로
284	2881252019061001 000890	84두90**	(주)다해로지스틱	2019-06-19	2019-08-14	11 반송함두어 반송	인천광역시 중구 서해대로
285	2881252019061001 000918	84두90**	(주)다해로지스틱	2019-06-19	2019-08-14	11 반송함두어 반송	인천광역시 중구 서해대로
286	2881252019061001 000924	84두90**	(주)다해로지스틱	2019-06-19	2019-08-14	11 반송함두어 반송	인천광역시 중구 서해대로
287	2881252019061001 000926	인천85바66**	(주)선우티앤엘	2019-06-19	2019-08-14	11 반송함두어 반송	인천광역시 중구 축항대로

연번	고지번호	단속차번	납부자명	부과일	반송일	반송사유	발송주소
288	2881252019061001 000927	84두90**	(주)다해로지스틱	2019-06-19	2019-08-14	11 반송함두어 반송	인천광역시 중구 서해대로
289	2881252019061001 000942	인천86자53**	(주)중산로지스틱스	2019-06-19	2019-08-14	11 반송함두어 반송	인천광역시 중구 연안부두로
290	2881252019061001 000943	인천86자53**	(주)중산로지스틱스	2019-06-19	2019-08-14	11 반송함두어 반송	인천광역시 중구 연안부두로
291	2881252019061001 000944	인천86자53**	(주)중산로지스틱스	2019-06-19	2019-08-14	11 반송함두어 반송	인천광역시 중구 연안부두로
292	2881252019061001 000948	인천81사90**	(주)태광지엘에스	2019-06-19	2019-08-14	11 반송함두어 반송	인천광역시 중구 서해대로
293	2881252019061001 000949	인천81사90**	(주)태광지엘에스	2019-06-19	2019-08-14	11 반송함두어 반송	인천광역시 중구 서해대로
294	2881252019061001 000967	84두90**	(주)다해로지스틱	2019-06-19	2019-08-14	11 반송함두어 반송	인천광역시 중구 서해대로
295	2881252019061001 000968	84두90**	(주)다해로지스틱	2019-06-19	2019-08-14	11 반송함두어 반송	인천광역시 중구 서해대로
296	2881252019061001 000975	인천81사92**	(주)태광지엘에스	2019-06-19	2019-08-14	11 반송함두어 반송	인천광역시 중구 서해대로
297	2881252019061001 000976	인천81사92**	(주)태광지엘에스	2019-06-19	2019-08-14	11 반송함두어 반송	인천광역시 중구 서해대로
298	2881252019061001 000985	인천81사90**	(주)태광지엘에스	2019-06-19	2019-08-14	11 반송함두어 반송	인천광역시 중구 서해대로
299	2881252019061001 000994	84두90**	(주)다해로지스틱	2019-06-19	2019-08-14	11 반송함두어 반송	인천광역시 중구 서해대로
300	2881252019061001 001003	인천86자19**	(주)중산로지스틱스	2019-06-19	2019-08-14	11 반송함두어 반송	인천광역시 중구 연안부두로
301	2881252019061001 001006	53수63**	하중인	2019-06-19	2019-08-14	03 수취인불명	인천광역시 중구 인종로
302	2881252019061001 001028	인천81사90**	(주)태광지엘에스	2019-06-19	2019-08-14	11 반송함두어 반송	인천광역시 중구 서해대로
303	2881252019061001 001037	인천83바91**	(주)지케이물류	2019-06-19	2019-08-14	07 기타	인천광역시 중구 속항대로
304	2881252019061001 001038	84두90**	(주)다해로지스틱	2019-06-19	2019-08-14	11 반송함두어 반송	인천광역시 중구 서해대로
305	2881252019061001 001039	84두90**	(주)다해로지스틱	2019-06-19	2019-08-14	11 반송함두어 반송	인천광역시 중구 서해대로
306	2881252019061001 001043	인천86아90**	(주)중산로지스틱스	2019-06-19	2019-08-14	11 반송함두어 반송	인천광역시 중구 연안부두로
307	2881252019061001 001048	인천85아76**	(주)태광지엘에스	2019-06-19	2019-08-14	11 반송함두어 반송	인천광역시 중구 서해대로
308	2881252019061001 001059	86다98**	(주)다해로지스틱	2019-06-19	2019-08-14	11 반송함두어 반송	인천광역시 중구 서해대로
309	2881252019061001 001060	86다98**	(주)다해로지스틱	2019-06-19	2019-08-14	03 수취인불명	인천광역시 중구 서해대로
310	2881252019061001 001081	인천86자19**	(주)중산로지스틱스	2019-06-19	2019-08-14	11 반송함두어 반송	인천광역시 중구 연안부두로
311	2881252019061001 001082	인천80자71**	(주)천우터연엘	2019-06-19	2019-08-14	11 반송함두어 반송	인천광역시 중구 속항대로
312	2881252019061001 001083	인천81사90**	(주)태광지엘에스	2019-06-19	2019-08-14	11 반송함두어 반송	인천광역시 중구 서해대로
313	2881252019061001 001084	인천81사92**	(주)태광지엘에스	2019-06-19	2019-08-14	11 반송함두어 반송	인천광역시 중구 서해대로
314	2881252019061001 001098	인천85바72**	(주)지케이물류	2019-06-19	2019-08-14	07 기타	인천광역시 중구 속항대로
315	2881252019061001 001111	인천86자19**	(주)중산로지스틱스	2019-06-19	2019-08-14	11 반송함두어 반송	인천광역시 중구 연안부두로
316	2881252019061001 001137	인천81사90**	(주)태광지엘에스	2019-06-19	2019-08-14	11 반송함두어 반송	인천광역시 중구 서해대로
317	2881252019061001 001141	인천86아90**	(주)중산로지스틱스	2019-06-19	2019-08-14	11 반송함두어 반송	인천광역시 중구 연안부두로
318	2881252019061001 001143	인천86자53**	(주)중산로지스틱스	2019-06-19	2019-08-14	11 반송함두어 반송	인천광역시 중구 연안부두로
319	2881252019061001 001147	84두90**	(주)다해로지스틱	2019-06-19	2019-08-14	11 반송함두어 반송	인천광역시 중구 서해대로
320	2881252019061001 001148	84두90**	(주)다해로지스틱	2019-06-19	2019-08-14	11 반송함두어 반송	인천광역시 중구 서해대로
321	2881252019061001 001149	84두90**	(주)다해로지스틱	2019-06-19	2019-08-14	11 반송함두어 반송	인천광역시 중구 서해대로
322	2881252019061001 001150	84두90**	(주)다해로지스틱	2019-06-19	2019-08-14	11 반송함두어 반송	인천광역시 중구 서해대로
323	2881252019061001 001152	인천85바72**	(주)지케이물류	2019-06-19	2019-08-14	07 기타	인천광역시 중구 속항대로
324	2881252019061001 001154	인천80자71**	(주)천우터연엘	2019-06-19	2019-08-14	11 반송함두어 반송	인천광역시 중구 속항대로
325	2881252019061001 001156	84두90**	(주)다해로지스틱	2019-06-19	2019-08-14	11 반송함두어 반송	인천광역시 중구 서해대로
326	2881252019061001 001158	02오79**	신은진	2019-06-19	2019-08-14	11 반송함두어 반송	인천광역시 중구 참외전로
327	2881252019061001 001159	인천86자53**	(주)중산로지스틱스	2019-06-19	2019-08-14	11 반송함두어 반송	인천광역시 중구 연안부두로
328	2881252019061001 001162	인천83바91**	(주)지케이물류	2019-06-19	2019-08-14	07 기타	인천광역시 중구 속항대로

연번	고지번호	단속차번	납부자명	부과일	반송일	반송사유	발송주소
329	2881252019061001 001186	67다73**	류영미	2019-06-19	2019-08-14	03 수취인불명	인천광역시 중구 반달로
330	2881252019061001 001188	인천81사90**	(주)태광지엘에스	2019-06-19	2019-08-14	11 반송함두어 반송	인천광역시 중구 서해대로
331	2881252019061001 001237	인천85바72**	(주)지케이물류	2019-06-19	2019-08-14	07 기타	인천광역시 중구 축항대로
332	2881252019061001 001246	인천81사90**	(주)태광지엘에스	2019-06-19	2019-08-14	11 반송함두어 반송	인천광역시 중구 서해대로
333	2881252019061001 001296	인천81사92**	(주)태광지엘에스	2019-06-19	2019-08-14	11 반송함두어 반송	인천광역시 중구 서해대로
334	2881252019061001 001361	67다73**	류영미	2019-06-19	2019-08-14	03 수취인불명	인천광역시 중구 반달로
335	2881252019061001 001362	인천83바91**	(주)지케이물류	2019-06-19	2019-08-14	07 기타	인천광역시 중구 축항대로
336	2881252019061001 001367	인천81사92**	(주)태광지엘에스	2019-06-19	2019-08-14	11 반송함두어 반송	인천광역시 중구 서해대로
337	2881252019061001 001368	인천85바69**	(주)태광지엘에스	2019-06-19	2019-08-14	11 반송함두어 반송	인천광역시 중구 서해대로
338	2881252019061001 001371	인천81사90**	(주)태광지엘에스	2019-06-19	2019-08-14	11 반송함두어 반송	인천광역시 중구 서해대로
339	2881252019061001 001372	인천83바91**	(주)지케이물류	2019-06-19	2019-08-14	07 기타	인천광역시 중구 축항대로
340	2881252019061001 001373	84두90**	(주)다해로지스틱	2019-06-19	2019-08-14	11 반송함두어 반송	인천광역시 중구 서해대로
341	2881252019061001 001376	인천85바66**	(주)선우티앤엘	2019-06-19	2019-08-14	11 반송함두어 반송	인천광역시 중구 축항대로
342	2881252019061001 001377	인천81사90**	(주)태광지엘에스	2019-06-19	2019-08-14	11 반송함두어 반송	인천광역시 중구 서해대로
343	2881252019061001 001378	인천86자86**	(주)중산로지스틱스	2019-06-19	2019-08-14	11 반송함두어 반송	인천광역시 중구 연안부두로
344	2881252019061001 001401	인천81사90**	(주)태광지엘에스	2019-06-19	2019-08-14	11 반송함두어 반송	인천광역시 중구 서해대로
345	2881252019061001 001468	40호41**	(주)대양트레이딩	2019-06-19	2019-08-14	03 수취인불명	인천광역시 중구 연안부두로
346	2881252019061001 001509	07호12**	이종민	2019-06-19	2019-08-14	11 반송함두어 반송	인천광역시 중구 연안부두로
347	2881252019061001 000013	03여05**	송석현	2019-06-19	2019-08-29	03 수취인불명	충청남도 당진시 우강면 은골2길
348	2881252019061001 000125	34마08**	QI HONGKAI	2019-06-19	2019-08-29	03 수취인불명	서울특별시 서대문구 서소문로
349	2881252019061001 000189	07호89**	이강형	2019-06-19	2019-08-29	03 수취인불명	경기도 안산시 단원구 삼단로
350	2881252019061001 000278	52재95**	주식회사 포령	2019-06-19	2019-08-29	03 수취인불명	인천광역시 중구 백운로
351	2881252019061001 000294	13더82**	(주)에이디엔티	2019-06-19	2019-08-29	03 수취인불명	경기도 김포시 통진읍 읍마로
352	2881252019061001 000316	서울72바85**	경진관광 주식회사	2019-06-19	2019-08-29	11 반송함두어 반송	서울특별시 강서구 송정로
353	2881252019061001 000335	경기76아38**	주식회사 티오과두어	2019-06-19	2019-08-29	04 이사감	경기도 포천시 영종면 호국로
354	2881252019061001 000443	47루10**	배창술	2019-06-19	2019-08-29	03 수취인불명	인천광역시 중구 공항서로
355	2881252019061001 000507	69노37**	조성현	2019-06-19	2019-08-29	03 수취인불명	광주광역시 동구 준법로
356	2881252019061001 000547	서울06가51**	정성화	2019-06-19	2019-08-29	11 반송함두어 반송	인천광역시 서구 보동6로
357	2881252019061001 000573	89다92**	예준산업 주식회사	2019-06-19	2019-08-29	04 이사감	인천광역시 부평구 마장로
358	2881252019061001 000637	06더31**	이은항	2019-06-19	2019-08-29	04 이사감	인천광역시 부평구 경원대로
359	2881252019061001 000660	55재17**	주식회사 해풍산업	2019-06-19	2019-08-29	03 수취인불명	서울특별시 구로
360	2881252019061001 000777	53더32**	헬스케어네비 주식회사	2019-06-19	2019-08-29	04 이사감	경기도 부천시 삼작로
361	2881252019061001 000850	27마52**	김인근	2019-06-19	2019-08-29	04 이사감	인천광역시 부평구 배곡로
362	2881252019061001 000852	부산94사33**	(주)대국로지스틱스	2019-06-19	2019-08-29	04 이사감	부산광역시 해운대구 재송동
363	2881252019061001 000957	14소61**	주식회사 에스에스케이컨설팅	2019-06-19	2019-08-29	11 반송함두어 반송	서울특별시 양천구 목동로
364	2881252019061001 000958	53보13**	(주)대원코리아	2019-06-19	2019-08-29	03 수취인불명	인천광역시 미추홀구 인주대로
365	2881252019061001 001015	52루63**	이동하	2019-06-19	2019-08-29	04 이사감	경상북도 울진군 북면 울진북로
366	2881252019061001 001029	부산94사33**	(주)대국로지스틱스	2019-06-19	2019-08-29	04 이사감	부산광역시 해운대구 재송동
367	2881252019061001 001036	부산94사33**	(주)대국로지스틱스	2019-06-19	2019-08-29	04 이사감	부산광역시 해운대구 재송동
368	2881252019061001 001073	81조28**	(주)에이스트렌스	2019-06-19	2019-08-29	03 수취인불명	인천광역시 연수구 능히대로
369	2881252019061001 001077	24호22**	(주)신세계렌트카	2019-06-19	2019-08-29	04 이사감	경기도 고양시 일산동구 중앙로

연번	고지번호	단속차번	납부자명	부과일	반송일	반송사유	발송주소
370	2881252019061001 001089	94터42**	(주)보령이앤씨	2019-06-19	2019-08-29	04 이사감	충청남도 보령시 웅천읍 산업단지길
371	2881252019061001 001097	부산94사33**	(주)대국로저스텍스	2019-06-19	2019-08-29	04 이사감	부산광역시 해운대구 재송동
372	2881252019061001 001127	부산94사33**	(주)대국로저스텍스	2019-06-19	2019-08-29	04 이사감	부산광역시 해운대구 재송동
373	2881252019061001 001129	부산94사33**	(주)대국로저스텍스	2019-06-19	2019-08-29	04 이사감	부산광역시 해운대구 재송동
374	2881252019061001 001157	부산94사33**	(주)대국로저스텍스	2019-06-19	2019-08-29	04 이사감	부산광역시 해운대구 재송동
375	2881252019061001 001165	94터42**	(주)보령이앤씨	2019-06-19	2019-08-29	04 이사감	충청남도 보령시 웅천읍 산업단지길
376	2881252019061001 001208	64로54**	서유성	2019-06-19	2019-08-29	11 반송함두어 반송	인천광역시 미추홀구 송학길
377	2881252019061001 001213	62로10**	권동욱	2019-06-19	2019-08-29	03 수취인불명	경상북도 영암군 석보면 원지길
378	2881252019061001 001263	45소60**	김대민	2019-06-19	2019-08-29	03 수취인불명	인천광역시 중구 운남서로
379	2881252019061001 001358	30오60**	(주)드래곤파트너스	2019-06-19	2019-08-29	03 수취인불명	인천광역시 서구 백범로
380	2881252019061001 001369	94터42**	(주)보령이앤씨	2019-06-19	2019-08-29	04 이사감	충청남도 보령시 웅천읍 산업단지길
381	2881252019061001 001410	72호22**	SONG MINGDE	2019-06-19	2019-08-29	11 반송함두어 반송	경기도 수원시 팔달구 새지로
382	2881252019061001 001412	20호83**	WU YANG	2019-06-19	2019-08-29	02 주소불명	경기도 고양시 덕양구 성사동
383	2881252019061001 001421	44하19**	김준영	2019-06-19	2019-08-29	03 수취인불명	경기도 이천시 경춘대로
384	2881252019061001 001428	55호82**	(주)아이앤지일심로저스텍스	2019-06-19	2019-08-29	03 수취인불명	인천광역시 중구 공항동로
385	2881252019061001 001470	04호68**	(주)대명텔레콤	2019-06-19	2019-08-29	04 이사감	인천광역시 중구 백운로
386	2881252019061001 001471	68하25**	(주)지앤에스푸드	2019-06-19	2019-08-29	11 반송함두어 반송	경기도 이천시 마장면 독리
387	2881252019061001 001512	47호12**	이승일	2019-06-19	2019-08-29	03 수취인불명	경기도 동두천시 평화로
388	2881252019061001 001517	51호78**	장광호	2019-06-19	2019-08-29	04 이사감	인천광역시 중구 용유서로
389	2881252019061001 001529	45하60**	주식회사 해울	2019-06-19	2019-08-29	04 이사감	인천광역시 중구 신포로
390	2881252019061001 000004	57고53**	월드종합상사 주식회사	2019-06-19	2019-09-03	11 반송함두어 반송	인천광역시 연수구 인건로
391	2881252019061001 000284	59고28**	RUDD, DENNIS WAYNE	2019-06-19	2019-09-03	03 수취인불명	경기도 평택시 평성읍 안정리
392	2881252019061001 000358	29다57**	월드종합상사 주식회사	2019-06-19	2019-09-03	15 수취인이 장기간 수령안함	인천광역시 연수구 인건로
393	2881252019061001 000865	82고44**	월드종합상사 주식회사	2019-06-19	2019-09-03	11 반송함두어 반송	인천광역시 연수구 인건로
394	2881252019061001 000810	10조31**	전인수	2019-06-19	2019-09-11	11 반송함두어 반송	전라남도 여수시 돌산읍 강남5길
395	2881252019061001 001366	10조31**	전인수	2019-06-19	2019-09-11	15 수취인이 장기간 수령안함	전라남도 여수시 돌산읍 강남5길
396	2881252019061001 001447	76하16**	(주)하나국제	2019-06-19	2019-09-11	03 수취인불명	서울특별시 중구 퇴계로
397	2881252019061001 001526	76하16**	(주)하나국제	2019-06-19	2019-09-11	03 수취인불명	서울특별시 중구 퇴계로
398	2881252019061001 000062	34부94**	(주)성창우드	2019-06-19	2019-09-27	03 수취인불명	서울특별시 강남구 학동로
399	2881252019061001 000381	69하87**	(주)하이랜드카	2019-06-19	2019-09-27	11 반송함두어 반송	서울특별시 강남구 역삼로
400	2881252019061001 001550	61하62**	최문정	2019-06-19	2019-11-07	03 수취인불명	경기도 평택시 현신5길
401	2881252019061001 000068	08나43**	천성만	2019-06-19	2019-11-08	03 수취인불명	인천광역시 중구 반달로
402	2881252019061001 000374	충북73바73**	대청투어 주식회사	2019-06-19	2019-11-08	03 수취인불명	충청북도 청주시 흥덕구 예제로
403	2881252019061001 001518	28호91**	(주)티플러스 이정호	2019-06-19	2019-11-08	03 수취인불명	서울특별시 강남구 도산대로
404	2881252019061001 001532	59호46**	주-삼철동상	2019-06-19	2020-01-10	11 반송함두어 반송	인천광역시 중구 송월로
405	2881252019071001 000791	84부90**	(주)다래로저스텍스	2019-07-17	2019-07-24	03 수취인불명	인천광역시 중구 서해대로
406	2881252019071001 000546	58부08**	영귀해운 주식회사	2019-07-17	2019-07-25	03 수취인불명	인천광역시 중구 차이나타운로
407	2881252019071001 000855	58부08**	영귀해운 주식회사	2019-07-17	2019-07-25	03 수취인불명	인천광역시 중구 차이나타운로
408	2881252019071001 000922	58부08**	영귀해운 주식회사	2019-07-17	2019-07-25	03 수취인불명	인천광역시 중구 차이나타운로
409	2881252019071001 000980	67다73**	류영미	2019-07-17	2019-07-25	03 수취인불명	인천광역시 중구 반달로
410	2881252019071001 000712	35구16**	이형준	2019-07-17	2019-07-30	04 이사감	전라북도 군산시 갈마안1길

연번	고지번호	단속차번	납부자명	부과일	반송일	반송사유	발송주소
411	2881252019071001 001039	20머35**	유영철	2019-07-17	2019-07-30	03 수취인불명	경기도 시흥시 금오로
412	2881252019071001 000008	31루57**	주식회사 서울디자인	2019-07-17	2019-07-31	03 수취인불명	부산광역시 부산진구 서천로
413	2881252019071001 000264	08거84**	김부진	2019-07-17	2019-07-31	01 수취인부재	서울특별시 금천구 범안로
414	2881252019071001 000715	91다82**	신한전종합물류(주)	2019-07-17	2019-07-31	03 수취인불명	경기도 안산시 단원구 광덕4로
415	2881252019071001 000842	10나43**	최홍진	2019-07-17	2019-07-31	03 수취인불명	경기도 파주시 황골로
416	2881252019071001 001095	28소30**	광공명	2019-07-17	2019-07-31	02 주소불명	경상남도 김해시 가야로
417	2881252019071001 001252	23소50**	박지환	2019-07-17	2019-07-31	03 수취인불명	경기도 양주시 남면 현석로
418	2881252019071001 001334	27우02**	성후신	2019-07-17	2019-07-31	03 수취인불명	서울특별시 중랑구 겸재로
419	2881252019071001 001457	68호28**	YANG YINGDAN	2019-07-17	2019-07-31	11 반송함두어 반송	서울특별시 강동구 길
420	2881252019071001 000627	66주40**	박종현	2019-07-17	2019-08-08	11 반송함두어 반송	전라남도 순천시 해룡면 송산4길
421	2881252019071001 000794	33다32**	염오영	2019-07-17	2019-08-08	03 수취인불명	경기도 의정부시 거북로
422	2881252019071001 001123	18우61**	이영화	2019-07-17	2019-08-08	03 수취인불명	인천광역시 미추홀구 장천로
423	2881252019071001 001356	04하02**	연오브뉴에라	2019-07-17	2019-08-08	03 수취인불명	서울특별시 강남구 봉은사로
424	2881252019071001 001397	04하72**	지오시스 유한회사	2019-07-17	2019-08-08	04 이사감	서울특별시 강남구 테헤란로
425	2881252019071001 001288	10조31**	전인수	2019-07-17	2019-08-29	11 반송함두어 반송	전라남도 여수시 돌산읍 강남5길
426	2881252019071001 001366	68호60**	정인식	2019-07-17	2019-08-29	11 반송함두어 반송	부산광역시 동래구 석사로
427	2881252019071001 001352	62소17**	(주)유니시큐월드	2019-07-17	2019-09-03	15 수취인이 장기간 수령안함	경기도 수원시 영통구 팔교로
428	2881252019071001 000313	인천85바72**	(주)지케이물류	2019-07-17	2019-09-20	03 수취인불명	인천광역시 중구 축항대로
429	2881252019071001 000471	84두90**	(주)다해로지스틱	2019-07-17	2019-09-20	15 수취인이 장기간 수령안함	인천광역시 중구 서해대로
430	2881252019071001 000472	인천85바72**	(주)지케이물류	2019-07-17	2019-09-20	03 수취인불명	인천광역시 중구 축항대로
431	2881252019071001 000476	84두90**	(주)다해로지스틱	2019-07-17	2019-09-20	15 수취인이 장기간 수령안함	인천광역시 중구 서해대로
432	2881252019071001 000693	95여91**	(주)대화지엘에스	2019-07-17	2019-09-20	03 수취인불명	인천광역시 중구 서해대로
433	2881252019071001 000759	인천85바72**	(주)지케이물류	2019-07-17	2019-09-20	03 수취인불명	인천광역시 중구 축항대로
434	2881252019071001 000762	인천85야56**	(주)원원로지스	2019-07-17	2019-09-20	03 수취인불명	인천광역시 중구 축항대로
435	2881252019071001 000764	인천83바91**	(주)지케이물류	2019-07-17	2019-09-20	03 수취인불명	인천광역시 중구 축항대로
436	2881252019071001 000765	84두90**	(주)다해로지스틱	2019-07-17	2019-09-20	15 수취인이 장기간 수령안함	인천광역시 중구 서해대로
437	2881252019071001 000766	84두90**	(주)다해로지스틱	2019-07-17	2019-09-20	15 수취인이 장기간 수령안함	인천광역시 중구 서해대로
438	2881252019071001 000767	84두90**	(주)다해로지스틱	2019-07-17	2019-09-20	15 수취인이 장기간 수령안함	인천광역시 중구 서해대로
439	2881252019071001 000772	84두90**	(주)다해로지스틱	2019-07-17	2019-09-20	15 수취인이 장기간 수령안함	인천광역시 중구 서해대로
440	2881252019071001 000773	84두90**	(주)다해로지스틱	2019-07-17	2019-09-20	15 수취인이 장기간 수령안함	인천광역시 중구 서해대로
441	2881252019071001 000774	84두90**	(주)다해로지스틱	2019-07-17	2019-09-20	15 수취인이 장기간 수령안함	인천광역시 중구 서해대로
442	2881252019071001 000780	인천86자53**	(주)중산로지스틱스	2019-07-17	2019-09-20	03 수취인불명	인천광역시 중구 연인부두로
443	2881252019071001 000783	인천81사90**	(주)태광지엘에스	2019-07-17	2019-09-20	15 수취인이 장기간 수령안함	인천광역시 중구 서해대로
444	2881252019071001 000784	84두90**	(주)다해로지스틱	2019-07-17	2019-09-20	15 수취인이 장기간 수령안함	인천광역시 중구 서해대로
445	2881252019071001 000838	84두90**	(주)다해로지스틱	2019-07-17	2019-09-20	15 수취인이 장기간 수령안함	인천광역시 중구 서해대로
446	2881252019071001 000849	인천86자19**	(주)중산로지스틱스	2019-07-17	2019-09-20	04 이사감	인천광역시 중구 연인부두로
447	2881252019071001 000871	인천81사92**	(주)태광지엘에스	2019-07-17	2019-09-20	15 수취인이 장기간 수령안함	인천광역시 중구 서해대로
448	2881252019071001 000883	인천86자53**	(주)중산로지스틱스	2019-07-17	2019-09-20	04 이사감	인천광역시 중구 연인부두로
449	2881252019071001 000914	84두90**	(주)다해로지스틱	2019-07-17	2019-09-20	15 수취인이 장기간 수령안함	인천광역시 중구 서해대로
450	2881252019071001 000915	84두90**	(주)다해로지스틱	2019-07-17	2019-09-20	15 수취인이 장기간 수령안함	인천광역시 중구 서해대로
451	2881252019071001 000916	84두90**	(주)다해로지스틱	2019-07-17	2019-09-20	15 수취인이 장기간 수령안함	인천광역시 중구 서해대로

연번	고지번호	단속차번	납부자명	부과일	반송일	반송사유	발송주소
452	2881252019071001 000923	인천85바72**	(주)지케이물류	2019-07-17	2019-09-20	03 수취인불명	인천광역시 중구 축항대로
453	2881252019071001 000925	84두90**	(주)다해로지스틱	2019-07-17	2019-09-20	15 수취인이 장기간 수령안함	인천광역시 중구 서해대로
454	2881252019071001 000927	84두90**	(주)다해로지스틱	2019-07-17	2019-09-20	15 수취인이 장기간 수령안함	인천광역시 중구 서해대로
455	2881252019071001 000957	84두90**	(주)다해로지스틱	2019-07-17	2019-09-20	15 수취인이 장기간 수령안함	인천광역시 중구 서해대로
456	2881252019071001 000977	인천80자71**	(주)선우티앤엘	2019-07-17	2019-09-20	15 수취인이 장기간 수령안함	인천광역시 중구 축항대로
457	2881252019071001 000978	인천80자71**	(주)선우티앤엘	2019-07-17	2019-09-20	15 수취인이 장기간 수령안함	인천광역시 중구 축항대로
458	2881252019071001 001006	인천83바91**	(주)지케이물류	2019-07-17	2019-09-20	03 수취인불명	인천광역시 중구 축항대로
459	2881252019071001 001009	인천85바68**	(주)태광지엘에스	2019-07-17	2019-09-20	15 수취인이 장기간 수령안함	인천광역시 중구 서해대로
460	2881252019071001 001018	인천81사90**	(주)태광지엘에스	2019-07-17	2019-09-20	15 수취인이 장기간 수령안함	인천광역시 중구 서해대로
461	2881252019071001 001054	인천81사92**	(주)태광지엘에스	2019-07-17	2019-09-20	15 수취인이 장기간 수령안함	인천광역시 중구 서해대로
462	2881252019071001 001071	84두90**	(주)다해로지스틱	2019-07-17	2019-09-20	15 수취인이 장기간 수령안함	인천광역시 중구 서해대로
463	2881252019071001 001072	84두90**	(주)다해로지스틱	2019-07-17	2019-09-20	15 수취인이 장기간 수령안함	인천광역시 중구 서해대로
464	2881252019071001 001073	84두90**	(주)다해로지스틱	2019-07-17	2019-09-20	15 수취인이 장기간 수령안함	인천광역시 중구 서해대로
465	2881252019071001 001077	84두90**	(주)다해로지스틱	2019-07-17	2019-09-20	15 수취인이 장기간 수령안함	인천광역시 중구 서해대로
466	2881252019071001 001084	인천86자19**	(주)중산로지스틱스	2019-07-17	2019-09-20	03 수취인불명	인천광역시 중구 연안부두로
467	2881252019071001 001096	인천81사90**	(주)태광지엘에스	2019-07-17	2019-09-20	15 수취인이 장기간 수령안함	인천광역시 중구 서해대로
468	2881252019071001 001097	84두90**	(주)다해로지스틱	2019-07-17	2019-09-20	15 수취인이 장기간 수령안함	인천광역시 중구 서해대로
469	2881252019071001 001099	인천83바91**	(주)지케이물류	2019-07-17	2019-09-20	03 수취인불명	인천광역시 중구 축항대로
470	2881252019071001 001106	인천86아90**	(주)중산로지스틱스	2019-07-17	2019-09-20	03 수취인불명	인천광역시 중구 연안부두로
471	2881252019071001 001115	인천86자86**	(주)중산로지스틱스	2019-07-17	2019-09-20	04 이사감	인천광역시 중구 연안부두로
472	2881252019071001 001121	인천85바66**	(주)선우티앤엘	2019-07-17	2019-09-20	15 수취인이 장기간 수령안함	인천광역시 중구 축항대로
473	2881252019071001 001122	인천85바66**	(주)선우티앤엘	2019-07-17	2019-09-20	15 수취인이 장기간 수령안함	인천광역시 중구 축항대로
474	2881252019071001 001125	인천81사90**	(주)태광지엘에스	2019-07-17	2019-09-20	15 수취인이 장기간 수령안함	인천광역시 중구 서해대로
475	2881252019071001 001127	인천85아75**	(주)태광지엘에스	2019-07-17	2019-09-20	15 수취인이 장기간 수령안함	인천광역시 중구 서해대로
476	2881252019071001 001128	인천85아76**	(주)태광지엘에스	2019-07-17	2019-09-20	15 수취인이 장기간 수령안함	인천광역시 중구 서해대로
477	2881252019071001 001136	인천81사90**	(주)태광지엘에스	2019-07-17	2019-09-20	15 수취인이 장기간 수령안함	인천광역시 중구 서해대로
478	2881252019071001 001137	인천81사90**	(주)태광지엘에스	2019-07-17	2019-09-20	15 수취인이 장기간 수령안함	인천광역시 중구 서해대로
479	2881252019071001 001140	인천81사92**	(주)태광지엘에스	2019-07-17	2019-09-20	15 수취인이 장기간 수령안함	인천광역시 중구 서해대로
480	2881252019071001 001141	인천81사90**	(주)태광지엘에스	2019-07-17	2019-09-20	15 수취인이 장기간 수령안함	인천광역시 중구 서해대로
481	2881252019071001 001142	인천81사90**	(주)태광지엘에스	2019-07-17	2019-09-20	15 수취인이 장기간 수령안함	인천광역시 중구 서해대로
482	2881252019071001 001144	인천81사90**	(주)태광지엘에스	2019-07-17	2019-09-20	15 수취인이 장기간 수령안함	인천광역시 중구 서해대로
483	2881252019071001 001184	84두90**	(주)다해로지스틱	2019-07-17	2019-09-20	15 수취인이 장기간 수령안함	인천광역시 중구 서해대로
484	2881252019071001 001186	84두90**	(주)다해로지스틱	2019-07-17	2019-09-20	15 수취인이 장기간 수령안함	인천광역시 중구 서해대로
485	2881252019071001 001187	인천80자71**	(주)선우티앤엘	2019-07-17	2019-09-20	15 수취인이 장기간 수령안함	인천광역시 중구 축항대로
486	2881252019071001 001189	인천85아56**	(주)원권로지스	2019-07-17	2019-09-20	03 수취인불명	인천광역시 중구 축항대로
487	2881252019071001 001204	인천85바66**	(주)선우티앤엘	2019-07-17	2019-09-20	15 수취인이 장기간 수령안함	인천광역시 중구 축항대로
488	2881252019071001 001217	인천86자53**	(주)중산로지스틱스	2019-07-17	2019-09-20	03 수취인불명	인천광역시 중구 연안부두로
489	2881252019071001 001232	인천85아76**	(주)태광지엘에스	2019-07-17	2019-09-20	15 수취인이 장기간 수령안함	인천광역시 중구 서해대로
490	2881252019071001 001243	86다98**	(주)다해로지스틱	2019-07-17	2019-09-20	15 수취인이 장기간 수령안함	인천광역시 중구 서해대로
491	2881252019071001 001249	인천98자34**	(주)조동물류	2019-07-17	2019-09-20	03 수취인불명	인천광역시 중구 연안부두로
492	2881252019071001 001270	인천81사90**	(주)태광지엘에스	2019-07-17	2019-09-20	15 수취인이 장기간 수령안함	인천광역시 중구 서해대로

연번	고지번호	단속차번	납부자명	부과일	반송일	반송사유	발송주소
493	2881252019071001 001289	84두90**	(주)다해로지스틱	2019-07-17	2019-09-20	15 수취인이 장기간 수령안함	인천광역시 중구 서해대로
494	2881252019071001 001290	인천85바66**	(주) 선우티앤엘	2019-07-17	2019-09-20	15 수취인이 장기간 수령안함	인천광역시 중구 축항대로
495	2881252019071001 001291	인천85바66**	(주) 선우티앤엘	2019-07-17	2019-09-20	15 수취인이 장기간 수령안함	인천광역시 중구 축항대로
496	2881252019071001 001296	84두90**	(주)다해로지스틱	2019-07-17	2019-09-20	15 수취인이 장기간 수령안함	인천광역시 중구 서해대로
497	2881252019071001 001297	84두90**	(주)다해로지스틱	2019-07-17	2019-09-20	15 수취인이 장기간 수령안함	인천광역시 중구 서해대로
498	2881252019071001 001305	67다73**	류영미	2019-07-17	2019-09-20	03 수취인불명	인천광역시 중구 반달로
499	2881252019071001 001308	84두90**	(주)다해로지스틱	2019-07-17	2019-09-20	15 수취인이 장기간 수령안함	인천광역시 중구 서해대로
500	2881252019071001 001309	84두90**	(주)다해로지스틱	2019-07-17	2019-09-20	15 수취인이 장기간 수령안함	인천광역시 중구 서해대로
501	2881252019071001 001313	86다98**	(주)다해로지스틱	2019-07-17	2019-09-20	15 수취인이 장기간 수령안함	인천광역시 중구 서해대로
502	2881252019071001 001316	인천80자71**	(주)선우티앤엘	2019-07-17	2019-09-20	15 수취인이 장기간 수령안함	인천광역시 중구 축항대로
503	2881252019071001 001317	인천81사90**	(주)태광지엘에스	2019-07-17	2019-09-20	15 수취인이 장기간 수령안함	인천광역시 중구 서해대로
504	2881252019071001 001406	52하39**	CUI JIAN	2019-07-17	2019-09-20	03 수취인불명	인천광역시 중구 인중로
505	2881252019071001 000332	68로30**	KAN VOLODYMYR	2019-07-17	2019-09-26	02 주소불명	경기도 김포시 대곶면 상마신기로
506	2881252019071001 000913	81조28**	(주)에이스트랜스	2019-07-17	2019-09-26	03 수취인불명	인천광역시 연수구 능히대로
507	2881252019071001 001067	62두49**	설용은	2019-07-17	2019-09-26	02 주소불명	인천광역시 미추홀구 한나루로
508	2881252019071001 001069	81조28**	(주)에이스트랜스	2019-07-17	2019-09-26	03 수취인불명	인천광역시 연수구 능히대로
509	2881252019071001 001124	14소61**	주식회사 에스에스케이컨설팅	2019-07-17	2019-09-26	15 수취인이 장기간 수령안함	서울특별시 양천구 목동로
510	2881252019071001 001147	07겨40**	이승지	2019-07-17	2019-09-26	03 수취인불명	경기도 수원시 장안구 장안로
511	2881252019071001 001322	83무42**	고정구	2019-07-17	2019-09-26	03 수취인불명	인천광역시 중구 계물방로
512	2881252019071001 001349	72하25**	한상민	2019-07-17	2019-09-26	02 주소불명	경기도 부천시 부천로
513	2881252019071001 001396	55호22**	마리향	2019-07-17	2019-09-26	02 주소불명	경기도 김포시 양촌읍 양곡3로
514	2881252019071001 000146	10주81**	주식회사 씨에스이	2019-07-17	2019-09-27	04 이사감	충청남도 천안시 서북구 직산읍 부송로
515	2881252019071001 000646	33겨04**	문정순	2019-07-17	2019-09-27	15 수취인이 장기간 수령안함	인천광역시 연수구 원인재로
516	2881252019071001 001116	94타42**	(주)보령이앤씨	2019-07-17	2019-09-27	04 이사감	충청남도 보령시 웅천읍 산업단지길
517	2881252019071001 001153	94로98**	이명환	2019-07-17	2019-09-27	04 이사감	경상남도 남해군 미조면 호도길
518	2881252019071001 000106	26조42**	서석민	2019-07-17	2019-10-01	03 수취인불명	충청남도 금산군 추부면 다복로
519	2881252019071001 000114	34녀18**	박문찬	2019-07-17	2019-10-01	04 이사감	인천광역시 중구 백은로
520	2881252019071001 000151	39겨97**	TENBRINK, MATTHEW DALE	2019-07-17	2019-10-01	03 수취인불명	경기도 평택시 서탄면 적봉리
521	2881252019071001 000181	38오29**	(주)CC트레이딩	2019-07-17	2019-10-01	11 반송함투어 반송	경기도 고양시 일산동구 중앙로
522	2881252019071001 000340	46려91**	윤동원	2019-07-17	2019-10-01	03 수취인불명	인천광역시 미추홀구 독정안길
523	2881252019071001 000372	42며15**	이종원	2019-07-17	2019-10-01	03 수취인불명	서울특별시 서대문구 연희로
524	2881252019071001 000384	42겨06**	(주)번플류	2019-07-17	2019-10-01	11 반송함투어 반송	서울특별시 마포구 독막로
525	2881252019071001 000399	43며24**	학교법인 성일학원	2019-07-17	2019-10-01	03 수취인불명	경상북도 고령군 다산면 월성리산
526	2881252019071001 000827	29우94**	공복연	2019-07-17	2019-10-01	03 수취인불명	인천광역시 미추홀구 새천년로
527	2881252019071001 000848	64겨82**	차성진	2019-07-17	2019-10-01	04 이사감	인천광역시 강화군 불은면 덕진로
528	2881252019071001 000870	21보54**	서민국	2019-07-17	2019-10-01	04 이사감	인천광역시 서구 고산후로
529	2881252019071001 000987	14소61**	주식회사 에스에스케이컨설팅	2019-07-17	2019-10-01	15 수취인이 장기간 수령안함	서울특별시 양천구 목동로
530	2881252019071001 001158	전남80바83**	유한회사 낙우유통	2019-07-17	2019-10-01	04 이사감	전라남도 여수시 이순신광장로
531	2881252019071001 001196	82두55**	양성만	2019-07-17	2019-10-01	04 이사감	인천광역시 용진군 덕적면 덕적북로
532	2881252019071001 001289	70며48**	염호진	2019-07-17	2019-10-01	03 수취인불명	경기도 성남시 수정구 성남대로
533	2881252019071001 001354	44하48**	(주)천환경 건식은돌시스템	2019-07-17	2019-10-01	03 수취인불명	경기도 평택시 오리로

연번	고지번호	단속차번	납부자명	부과일	반송일	반송사유	발송주소
534	2881252019071001 001374	76하55**	오랜지캡주식회사	2019-07-17	2019-10-01	15 수취인이 장기간 수령안함	인천광역시 중구 공항로
535	2881252019071001 001378	65호32**	로알파킹주차	2019-07-17	2019-10-01	15 수취인이 장기간 수령안함	인천광역시 중구 공항로
536	2881252019071001 001387	34호65**	플러시+	2019-07-17	2019-10-01	04 이사감	경기도 구리시 검배로
537	2881252019071001 001396	55호57**	KIM JOHN JONGHOON	2019-07-17	2019-10-01	03 수취인불명	서울특별시 서초구 사평대로
538	2881252019071001 001441	01하88**	(주)휴비스유틸리티	2019-07-17	2019-10-01	04 이사감	경기도 안산시 단원구 산단로
539	2881252019071001 001448	45호10**	천용희	2019-07-17	2019-10-01	03 수취인불명	경기도 성남시 수정구 태평로
540	2881252019071001 001455	12호19**	장민석	2019-07-17	2019-10-01	02 주소불명	충청북도 음성군 맹동면 대하2가길
541	2881252019071001 001460	51호73**	주식회사 서우개발	2019-07-17	2019-10-01	11 반송함투어 반송	경기도 성남시 분당구 야탑로
542	2881252019071001 001491	33며43**	(주)일성교역	2019-07-17	2019-10-01	04 이사감	전라남도 영광군 영광면 칠산로
543	2881252019071001 000166	85재21**	최윤정	2019-07-17	2019-10-02	03 수취인불명	경기도 용인시 기흥구 신갈로
544	2881252019071001 000319	경기79사18**	주식회사 하나관광	2019-07-17	2019-10-02	03 수취인불명	경기도 용인시 처인구 중부대로
545	2881252019071001 000397	25부17**	LI FENGYU(라펑 위)	2019-07-17	2019-10-02	03 수취인불명	충청남도 서산시 대산읍 가로
546	2881252019071001 000622	47고24**	이혜경	2019-07-17	2019-10-02	03 수취인불명	전라남도 구례군 산동면 수락폭포로
547	2881252019071001 000658	38마67**	한창현	2019-07-17	2019-10-02	03 수취인불명	경기도 수원시 권선구 평동로
548	2881252019071001 000829	12노04**	방정환	2019-07-17	2019-10-02	03 수취인불명	경기도 화성시 향남읍 발안공단로
549	2881252019071001 000896	42우36**	윤일섭	2019-07-17	2019-10-02	03 수취인불명	경기도 김포시 대곶면 대곶로
550	2881252019071001 001086	부산94사33**	(주)대국로저스텍스	2019-07-17	2019-10-02	03 수취인불명	부산광역시 해운대구 재송동
551	2881252019071001 001191	경기06로16**	지명준	2019-07-17	2019-10-02	15 수취인이 장기간 수령안함	인천광역시 남동구 구월말로
552	2881252019071001 001215	부산94사33**	(주)대국로저스텍스	2019-07-17	2019-10-02	03 수취인불명	부산광역시 해운대구 재송동
553	2881252019071001 001216	부산94사33**	(주)대국로저스텍스	2019-07-17	2019-10-02	03 수취인불명	부산광역시 해운대구 재송동
554	2881252019071001 001294	부산94사33**	(주)대국로저스텍스	2019-07-17	2019-10-02	03 수취인불명	부산광역시 해운대구 재송동
555	2881252019071001 001315	부산94사33**	(주)대국로저스텍스	2019-07-17	2019-10-02	03 수취인불명	부산광역시 해운대구 재송동
556	2881252019071001 001355	09하50**	QUAN MBIXIAN	2019-07-17	2019-10-02	05 재건축 지역	경기도 안산시 단원구 원선로
557	2881252019071001 001368	60호87**	주식회사 샘죽	2019-07-17	2019-10-02	03 수취인불명	경기도 군포시 건전로
558	2881252019071001 001449	42호15**	한유정	2019-07-17	2019-10-02	03 수취인불명	경기도 김포시 양촌읍 양곡2로
559	2881252019071001 001451	22하11**	백연태	2019-07-17	2019-10-02	03 수취인불명	인천광역시 중구 신도시북로
560	2881252019071001 001454	22호10**	PIAO MINGXUE	2019-07-17	2019-10-02	15 수취인이 장기간 수령안함	서울특별시 강서구 방화대로
561	2881252019071001 001132	50조23**	김지백	2019-07-17	2019-10-04	11 반송함투어 반송	인천광역시 연수구 청능대로
562	2881252019071001 000057	68며89**	ALQASAJA NABIL MOHAMMED RASHED MOHAMME	2019-07-17	2019-11-07	03 수취인불명	충청북도 음성군 금왕읍 탑골4길
563	2881252019071001 000356	25서69**	휴먼스트리트 주식회사	2019-07-17	2019-11-07	03 수취인불명	서울특별시 성북구 화랑로
564	2881252019071001 000852	15고72**	주식회사 리베어	2019-07-17	2019-11-07	15 수취인이 장기간 수령안함	서울특별시 강남구 논현로
565	2881252019071001 001351	20하66**	브리지엔비 테인먼트	2019-07-17	2019-11-07	03 수취인불명	서울특별시 강남구 선릉로
566	2881252019071001 001434	26하09**	WU CHENGQUANG	2019-07-17	2019-11-07	03 수취인불명	서울특별시 동대문구 통일로
567	2881252019071001 000246	31거02**	한재진	2019-07-17	2019-11-08	03 수취인불명	서울특별시 종로
568	2881252019071001 001383	39호07**	주식회사메이크어스	2019-07-17	2019-11-08	03 수취인불명	서울특별시 중구 삼일대로
569	2881252019071001 001420	52하37**	(주)터엘에이코퍼레이션	2019-07-17	2019-11-08	03 수취인불명	서울특별시 강남구 도산대로
570	2881252019071001 001443	21호73**	백영기	2019-07-17	2020-02-11	11 반송함투어 반송	경기도 군포시 광정로
571	2881252019071001 000172	12부68**	(주)그린힐	2019-07-17	2020-02-24	15 수취인이 장기간 수령안함	경기도 구리시 동구릉로
572	2881252019081001 001012	인천85야75**	(주)태광지엘에스	2019-08-14	2019-08-21	03 수취인불명	인천광역시 중구 서해대로
573	2881252019081001 001156	인천81사90**	(주)태광지엘에스	2019-08-14	2019-08-21	03 수취인불명	인천광역시 중구 서해대로
574	2881252019081001 001208	인천81사90**	(주)태광지엘에스	2019-08-14	2019-08-21	03 수취인불명	인천광역시 중구 서해대로

연번	고지번호	단속차번	납부자명	부과일	반송일	반송사유	발송주소
575	2881252019081001 001240	86다98**	(주)다해로지스틱	2019-08-14	2019-08-21	03 수취인불명	인천광역시 중구 서해대로
576	2881252019081001 000129	충남70바43**	하나관광운수(주)	2019-08-14	2019-08-29	04 이사감	충청남도 청양군 청양읍 문화예술로
577	2881252019081001 000146	72로57**	NGUYEN THI THAM	2019-08-14	2019-08-29	03 수취인불명	경기도 김포시 대곶면 용두로
578	2881252019081001 000795	인천83바91**	(주)지케이물류	2019-08-14	2019-08-29	03 수취인불명	인천광역시 중구 축항대로
579	2881252019081001 001431	22하16**	곽두익	2019-08-14	2019-08-29	03 수취인불명	인천광역시 중구 큰우물로
580	2881252019081001 001133	57고53**	월드종합상사 주식회사	2019-08-14	2019-09-03	04 이사감	인천광역시 연수구 인권로
581	2881252019081001 001444	67하46**	큰길대리주차(권민경)	2019-08-14	2019-09-03	15 수취인이 장기간 수령안함	인천광역시 중구 공항로
582	2881252019081001 000088	15대59**	더에이치이 주식회사	2019-08-14	2019-09-11	03 수취인불명	서울특별시 용산구 서빙고로
583	2881252019081001 001429	20하15**	신성훈	2019-08-14	2019-09-11	11 반송함투어 반송	서울특별시 강서구 초원로
584	2881252019081001 001435	50호09**	(주)투크투어	2019-08-14	2019-09-11	04 이사감	서울특별시 영등포구 당산로
585	2881252019081001 001403	33하86**	이재원	2019-08-14	2019-09-26	15 수취인이 장기간 수령안함	서울특별시 송파구 법원로
586	2881252019081001 000655	17우96**	최유호	2019-08-14	2019-10-02	11 반송함투어 반송	인천광역시 남동구 논고개로
587	2881252019081001 001399	58호94**	김준식	2019-08-14	2019-10-04	11 반송함투어 반송	서울특별시 강서구 화곡로
588	2881252019081001 000607	12누80**	이남희	2019-08-14	2019-10-18	15 수취인이 장기간 수령안함	서울특별시 중랑구 상봉중앙로
589	2881252019081001 000652	84두90**	(주)다해로지스틱	2019-08-14	2019-10-18	03 수취인불명	인천광역시 중구 서해대로
590	2881252019081001 000654	84두90**	(주)다해로지스틱	2019-08-14	2019-10-18	03 수취인불명	인천광역시 중구 서해대로
591	2881252019081001 000663	20미46**	고용희	2019-08-14	2019-10-18	15 수취인이 장기간 수령안함	인천광역시 중구 은하수로
592	2881252019081001 000680	84두90**	(주)다해로지스틱	2019-08-14	2019-10-18	03 수취인불명	인천광역시 중구 서해대로
593	2881252019081001 000739	67다73**	류영미	2019-08-14	2019-10-18	03 수취인불명	인천광역시 중구 반달로
594	2881252019081001 000800	84두90**	(주)다해로지스틱	2019-08-14	2019-10-18	03 수취인불명	인천광역시 중구 서해대로
595	2881252019081001 000813	인천85바57**	(주)조동물류	2019-08-14	2019-10-18	03 수취인불명	인천광역시 중구 연안부두로
596	2881252019081001 000827	인천86아90**	(주)중산로지스틱스	2019-08-14	2019-10-18	15 수취인이 장기간 수령안함	인천광역시 중구 연안부두로
597	2881252019081001 000907	67다73**	류영미	2019-08-14	2019-10-18	03 수취인불명	인천광역시 중구 반달로
598	2881252019081001 000910	84두90**	(주)다해로지스틱	2019-08-14	2019-10-18	03 수취인불명	인천광역시 중구 서해대로
599	2881252019081001 000911	84두90**	(주)다해로지스틱	2019-08-14	2019-10-18	03 수취인불명	인천광역시 중구 서해대로
600	2881252019081001 001014	84두90**	(주)다해로지스틱	2019-08-14	2019-10-18	03 수취인불명	인천광역시 중구 서해대로
601	2881252019081001 001061	인천86자19**	(주)중산로지스틱스	2019-08-14	2019-10-18	15 수취인이 장기간 수령안함	인천광역시 중구 연안부두로
602	2881252019081001 001062	인천86자19**	(주)중산로지스틱스	2019-08-14	2019-10-18	15 수취인이 장기간 수령안함	인천광역시 중구 연안부두로
603	2881252019081001 001063	인천86자19**	(주)중산로지스틱스	2019-08-14	2019-10-18	15 수취인이 장기간 수령안함	인천광역시 중구 연안부두로
604	2881252019081001 001147	인천85바72**	(주)지케이물류	2019-08-14	2019-10-18	03 수취인불명	인천광역시 중구 축항대로
605	2881252019081001 001253	84두90**	(주)다해로지스틱	2019-08-14	2019-10-18	03 수취인불명	인천광역시 중구 서해대로
606	2881252019081001 001254	인천85바72**	(주)지케이물류	2019-08-14	2019-10-18	03 수취인불명	인천광역시 중구 축항대로
607	2881252019081001 001256	인천83바91**	(주)지케이물류	2019-08-14	2019-10-18	03 수취인불명	인천광역시 중구 축항대로
608	2881252019081001 001263	84두90**	(주)다해로지스틱	2019-08-14	2019-10-18	03 수취인불명	인천광역시 중구 서해대로
609	2881252019081001 001264	84두90**	(주)다해로지스틱	2019-08-14	2019-10-18	03 수취인불명	인천광역시 중구 서해대로
610	2881252019081001 001272	84두90**	(주)다해로지스틱	2019-08-14	2019-10-18	03 수취인불명	인천광역시 중구 서해대로
611	2881252019081001 001277	84두90**	(주)다해로지스틱	2019-08-14	2019-10-18	03 수취인불명	인천광역시 중구 서해대로
612	2881252019081001 001286	58부08**	영커해운 주식회사	2019-08-14	2019-10-18	03 수취인불명	인천광역시 중구 차이나타운로
613	2881252019081001 000653	84두90**	(주)다해로지스틱	2019-08-14	2019-10-24	03 수취인불명	인천광역시 중구 서해대로
614	2881252019081001 000655	84두90**	(주)다해로지스틱	2019-08-14	2019-10-24	03 수취인불명	인천광역시 중구 서해대로
615	2881252019081001 000679	84두90**	(주)다해로지스틱	2019-08-14	2019-10-24	03 수취인불명	인천광역시 중구 서해대로

연번	고지번호	단속차번	납부자명	부과일	반송일	반송사유	발송주소
616	2881252019081001 000725	84두90**	(주)다해로지스틱	2019-08-14	2019-10-24	03 수취인불명	인천광역시 중구 서해대로
617	2881252019081001 000767	84두90**	(주)다해로지스틱	2019-08-14	2019-10-24	03 수취인불명	인천광역시 중구 서해대로
618	2881252019081001 000793	84두90**	(주)다해로지스틱	2019-08-14	2019-10-24	03 수취인불명	인천광역시 중구 서해대로
619	2881252019081001 000900	84두90**	(주)다해로지스틱	2019-08-14	2019-10-24	03 수취인불명	인천광역시 중구 서해대로
620	2881252019081001 001011	84두90**	(주)다해로지스틱	2019-08-14	2019-10-24	03 수취인불명	인천광역시 중구 서해대로
621	2881252019081001 001077	인천85바68**	(주)태광지엘에스	2019-08-14	2019-10-24	03 수취인불명	인천광역시 중구 서해대로
622	2881252019081001 001078	인천81사90**	(주)태광지엘에스	2019-08-14	2019-10-24	03 수취인불명	인천광역시 중구 서해대로
623	2881252019081001 001119	84두90**	(주)다해로지스틱	2019-08-14	2019-10-24	03 수취인불명	인천광역시 중구 서해대로
624	2881252019081001 001139	84두90**	(주)다해로지스틱	2019-08-14	2019-10-24	03 수취인불명	인천광역시 중구 서해대로
625	2881252019081001 001140	84두90**	(주)다해로지스틱	2019-08-14	2019-10-24	03 수취인불명	인천광역시 중구 서해대로
626	2881252019081001 001141	84두90**	(주)다해로지스틱	2019-08-14	2019-10-24	03 수취인불명	인천광역시 중구 서해대로
627	2881252019081001 001155	84두90**	(주)다해로지스틱	2019-08-14	2019-10-24	03 수취인불명	인천광역시 중구 서해대로
628	2881252019081001 001185	인천81사90**	(주)태광지엘에스	2019-08-14	2019-10-24	03 수취인불명	인천광역시 중구 서해대로
629	2881252019081001 001205	인천81사90**	(주)태광지엘에스	2019-08-14	2019-10-24	03 수취인불명	인천광역시 중구 서해대로
630	2881252019081001 001239	84두90**	(주)다해로지스틱	2019-08-14	2019-10-24	03 수취인불명	인천광역시 중구 서해대로
631	2881252019081001 001251	인천81사92**	(주)태광지엘에스	2019-08-14	2019-10-24	03 수취인불명	인천광역시 중구 서해대로
632	2881252019081001 001335	26너83**	(주)태광지엘에스	2019-08-14	2019-10-24	03 수취인불명	인천광역시 중구 서해대로
633	2881252019081001 000226	18서48**	강동진	2019-08-14	2019-10-31	03 수취인불명	경기도 의정부시 송현로
634	2881252019081001 001445	49하56**	(주)루크투어	2019-08-14	2019-10-31	03 수취인불명	서울특별시 영등포구 당산로
635	2881252019081001 000005	41하78**	(주)에스차	2019-08-14	2019-11-07	03 수취인불명	경기도 김포시 고촌읍 장차로
636	2881252019081001 000010	40버54**	VI XUAN TRUONG	2019-08-14	2019-11-07	03 수취인불명	경상남도 의령군 철곡면 진의로
637	2881252019081001 000035	충북73바73**	대청투어 주식회사	2019-08-14	2019-11-07	03 수취인불명	충청북도 청주시 흥덕구 예체로
638	2881252019081001 000069	69나88**	CURRY, QUINNVARIO D.	2019-08-14	2019-11-07	03 수취인불명	경기도 평택시 팽성읍 두정1길
639	2881252019081001 000087	90라96**	(주)마루식품	2019-08-14	2019-11-07	03 수취인불명	경기도 시흥시 수인로
640	2881252019081001 000114	02조94**	주)지노텍스타일	2019-08-14	2019-11-07	03 수취인불명	서울특별시 강남구 연주로
641	2881252019081001 000181	31노14**	조명상	2019-08-14	2019-11-07	03 수취인불명	경기도 화성시 남여울2길
642	2881252019081001 000241	59라58**	전호경	2019-08-14	2019-11-07	03 수취인불명	경기도 고양시 일산서구 현종로
643	2881252019081001 000242	11보21**	김윤수	2019-08-14	2019-11-07	03 수취인불명	충청북도 증평군 증평읍 북부두름길
644	2881252019081001 000243	39라81**	송광선	2019-08-14	2019-11-07	03 수취인불명	경기도 안산시 상록구 고목로
645	2881252019081001 000263	52두03**	이진호	2019-08-14	2019-11-07	03 수취인불명	인천광역시 서구 불화로
646	2881252019081001 000303	43너37**	(주)초조텍	2019-08-14	2019-11-07	03 수취인불명	경기도 광주시 초월읍 용수길
647	2881252019081001 000306	55나19**	주식회사 미전	2019-08-14	2019-11-07	03 수취인불명	전라북도 군산시 오석도동
648	2881252019081001 000319	57로91**	박희남	2019-08-14	2019-11-07	03 수취인불명	대전광역시 서구 정림로
649	2881252019081001 000336	23두97**	임수진	2019-08-14	2019-11-07	03 수취인불명	경기도 부천시 역곡로
650	2881252019081001 000644	35루58**	(주)두플릭스	2019-08-14	2019-11-07	03 수취인불명	경상남도 김해시 관동로
651	2881252019081001 000658	부산94사33**	(주)대국로지스틱스	2019-08-14	2019-11-07	03 수취인불명	부산광역시 해운대구 제송동
652	2881252019081001 000682	부산94사33**	(주)대국로지스틱스	2019-08-14	2019-11-07	03 수취인불명	부산광역시 해운대구 제송동
653	2881252019081001 000737	인천85아76**	(주)태광지엘에스	2019-08-14	2019-11-07	03 수취인불명	인천광역시 중구 서해대로
654	2881252019081001 000765	인천81사90**	(주)태광지엘에스	2019-08-14	2019-11-07	03 수취인불명	인천광역시 중구 서해대로
655	2881252019081001 000768	53두32**	헬스케어내비 주식회사	2019-08-14	2019-11-07	03 수취인불명	경기도 부천시 삼작로
656	2881252019081001 000781	39누52**	재희환	2019-08-14	2019-11-07	03 수취인불명	인천광역시 부평구 백범로

연번	고지번호	단속차번	납부자명	부과일	반송일	반송사유	발송주소
657	2881252019081001 000782	09주79**	유종안	2019-08-14	2019-11-07	03 수취인불명	인천광역시 미추홀구 독배로
658	2881252019081001 000787	인천81사90**	(주)태광지엘에스	2019-08-14	2019-11-07	03 수취인불명	인천광역시 중구 서해대로
659	2881252019081001 000788	26로52**	김숙녀	2019-08-14	2019-11-07	03 수취인불명	경기도 부천시 경인로
660	2881252019081001 000789	63부15**	유정숙	2019-08-14	2019-11-07	03 수취인불명	인천광역시 중구 운남로
661	2881252019081001 000895	90라96**	(주)마루식품	2019-08-14	2019-11-07	03 수취인불명	경기도 시흥시 수인로
662	2881252019081001 000941	62서32**	드림특수운송 주식회사	2019-08-14	2019-11-07	03 수취인불명	경기도 평택시 팽성읍 동서촌로
663	2881252019081001 000946	인천81사92**	(주)태광지엘에스	2019-08-14	2019-11-07	03 수취인불명	인천광역시 중구 서해대로
664	2881252019081001 000961	인천81사90**	(주)태광지엘에스	2019-08-14	2019-11-07	03 수취인불명	인천광역시 중구 서해대로
665	2881252019081001 000963	69소30**	정경배	2019-08-14	2019-11-07	03 수취인불명	전라북도 순창군 팔덕면 삼동신흥길
666	2881252019081001 001022	63부15**	유정숙	2019-08-14	2019-11-07	03 수취인불명	인천광역시 중구 운남로
667	2881252019081001 001126	부산94사33**	(주)대국로저스텍스	2019-08-14	2019-11-07	03 수취인불명	부산광역시 해운대구 재송동
668	2881252019081001 001181	66조64**	(주)케이씨엘	2019-08-14	2019-11-07	03 수취인불명	인천광역시 미추홀구 아람대로
669	2881252019081001 001190	94대42**	(주)보령이앤씨	2019-08-14	2019-11-07	03 수취인불명	충청남도 보령시 용천읍 산업단지길
670	2881252019081001 001201	35소43**	강보람	2019-08-14	2019-11-07	03 수취인불명	인천광역시 중구 선녀바위로
671	2881252019081001 001265	인천85바68**	(주)태광지엘에스	2019-08-14	2019-11-07	03 수취인불명	인천광역시 중구 서해대로
672	2881252019081001 001271	부산94사33**	(주)대국로저스텍스	2019-08-14	2019-11-07	03 수취인불명	부산광역시 해운대구 재송동
673	2881252019081001 001334	전남80바83**	유한회사 낙우유통	2019-08-14	2019-11-07	03 수취인불명	전라남도 여수시 이순신광장로
674	2881252019081001 001352	10호19**	이성환	2019-08-14	2019-11-07	03 수취인불명	경기도 수원시 권선구 동수원로
675	2881252019081001 001377	51라54**	(주)거성씨앤씨	2019-08-14	2019-11-07	03 수취인불명	강원도 춘천시 마장2길
676	2881252019081001 001463	01하69**	송영배	2019-08-14	2019-11-07	03 수취인불명	경기도 광명시 하안로
677	2881252019081001 001482	21호65**	(주)케이에스	2019-08-14	2019-11-07	03 수취인불명	경기도 수원시 권선구 산업로
678	2881252019081001 001484	34호20**	양종호	2019-08-14	2019-11-07	03 수취인불명	경기도 성남시 수정구 산성대로
679	2881252019081001 000313	인천81사90**	(주)태광지엘에스	2019-08-14	2019-11-08	03 수취인불명	인천광역시 중구 서해대로
680	2881252019081001 000591	37마49**	곽영수	2019-08-14	2019-11-08	03 수취인불명	인천광역시 동구 어촌로
681	2881252019081001 000599	58보73**	김경남	2019-08-14	2019-11-08	03 수취인불명	인천광역시 중구 연안부두로
682	2881252019081001 000648	인천85아56**	(주)원원로저스	2019-08-14	2019-11-08	03 수취인불명	인천광역시 중구 축항대로
683	2881252019081001 000649	인천81사90**	(주)태광지엘에스	2019-08-14	2019-11-08	03 수취인불명	인천광역시 중구 서해대로
684	2881252019081001 000651	인천85바66**	(주)선우티앤엘	2019-08-14	2019-11-08	03 수취인불명	인천광역시 중구 축항대로
685	2881252019081001 000660	인천85바69**	(주)태광지엘에스	2019-08-14	2019-11-08	03 수취인불명	인천광역시 중구 서해대로
686	2881252019081001 000669	인천83바91**	(주)지케이물류	2019-08-14	2019-11-08	03 수취인불명	인천광역시 중구 축항대로
687	2881252019081001 000724	83소50**	(주)올란바드르서버	2019-08-14	2019-11-08	03 수취인불명	인천광역시 중구 축항대로
688	2881252019081001 000735	86다98**	(주)다해로지스텍	2019-08-14	2019-11-08	03 수취인불명	인천광역시 중구 서해대로
689	2881252019081001 000736	86다98**	(주)다해로지스텍	2019-08-14	2019-11-08	03 수취인불명	인천광역시 중구 서해대로
690	2881252019081001 000761	91다82**	신한전종합물류(주)	2019-08-14	2019-11-08	03 수취인불명	경기도 안산시 단원구 광덕4로
691	2881252019081001 000764	인천85아75**	(주)태광지엘에스	2019-08-14	2019-11-08	03 수취인불명	인천광역시 중구 서해대로
692	2881252019081001 000828	인천85바72**	(주)지케이물류	2019-08-14	2019-11-08	03 수취인불명	인천광역시 중구 축항대로
693	2881252019081001 000829	07도29**	김주용	2019-08-14	2019-11-08	03 수취인불명	충청북도 영동군 영동읍 계산리
694	2881252019081001 000845	인천85아76**	(주)태광지엘에스	2019-08-14	2019-11-08	03 수취인불명	인천광역시 중구 서해대로
695	2881252019081001 000897	인천85아56**	(주)원원로저스	2019-08-14	2019-11-08	03 수취인불명	인천광역시 중구 축항대로
696	2881252019081001 000901	인천85바57**	(주)조동물류	2019-08-14	2019-11-08	03 수취인불명	인천광역시 중구 연안부두로
697	2881252019081001 000906	인천83바91**	(주)지케이물류	2019-08-14	2019-11-08	03 수취인불명	인천광역시 중구 축항대로

연번	고지번호	단속차번	납부자명	부과일	반송일	반송사유	발송주소
698	2881252019081001 000916	인천81사90**	(주)태광지엘에스	2019-08-14	2019-11-08	03 수취인불명	인천광역시 중구 서해대로
699	2881252019081001 000917	인천85바66**	(주) 선우티앤엘	2019-08-14	2019-11-08	03 수취인불명	인천광역시 중구 속항대로
700	2881252019081001 000919	인천85바66**	(주) 선우티앤엘	2019-08-14	2019-11-08	03 수취인불명	인천광역시 중구 속항대로
701	2881252019081001 000920	인천86아90**	(주)중산로저스텍스	2019-08-14	2019-11-08	03 수취인불명	인천광역시 중구 연안부두로
702	2881252019081001 000921	인천85바66**	(주) 선우티앤엘	2019-08-14	2019-11-08	03 수취인불명	인천광역시 중구 속항대로
703	2881252019081001 000925	86무61**	하재기	2019-08-14	2019-11-08	03 수취인불명	인천광역시 중구 인종로
704	2881252019081001 000959	인천80자71**	(주)선우티앤엘	2019-08-14	2019-11-08	03 수취인불명	인천광역시 중구 속항대로
705	2881252019081001 000960	인천81사90**	(주)태광지엘에스	2019-08-14	2019-11-08	03 수취인불명	인천광역시 중구 서해대로
706	2881252019081001 000969	인천81사90**	(주)태광지엘에스	2019-08-14	2019-11-08	03 수취인불명	인천광역시 중구 서해대로
707	2881252019081001 000995	인천85바72**	(주)지케이아몰류	2019-08-14	2019-11-08	03 수취인불명	인천광역시 중구 속항대로
708	2881252019081001 000999	인천85바66**	(주) 선우티앤엘	2019-08-14	2019-11-08	03 수취인불명	인천광역시 중구 속항대로
709	2881252019081001 001008	인천85바66**	(주) 선우티앤엘	2019-08-14	2019-11-08	03 수취인불명	인천광역시 중구 속항대로
710	2881252019081001 001016	인천85아56**	(주)원원로저스	2019-08-14	2019-11-08	03 수취인불명	인천광역시 중구 속항대로
711	2881252019081001 001025	인천81사90**	(주)태광지엘에스	2019-08-14	2019-11-08	03 수취인불명	인천광역시 중구 서해대로
712	2881252019081001 001079	81조28**	(주)에이스트랜스	2019-08-14	2019-11-08	03 수취인불명	인천광역시 연수구 농희대로
713	2881252019081001 001121	91다82**	신한전종합물류(주)	2019-08-14	2019-11-08	03 수취인불명	경기도 안산시 단원구 광덕4로
714	2881252019081001 001129	72누28**	(주)미라지글로벌	2019-08-14	2019-11-08	03 수취인불명	서울특별시 양천구 금달대로
715	2881252019081001 001136	인천85바72**	(주)지케이아몰류	2019-08-14	2019-11-08	03 수취인불명	인천광역시 중구 속항대로
716	2881252019081001 001144	인천81사90**	(주)태광지엘에스	2019-08-14	2019-11-08	03 수취인불명	인천광역시 중구 서해대로
717	2881252019081001 001148	86다98**	(주)다해로저스텍	2019-08-14	2019-11-08	03 수취인불명	인천광역시 중구 서해대로
718	2881252019081001 001152	인천85아76**	(주)태광지엘에스	2019-08-14	2019-11-08	03 수취인불명	인천광역시 중구 서해대로
719	2881252019081001 001160	인천80자71**	(주)선우티앤엘	2019-08-14	2019-11-08	03 수취인불명	인천광역시 중구 속항대로
720	2881252019081001 001161	인천85바66**	(주) 선우티앤엘	2019-08-14	2019-11-08	03 수취인불명	인천광역시 중구 속항대로
721	2881252019081001 001167	53수63**	하중인	2019-08-14	2019-11-08	03 수취인불명	인천광역시 중구 인종로
722	2881252019081001 001196	05버79**	(주)대정기계	2019-08-14	2019-11-08	03 수취인불명	인천광역시 남동구 인하로
723	2881252019081001 001198	인천85바66**	(주) 선우티앤엘	2019-08-14	2019-11-08	03 수취인불명	인천광역시 중구 속항대로
724	2881252019081001 001204	인천81사92**	(주)태광지엘에스	2019-08-14	2019-11-08	03 수취인불명	인천광역시 중구 서해대로
725	2881252019081001 001247	인천85바57**	(주)조동물류	2019-08-14	2019-11-08	03 수취인불명	인천광역시 중구 연안부두로
726	2881252019081001 001266	인천85바57**	(주)조동물류	2019-08-14	2019-11-08	03 수취인불명	인천광역시 중구 연안부두로
727	2881252019081001 001274	인천85바66**	(주) 선우티앤엘	2019-08-14	2019-11-08	03 수취인불명	인천광역시 중구 속항대로
728	2881252019081001 001284	인천86자53**	(주)중산로저스텍스	2019-08-14	2019-11-08	03 수취인불명	인천광역시 중구 연안부두로
729	2881252019081001 000172	10수73**	YOO RUTH GINA	2019-08-14	2019-11-19	01 수취인부재	서울특별시 송파구 올림픽로
730	2881252019081001 001438	54호61**	TUMURSUKH MUNKH O	2019-08-14	2019-11-19	01 수취인부재	서울특별시 용산구 독서당로
731	2881252019081001 000152	17서78**	김진영	2019-08-14	2019-12-06	03 수취인불명	인천광역시 서구 청라커널로
732	2881252019081001 000986	02도02**	전인홍	2019-08-14	2019-12-10	15 수취인이 장기간 수행안함	인천광역시 중구 연안부두로
733	2881252019081001 000669	87나65**	(주)남광전력	2019-08-14	2020-01-13	11 반송함투어 반송	충청남도 당진시 송악읍 송악로
734	2881252019091001 000138	51루12**	(주)지케이아몰류	2019-09-19	2019-09-26	03 수취인불명	인천광역시 중구 차이나타운로
735	2881252019091001 000197	인천85아75**	(주)태광지엘에스	2019-09-19	2019-09-26	03 수취인불명	인천광역시 중구 서해대로
736	2881252019091001 000215	인천85바66**	(주) 선우티앤엘	2019-09-19	2019-09-26	15 수취인이 장기간 수행안함	인천광역시 중구 속항대로
737	2881252019091001 000340	인천81사90**	(주)태광지엘에스	2019-09-19	2019-09-26	03 수취인불명	인천광역시 중구 서해대로
738	2881252019091001 000342	인천81사90**	(주)태광지엘에스	2019-09-19	2019-09-26	03 수취인불명	인천광역시 중구 서해대로

연번	고지번호	단속차번	납부자명	부과일	반송일	반송사유	발송주소
739	2881252019091001 000343	인천81사90**	(주)태광지엘에스	2019-09-19	2019-09-26	03 수취인불명	인천광역시 중구 서해대로
740	2881252019091001 000364	84두90**	(주)다해로저스틱	2019-09-19	2019-09-26	15 수취인이 장기간 수령안함	인천광역시 중구 서해대로
741	2881252019091001 000392	인천85바66**	(주)선우티앤엘	2019-09-19	2019-09-26	15 수취인이 장기간 수령안함	인천광역시 중구 속향대로
742	2881252019091001 000438	23여68**	정경희	2019-09-19	2019-09-26	03 수취인불명	인천광역시 중구 참외천로
743	2881252019091001 000612	84두90**	(주)다해로저스틱	2019-09-19	2019-09-26	15 수취인이 장기간 수령안함	인천광역시 중구 서해대로
744	2881252019091001 000717	인천85아56**	(주)원원로저스	2019-09-19	2019-09-26	03 수취인불명	인천광역시 중구 속향대로
745	2881252019091001 000718	92저68**	주식회사 해성로저스	2019-09-19	2019-09-26	03 수취인불명	인천광역시 중구 인항로
746	2881252019091001 000720	92저68**	주식회사 해성로저스	2019-09-19	2019-09-26	03 수취인불명	인천광역시 중구 인항로
747	2881252019091001 000723	84두90**	(주)다해로저스틱	2019-09-19	2019-09-26	15 수취인이 장기간 수령안함	인천광역시 중구 서해대로
748	2881252019091001 000724	인천86자19**	(주)중산로저스틱스	2019-09-19	2019-09-26	15 수취인이 장기간 수령안함	인천광역시 중구 연안부두로
749	2881252019091001 000726	84두90**	(주)다해로저스틱	2019-09-19	2019-09-26	15 수취인이 장기간 수령안함	인천광역시 중구 서해대로
750	2881252019091001 000727	84두90**	(주)다해로저스틱	2019-09-19	2019-09-26	15 수취인이 장기간 수령안함	인천광역시 중구 서해대로
751	2881252019091001 000728	86다98**	(주)다해로저스틱	2019-09-19	2019-09-26	15 수취인이 장기간 수령안함	인천광역시 중구 서해대로
752	2881252019091001 000736	84두90**	(주)다해로저스틱	2019-09-19	2019-09-26	15 수취인이 장기간 수령안함	인천광역시 중구 서해대로
753	2881252019091001 000768	84두90**	(주)다해로저스틱	2019-09-19	2019-09-26	15 수취인이 장기간 수령안함	인천광역시 중구 서해대로
754	2881252019091001 000769	86다98**	(주)다해로저스틱	2019-09-19	2019-09-26	15 수취인이 장기간 수령안함	인천광역시 중구 서해대로
755	2881252019091001 000770	인천86자19**	(주)중산로저스틱스	2019-09-19	2019-09-26	15 수취인이 장기간 수령안함	인천광역시 중구 연안부두로
756	2881252019091001 000778	인천86자53**	(주)중산로저스틱스	2019-09-19	2019-09-26	15 수취인이 장기간 수령안함	인천광역시 중구 연안부두로
757	2881252019091001 000779	인천85바72**	(주)지케이물류	2019-09-19	2019-09-26	03 수취인불명	인천광역시 중구 속향대로
758	2881252019091001 000783	인천85바66**	(주)선우티앤엘	2019-09-19	2019-09-26	15 수취인이 장기간 수령안함	인천광역시 중구 속향대로
759	2881252019091001 000784	인천85바66**	(주)선우티앤엘	2019-09-19	2019-09-26	15 수취인이 장기간 수령안함	인천광역시 중구 속향대로
760	2881252019091001 000798	인천86자53**	(주)중산로저스틱스	2019-09-19	2019-09-26	15 수취인이 장기간 수령안함	인천광역시 중구 연안부두로
761	2881252019091001 000806	인천81사90**	(주)태광지엘에스	2019-09-19	2019-09-26	03 수취인불명	인천광역시 중구 서해대로
762	2881252019091001 000807	인천81사92**	(주)태광지엘에스	2019-09-19	2019-09-26	03 수취인불명	인천광역시 중구 서해대로
763	2881252019091001 000808	인천81사90**	(주)태광지엘에스	2019-09-19	2019-09-26	03 수취인불명	인천광역시 중구 서해대로
764	2881252019091001 000813	인천81사92**	(주)태광지엘에스	2019-09-19	2019-09-26	03 수취인불명	인천광역시 중구 서해대로
765	2881252019091001 000841	84두90**	(주)다해로저스틱	2019-09-19	2019-09-26	15 수취인이 장기간 수령안함	인천광역시 중구 서해대로
766	2881252019091001 000842	인천85아56**	(주)원원로저스	2019-09-19	2019-09-26	03 수취인불명	인천광역시 중구 속향대로
767	2881252019091001 000851	84두90**	(주)다해로저스틱	2019-09-19	2019-09-26	15 수취인이 장기간 수령안함	인천광역시 중구 서해대로
768	2881252019091001 000853	인천83바91**	(주)지케이물류	2019-09-19	2019-09-26	03 수취인불명	인천광역시 중구 속향대로
769	2881252019091001 000857	인천80자71**	(주)선우티앤엘	2019-09-19	2019-09-26	15 수취인이 장기간 수령안함	인천광역시 중구 속향대로
770	2881252019091001 000859	인천85바59**	(주)중산로저스틱스	2019-09-19	2019-09-26	15 수취인이 장기간 수령안함	인천광역시 중구 연안부두로
771	2881252019091001 000869	인천81사90**	(주)태광지엘에스	2019-09-19	2019-09-26	03 수취인불명	인천광역시 중구 서해대로
772	2881252019091001 000870	인천81사90**	(주)태광지엘에스	2019-09-19	2019-09-26	03 수취인불명	인천광역시 중구 서해대로
773	2881252019091001 000871	인천81사90**	(주)태광지엘에스	2019-09-19	2019-09-26	03 수취인불명	인천광역시 중구 서해대로
774	2881252019091001 000872	인천81사90**	(주)태광지엘에스	2019-09-19	2019-09-26	03 수취인불명	인천광역시 중구 서해대로
775	2881252019091001 000888	84두90**	(주)다해로저스틱	2019-09-19	2019-09-26	15 수취인이 장기간 수령안함	인천광역시 중구 서해대로
776	2881252019091001 000890	인천81사90**	(주)태광지엘에스	2019-09-19	2019-09-26	03 수취인불명	인천광역시 중구 서해대로
777	2881252019091001 000891	84두90**	(주)다해로저스틱	2019-09-19	2019-09-26	15 수취인이 장기간 수령안함	인천광역시 중구 서해대로
778	2881252019091001 000806	26나83**	(주)태광지엘에스	2019-09-19	2019-09-26	03 수취인불명	인천광역시 중구 서해대로
779	2881252019091001 000938	58여97**	(주)지케이트레이딩	2019-09-19	2019-09-26	03 수취인불명	인천광역시 중구 차이나타운로

연번	고지번호	단속차번	납부자명	부과일	반송일	반송사유	발송주소
780	2881252019091001 000942	인천83바91**	(주)지케이물류	2019-09-19	2019-09-26	03 수취인불명	인천광역시 중구 축항대로
781	2881252019091001 000944	인천85바66**	(주) 선우티앤엘	2019-09-19	2019-09-26	15 수취인이 장기간 수령안함	인천광역시 중구 축항대로
782	2881252019091001 000946	인천85바72**	(주)지케이물류	2019-09-19	2019-09-26	03 수취인불명	인천광역시 중구 축항대로
783	2881252019091001 000947	인천85바66**	(주) 선우티앤엘	2019-09-19	2019-09-26	15 수취인이 장기간 수령안함	인천광역시 중구 축항대로
784	2881252019091001 000957	인천85아56**	(주)원원로지스	2019-09-19	2019-09-26	03 수취인불명	인천광역시 중구 축항대로
785	2881252019091001 000958	인천85바66**	(주) 선우티앤엘	2019-09-19	2019-09-26	15 수취인이 장기간 수령안함	인천광역시 중구 축항대로
786	2881252019091001 000959	인천81사90**	(주)태광지엘에스	2019-09-19	2019-09-26	03 수취인불명	인천광역시 중구 서해대로
787	2881252019091001 000960	84두90**	(주)다해로지스틱	2019-09-19	2019-09-26	15 수취인이 장기간 수령안함	인천광역시 중구 서해대로
788	2881252019091001 000962	84두90**	(주)다해로지스틱	2019-09-19	2019-09-26	15 수취인이 장기간 수령안함	인천광역시 중구 서해대로
789	2881252019091001 000964	인천85바66**	(주) 선우티앤엘	2019-09-19	2019-09-26	15 수취인이 장기간 수령안함	인천광역시 중구 축항대로
790	2881252019091001 000969	84두90**	(주)다해로지스틱	2019-09-19	2019-09-26	15 수취인이 장기간 수령안함	인천광역시 중구 서해대로
791	2881252019091001 000972	84두90**	(주)다해로지스틱	2019-09-19	2019-09-26	15 수취인이 장기간 수령안함	인천광역시 중구 서해대로
792	2881252019091001 000973	인천85바72**	(주)지케이물류	2019-09-19	2019-09-26	03 수취인불명	인천광역시 중구 축항대로
793	2881252019091001 000975	인천86자19**	(주)중산로지스틱스	2019-09-19	2019-09-26	15 수취인이 장기간 수령안함	인천광역시 중구 연안부두로
794	2881252019091001 000988	84두90**	(주)다해로지스틱	2019-09-19	2019-09-26	15 수취인이 장기간 수령안함	인천광역시 중구 서해대로
795	2881252019091001 001005	인천81사92**	(주)태광지엘에스	2019-09-19	2019-09-26	03 수취인불명	인천광역시 중구 서해대로
796	2881252019091001 001006	인천81사92**	(주)태광지엘에스	2019-09-19	2019-09-26	03 수취인불명	인천광역시 중구 서해대로
797	2881252019091001 001012	인천85아75**	(주)태광지엘에스	2019-09-19	2019-09-26	03 수취인불명	인천광역시 중구 서해대로
798	2881252019091001 001018	인천81사90**	(주)태광지엘에스	2019-09-19	2019-09-26	03 수취인불명	인천광역시 중구 서해대로
799	2881252019091001 001019	인천81사90**	(주)태광지엘에스	2019-09-19	2019-09-26	03 수취인불명	인천광역시 중구 서해대로
800	2881252019091001 001028	84두90**	(주)다해로지스틱	2019-09-19	2019-09-26	15 수취인이 장기간 수령안함	인천광역시 중구 서해대로
801	2881252019091001 001033	인천85아76**	(주)태광지엘에스	2019-09-19	2019-09-26	03 수취인불명	인천광역시 중구 서해대로
802	2881252019091001 001071	84두90**	(주)다해로지스틱	2019-09-19	2019-09-26	15 수취인이 장기간 수령안함	인천광역시 중구 서해대로
803	2881252019091001 001072	84두90**	(주)다해로지스틱	2019-09-19	2019-09-26	03 수취인불명	인천광역시 중구 서해대로
804	2881252019091001 001074	84두90**	(주)다해로지스틱	2019-09-19	2019-09-26	15 수취인이 장기간 수령안함	인천광역시 중구 서해대로
805	2881252019091001 001075	인천85바66**	(주) 선우티앤엘	2019-09-19	2019-09-26	15 수취인이 장기간 수령안함	인천광역시 중구 축항대로
806	2881252019091001 001089	인천85아76**	(주)태광지엘에스	2019-09-19	2019-09-26	03 수취인불명	인천광역시 중구 서해대로
807	2881252019091001 001092	84두90**	(주)다해로지스틱	2019-09-19	2019-09-26	15 수취인이 장기간 수령안함	인천광역시 중구 서해대로
808	2881252019091001 001093	84두90**	(주)다해로지스틱	2019-09-19	2019-09-26	15 수취인이 장기간 수령안함	인천광역시 중구 서해대로
809	2881252019091001 001094	인천86자53**	(주)중산로지스틱스	2019-09-19	2019-09-26	15 수취인이 장기간 수령안함	인천광역시 중구 연안부두로
810	2881252019091001 001096	인천85바59**	(주)중산로지스틱스	2019-09-19	2019-09-26	15 수취인이 장기간 수령안함	인천광역시 중구 연안부두로
811	2881252019091001 001103	인천81사90**	(주)태광지엘에스	2019-09-19	2019-09-26	03 수취인불명	인천광역시 중구 서해대로
812	2881252019091001 001106	인천81사90**	(주)태광지엘에스	2019-09-19	2019-09-26	03 수취인불명	인천광역시 중구 서해대로
813	2881252019091001 001107	인천85바68**	(주)태광지엘에스	2019-09-19	2019-09-26	03 수취인불명	인천광역시 중구 서해대로
814	2881252019091001 001108	인천81사90**	(주)태광지엘에스	2019-09-19	2019-09-26	03 수취인불명	인천광역시 중구 서해대로
815	2881252019091001 001112	인천86자53**	(주)중산로지스틱스	2019-09-19	2019-09-26	15 수취인이 장기간 수령안함	인천광역시 중구 연안부두로
816	2881252019091001 001114	58부08**	영귀해운 주식회사	2019-09-19	2019-09-26	03 수취인불명	인천광역시 중구 차이나타운로
817	2881252019091001 001151	인천86자53**	(주)중산로지스틱스	2019-09-19	2019-09-26	15 수취인이 장기간 수령안함	인천광역시 중구 연안부두로
818	2881252019091001 001190	인천83바91**	(주)지케이물류	2019-09-19	2019-09-26	03 수취인불명	인천광역시 중구 축항대로
819	2881252019091001 001200	인천81사90**	(주)태광지엘에스	2019-09-19	2019-09-26	03 수취인불명	인천광역시 중구 서해대로
820	2881252019091001 001201	84두90**	(주)다해로지스틱	2019-09-19	2019-09-26	15 수취인이 장기간 수령안함	인천광역시 중구 서해대로

연번	고지번호	단속차번	납부자명	부과일	반송일	반송사유	발송주소
821	2881252019091001 001202	인천81사92**	(주)태광지엘에스	2019-09-19	2019-09-26	03 수취인불명	인천광역시 중구 서해대로
822	2881252019091001 001203	인천81사90**	(주)태광지엘에스	2019-09-19	2019-09-26	03 수취인불명	인천광역시 중구 서해대로
823	2881252019091001 001205	인천81사90**	(주)태광지엘에스	2019-09-19	2019-09-26	03 수취인불명	인천광역시 중구 서해대로
824	2881252019091001 001214	43허01**	최용성	2019-09-19	2019-09-26	15 수취인이 장기간 수령안함	인천광역시 중구 싯골로
825	2881252019091001 001216	인천81사90**	(주)태광지엘에스	2019-09-19	2019-09-26	03 수취인불명	인천광역시 중구 서해대로
826	2881252019091001 001222	92적68**	주식회사 해성로지스	2019-09-19	2019-09-26	03 수취인불명	인천광역시 중구 인항로
827	2881252019091001 001230	84두90**	(주)다해로지스틱	2019-09-19	2019-09-26	15 수취인이 장기간 수령안함	인천광역시 중구 서해대로
828	2881252019091001 001231	인천85바68**	(주)태광지엘에스	2019-09-19	2019-09-26	03 수취인불명	인천광역시 중구 서해대로
829	2881252019091001 001233	인천81사90**	(주)태광지엘에스	2019-09-19	2019-09-26	03 수취인불명	인천광역시 중구 서해대로
830	2881252019091001 001237	인천81사90**	(주)태광지엘에스	2019-09-19	2019-09-26	03 수취인불명	인천광역시 중구 서해대로
831	2881252019091001 001238	인천81사92**	(주)태광지엘에스	2019-09-19	2019-09-26	03 수취인불명	인천광역시 중구 서해대로
832	2881252019091001 001240	인천85바72**	(주)지케이물류	2019-09-19	2019-09-26	03 수취인불명	인천광역시 중구 속향대로
833	2881252019091001 001242	인천85바66**	(주)선우티앤엘	2019-09-19	2019-09-26	15 수취인이 장기간 수령안함	인천광역시 중구 속향대로
834	2881252019091001 001245	84두90**	(주)다해로지스틱	2019-09-19	2019-09-26	15 수취인이 장기간 수령안함	인천광역시 중구 서해대로
835	2881252019091001 001247	인천85바66**	(주)선우티앤엘	2019-09-19	2019-09-26	15 수취인이 장기간 수령안함	인천광역시 중구 속향대로
836	2881252019091001 001248	인천86자53**	(주)중산로지스틱스	2019-09-19	2019-09-26	15 수취인이 장기간 수령안함	인천광역시 중구 연안부두로
837	2881252019091001 001250	84두90**	(주)다해로지스틱	2019-09-19	2019-09-26	15 수취인이 장기간 수령안함	인천광역시 중구 서해대로
838	2881252019091001 001251	84두90**	(주)다해로지스틱	2019-09-19	2019-09-26	15 수취인이 장기간 수령안함	인천광역시 중구 서해대로
839	2881252019091001 001253	인천80자71**	(주)선우티앤엘	2019-09-19	2019-09-26	15 수취인이 장기간 수령안함	인천광역시 중구 속향대로
840	2881252019091001 001254	인천81사90**	(주)태광지엘에스	2019-09-19	2019-09-26	03 수취인불명	인천광역시 중구 서해대로
841	2881252019091001 001255	인천81사90**	(주)태광지엘에스	2019-09-19	2019-09-26	03 수취인불명	인천광역시 중구 서해대로
842	2881252019091001 001256	84두90**	(주)다해로지스틱	2019-09-19	2019-09-26	15 수취인이 장기간 수령안함	인천광역시 중구 서해대로
843	2881252019091001 001272	67다73**	류영미	2019-09-19	2019-09-26	03 수취인불명	인천광역시 중구 반달로
844	2881252019091001 001273	인천86아90**	(주)중산로지스틱스	2019-09-19	2019-09-26	15 수취인이 장기간 수령안함	인천광역시 중구 연안부두로
845	2881252019091001 001333	92적68**	주식회사 해성로지스	2019-09-19	2019-09-26	03 수취인불명	인천광역시 중구 인항로
846	2881252019091001 001335	84두90**	(주)다해로지스틱	2019-09-19	2019-09-26	15 수취인이 장기간 수령안함	인천광역시 중구 서해대로
847	2881252019091001 001336	인천81사90**	(주)태광지엘에스	2019-09-19	2019-09-26	03 수취인불명	인천광역시 중구 서해대로
848	2881252019091001 001359	인천85바68**	(주)태광지엘에스	2019-09-19	2019-09-26	03 수취인불명	인천광역시 중구 서해대로
849	2881252019091001 001360	84두90**	(주)다해로지스틱	2019-09-19	2019-09-26	03 수취인불명	인천광역시 중구 서해대로
850	2881252019091001 001381	인천81사90**	(주)태광지엘에스	2019-09-19	2019-09-26	03 수취인불명	인천광역시 중구 서해대로
851	2881252019091001 001399	인천81사92**	(주)태광지엘에스	2019-09-19	2019-09-26	03 수취인불명	인천광역시 중구 서해대로
852	2881252019091001 001453	84두90**	(주)다해로지스틱	2019-09-19	2019-09-26	15 수취인이 장기간 수령안함	인천광역시 중구 서해대로
853	2881252019091001 001489	인천86자53**	(주)중산로지스틱스	2019-09-19	2019-09-26	15 수취인이 장기간 수령안함	인천광역시 중구 연안부두로
854	2881252019091001 001493	인천81사90**	(주)태광지엘에스	2019-09-19	2019-09-26	03 수취인불명	인천광역시 중구 서해대로
855	2881252019091001 001494	84두90**	(주)다해로지스틱	2019-09-19	2019-09-26	15 수취인이 장기간 수령안함	인천광역시 중구 서해대로
856	2881252019091001 001762	68서33**	(주)태광지엘에스	2019-09-19	2019-09-26	03 수취인불명	인천광역시 중구 서해대로
857	2881252019091001 001815	58부08**	영커해운 주식회사	2019-09-19	2019-09-26	15 수취인이 장기간 수령안함	인천광역시 중구 차이나타운로
858	2881252019091001 001851	인천85바98**	(주)시그마로지스틱	2019-09-19	2019-09-26	03 수취인불명	인천광역시 중구 개항로
859	2881252019091001 000749	07부76**	(주)한국경매서비스	2019-09-19	2019-09-27	15 수취인이 장기간 수령안함	인천광역시 중구 인항로
860	2881252019091001 000125	72허29**	(주) 금성	2019-09-19	2019-10-01	11 반송함되어 반송	서울특별시 마포구 마포대로
861	2881252019091001 000194	57부31**	변금자	2019-09-19	2019-10-01	03 수취인불명	인천광역시 미추홀구 경인로

연번	고지번호	단속차번	납부자명	부과일	반송일	반송사유	발송주소
862	2881252019091001 000229	62호96**	(주)하이렌터카	2019-09-19	2019-10-01	03 수취인불명	인천광역시 부평구 부평대로
863	2881252019091001 000356	11수87**	주식회사 공간생각	2019-09-19	2019-10-01	03 수취인불명	경기도 안양시 동안구 서민대로
864	2881252019091001 000359	25도88**	ALOTHMAN ABDULRAZZAK	2019-09-19	2019-10-01	03 수취인불명	경기도 양주시 남면 개나라5길
865	2881252019091001 000437	07나31**	이명심	2019-09-19	2019-10-01	03 수취인불명	전라남도 목포시 포기로
866	2881252019091001 000442	81조28**	(주)에이스트랜스	2019-09-19	2019-10-01	03 수취인불명	인천광역시 연수구 능허대로
867	2881252019091001 000524	71터26**	타오어팩(주)	2019-09-19	2019-10-01	04 이사감	서울특별시 서대문구 충정로
868	2881252019091001 000600	08노88**	이유성	2019-09-19	2019-10-01	02 주소불명	서울특별시 구로
869	2881252019091001 000615	63호17**	주식회사 해운메디얼앤씨	2019-09-19	2019-10-01	03 수취인불명	인천광역시 부평구 부평대로
870	2881252019091001 000760	22저54**	이강일	2019-09-19	2019-10-01	03 수취인불명	인천광역시 미추홀구 경원대로
871	2881252019091001 001175	57버31**	변금자	2019-09-19	2019-10-01	03 수취인불명	인천광역시 미추홀구 경원로
872	2881252019091001 001252	81조28**	(주)에이스트랜스	2019-09-19	2019-10-01	03 수취인불명	인천광역시 연수구 능허대로
873	2881252019091001 001419	95모92**	손재훈	2019-09-19	2019-10-01	05 재건축 지역	인천광역시 미추홀구 인주대로
874	2881252019091001 001447	29주94**	공복연	2019-09-19	2019-10-01	03 수취인불명	인천광역시 미추홀구 새천년로
875	2881252019091001 001477	72누28**	(주)미라지글로벌	2019-09-19	2019-10-01	04 이사감	서울특별시 양천구 공달대로
876	2881252019091001 001510	37하61**	(주)진아국제여행사	2019-09-19	2019-10-01	03 수취인불명	서울특별시 구로
877	2881252019091001 001578	52하65**	(주)스타점엔터테인먼트	2019-09-19	2019-10-01	03 수취인불명	서울특별시 서초구 반포동
878	2881252019091001 001613	50호09**	(주)루크투어	2019-09-19	2019-10-01	04 이사감	서울특별시 영등포구 당산로
879	2881252019091001 001621	48하55**	(주) 대웅섬유	2019-09-19	2019-10-01	03 수취인불명	경기도 양주시 삼일로
880	2881252019091001 001657	44하93**	XUAN JI	2019-09-19	2019-10-01	11 반송함두어 반송	인천광역시 중구 축항대로
881	2881252019091001 001676	69호91**	김성준	2019-09-19	2019-10-01	03 수취인불명	인천광역시 중구 관창로
882	2881252019091001 001642	84부87**	이만성	2019-09-19	2019-10-01	11 반송함두어 반송	경상남도 거제시 일운면 지세포3길
883	2881252019091001 000067	67나78**	BATTULGA ENKHTUYA	2019-09-19	2019-10-02	04 이사감	경기도 김포시 통진읍 율마로
884	2881252019091001 000086	08주97**	KIM ARTUR	2019-09-19	2019-10-02	02 주소불명	충청남도 천안시 서북구 임장면 임장시장1길
885	2881252019091001 000133	58서37**	송웅근	2019-09-19	2019-10-02	11 반송함두어 반송	경기도 고양시 일산서구 탄현로
886	2881252019091001 000255	67호06**	(주)에이치에스커뮤니케이션	2019-09-19	2019-10-02	04 이사감	인천광역시 부평구 배곡로
887	2881252019091001 000616	55소27**	김형진	2019-09-19	2019-10-02	03 수취인불명	경기도 안산시 상록구 안산천동로
888	2881252019091001 000633	86도64**	정재연	2019-09-19	2019-10-02	03 수취인불명	인천광역시 미추홀구 독배로
889	2881252019091001 000814	부산94사33**	(주)대국로저스틱스	2019-09-19	2019-10-02	03 수취인불명	부산광역시 해운대구 재송동
890	2881252019091001 001266	56도89**	김홍문	2019-09-19	2019-10-02	03 수취인불명	인천광역시 중구 공항서로
891	2881252019091001 001331	부산94사33**	(주)대국로저스틱스	2019-09-19	2019-10-02	03 수취인불명	부산광역시 해운대구 재송동
892	2881252019091001 001332	부산94사33**	(주)대국로저스틱스	2019-09-19	2019-10-02	03 수취인불명	부산광역시 해운대구 재송동
893	2881252019091001 001396	부산94사33**	(주)대국로저스틱스	2019-09-19	2019-10-02	03 수취인불명	부산광역시 해운대구 재송동
894	2881252019091001 001467	58조13**	김대현	2019-09-19	2019-10-02	11 반송함두어 반송	경기도 안산시 단원구 신천로
895	2881252019091001 001478	부산94사33**	(주)대국로저스틱스	2019-09-19	2019-10-02	03 수취인불명	부산광역시 해운대구 재송동
896	2881252019091001 001520	52호51**	로알파킹주차	2019-09-19	2019-10-02	15 수취인이 장기간 수행안함	인천광역시 중구 공항로
897	2881252019091001 001537	18호69**	문진석	2019-09-19	2019-10-02	03 수취인불명	인천광역시 부평구 배곡로
898	2881252019091001 001541	72하29**	강태호	2019-09-19	2019-10-02	04 이사감	인천광역시 중구 남북로
899	2881252019091001 001583	72하26**	케이앤씨에드(주)	2019-09-19	2019-10-02	03 수취인불명	전라북도 군산시 설립4길
900	2881252019091001 001604	09호19**	(주)한류국제여행사	2019-09-19	2019-10-02	03 수취인불명	서울특별시 마포구 양화로
901	2881252019091001 001663	44호28**	(주)서현씨엔엘	2019-09-19	2019-10-02	03 수취인불명	경기도 김포시 신곡로
902	2881252019091001 001680	04호68**	(주)대명텔레콤	2019-09-19	2019-10-02	04 이사감	인천광역시 중구 백운로

연번	고지번호	단속차번	납부자명	부과일	반송일	반송사유	발송주소
903	2881252019091001 001856	14너31**	최인정	2019-09-19	2019-10-02	03 수취인불명	인천광역시 미추홀구 미추홀대로
904	2881252019091001 000263	56서17**	KIM ONDON	2019-09-19	2019-10-04	02 주소불명	충청남도 당진시 합덕읍 미락2길
905	2881252019091001 000295	63나88**	NGUYEN VAN HUONG	2019-09-19	2019-10-04	11 반송함투어 반송	경상북도 경주시 태종로
906	2881252019091001 000301	13수11**	박은경	2019-09-19	2019-10-04	02 주소불명	강원도 춘천시 지석로
907	2881252019091001 000716	부산94사33**	(주)대국로저스텍스	2019-09-19	2019-10-04	03 수취인불명	부산광역시 해운대구 재송동
908	2881252019091001 000751	20수55**	임형석	2019-09-19	2019-10-04	03 수취인불명	서울특별시 금천구 시흥대로
909	2881252019091001 001051	81마44**	(주)조흥벨브엔파이프	2019-09-19	2019-10-04	11 반송함투어 반송	인천광역시 용진군 영종면 선제로
910	2881252019091001 001069	93라59**	주식회사 서원물산	2019-09-19	2019-10-04	04 이사감	강원도 속초시 중앙로
911	2881252019091001 001084	69두59**	이훈호	2019-09-19	2019-10-04	15 수취인이 장기간 수령안함	경기도 고양시 덕양구 화중로
912	2881252019091001 001265	25라13**	양주선	2019-09-19	2019-10-04	11 반송함투어 반송	인천광역시 중구 인종로
913	2881252019091001 001647	38호66**	이진취	2019-09-19	2019-10-04	04 이사감	인천광역시 용진군 백령면 백령로
914	2881252019091001 001844	86수45**	탁병대	2019-09-19	2019-10-04	03 수취인불명	대전광역시 동구 소량길
915	2881252019091001 000568	31소06**	김경우	2019-09-19	2019-10-08	03 수취인불명	제주특별자치도 서귀포시 안덕면 신화역사로
916	2881252019091001 000049	58거17**	(주)더아이템	2019-09-19	2019-10-18	15 수취인이 장기간 수령안함	서울특별시 마포구 백범로
917	2881252019091001 000439	55주69**	주식회사 원순칼이	2019-09-19	2019-10-18	03 수취인불명	서울특별시 성동구 성덕정9가길
918	2881252019091001 000477	20가65**	ESHETU MBAZA FENTAW	2019-09-19	2019-10-18	04 이사감	서울특별시 용산구 서빙고로
919	2881252019091001 000684	충남94사24**	(주)평화물류	2019-09-19	2019-10-18	03 수취인불명	충청남도 당진시 고대면 성산로
920	2881252019091001 001257	인천32려23**	김찬성	2019-09-19	2019-10-18	03 수취인불명	인천광역시 연수구 선학로
921	2881252019091001 001527	43고07**	(주)양명여행사	2019-09-19	2019-10-18	03 수취인불명	제주특별자치도 제주시 연북로
922	2881252019091001 001599	46하38**	쓰보리쓰싱로봇 주식회사	2019-09-19	2019-10-18	03 수취인불명	서울특별시 강남구 도곡동
923	2881252019091001 001620	62하12**	김수명	2019-09-19	2019-10-18	03 수취인불명	전라남도 완도군 완도읍 군내21번길
924	2881252019091001 001636	37호97**	PIAO YUNHE	2019-09-19	2019-10-18	03 수취인불명	서울특별시 중구 퇴계로
925	2881252019091001 001718	09로18**	이재동	2019-09-19	2019-10-18	04 이사감	서울특별시 송파구 백제고분로
926	2881252019091001 001788	40누41**	빈스로저스 주식회사	2019-09-19	2019-10-18	15 수취인이 장기간 수령안함	경기도 김포시 고촌읍 아라옥로
927	2881252019091001 000108	58주74**	김대현	2019-09-19	2019-10-24	03 수취인불명	충청남도 천안시 동남구 터미널4길
928	2881252019091001 000657	36노07**	추진우	2019-09-19	2019-11-07	03 수취인불명	인천광역시 연수구 인천타워대로
929	2881252019091001 001635	25하36**	김효동	2019-09-19	2019-11-07	03 수취인불명	경상남도 거제시 옥포로
930	2881252019091001 001057	59무55**	박철수	2019-09-19	2019-11-08	03 수취인불명	인천광역시 중구 두미포로
931	2881252019091001 000211	39부46**	곽귀복	2019-09-19	2019-11-14	02 주소불명	강원도 원주시 원일로
932	2881252019091001 000590	50계05**	김해진	2019-09-19	2019-11-14	02 주소불명	강원도 춘천시 동면 세실로
933	2881252019091001 000908	05계95**	(주)민중	2019-09-19	2019-11-14	02 주소불명	서울특별시 강남구 언주로
934	2881252019091001 001034	39부46**	곽귀복	2019-09-19	2019-11-14	02 주소불명	강원도 원주시 원일로
935	2881252019091001 001295	66노61**	박광덕	2019-09-19	2019-11-14	02 주소불명	인천광역시 중구 참외전로
936	2881252019091001 001513	58라55**	ZHENGXUYING	2019-09-19	2019-11-14	02 주소불명	서울특별시 영등포구 양평로
937	2881252019091001 001549	56호51**	주식회사메이크어스	2019-09-19	2019-11-14	02 주소불명	서울특별시 중구 삼일대로
938	2881252019091001 001554	49하41**	양승원	2019-09-19	2019-11-14	02 주소불명	강원도 춘천시 후만로
939	2881252019091001 001555	66하14**	(주)야놀자씨앤디	2019-09-19	2019-11-14	02 주소불명	서울특별시 강남구 테헤란로
940	2881252019091001 001800	45무65**	석명석	2019-09-19	2019-11-14	02 주소불명	인천광역시 중구 자연대로
941	2881252019091001 001552	45호33**	CHI JIANGGUO	2019-09-19	2019-12-18	03 수취인불명	경기도 군포시 군포로
942	2881252019091001 000278	19비59**	권오진	2019-09-19	2020-01-10	03 수취인불명	서울특별시 동대문구 답성리로
943	2881252019091001 000538	64모89**	임석배	2019-09-19	2020-01-10	15 수취인이 장기간 수령안함	경기도 부천시 신흥로

연번	고지번호	단속차번	납부자명	부과일	반송일	반송사유	발송주소
944	2881252019091001 001177	94더42**	(주)보령이앤씨	2019-09-19	2020-01-10	04 이사감	충청남도 보령시 용천읍 산업단지길
945	2881252019091001 001364	94더42**	(주)보령이앤씨	2019-09-19	2020-01-10	04 이사감	충청남도 보령시 용천읍 산업단지길
946	2881252019091001 001566	57하07**	로켓쓰리엔터테인먼트 주식회사	2019-09-19	2020-01-10	11 반송함두어 반송	서울특별시 강남구 봉은사로
947	2881252019091001 001579	62하88**	갤럭시엔터테인먼트 주식회사	2019-09-19	2020-01-10	03 수취인불명	서울특별시 강남구 신사동
948	2881252019091001 001503	21하28**	(주)빅히트엔터테인먼트	2019-09-19	2020-01-13	03 수취인불명	서울특별시 강남구 학동로
949	2881252019091001 001514	01하68**	진광원	2019-09-19	2020-01-13	03 수취인불명	서울특별시 강남구 봉은사로
950	2881252019091001 001088	경기90자31**	(주)제이로저스	2019-09-19	2020-01-28	11 반송함두어 반송	경기도 이천시 양전로
951	2881252019091001 001607	59하28**	주식회사 37포인트	2019-09-19	2020-01-28	03 수취인불명	서울특별시 종로
952	2881252019091001 001522	09하07**	QUAN TAIYUN	2019-09-19	2020-02-05	11 반송함두어 반송	서울특별시 서초구 바우포로
953	2881252019101001 000250	인천86자53**	(주)중산로저스틱스	2019-10-18	2019-10-31	04 이사감	인천광역시 중구 연안부두로
954	2881252019101001 000538	05보43**	남육란	2019-10-18	2019-10-31	04 이사감	인천광역시 중구 인종로
955	2881252019101001 000552	25가97**	방태선	2019-10-18	2019-10-31	02 주소불명	인천광역시 동구 우각로
956	2881252019101001 000602	26저06**	주식회사 우창상사	2019-10-18	2019-10-31	03 수취인불명	인천광역시 중구 축항대로
957	2881252019101001 000611	인천86자19**	(주)중산로저스틱스	2019-10-18	2019-10-31	04 이사감	인천광역시 중구 연안부두로
958	2881252019101001 000675	인천86자19**	(주)중산로저스틱스	2019-10-18	2019-10-31	04 이사감	인천광역시 중구 연안부두로
959	2881252019101001 000749	인천86자53**	(주)중산로저스틱스	2019-10-18	2019-10-31	04 이사감	인천광역시 중구 연안부두로
960	2881252019101001 000779	인천86자53**	(주)중산로저스틱스	2019-10-18	2019-10-31	04 이사감	인천광역시 중구 연안부두로
961	2881252019101001 000784	인천85바72**	(주)지케이유통류	2019-10-18	2019-10-31	03 수취인불명	인천광역시 중구 축항대로
962	2881252019101001 000789	61서99**	신순선	2019-10-18	2019-10-31	02 주소불명	인천광역시 미추홀구 용으로
963	2881252019101001 000826	인천86자19**	(주)중산로저스틱스	2019-10-18	2019-10-31	04 이사감	인천광역시 중구 연안부두로
964	2881252019101001 000847	인천85바59**	(주)중산로저스틱스	2019-10-18	2019-10-31	04 이사감	인천광역시 중구 연안부두로
965	2881252019101001 000866	인천86자53**	(주)중산로저스틱스	2019-10-18	2019-10-31	04 이사감	인천광역시 중구 연안부두로
966	2881252019101001 000954	인천85바59**	(주)중산로저스틱스	2019-10-18	2019-10-31	04 이사감	인천광역시 중구 연안부두로
967	2881252019101001 000977	인천86아90**	(주)중산로저스틱스	2019-10-18	2019-10-31	03 수취인불명	인천광역시 중구 연안부두로
968	2881252019101001 000978	인천86아90**	(주)중산로저스틱스	2019-10-18	2019-10-31	03 수취인불명	인천광역시 중구 연안부두로
969	2881252019101001 000979	인천86아90**	(주)중산로저스틱스	2019-10-18	2019-10-31	04 이사감	인천광역시 중구 연안부두로
970	2881252019101001 001085	인천86자86**	(주)중산로저스틱스	2019-10-18	2019-10-31	04 이사감	인천광역시 중구 연안부두로
971	2881252019101001 001256	인천86자19**	(주)중산로저스틱스	2019-10-18	2019-10-31	04 이사감	인천광역시 중구 연안부두로
972	2881252019101001 001291	39더75**	(주)온적	2019-10-18	2019-10-31	03 수취인불명	서울특별시 서초구 명달로
973	2881252019101001 001309	인천86자19**	(주)중산로저스틱스	2019-10-18	2019-10-31	04 이사감	인천광역시 중구 연안부두로
974	2881252019101001 001361	73수43**	신정길	2019-10-18	2019-10-31	02 주소불명	인천광역시 중구 서해대로
975	2881252019101001 001371	01무86**	유정순	2019-10-18	2019-10-31	03 수취인불명	인천광역시 남구 용현동
976	2881252019101001 001415	72호13**	(주)스타업엔터테인먼트	2019-10-18	2019-10-31	03 수취인불명	서울특별시 서초구 반포동
977	2881252019101001 001459	71하93**	LI LINHAI	2019-10-18	2019-10-31	03 수취인불명	서울특별시 구로
978	2881252019101001 000137	51수64**	DANIEL MARK GARCIA COCHING	2019-10-18	2019-11-07	02 주소불명	전라북도 군산시 옥서면 신장원길
979	2881252019101001 000466	인천85아76**	(주)태광지엘에스	2019-10-18	2019-11-07	03 수취인불명	인천광역시 중구 서해대로
980	2881252019101001 000544	33여39**	장경수	2019-10-18	2019-11-07	03 수취인불명	인천광역시 중구 월미로
981	2881252019101001 000584	61무98**	(주)글로벌뷰어행사	2019-10-18	2019-11-07	04 이사감	서울특별시 마포구 양화로
982	2881252019101001 000624	인천85아76**	(주)태광지엘에스	2019-10-18	2019-11-07	03 수취인불명	인천광역시 중구 서해대로
983	2881252019101001 000625	인천81사92**	(주)태광지엘에스	2019-10-18	2019-11-07	03 수취인불명	인천광역시 중구 서해대로
984	2881252019101001 000626	인천81사92**	(주)태광지엘에스	2019-10-18	2019-11-07	03 수취인불명	인천광역시 중구 서해대로

연번	고지번호	단속차번	납부자명	부과일	반송일	반송사유	발송주소
985	2881252019101001 000627	인천81사92**	(주)태광지엘에스	2019-10-18	2019-11-07	03 수취인불명	인천광역시 중구 서해대로
986	2881252019101001 000629	인천81사92**	(주)태광지엘에스	2019-10-18	2019-11-07	03 수취인불명	인천광역시 중구 서해대로
987	2881252019101001 000644	인천81사90**	(주)태광지엘에스	2019-10-18	2019-11-07	03 수취인불명	인천광역시 중구 서해대로
988	2881252019101001 000646	인천80자71**	(주)선우티앤엘	2019-10-18	2019-11-07	03 수취인불명	인천광역시 중구 속향대로
989	2881252019101001 000647	인천80자71**	(주)선우티앤엘	2019-10-18	2019-11-07	03 수취인불명	인천광역시 중구 속향대로
990	2881252019101001 000659	인천81사90**	(주)태광지엘에스	2019-10-18	2019-11-07	03 수취인불명	인천광역시 중구 서해대로
991	2881252019101001 000666	인천83바91**	(주)지케이물류	2019-10-18	2019-11-07	03 수취인불명	인천광역시 중구 속향대로
992	2881252019101001 000676	86다98**	(주)다해로지스틱	2019-10-18	2019-11-07	03 수취인불명	인천광역시 중구 서해대로
993	2881252019101001 000686	인천81사90**	(주)태광지엘에스	2019-10-18	2019-11-07	03 수취인불명	인천광역시 중구 서해대로
994	2881252019101001 000719	인천81사92**	(주)태광지엘에스	2019-10-18	2019-11-07	03 수취인불명	인천광역시 중구 서해대로
995	2881252019101001 000720	인천81사90**	(주)태광지엘에스	2019-10-18	2019-11-07	03 수취인불명	인천광역시 중구 서해대로
996	2881252019101001 000723	인천81사92**	(주)태광지엘에스	2019-10-18	2019-11-07	03 수취인불명	인천광역시 중구 서해대로
997	2881252019101001 000724	인천80자71**	(주)선우티앤엘	2019-10-18	2019-11-07	03 수취인불명	인천광역시 중구 속향대로
998	2881252019101001 000753	인천81사92**	(주)태광지엘에스	2019-10-18	2019-11-07	03 수취인불명	인천광역시 중구 서해대로
999	2881252019101001 000775	인천81사90**	(주)태광지엘에스	2019-10-18	2019-11-07	03 수취인불명	인천광역시 중구 서해대로
1000	2881252019101001 000793	63주85**	오정일	2019-10-18	2019-11-07	04 이사감	대전광역시 동구 계족로
1001	2881252019101001 000828	인천83바91**	(주)지케이물류	2019-10-18	2019-11-07	03 수취인불명	인천광역시 중구 속향대로
1002	2881252019101001 000831	인천85바72**	(주)지케이물류	2019-10-18	2019-11-07	03 수취인불명	인천광역시 중구 속향대로
1003	2881252019101001 000834	인천81사92**	(주)태광지엘에스	2019-10-18	2019-11-07	03 수취인불명	인천광역시 중구 서해대로
1004	2881252019101001 000842	인천80자72**	(주)선우티앤엘	2019-10-18	2019-11-07	15 수취인이 장기간 수평안함	인천광역시 중구 속향대로
1005	2881252019101001 000851	86다98**	(주)다해로지스틱	2019-10-18	2019-11-07	03 수취인불명	인천광역시 중구 서해대로
1006	2881252019101001 000860	인천85아75**	(주)태광지엘에스	2019-10-18	2019-11-07	03 수취인불명	인천광역시 중구 서해대로
1007	2881252019101001 000868	인천81사90**	(주)태광지엘에스	2019-10-18	2019-11-07	03 수취인불명	인천광역시 중구 서해대로
1008	2881252019101001 000887	인천81사90**	(주)태광지엘에스	2019-10-18	2019-11-07	03 수취인불명	인천광역시 중구 서해대로
1009	2881252019101001 000892	인천81사90**	(주)태광지엘에스	2019-10-18	2019-11-07	03 수취인불명	인천광역시 중구 서해대로
1010	2881252019101001 000921	인천85바72**	(주)지케이물류	2019-10-18	2019-11-07	03 수취인불명	인천광역시 중구 속향대로
1011	2881252019101001 000925	86다98**	(주)다해로지스틱	2019-10-18	2019-11-07	03 수취인불명	인천광역시 중구 서해대로
1012	2881252019101001 000952	인천85아75**	(주)태광지엘에스	2019-10-18	2019-11-07	03 수취인불명	인천광역시 중구 서해대로
1013	2881252019101001 000953	인천80자72**	(주)선우티앤엘	2019-10-18	2019-11-07	03 수취인불명	인천광역시 중구 속향대로
1014	2881252019101001 000958	인천80자71**	(주)선우티앤엘	2019-10-18	2019-11-07	03 수취인불명	인천광역시 중구 속향대로
1015	2881252019101001 000970	인천85바72**	(주)지케이물류	2019-10-18	2019-11-07	03 수취인불명	인천광역시 중구 속향대로
1016	2881252019101001 000971	인천83바91**	(주)지케이물류	2019-10-18	2019-11-07	03 수취인불명	인천광역시 중구 속향대로
1017	2881252019101001 000992	인천85바72**	(주)지케이물류	2019-10-18	2019-11-07	03 수취인불명	인천광역시 중구 속향대로
1018	2881252019101001 001050	인천83바91**	(주)지케이물류	2019-10-18	2019-11-07	03 수취인불명	인천광역시 중구 속향대로
1019	2881252019101001 001064	인천85바72**	(주)지케이물류	2019-10-18	2019-11-07	03 수취인불명	인천광역시 중구 속향대로
1020	2881252019101001 001065	인천80자72**	(주)선우티앤엘	2019-10-18	2019-11-07	03 수취인불명	인천광역시 중구 속향대로
1021	2881252019101001 001164	인천81사90**	(주)태광지엘에스	2019-10-18	2019-11-07	03 수취인불명	인천광역시 중구 서해대로
1022	2881252019101001 001170	인천83바91**	(주)지케이물류	2019-10-18	2019-11-07	03 수취인불명	인천광역시 중구 속향대로
1023	2881252019101001 001172	인천85아76**	(주)태광지엘에스	2019-10-18	2019-11-07	03 수취인불명	인천광역시 중구 서해대로
1024	2881252019101001 001181	인천81사90**	(주)태광지엘에스	2019-10-18	2019-11-07	03 수취인불명	인천광역시 중구 서해대로
1025	2881252019101001 001269	인천81사90**	(주)태광지엘에스	2019-10-18	2019-11-07	03 수취인불명	인천광역시 중구 서해대로

연번	고지번호	단속차번	납부자명	부과일	반송일	반송사유	발송주소
1026	2881252019101001 001284	인천81사90**	(주)태광지엘에스	2019-10-18	2019-11-07	03 수취인불명	인천광역시 중구 서해대로
1027	2881252019101001 001301	인천81사90**	(주)태광지엘에스	2019-10-18	2019-11-07	03 수취인불명	인천광역시 중구 서해대로
1028	2881252019101001 001302	인천85바66**	(주)선우터랜엘	2019-10-18	2019-11-07	03 수취인불명	인천광역시 중구 속향대로
1029	2881252019101001 001303	인천83바91**	(주)지케이물류	2019-10-18	2019-11-07	03 수취인불명	인천광역시 중구 속향대로
1030	2881252019101001 001308	인천81사90**	(주)태광지엘에스	2019-10-18	2019-11-07	03 수취인불명	인천광역시 중구 서해대로
1031	2881252019101001 001342	인천85바66**	(주)선우터랜엘	2019-10-18	2019-11-07	03 수취인불명	인천광역시 중구 속향대로
1032	2881252019101001 001368	인천80자71**	(주)선우터랜엘	2019-10-18	2019-11-07	03 수취인불명	인천광역시 중구 속향대로
1033	2881252019101001 001388	인천81사90**	(주)태광지엘에스	2019-10-18	2019-11-07	03 수취인불명	인천광역시 중구 서해대로
1034	2881252019101001 001466	48하56**	김기봉	2019-10-18	2019-11-07	03 수취인불명	경기도 화성시 삼천병마로
1035	2881252019101001 000689	84두90**	(주)다해로지스틱	2019-10-18	2019-11-08	03 수취인불명	인천광역시 중구 서해대로
1036	2881252019101001 000722	84두90**	(주)다해로지스틱	2019-10-18	2019-11-08	03 수취인불명	인천광역시 중구 서해대로
1037	2881252019101001 000725	84두90**	(주)다해로지스틱	2019-10-18	2019-11-08	03 수취인불명	인천광역시 중구 서해대로
1038	2881252019101001 000778	84두90**	(주)다해로지스틱	2019-10-18	2019-11-08	03 수취인불명	인천광역시 중구 서해대로
1039	2881252019101001 000926	84두90**	(주)다해로지스틱	2019-10-18	2019-11-08	03 수취인불명	인천광역시 중구 서해대로
1040	2881252019101001 001084	58여97**	(주)지케이트레이딩	2019-10-18	2019-11-08	03 수취인불명	인천광역시 중구 차이나타운로
1041	2881252019101001 001278	84두90**	(주)다해로지스틱	2019-10-18	2019-11-08	03 수취인불명	인천광역시 중구 서해대로
1042	2881252019101001 001286	인천81사92**	(주)태광지엘에스	2019-10-18	2019-11-08	03 수취인불명	인천광역시 중구 서해대로
1043	2881252019101001 001386	84두90**	(주)다해로지스틱	2019-10-18	2019-11-08	03 수취인불명	인천광역시 중구 서해대로
1044	2881252019101001 001397	84두90**	(주)다해로지스틱	2019-10-18	2019-11-08	03 수취인불명	인천광역시 중구 서해대로
1045	2881252019101001 000145	39서01**	강성봉	2019-10-18	2019-11-14	02 주소불명	전라남도 곡성군 곡성읍 곡성로
1046	2881252019101001 000301	66두83**	신원선	2019-10-18	2019-11-14	02 주소불명	전라북도 전주시 완산구 봉곡1길
1047	2881252019101001 000440	10호31**	재경랜드카 주식회사	2019-10-18	2019-11-14	02 주소불명	경기도 수원시 팔달구 장다리로
1048	2881252019101001 000441	50두64**	(주)루크투어	2019-10-18	2019-11-14	02 주소불명	서울특별시 영등포구 당산로
1049	2881252019101001 000654	84두90**	(주)다해로지스틱	2019-10-18	2019-11-14	02 주소불명	인천광역시 중구 서해대로
1050	2881252019101001 000655	84두90**	(주)다해로지스틱	2019-10-18	2019-11-14	02 주소불명	인천광역시 중구 서해대로
1051	2881252019101001 000656	84두90**	(주)다해로지스틱	2019-10-18	2019-11-14	02 주소불명	인천광역시 중구 서해대로
1052	2881252019101001 000690	84두90**	(주)다해로지스틱	2019-10-18	2019-11-14	02 주소불명	인천광역시 중구 서해대로
1053	2881252019101001 000748	부산94사33**	(주)대국로지스틱스	2019-10-18	2019-11-14	02 주소불명	부산광역시 해운대구 재송동
1054	2881252019101001 000753	인천81사90**	(주)태광지엘에스	2019-10-18	2019-11-14	02 주소불명	인천광역시 중구 서해대로
1055	2881252019101001 000852	84두90**	(주)다해로지스틱	2019-10-18	2019-11-14	02 주소불명	인천광역시 중구 서해대로
1056	2881252019101001 000867	81조28**	(주)에이스트랜스	2019-10-18	2019-11-14	02 주소불명	인천광역시 연수구 능히대로
1057	2881252019101001 000928	84두90**	(주)다해로지스틱	2019-10-18	2019-11-14	02 주소불명	인천광역시 중구 서해대로
1058	2881252019101001 000935	인천81사90**	(주)태광지엘에스	2019-10-18	2019-11-14	02 주소불명	인천광역시 중구 서해대로
1059	2881252019101001 000938	84두90**	(주)다해로지스틱	2019-10-18	2019-11-14	02 주소불명	인천광역시 중구 서해대로
1060	2881252019101001 000961	84두90**	(주)다해로지스틱	2019-10-18	2019-11-14	02 주소불명	인천광역시 중구 서해대로
1061	2881252019101001 000962	부산94사33**	(주)대국로지스틱스	2019-10-18	2019-11-14	02 주소불명	부산광역시 해운대구 재송동
1062	2881252019101001 000993	부산94사33**	(주)대국로지스틱스	2019-10-18	2019-11-14	02 주소불명	부산광역시 해운대구 재송동
1063	2881252019101001 000994	부산94사33**	(주)대국로지스틱스	2019-10-18	2019-11-14	02 주소불명	부산광역시 해운대구 재송동
1064	2881252019101001 000998	84두90**	(주)다해로지스틱	2019-10-18	2019-11-14	02 주소불명	인천광역시 중구 서해대로
1065	2881252019101001 000999	84두90**	(주)다해로지스틱	2019-10-18	2019-11-14	02 주소불명	인천광역시 중구 서해대로
1066	2881252019101001 001051	84두90**	(주)다해로지스틱	2019-10-18	2019-11-14	02 주소불명	인천광역시 중구 서해대로

연번	고지번호	단속차번	납부자명	부과일	반송일	반송사유	발송주소
1067	2881252019101001 001160	84두90**	(주)다해로지스틱	2019-10-18	2019-11-14	02 주소불명	인천광역시 중구 서해대로
1068	2881252019101001 001174	84두90**	(주)다해로지스틱	2019-10-18	2019-11-14	02 주소불명	인천광역시 중구 서해대로
1069	2881252019101001 001175	84두90**	(주)다해로지스틱	2019-10-18	2019-11-14	02 주소불명	인천광역시 중구 서해대로
1070	2881252019101001 001179	84두90**	(주)다해로지스틱	2019-10-18	2019-11-14	02 주소불명	인천광역시 중구 서해대로
1071	2881252019101001 001180	84두90**	(주)다해로지스틱	2019-10-18	2019-11-14	02 주소불명	인천광역시 중구 서해대로
1072	2881252019101001 001280	84두90**	(주)다해로지스틱	2019-10-18	2019-11-14	02 주소불명	인천광역시 중구 서해대로
1073	2881252019101001 001282	84두90**	(주)다해로지스틱	2019-10-18	2019-11-14	02 주소불명	인천광역시 중구 서해대로
1074	2881252019101001 001290	84두90**	(주)다해로지스틱	2019-10-18	2019-11-14	02 주소불명	인천광역시 중구 서해대로
1075	2881252019101001 001306	부산94사33**	(주)대국로지스틱스	2019-10-18	2019-11-14	02 주소불명	부산광역시 해운대구 재송동
1076	2881252019101001 001399	53하24**	MEADE JEFFREY NORMAN	2019-10-18	2019-11-14	02 주소불명	서울특별시 서초구 서래로
1077	2881252019101001 001463	49하53**	(주)루크투어	2019-10-18	2019-11-14	02 주소불명	서울특별시 중구 삼일대로
1078	2881252019101001 000821	34터53**	송상식	2019-10-18	2019-11-19	01 수취인부재	경기도 용인시 기흥구 한일로
1079	2881252019101001 000845	09주79**	유종안	2019-10-18	2019-11-19	01 수취인부재	인천광역시 미추홀구 독배로
1080	2881252019101001 001075	09주79**	유종안	2019-10-18	2019-11-19	01 수취인부재	인천광역시 미추홀구 독배로
1081	2881252019101001 001128	06여88**	(주)신투어	2019-10-18	2019-11-19	01 수취인부재	인천광역시 연수구 함박외로
1082	2881252019101001 001446	37하62**	노재훈	2019-10-18	2019-12-06	03 수취인불명	전라북도 완주군 봉동읍 제내신촌1길
1083	2881252019101001 000022	12소10**	YUSUPDJANOV ABDULLO	2019-10-18	2020-01-10	04 이사감	경기도 화성시 바봉면 푸른들관로
1084	2881252019101001 000058	52우23**	CHU HUU THANG	2019-10-18	2020-01-10	15 수취인이 장기간 수령안함	경기도 군포시 변영로
1085	2881252019101001 000169	전북76바81**	(유)남주고속관광	2019-10-18	2020-01-10	04 이사감	전라북도 부안군 부안읍 석정로
1086	2881252019101001 000219	01마26**	윤진	2019-10-18	2020-01-10	11 반송함두어 반송	경기도 안산시 단원구 삼일로
1087	2881252019101001 000253	경기93자77**	주식회사 프로젝트창	2019-10-18	2020-01-10	02 주소불명	경기도 김포시 김포한강4로
1088	2881252019101001 000385	62가61**	김대수	2019-10-18	2020-01-10	04 이사감	전라북도 군산시 비봉로
1089	2881252019101001 000402	14라71**	김현도	2019-10-18	2020-01-10	07 기타	인천광역시 연수구 해돋이로
1090	2881252019101001 000422	24수59**	박상근	2019-10-18	2020-01-10	03 수취인불명	경기도 안산시 단원구 신길
1091	2881252019101001 000464	14소61**	주식회사 에스에스케이컨설팅	2019-10-18	2020-01-10	11 반송함두어 반송	서울특별시 양천구 목동로
1092	2881252019101001 000623	전남91바55**	(유)동국화물	2019-10-18	2020-01-10	04 이사감	전라남도 신안군 안좌면 안좌동부길
1093	2881252019101001 000707	45라84**	김영어	2019-10-18	2020-01-10	11 반송함두어 반송	서울특별시 서대문구 통일로
1094	2881252019101001 000823	57녀10**	정한경희1인(정동식)	2019-10-18	2020-01-10	15 수취인이 장기간 수령안함	인천광역시 미추홀구 용으로
1095	2881252019101001 000854	08보19**	김태복	2019-10-18	2020-01-10	03 수취인불명	서울특별시 서대문구 명지대1나길
1096	2881252019101001 000991	인천85사71**	(주)에이치일종합물류	2019-10-18	2020-01-10	11 반송함두어 반송	인천광역시 미추홀구 아암대로
1097	2881252019101001 001027	충남88사14**	(주)하나	2019-10-18	2020-01-10	03 수취인불명	세종특별자치시 연동면 청연로
1098	2881252019101001 001202	경북75바26**	주식회사 청마관광여행사	2019-10-18	2020-01-10	04 이사감	경상북도 안동시 풍산읍 풍산중앙길
1099	2881252019101001 001213	36하30**	이지코프(주)	2019-10-18	2020-01-10	03 수취인불명	경기도 평택시 평택로
1100	2881252019101001 001289	경북75바26**	주식회사 청마관광여행사	2019-10-18	2020-01-10	04 이사감	경상북도 안동시 풍산읍 풍산중앙길
1101	2881252019101001 001319	73다93**	박명희	2019-10-18	2020-01-10	03 수취인불명	전라남도 담양군 봉산면 신학길
1102	2881252019101001 001354	86누79**	유필식	2019-10-18	2020-01-10	03 수취인불명	인천광역시 미추홀구 한나루로
1103	2881252019101001 001377	12수69**	장제술	2019-10-18	2020-01-10	04 이사감	인천광역시 용진군 연평면 연평중앙로
1104	2881252019101001 001404	04하04**	JIN YINGMEI	2019-10-18	2020-01-10	02 주소불명	경상북도 상주시 경상대로
1105	2881252019101001 001419	57하14**	(주)브로스카고인터내셔널	2019-10-18	2020-01-10	03 수취인불명	경기도 부천시 석천로
1106	2881252019101001 001422	44하37**	수현푸드	2019-10-18	2020-01-10	03 수취인불명	경기도 부천시 길
1107	2881252019101001 001448	52호94**	주식회사 태승산업개발	2019-10-18	2020-01-10	11 반송함두어 반송	서울특별시 송파구 송민로

연번	고지번호	단속차번	납부자명	부과일	반송일	반송사유	발송주소
1108	2881252019101001 001451	37하61**	(주)전아국제여행사	2019-10-18	2020-01-10	03 수취인불명	서울특별시 구로
1109	2881252019101001 001464	09하50**	QUAN MBIXIAN	2019-10-18	2020-01-10	06 제계발 철거,이주	경기도 안산시 단원구 원선로
1110	2881252019101001 001472	30도09**	(주)아이플레이	2019-10-18	2020-01-10	04 이사감	경기도 남양주시 진건오남로
1111	2881252019101001 001475	59호31**	주식회사 일만웍스이엔티	2019-10-18	2020-01-10	11 반송함두어 반송	서울특별시 양천구 오목로
1112	2881252019101001 001488	29호50**	김주연	2019-10-18	2020-01-10	03 수취인불명	인천광역시 미추홀구 인주대로
1113	2881252019101001 001517	39우27**	김광만	2019-10-18	2020-01-10	03 수취인불명	경기도 수원시 장안구 연무로
1114	2881252019101001 001519	10호19**	이성찬	2019-10-18	2020-01-10	04 이사감	경기도 수원시 권선구 동수원로
1115	2881252019101001 000065	66하11**	유한회사 엠켄트카	2019-10-18	2020-01-13	03 수취인불명	인천광역시 남동구 선수촌공원로
1116	2881252019101001 000246	05여18**	백광취	2019-10-18	2020-01-13	04 이사감	경상북도 안동시 풍산읍 어판안길
1117	2881252019101001 000284	19노57**	민용기	2019-10-18	2020-01-13	03 수취인불명	경기도 부천시 상일로
1118	2881252019101001 000367	67뉴10**	도시산업개발(주)	2019-10-18	2020-01-13	11 반송함두어 반송	충청북도 청주시 상당구 1순환로
1119	2881252019101001 000371	31무57**	주식회사 서울디자인	2019-10-18	2020-01-13	04 이사감	부산광역시 부산진구 서천로
1120	2881252019101001 000382	31조42**	(주)인베스트	2019-10-18	2020-01-13	04 이사감	경기도 의왕시 부곡북지관길
1121	2881252019101001 000394	53터99**	LICHENG	2019-10-18	2020-01-13	11 반송함두어 반송	서울특별시 금천구 시흥대로
1122	2881252019101001 000520	13무12**	주식회사 겔잘	2019-10-18	2020-01-13	11 반송함두어 반송	전라남도 목포시 옥암로
1123	2881252019101001 000792	91다82**	신한전종합물류(주)	2019-10-18	2020-01-13	03 수취인불명	경기도 안산시 단원구 광덕4로
1124	2881252019101001 000956	81조28**	(주)에이스트렌스	2019-10-18	2020-01-13	03 수취인불명	인천광역시 연수구 능허대로
1125	2881252019101001 001045	28구24**	화동물류(주)	2019-10-18	2020-01-13	03 수취인불명	충청북도 충주시 행정3길
1126	2881252019101001 001127	24라19**	이명훈	2019-10-18	2020-01-13	02 주소불명	인천광역시 중구 영종순환로
1127	2881252019101001 001409	10호29**	이제숙	2019-10-18	2020-01-13	02 주소불명	경기도 용인시 처인구 백옥대로
1128	2881252019101001 001437	24호56**	박준민	2019-10-18	2020-01-13	04 이사감	서울특별시 은평구 통일로
1129	2881252019101001 001457	65호32**	로알파킹주차	2019-10-18	2020-01-13	11 반송함두어 반송	인천광역시 중구 공항로
1130	2881252019101001 001462	65호77**	(주)겔마코리아	2019-10-18	2020-01-13	11 반송함두어 반송	전라북도 전주시 덕진구 와룡2길
1131	2881252019101001 001473	30도09**	(주)아이플레이	2019-10-18	2020-01-13	04 이사감	경기도 남양주시 진건오남로
1132	2881252019101001 001491	36호64**	홍승돈	2019-10-18	2020-01-13	11 반송함두어 반송	경기도 시흥시 옥터로
1133	2881252019101001 001285	인천81사90**	(주)태광지엘에스	2019-10-18	2020-01-20	04 이사감	인천광역시 중구 서해대로
1134	2881252019101001 000669	인천85야56**	(주)원원로저스	2019-10-18	2020-01-22	03 수취인불명	인천광역시 중구 축항대로
1135	2881252019101001 000955	인천85야56**	(주)원원로저스	2019-10-18	2020-01-22	03 수취인불명	인천광역시 중구 축항대로
1136	2881252019101001 000125	충북73바73**	대정투어 주식회사	2019-10-18	2020-01-28	04 이사감	충청북도 청주시 흥덕구 예제로
1137	2881252019101001 000346	23머75**	이수천	2019-10-18	2020-01-28	03 수취인불명	경기도 광주시 오포읍 불굴길
1138	2881252019101001 000920	부산94사33**	(주)대우로저스텍스	2019-10-18	2020-01-28	03 수취인불명	부산광역시 해운대구 재송동
1139	2881252019101001 000296	40로03**	임종현	2019-10-18	2020-01-30	03 수취인불명	서울특별시 송파구 강동대로
1140	2881252019101001 001623	05야53**	(주)팜케이씨	2019-10-18	2020-01-30	11 반송함두어 반송	서울특별시 강남구 테헤란로
1141	2881252019101001 000140	경기79바18**	(주)경희고속관광	2019-10-18	2020-02-04	04 이사감	경기도 양평군 개군면 하자포길
1142	2881252019101001 001429	52하15**	한빛원골로빌(주)	2019-10-18	2020-02-04	11 반송함두어 반송	서울특별시 강남구 테헤란로
1143	2881252019101001 001604	66하45**	(주)팜앤비전	2019-10-18	2020-02-04	04 이사감	서울특별시 송파구 가락로
1144	2881252019101001 000023	12소60**	송지연	2019-10-18	2020-02-05	11 반송함두어 반송	충청남도 아산시 팜정면 팜정면로
1145	2881252019101001 000099	경기71자76**	(주)현대관광개발	2019-10-18	2020-02-05	03 수취인불명	경기도 화성시 서신면 해양공단로
1146	2881252019101001 001425	69호29**	(주)클라우드피씨	2019-10-18	2020-02-05	11 반송함두어 반송	서울특별시 강남구 삼성로
1147	2881252019101001 001182	57머31**	변준자	2019-10-18	2020-02-06	03 수취인불명	인천광역시 미추홀구 경인로
1148	2881252019101001 001295	12부96**	임제훈	2019-10-18	2020-02-06	02 주소불명	경기도 수원시 장안구 경수대로

연번	고지번호	단속차번	납부자명	부과일	반송일	반송사유	발송주소
1149	2881252019101001 000333	68고29**	김정훈	2019-10-18	2020-02-11	15 수취인이 장기간 수행안함	경기도 군포시 군포첨단산업2로
1150	2881252019111001 000611	50거59**	주식회사 오성씨앤에프	2019-11-27	2019-12-06	03 수취인불명	인천광역시 부평구 부평북로
1151	2881252019111001 000866	90다74**	진현승	2019-11-27	2019-12-06	04 이사감	인천광역시 중구 백운로
1152	2881252019111001 000887	07두63**	진현승	2019-11-27	2019-12-06	04 이사감	인천광역시 중구 백운로
1153	2881252019111001 001179	07두63**	진현승	2019-11-27	2019-12-06	04 이사감	인천광역시 중구 백운로
1154	2881252019111001 001189	84두90**	(주)다해로지스틱	2019-11-27	2019-12-06	03 수취인불명	인천광역시 중구 서해대로
1155	2881252019111001 001211	65누50**	김용민	2019-11-27	2019-12-16	15 수취인이 장기간 수행안함	인천광역시 중구 연안부두로
1156	2881252019111001 000702	47주81**	손영아	2019-11-27	2019-12-18	03 수취인불명	인천광역시 중구 현바위로
1157	2881252019111001 000902	47주81**	손영아	2019-11-27	2019-12-18	03 수취인불명	인천광역시 중구 현바위로
1158	2881252019111001 001543	36거76**	조예신	2019-11-27	2019-12-18	03 수취인불명	서울특별시 강남구 선릉로
1159	2881252019111001 001716	47주81**	손영아	2019-11-27	2019-12-18	03 수취인불명	인천광역시 중구 현바위로
1160	2881252019111001 001741	인천82가43**	최윤철	2019-11-27	2019-12-18	03 수취인불명	인천광역시 강화군 강화읍 동문로
1161	2881252019111001 000184	52저21**	PARK SUSIE	2019-11-27	2019-12-19	03 수취인불명	서울특별시 용산구 대산관로
1162	2881252019111001 000837	60오03**	김철민	2019-11-27	2019-12-19	03 수취인불명	경기도 남양주시 진접읍 경복대로
1163	2881252019111001 000638	48수21**	주식회사 현인에스티	2019-11-27	2019-12-31	15 수취인이 장기간 수행안함	경기도 광주시 곤지암읍 곤지암리
1164	2881252019111001 001365	10너43**	(주)케이윌리	2019-11-27	2019-12-31	15 수취인이 장기간 수행안함	서울특별시 금천구 디지털로
1165	2881252019111001 001563	53하27**	AL MUHARRAMI PARIS HUSAIN MOHSEN SAAD	2019-11-27	2020-01-10	15 수취인이 장기간 수행안함	서울특별시 성북구 종암로
1166	2881252019111001 000304	84두90**	(주)다해로지스틱	2019-11-27	2020-01-20	04 이사감	인천광역시 중구 서해대로
1167	2881252019111001 000671	92거84**	(주)다해로지스틱	2019-11-27	2020-01-20	04 이사감	인천광역시 중구 서해대로
1168	2881252019111001 000786	84두90**	(주)다해로지스틱	2019-11-27	2020-01-20	04 이사감	인천광역시 중구 서해대로
1169	2881252019111001 000787	84두90**	(주)다해로지스틱	2019-11-27	2020-01-20	04 이사감	인천광역시 중구 서해대로
1170	2881252019111001 000788	84두90**	(주)다해로지스틱	2019-11-27	2020-01-20	04 이사감	인천광역시 중구 서해대로
1171	2881252019111001 000791	86다98**	(주)다해로지스틱	2019-11-27	2020-01-20	04 이사감	인천광역시 중구 서해대로
1172	2881252019111001 000820	인천81사90**	(주)태광지엘에스	2019-11-27	2020-01-20	04 이사감	인천광역시 중구 서해대로
1173	2881252019111001 000890	인천81사92**	(주)태광지엘에스	2019-11-27	2020-01-20	04 이사감	인천광역시 중구 서해대로
1174	2881252019111001 000910	84두90**	(주)다해로지스틱	2019-11-27	2020-01-20	04 이사감	인천광역시 중구 서해대로
1175	2881252019111001 000911	84두90**	(주)다해로지스틱	2019-11-27	2020-01-20	04 이사감	인천광역시 중구 서해대로
1176	2881252019111001 000917	인천81사92**	(주)태광지엘에스	2019-11-27	2020-01-20	04 이사감	인천광역시 중구 서해대로
1177	2881252019111001 001046	84두90**	(주)다해로지스틱	2019-11-27	2020-01-20	04 이사감	인천광역시 중구 서해대로
1178	2881252019111001 001047	84두90**	(주)다해로지스틱	2019-11-27	2020-01-20	04 이사감	인천광역시 중구 서해대로
1179	2881252019111001 001055	인천85아75**	(주)태광지엘에스	2019-11-27	2020-01-20	04 이사감	인천광역시 중구 서해대로
1180	2881252019111001 001056	58여97**	(주)지케이트레이딩	2019-11-27	2020-01-20	03 수취인불명	인천광역시 중구 차이나타운로
1181	2881252019111001 001068	인천81사92**	(주)태광지엘에스	2019-11-27	2020-01-20	04 이사감	인천광역시 중구 서해대로
1182	2881252019111001 001070	84두90**	(주)다해로지스틱	2019-11-27	2020-01-20	04 이사감	인천광역시 중구 서해대로
1183	2881252019111001 001091	인천81사90**	(주)태광지엘에스	2019-11-27	2020-01-20	04 이사감	인천광역시 중구 서해대로
1184	2881252019111001 001120	72오91**	곽영식	2019-11-27	2020-01-20	03 수취인불명	인천광역시 중구 신포로
1185	2881252019111001 001121	인천81사90**	(주)태광지엘에스	2019-11-27	2020-01-20	04 이사감	인천광역시 중구 서해대로
1186	2881252019111001 001144	인천81사90**	(주)태광지엘에스	2019-11-27	2020-01-20	04 이사감	인천광역시 중구 서해대로
1187	2881252019111001 001193	인천81사92**	(주)태광지엘에스	2019-11-27	2020-01-20	04 이사감	인천광역시 중구 서해대로
1188	2881252019111001 001293	84두90**	(주)다해로지스틱	2019-11-27	2020-01-20	04 이사감	인천광역시 중구 서해대로
1189	2881252019111001 001294	92거84**	(주)다해로지스틱	2019-11-27	2020-01-20	04 이사감	인천광역시 중구 서해대로

연번	고지번호	단속차번	납부자명	부과일	반송일	반송사유	발송주소
1190	2881252019111001 001296	인천81사90**	(주)태광지엘에스	2019-11-27	2020-01-20	04 이사감	인천광역시 중구 서해대로
1191	2881252019111001 001297	84두90**	(주)다래로저스틱	2019-11-27	2020-01-20	04 이사감	인천광역시 중구 서해대로
1192	2881252019111001 001335	인천85아76**	(주)태광지엘에스	2019-11-27	2020-01-20	04 이사감	인천광역시 중구 서해대로
1193	2881252019111001 001424	58여97**	(주)지케이트레이딩	2019-11-27	2020-01-20	03 수취인불명	인천광역시 중구 차이나타운로
1194	2881252019111001 001428	84두90**	(주)다래로저스틱	2019-11-27	2020-01-20	04 이사감	인천광역시 중구 서해대로
1195	2881252019111001 001431	인천81사90**	(주)태광지엘에스	2019-11-27	2020-01-20	04 이사감	인천광역시 중구 서해대로
1196	2881252019111001 000166	인천86자53**	(주)중산로저스틱스	2019-11-27	2020-01-22	04 이사감	인천광역시 중구 연안부두로
1197	2881252019111001 000167	인천86자53**	(주)중산로저스틱스	2019-11-27	2020-01-22	04 이사감	인천광역시 중구 연안부두로
1198	2881252019111001 000168	인천86자19**	(주)중산로저스틱스	2019-11-27	2020-01-22	04 이사감	인천광역시 중구 연안부두로
1199	2881252019111001 000277	03누94**	이병소	2019-11-27	2020-01-22	03 수취인불명	인천광역시 중구 연안부두로
1200	2881252019111001 000700	인천83바91**	(주)지케이물류	2019-11-27	2020-01-22	03 수취인불명	인천광역시 중구 속향대로
1201	2881252019111001 000701	인천83바91**	(주)지케이물류	2019-11-27	2020-01-22	03 수취인불명	인천광역시 중구 속향대로
1202	2881252019111001 000736	인천85바72**	(주)지케이물류	2019-11-27	2020-01-22	03 수취인불명	인천광역시 중구 속향대로
1203	2881252019111001 000773	인천83바91**	(주)지케이물류	2019-11-27	2020-01-22	03 수취인불명	인천광역시 중구 속향대로
1204	2881252019111001 000867	인천83바91**	(주)지케이물류	2019-11-27	2020-01-22	03 수취인불명	인천광역시 중구 속향대로
1205	2881252019111001 000912	인천85바59**	(주)중산로저스틱스	2019-11-27	2020-01-22	04 이사감	인천광역시 중구 연안부두로
1206	2881252019111001 000988	인천83바91**	(주)지케이물류	2019-11-27	2020-01-22	03 수취인불명	인천광역시 중구 속향대로
1207	2881252019111001 001002	인천83바91**	(주)지케이물류	2019-11-27	2020-01-22	03 수취인불명	인천광역시 중구 속향대로
1208	2881252019111001 001010	인천80자71**	(주)선우터엔엘	2019-11-27	2020-01-22	04 이사감	인천광역시 중구 속향대로
1209	2881252019111001 001013	인천86자19**	(주)중산로저스틱스	2019-11-27	2020-01-22	04 이사감	인천광역시 중구 연안부두로
1210	2881252019111001 001192	인천85바59**	(주)중산로저스틱스	2019-11-27	2020-01-22	04 이사감	인천광역시 중구 연안부두로
1211	2881252019111001 001194	인천86자19**	(주)중산로저스틱스	2019-11-27	2020-01-22	04 이사감	인천광역시 중구 연안부두로
1212	2881252019111001 001220	인천86아90**	(주)중산로저스틱스	2019-11-27	2020-01-22	04 이사감	인천광역시 중구 연안부두로
1213	2881252019111001 001249	인천85아56**	(주)원원로저스	2019-11-27	2020-01-22	03 수취인불명	인천광역시 중구 속향대로
1214	2881252019111001 001266	인천80자72**	(주)선우터엔엘	2019-11-27	2020-01-22	04 이사감	인천광역시 중구 속향대로
1215	2881252019111001 001300	인천80자71**	(주)선우터엔엘	2019-11-27	2020-01-22	04 이사감	인천광역시 중구 속향대로
1216	2881252019111001 001326	85노85**	(주)대복무역	2019-11-27	2020-01-22	04 이사감	인천광역시 중구 연안부두로
1217	2881252019111001 001337	인천85아56**	(주)원원로저스	2019-11-27	2020-01-22	03 수취인불명	인천광역시 중구 속향대로
1218	2881252019111001 001664	20하07**	(주)해성물류	2019-11-27	2020-01-22	04 이사감	인천광역시 중구 항동7가 58-6
1219	2881252019111001 001593	11호22**	강송구	2019-11-27	2020-01-28	04 이사감	경기도 하남시 아리수로
1220	2881252019111001 000023	34너10**	강주균	2019-11-27	2020-01-30	04 이사감	인천광역시 중구 하늬달빛로
1221	2881252019111001 000016	03라65**	SUMANKHUKH ENKHBAYAR	2019-11-27	2020-02-04	03 수취인불명	경기도 남양주시 진접읍 경복대로
1222	2881252019111001 000018	48머57**	ABDURAKHMANOV SAMAT	2019-11-27	2020-02-04	04 이사감	대전광역시 대덕구 종리로
1223	2881252019111001 000222	69누21**	주식회사 토라아일랜드	2019-11-27	2020-02-04	03 수취인불명	서울특별시 서초구 서초대로
1224	2881252019111001 000228	30라55**	INOYATOV ANVAR	2019-11-27	2020-02-04	03 수취인불명	경상북도 고령군 다산면 송곡리
1225	2881252019111001 000280	03라51**	YUNUSMETOV MAKHMUJAN	2019-11-27	2020-02-04	11 반송함두어 반송	인천광역시 연수구 함박안로
1226	2881252019111001 000352	72도11**	이도현	2019-11-27	2020-02-04	03 수취인불명	경기도 수원시 팔달구 갯배산로
1227	2881252019111001 000524	35여89**	해강산업(주)	2019-11-27	2020-02-04	03 수취인불명	인천광역시 서구 경서동
1228	2881252019111001 000905	전북76바90**	(유)전주한솔해와여행사	2019-11-27	2020-02-04	04 이사감	전라북도 완주군 용진읍 완주로
1229	2881252019111001 001009	서울83바62**	(주)한솔티엘에스	2019-11-27	2020-02-04	04 이사감	서울특별시 양천구 신정로
1230	2881252019111001 001119	부산94자33**	(주)대국로저스틱스	2019-11-27	2020-02-04	04 이사감	부산광역시 해운대구 대송동

연번	고지번호	단속차번	납부자명	부과일	반송일	반송사유	발송주소
1231	2881252019111001 001210	부산94사33**	(주)대국로저스텍스	2019-11-27	2020-02-04	04 이사감	부산광역시 해운대구 재송동
1232	2881252019111001 001298	부산94사33**	(주)대국로저스텍스	2019-11-27	2020-02-04	04 이사감	부산광역시 해운대구 재송동
1233	2881252019111001 001372	75더59**	SU ZHBLONG	2019-11-27	2020-02-04	06 재개발 철거,이주	경기도 성남시 중원구 삼성대로
1234	2881252019111001 001621	52하80**	강길호	2019-11-27	2020-02-04	11 반송함투어 반송	경기도 수원시 장안구 경수대로
1235	2881252019111001 001632	57호26**	(주)해나루향만	2019-11-27	2020-02-04	04 이사감	충청남도 당진시 무수동2길
1236	2881252019111001 001634	05마53**	(주)팜케이씨	2019-11-27	2020-02-04	11 반송함투어 반송	서울특별시 강남구 테헤란로
1237	2881252019111001 001705	93루49**	주식회사 주아나아이앤씨	2019-11-27	2020-02-04	03 수취인불명	경기도 하남시 감이남로
1238	2881252019111001 001742	22더97**	(주)아이비코리아	2019-11-27	2020-02-04	04 이사감	강원도 횡성군 우천면 전제로
1239	2881252019111001 000080	34소56**	유한회사 에스유엑스씨티	2019-11-27	2020-02-05	15 수취인이 장기간 수령안함	서울특별시 은평구 종산로
1240	2881252019111001 000250	12루90**	최은희	2019-11-27	2020-02-05	04 이사감	경기도 시흥시 신천2길
1241	2881252019111001 000308	14두86**	ZHAO CHENGMIN	2019-11-27	2020-02-05	04 이사감	서울특별시 금천구 독산로
1242	2881252019111001 000328	69나88**	CURRY, QUINNVARIO D.	2019-11-27	2020-02-05	02 주소불명	경기도 평택시 팽성읍 두정1길
1243	2881252019111001 000339	09래18**	PIAO YONG	2019-11-27	2020-02-05	11 반송함투어 반송	경기도 김포시 양촌읍 양곡1로
1244	2881252019111001 000344	29두12**	TESHABAEV DILMUROD	2019-11-27	2020-02-05	02 주소불명	인천광역시 연수구 비류대로
1245	2881252019111001 000374	55소88**	(주)에쓰오코스메틱	2019-11-27	2020-02-05	04 이사감	서울특별시 중구 장충단로
1246	2881252019111001 000445	46라05**	이앤지이엘알주식회사	2019-11-27	2020-02-05	04 이사감	서울특별시 구로
1247	2881252019111001 000551	23저88**	주식회사 플렌스토리	2019-11-27	2020-02-05	03 수취인불명	서울특별시 마포구 양화로
1248	2881252019111001 000604	31서44**	태동규	2019-11-27	2020-02-05	04 이사감	인천광역시 연수구 영고개로
1249	2881252019111001 000684	10마27**	조오종	2019-11-27	2020-02-05	03 수취인불명	인천광역시 서구 서달로
1250	2881252019111001 000735	14소61**	주식회사 에스에스케이컨설팅	2019-11-27	2020-02-05	15 수취인이 장기간 수령안함	서울특별시 양천구 목동로
1251	2881252019111001 000913	35머06**	고상범	2019-11-27	2020-02-05	02 주소불명	경기도 파주시 문산읍 사임당로
1252	2881252019111001 001083	08보38**	고경석	2019-11-27	2020-02-05	11 반송함투어 반송	충청남도 아산시 음봉면 음봉로
1253	2881252019111001 001170	32나48**	주식회사 쿠팡바이앤씨	2019-11-27	2020-02-05	11 반송함투어 반송	서울특별시 마포구 마포대로
1254	2881252019111001 001218	인천85사71**	주)에이치알종합물류	2019-11-27	2020-02-05	11 반송함투어 반송	인천광역시 미추홀구 아암대로
1255	2881252019111001 001262	인천85사71**	주)에이치알종합물류	2019-11-27	2020-02-05	11 반송함투어 반송	인천광역시 미추홀구 아암대로
1256	2881252019111001 001433	81조28**	(주)에이스트렌스	2019-11-27	2020-02-05	03 수취인불명	인천광역시 연수구 능히대로
1257	2881252019111001 001570	69호68**	(주)조이스타	2019-11-27	2020-02-05	04 이사감	인천광역시 계양구 마장로
1258	2881252019111001 001601	52호51**	로알파킹주차	2019-11-27	2020-02-05	15 수취인이 장기간 수령안함	인천광역시 중구 공항로
1259	2881252019111001 001647	29호88**	블투원	2019-11-27	2020-02-05	03 수취인불명	인천광역시 미추홀구 석정로
1260	2881252019111001 001654	09호43**	(주)이즈플러스	2019-11-27	2020-02-05	15 수취인이 장기간 수령안함	충청남도 천안시 서북구 성정두정로
1261	2881252019111001 001673	01마98**	이철수	2019-11-27	2020-02-05	02 주소불명	인천광역시 중구 영종해안북로
1262	2881252019111001 001695	36호82**	알라딘엔트카 주식회사	2019-11-27	2020-02-05	04 이사감	경기도 화성시 팔탄면 삼천병마로
1263	2881252019111001 001708	53더32**	헬스케어네비 주식회사	2019-11-27	2020-02-05	04 이사감	경기도 부천시 삼작로
1264	2881252019111001 000002	12고49**	KAEPHUNOK CHAKKRAW	2019-11-27	2020-02-06	03 수취인불명	충청북도 음성군 삼성면 대덕로
1265	2881252019111001 000009	60보16**	주식회사 미보기가 화성지점	2019-11-27	2020-02-06	04 이사감	경기도 화성시 효행로
1266	2881252019111001 000067	38로98**	TAGAYEV KHAMID	2019-11-27	2020-02-06	04 이사감	경기도 안성시 일죽면 내동안길
1267	2881252019111001 000249	03주29**	SHEN JIHAO	2019-11-27	2020-02-06	03 수취인불명	경기도 의정부시 호국로
1268	2881252019111001 000263	12주86**	에스폴리오(주)	2019-11-27	2020-02-06	04 이사감	경기도 의정부시 금으로
1269	2881252019111001 000282	09주03**	김미란	2019-11-27	2020-02-06	03 수취인불명	경기도 고양시 덕양구 토당로
1270	2881252019111001 000297	78다77**	배지상	2019-11-27	2020-02-06	03 수취인불명	인천광역시 남동구 만수로
1271	2881252019111001 000324	34다94**	노경은	2019-11-27	2020-02-06	03 수취인불명	경기도 평택시 진위면 삼봉로

연번	고지번호	단속차번	납부자명	부과일	반송일	반송사유	발송주소
1272	2881252019111001 000489	68다95**	우성원	2019-11-27	2020-02-06	02 주소불명	경기도 김포시 김포한강9로
1273	2881252019111001 000549	63다15**	서홍현	2019-11-27	2020-02-06	11 반송함두어 반송	경상북도 칠곡군 북삼읍 북삼로
1274	2881252019111001 000600	56재82**	장석원	2019-11-27	2020-02-06	02 주소불명	인천광역시 중구 운중로
1275	2881252019111001 000873	08누89**	김신태	2019-11-27	2020-02-06	03 수취인불명	인천광역시 중구 하늘별빛로
1276	2881252019111001 001188	29더46**	김기곤	2019-11-27	2020-02-06	11 반송함두어 반송	경기도 부천시 소사로
1277	2881252019111001 001313	09주79**	유종안	2019-11-27	2020-02-06	03 수취인불명	인천광역시 미추홀구 독배로
1278	2881252019111001 001314	09주79**	유종안	2019-11-27	2020-02-06	03 수취인불명	인천광역시 미추홀구 독배로
1279	2881252019111001 001315	91다82**	신한진종합물류(주)	2019-11-27	2020-02-06	03 수취인불명	경기도 안산시 단원구 광덕4로
1280	2881252019111001 001447	77저54**	대한예수교장로회 예담교회	2019-11-27	2020-02-06	04 이사감	서울특별시 은평구 통일로
1281	2881252019111001 001584	09허68**	노재윤	2019-11-27	2020-02-06	11 반송함두어 반송	전라북도 완주군 봉동읍 계내신촌1길
1282	2881252019111001 001602	65호32**	로알파킹주차	2019-11-27	2020-02-06	15 수취인이 장기간 수령안함	인천광역시 중구 공항로
1283	2881252019111001 001642	67호95**	우린어치브코퍼레이션	2019-11-27	2020-02-06	15 수취인이 장기간 수령안함	인천광역시 미추홀구 용정공원로
1284	2881252019111001 000117	47하20**	(주)강산팬터카	2019-11-27	2020-02-11	04 이사감	경기도 평택시 도일로
1285	2881252019111001 000113	08너80**	김남문	2019-11-27	2020-02-21	11 반송함두어 반송	경기도 시흥시 복지로
1286	2881252019111001 000299	25로97**	(주)하이템	2019-11-27	2020-02-21	11 반송함두어 반송	인천광역시 연수구 신송로
1287	2881252019111001 000319	59고27**	(주)도시농촌	2019-11-27	2020-02-21	03 수취인불명	경기도 하남시 조정대로
1288	2881252019111001 000726	31더34**	방남진	2019-11-27	2020-02-21	03 수취인불명	인천광역시 중구 벽운로
1289	2881252019111001 001575	69하79**	현대중앙기획(주)	2019-11-27	2020-02-21	03 수취인불명	서울특별시 강남구 도산대로
1290	2881252019111001 001600	18호70**	ZHAO QUANRONG	2019-11-27	2020-02-21	03 수취인불명	서울특별시 종로
1291	2881252019111001 001604	66하79**	JINJILONG	2019-11-27	2020-02-21	04 이사감	서울특별시 종로
1292	2881252019111001 000208	48누06**	OKBKE IJBOMA UJU	2019-11-27	2020-02-24	15 수취인이 장기간 수령안함	서울특별시 용산구 장문로
1293	2881252019111001 000289	70하66**	(주)신세계렌트카	2019-11-27	2020-02-24	04 이사감	전라북도 김제시 순동1길
1294	2881252019111001 001605	69하53**	(주)투크투어	2019-11-27	2020-02-24	04 이사감	서울특별시 중구 삼일대로