

행정간행물등록번호

54-3490000-000002-10

JUNG-GU STATISTICAL YEARBOOK



2014년 제26회 중구기본통계연보



인천광역시 중구

www.icjg.go.kr

행정 간행물 등록 번호

54-3490000-000002-10

JUNG-GU STATISTICAL YEARBOOK



2014년 제26회 중구기본통계연보



인천광역시 중구

www.icjg.go.kr

중구 상징물 | Symbols of Jung-gu

구 마크 | Symbol mark

황해를 찬란하게 비추는 태양과 오색의 물결은 우리나라 오천년의 역사를 뜻하며, 거센 파도와 태풍에도 꺾이지 않는 구목인 해송의 푸른 잎, 힘차게 뻗은 가지는 날로 증진하며 발전되는 중구를 상징 하였음.

The wave of five colors and the sunshining brilliantly over the Yellow Sea means 5,000 Years our Korean history, and the blue leaf means our Gu-tree. The species of pine which never indomitable the strong wave or the typhoon. The branches spreading strongly is a symbol of our developing Jung-Gu.



구 캐릭터 | Character

월디는 우리구와 월미관광특구를 대표하는 캐릭터로서 맑고 깨끗하며 친근한 이미지를 갖고 있다. 그리고 태극문양의 머리와 갈매기 날개 형태의 귀는 새처럼 날 수 있어 월미 관광특구를 찾는 관광객들에게 꿈과 희망을 전달하는 메신저 역할을 하게 될 것이다. 또한 발은 바다와 파도의 형태로 해양도시 중구를 상징하고 있으며 20세기 세계속의 중심도시, 세계인의 관광도시로 발전·홍보하는 의지를 담고 있다.

Worldee, the face of the Wolmi Special Tourist zone and Jung-gu, give out a clean and friendly image. With its head incorporating the yin and pattern and its ears in the shape of seagull's wing, Worldee is an emissary delivering the message of hope to tourist visiting the Special Tourist District. A creature of Jung-gu, a marine town, Worldee's feet are in the form of sea waves. Carried by the tides, Worldee wil make the excellence of our beautiful tourist city konwn around the globe.



월디(Worldee)



구의 꽃 | 철쭉 (royal azalea)

자생, 생명력이 강하고 관리하기 쉬우며 꽃이 화려하여 보기 좋을 뿐만 아니라 자생, 생명력의 강함은 구민의 끈질김, 단결된 모습이 승화됨을 나타냄.

This flower has strong self-survival ability and very easy to manage, it is very beautiful and patient flower and it shows a sublimated unification.



구의 새 | 갈매기 (sea mew)

자연적으로 바다에 가장 인접하고 있어 누구나 바다를 보면 생각할 수 있을 뿐만 아니라 높고 멀리 나는 특징은 중구인의 높은 이상과 번영된 구를 꾸민다는 의미

Jung-Gu is located close the sea and it is a symbol of sea and also it can fly highly and to far distance, that means our Jung-Gu people's high idea and glorious ward office.



구의 나무 | 해송 (black pine)

우리나라 전통의 수목으로 항구도시와도 연관성이 있으며 우리나라 각처뿐만 아니라 자유공원, 월미도, 영종, 용유 등지에서 자라고 있으며 자생력이 강할 뿐만 아니라, 사철 푸르며, 기상이 높고 윤치있는 아름다움이 있음.

Traditional tree is the species pine in Korea. It has very close relationship with port city it grows in Free Park. Youngjong, Yong- yu and it has very strong self-survival ability and evergreen pine.



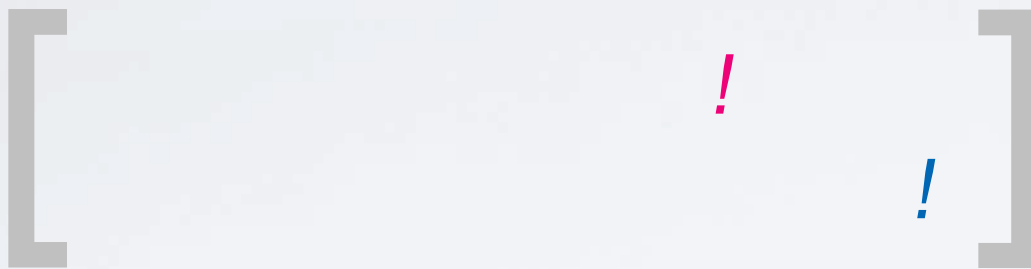

구민의 노래

작사·작곡 김만식

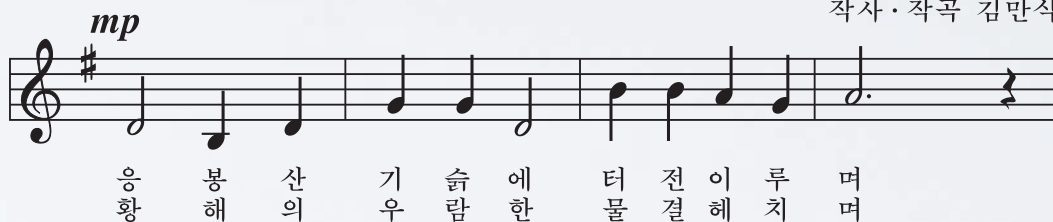

일러두기 | Explanatory Notes

1. 본 연보는 시내 주요기관과 청 내 각 실과소동 산하기관에서 제공한 자료를 바탕으로 편집한 것임.
 2. 본 연보는 2013년 12월 31일을 기준으로 편집하였음.
(단, 기준일을 달리하는 통계는 별도 표시하였음.)
 3. 통계표의 계수 중 단위 미만의 수는 사사오입을 원칙으로 한 것이므로 내용의 합계와 총수가 일치하지 않는 경우가 있음.
 4. 통계표 중 사용된 부호는 다음과 같음.
— 해당수치 없음
... 해당수치 미상
 5. 통계표 중 전년도판 연보 내용과 일치되지 않은 부분은 이번에 정정한 것임.
 6. 본 연보에 수록된 자료에 대하여 상세한 내용이 필요하거나 의문이 있을시에는 자료 제공처 또는 우리 구의 홍보체육진흥실 (☎ 032-760-7092)로 문의하시기 바람.
-
1. Data appearing in this yearbook are obtained from city-hall rooms and affiliated organizations.
 2. This yearbook was compiled as of Dec. 31, 2013(But, the statistics of different in setting the basic period is written separately)
 3. Details may not add up to the total due to the counting fractions of 5 and over as a unit and the disregarding the rest.
 4. Symbols used in tables are as follow.
— Data not applicable
... Data unidentified
 5. The different parts of statistics from last year have been corrected.
 6. Readers who need more details or are not sure are requested to provider of data or & Public Affairs & Sports Office of Jung-Gu. (☎ 032-760-7092)



총목차 Contents

1. 통계도표 CHARTS

2. 통계표 TABLES

- I. 연 혁
- II. 토지 및 기후
- III. 인 구
- IV. 사 업 체
- V. 농림수산업
- VI. 광업 및 제조업
- VII. 상 수 도
- VIII. 유통 및 금융
- IX. 주택 · 건설
- X. 교통 · 관광 및 정보통신
- XI. 보건 및 사회보장
- XII. 환 경
- XIII. 교육 및 문화
- XIV. 재 정
- XV. 공공행정 및 사법

3. 부 록 APPENDIX

JUNG-GU STATISTICAL YEARBOOK

통계표 목차 | List of Table

I. 연 혁 HISTORY	21
II. 토지 및 기후 LAND AND CLIMATE	
1. 위 치 Location	29
2. 지역특성 Local Property	29
3. 행정구역 Area and Number of Administrative Units	30
4. 토지지목별현황 Area of Land Category	32
5. 일기일수 Weather Days	34
6. 기상개황 Summary of Meteorological Data	36
7. 해안선 및 도서 Coastline and Islands	38
III. 인 구 POPULATION	
1. 인구추이 Population Trend	42
2. 동별세대 및 인구 Households and Population by dong	44
3. 연령(5세 계급) 및 성별인구 Population by Age(5year age group) and gender	46
4. 인구동태 Vital Statistics	48
5. 인구이동 Internal Migration	50
6. 외국인 국적별 등록현황 Registered Foreigners by Major Nationality	52
IV. 사업체 ESTABLISHMENT	
1. 산업대분류별 사업체 총괄 Summary of Establishments by Industry	56
2. 종사자규모별 사업체수 및 종사자수 Number of Establishments and Workers, by Workforce Size	58
3. 산업별, 동별 사업체수 및 종사자수 Number of Establishments and Workers by Industry and Dong	60
V. 농림수산업 AGRICULTURE, FORESTRY AND FISHING	
1. 농가 및 농가인구 Farm Households and Population	66
2. 경지면적 Area of Cultivated Land	66
3. 경지규모별 농가 Farm Households, by size of Cultivated Land	67
4. 식량작물 생산량(정곡) Production of Food Grain(polished)	68
5. 농업용 기구 및 기계보유 Agricultural Machinery Holdings	68
6. 배합사료 생산 Production of Assorted Feed	70
7. 공공비축 미곡 매입실적 Governmentpurchased Rice by Class and Kind	70
8. 정부관리양곡 보관창고 Warehouse of Governmentcontrolled Grains	71
9. 비료공급 Supply of Chemical Fertilizers	72
10. 수의사분포 Number of Veterinarians	72
11. 가축전염병 발생 Infectious Livestock Diseases by Case	74
12. 가축전염병 예방주사 실적 Livestock Vaccinated Against Infectious Diseases	74
13. 축산물위생관계업소 Number of Licensed Livestock Products premised by Business Type	76
14. 소유별 임야면적 Area of Forest Land by Ownership	78
15. 임상별 산림면적 Area of Forest Land by Forest Type	80
16. 임상별 임목축적 Growing Stock by Forest Type	80

17. 사방사업 Erosion Control	82
18. 조 림 Reforestation by Project	82
19. 임산물 생산량 Production of Forest Products	84
20. 산림피해 Forest Damage	84
21. 어선보유 Fishing Vessel Ownership	86
22. 친환경농산물 인증현황 Certification of Environmentfriendly farming	88
VI. 광업 및 제조업 MINING AND MANUFACTURING	
1. 광업 및 제조업 Mining and manufacturing	92
2. 중분류별 광업 및 제조업 Mining and Manufacturing by Division	92
3. 산업중분류별 광업 및 제조업 Division of Industry Mining and Manufacturing	94
4. 산업 및 농공단지 Industrial and Agricultural Complex	102
VII. 상수도 PUBLIC WATER SERVICES	
1. 상 수 도 Public Water Services	104
2. 급수사용량 Consumption of Water Supplied	104
3. 급수사용량 부과 Charges for Water Consumption	106
4. 상수도관 Public Water Pipe	106
VIII. 유통 및 금융 TRADE AND FINANCIAL	
1. 유통업체현황 Distribution Stores	110
2. 금융기관 Financial Institutions	112
3. 새마을금고 Saemaeul funds	114
IX. 주택 · 건설 HOUSING AND CONSTRUCTION	
1. 주택의 종류 Type of Housing Units	117
2. 주택의 점유형태 Housing Units by Type of Occupation	117
3. 아파트건립 Construction of Apartment	118
4. 건축허가 Building Construction Permits	118
5. 공 원 Parks	120
6. 용도지역 Specific Use Area	122
7. 하천부지 점용 Use of River Sites	124
8. 도 로 Roads	124
9. 교 량 Bridges	126
10. 도로시설물 Road Facilities	126
X. 교통 · 관광 및 정보통신 TRANSPORTATION, TOURISM AND INFORMATION TELECOMMUNICATIONS	
1. 자동차등록 Registered Motor Vehicles	130
2. 주 차 장 Parking Lot	130
3. 관광사업체 등록 Registration of Tourist Service Establishments	132
4. 우편시설 Postal Service Facilities	134
5. 행정전산장비 보유 Administrative Communication Facilities	134

통계표 목차 | List of Table

XI. 보건 및 사회보장 HEALTH AND SOCIAL SECURITY

1. 의료기관 Number of Medical Institutions	138
2. 의료기관종사 의료인력 Number of Medical Personnels Employed in Medical Institutions	138
3. 보건소 인력 Number of Staffs in Health Centers	140
4. 보건지소 및 진료소 인력 Number of Staffs in Health Subcenters and Primary Care Centers	140
5. 의약품등 제조업소 및 판매업소 Manufactures and Stores of Pharmaceutical Goods etc.	142
6. 부정의료업자 단속실적(의료인등) Regulation for Illegal Medical Practices(Medical Practitioners etc.)	144
6-1. 부정의료업자 단속실적(의료기관) Regulation for Illegal Medical Practices(Medical Institutions)	144
7. 예방접종 Vaccinations against Major Communicable diseases	146
8. 법정전염병 발생 및 사망 Incidents of Communicable Diseases and Deaths	148
9. 한센병 보건소 등록 Registered Leprosy Patients at Health centers	150
10. 결핵환자 현황 Registered Tuberculosis Patients	152
11. 식품위생관계업소 Number of Licensed Food Premises, by Business Type	154
12. 공중위생관계업소 Number of Licensed Sanitary Premises, by Business Type	156
13. 국민연금 가입자 Number of National Pension Insurants	157
14. 국가보훈 대상자 Number of Patriots and Veterans	158
15. 국가보훈 대상자 취업 Employment of Patriots & Veterans, and Bereaved Families	158
16. 국가보훈 대상자녀 취학 Educational Benefits for Patriots & Veterans, and Their Families	160
17. 아동복지시설 Children Welfare Institutions	160
18. 부랑인시설 Homeless Institutions	162
19. 노인여가복지시설 Senior Leisure Service Facilities	162
20-1. 노인주거·의료복지시설 Senior Leisure Service Facilities	164
20-2. 노인주거·의료복지시설 Senior Medical Service Facilities	164
21. 국민기초생활보장수급자 Basic Livelihood Security Recipients	166
22. 소년·소녀가장현황 The State of Households headed by child	168
23. 가정의례업소 Number of Family Ritual Business	170
24. 재가노인복지시설 Community Senior Service Facilities	171
25. 여성복지시설 Women's Welfare Institutions	172
26. 여성폭력상담 Counseling Activities for Women	174
27. 장애인복지생활시설 Welfare Institutions for The Disabled	174
28. 장애인등록현황 Registered Disabled Persons	176
29. 저소득 및 한부모가족 Lowincome Single Parent Families	176
30. 묘지 및 봉안시설 Cemeteries, Crematorium and Charnel houses	178

XII. 환경 ENVIRONMENT

1. 환경오염물질 배출시설 Environmental Pollutant Emitting Facilities	180
2. 환경오염배출시설 단속 및 행정조치 Inspection and Administrative Measures for Environmental Pollutant Emitting Facilities	182
3. 쓰레기 수거 Waste Collection and Disposal	184
4. 하수 및 분뇨발생량 및 처리현황 Night Soil Discharge and Treatment	186

XIII. 교육 및 문화 EDUCATION AND CULTURE

1. 학교총개황 Summary of Schools	188
2. 유 치 원 Kindergartens	190
3. 초등학교 Elementary Schools	190
4. 중학교(국·공립) Middle Schools(National and Public)	192
5. 중학교(사립) Middle Schools(Private)	192
6. 일반계 고등학교(국·공립) General High Schools(National and Public)	194
7. 일반계 고등학교(사립) General High Schools(Private)	194
8. 특수목적 고등학교(국·공립) Special Purposed High Schools(National and Public)	196
9. 특수목적 고등학교(사립) Specialized High Schools (Private)	196
10. 특성화 고등학교(국·공립) Specialized High Schools(National and Public)	198
11. 특성화 고등학교(사립) Special Purposed High Schools (Private)	198
12. 기타학교 Other Schools	200
13. 사설학원 및 독서실 Private Institute and Reading Room	200
14. 공공도서관 Public Libraries	202
15. 문 화 재 Cultural Properties	204
16. 문화공간 Cultural Facilities	206
17. 체육시설 Public Sports Facilities	208
18. 언론매체 Mass Media	210
19. 출판사 및 인쇄소 등록 Registration of Publishing House and Printing House	210

XV. 재 정 PUBLIC FINANCE

1. 지방세 징수액 Collection of Local Taxes	214
2. 지방세 부담 Local Tax Burden	214
3. 예산결산 총괄 Summary of Budget and Settlement	216
4. 일반회계 세입결산 Settled Revenues of General Accounts	218
5. 일반회계 세출결산 Settled Expenditure of General Accounts	219
6. 구 특별회계 예산결산 Settled Budget of Special Accounts by Gu	220
7. 구 공유재산 Public Properties Commonly Owned by Gu	221

XV. 공공행정 및 사법 PUBLIC ADMINISTRATION AND JUSTICE

1. 구 공무원(정원) Government Employees of Gu(Present)	224
2. 동 공무원(정원) Government Employees of Dong(Present)	226
3. 관내 관공서 및 주요기관 Number of Government & Public Offices, and Major Agencies	228
4. 민원서류 처리 Handling of Civil Request Documents	230
5. 재난사고 발생 및 피해현황 Calamities and Damage	232
6. 풍수해 발생 Damage from Storms and Floods	234

■ 부 록 APPENDIX

1. 계량단위 환산표 Conversion Table of Weights Measures	236
2. 인천광역시 중구 기구표 Organization Table of Junggu	238
3. 역대 구청장명단 List of Names of All of Junggu Chief	240
4. 행정동별 관할 법정동 현황 Status of Legal District Dong by its Administrative Dong	242

통계도표 Charts

중구의 하루 Life Style

토 지 Land

인 구 Population

주 택 House

재 정 Finances

교 육 Education

상수도 Water Supply Service

보 건 Public Health



JUNG-GU
STATISTICAL YEARBOOK

중구의 하루 | Life Style

			
인 구 밀 도	가 구 원	출 생	사 망
1km ² 당 850명	1가구당 2.3명	1일 2.6명	1일 1.5명
			
혼 인	이 혼	전 입	전 출
1일 1.2쌍	1일 0.5쌍	1일 73명	1일 49명
			
자동차보유	급수사용량	쓰레기수거	지방세부담
1세대당 1.2대	1인 1일 0.47m ³	1일 191.2톤	1인 813,007원
			
공 무 원	교 원	의 사 인 력	의 료 시 설
구민 177명당 1인	학생 13명당 1인	구민 47명당 1인	구민 1,055명당 1개소

토 지 | Land

지목별 면적 | Land Area By Kind

총면적 131,288km²

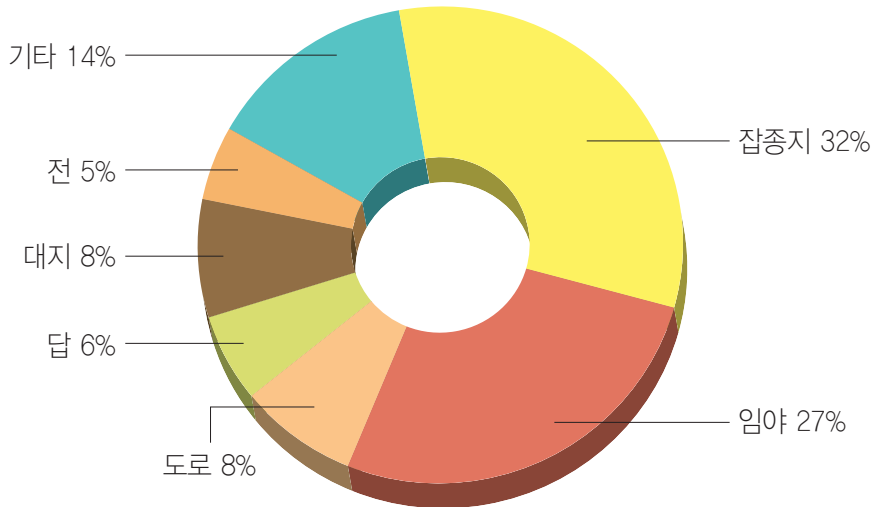

동별 면적 | Land Area By Dong

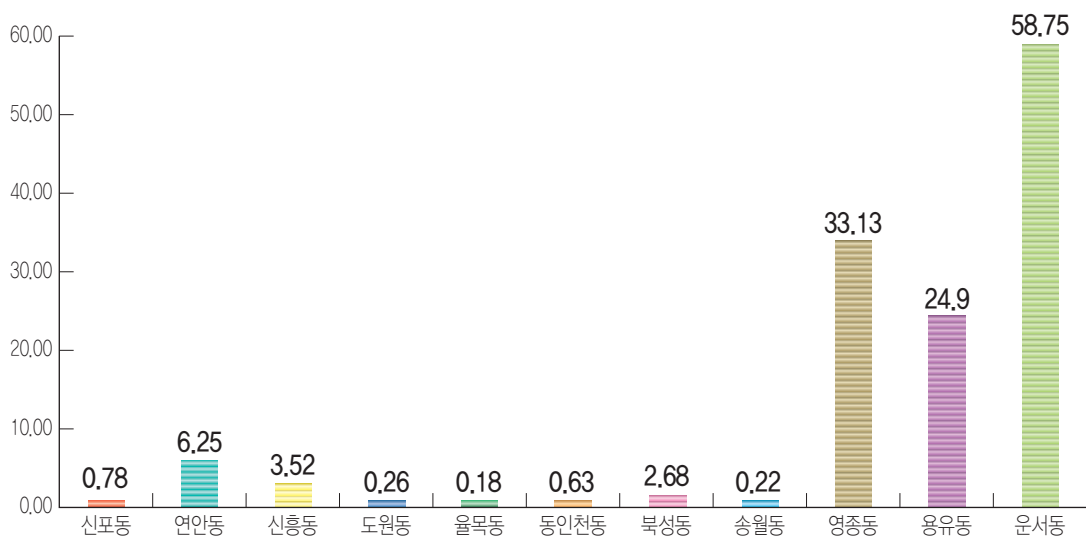

인 구 | Population

외국인 포함

동별 인구 | Population By Dong

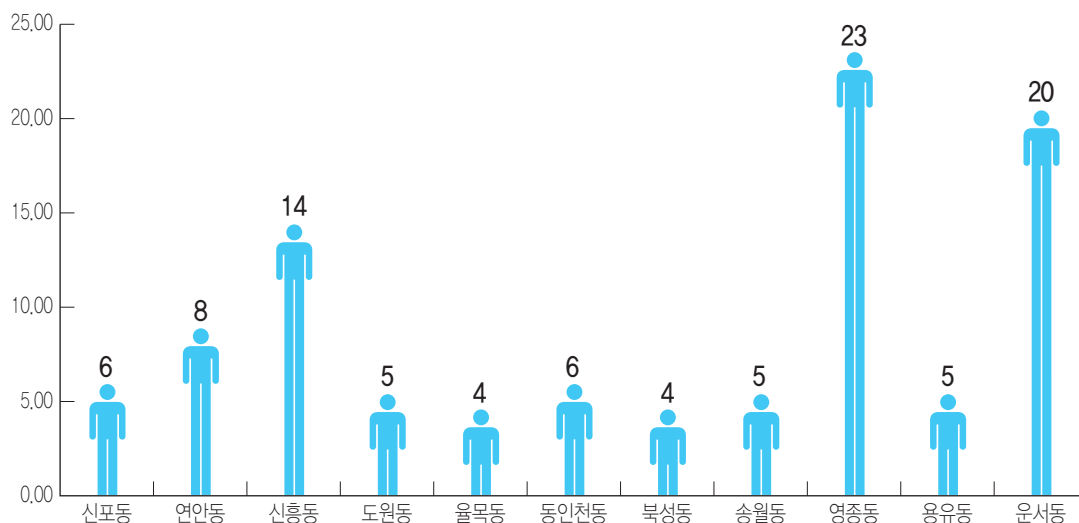

성별 인구 | Population By Sex

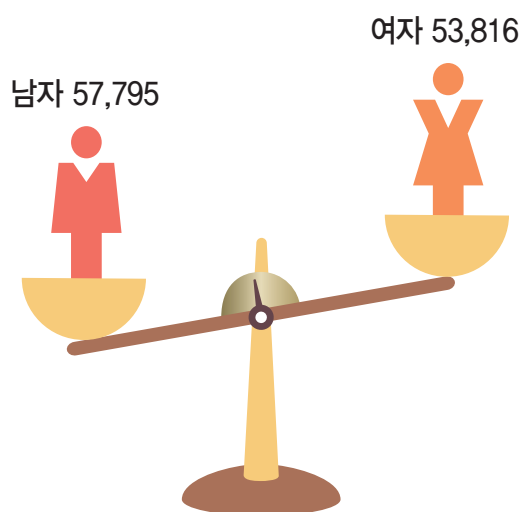

주택 | House

주택보급율 | Rate of House Supply

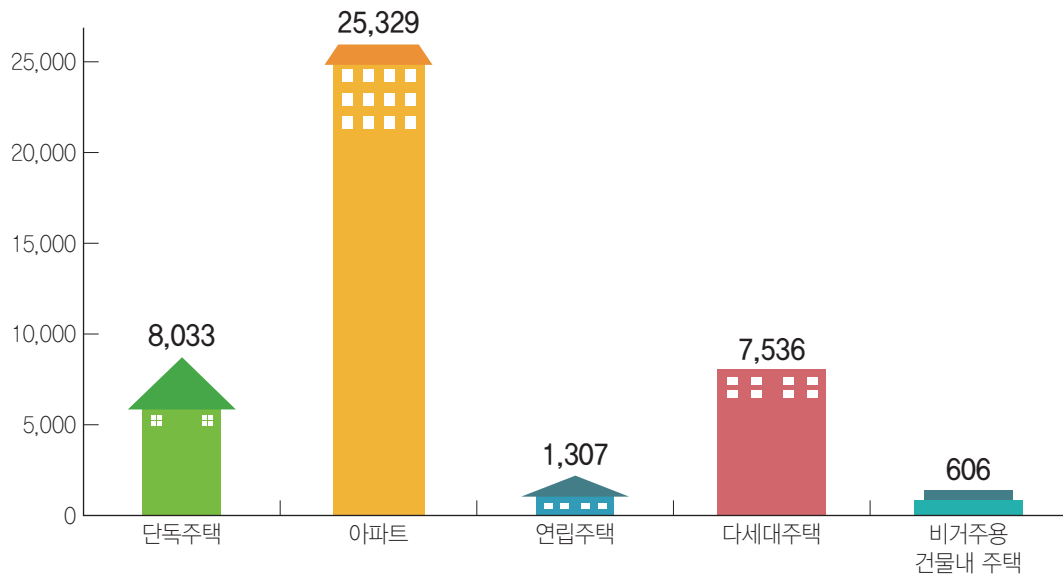

아파트 건립 | Apartment Construction

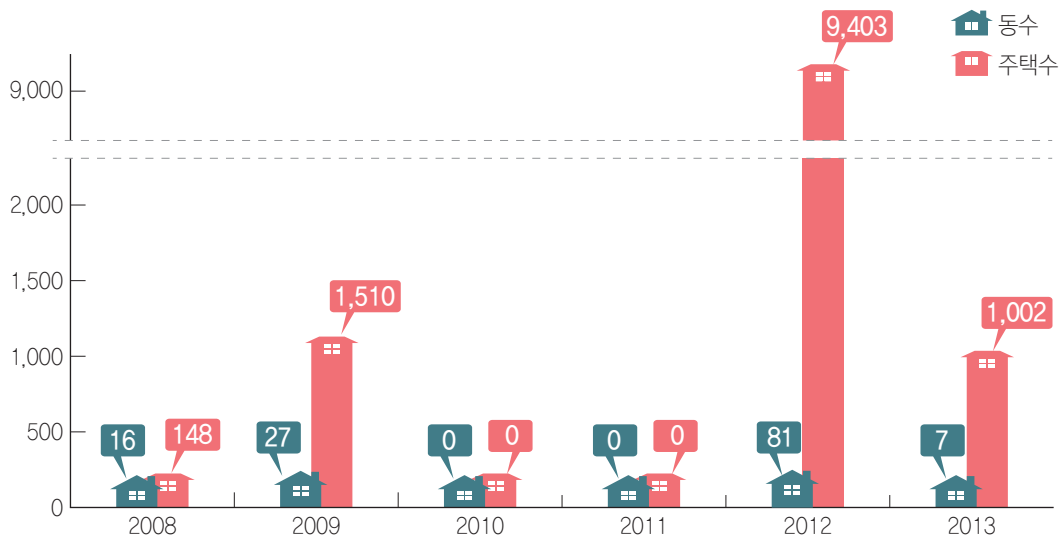

재 정 | Finances

세 입 | Revenue

총 계 274,085백만원

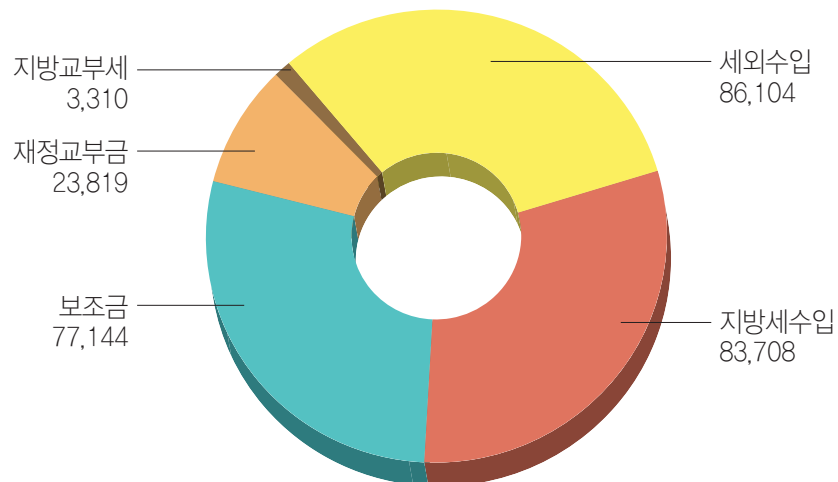

세 출 | Expenditure

총 계 274,086백만원

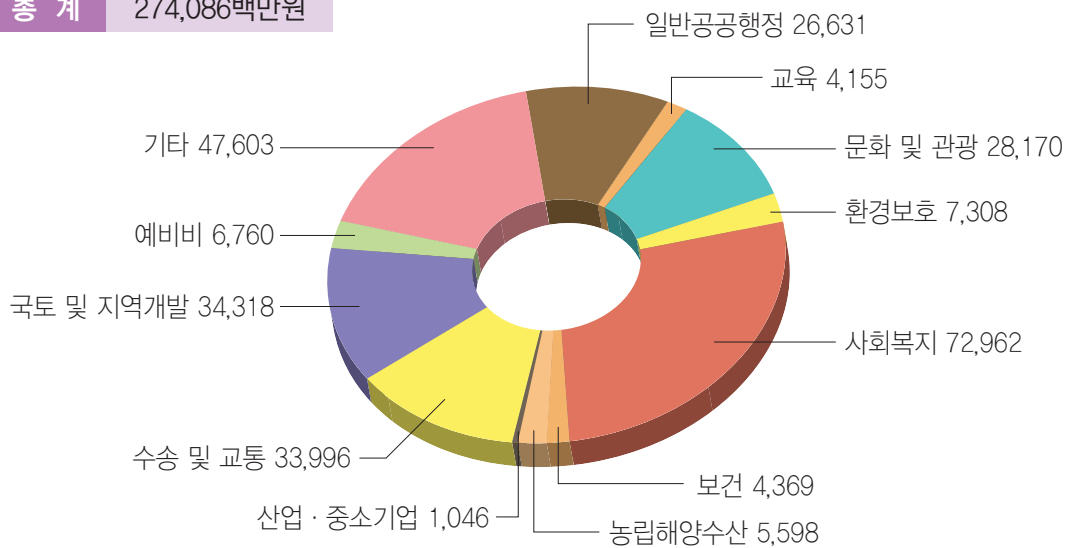

학교수 | Schools

총 계 48개교

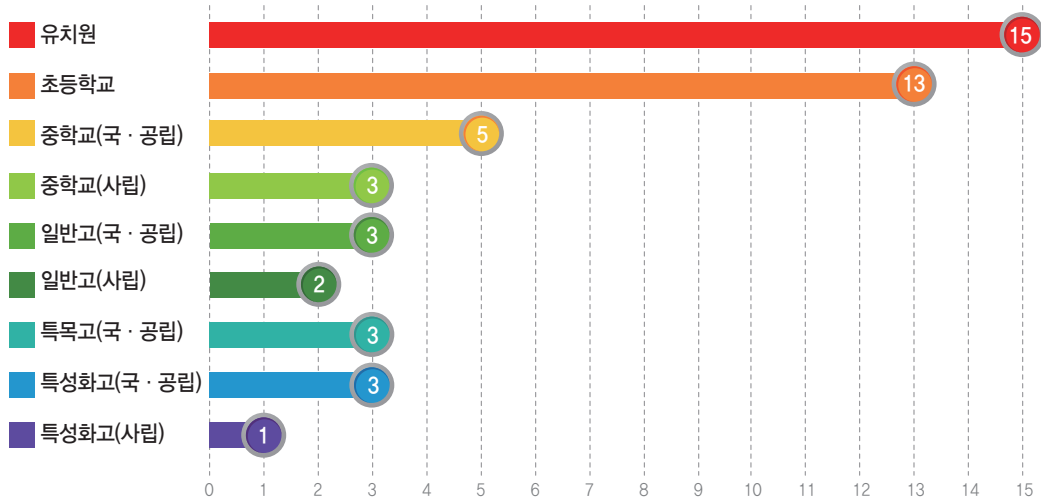

학생수 | Students

총 계 20,644명

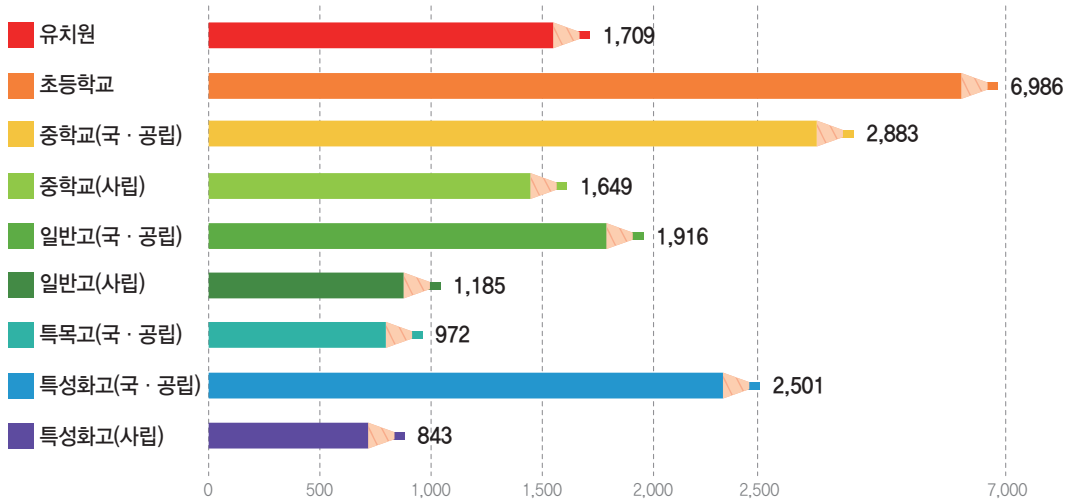

용도별 급수량 | Water Supply By Use

총 계 18,978km³



일반용
12,544,632



가정용
6,125,316



옥탕용
307,596

연도별 급수량 | Water Supply By Year

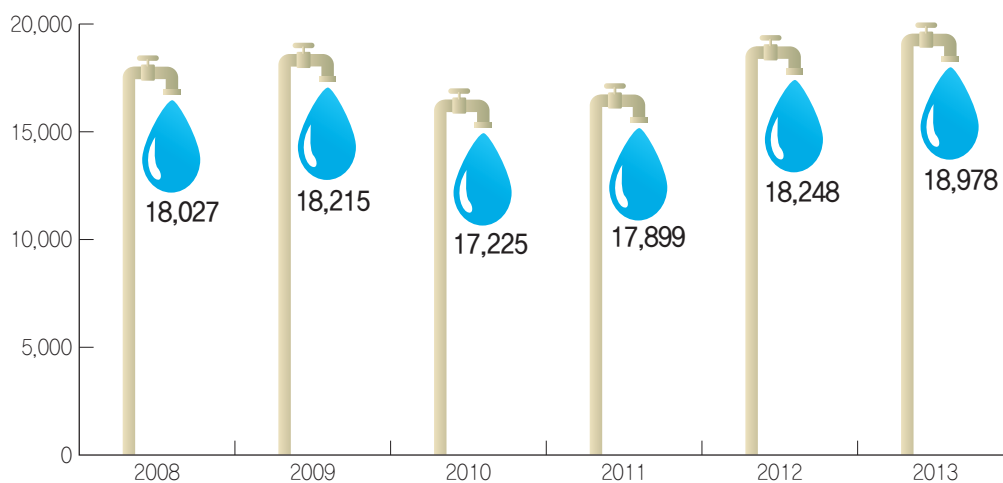

의약품 판매업소 | Pharmacy

총 계 100개소

의약품, 도매상

2

한약업사

4

의료기기

37

약업사

1

약국

56



의료기관 | Medical Institutions

총 계 95개소

의원

43

치과

32

한의원

14

종합병원

3

요양병원

3

보건지소

2

보건소

1

보건진료소

1

I . 연 혁



I. 연 혁

연 대	변 천 과 정
고 대	백제시대 미추홀이라 칭한 것이 시초임
1018	고려 현종 9년 수주군으로 개칭
1096	고려 숙종때 인주로 개편
1390	고려 공양왕때 경원부로 개편
1392	조선태조 원년 인주로 환원
1413	조선태종 13년 인천군으로 개편
1460	조선세조때 인천도호부로 승격
1883	조선 고종 20년 인천항 개항
1910	이조 융희 4년 인천부 설치
1945. 08. 15	미군정하에서 인천부를 인천시로 개칭
1956. 11. 23	인천시조례 제 144호에 의거 인천시 중부출장소 설치
1968. 1. 1	법률 제1919호(1967. 3. 30공포)에 의거 인천시 중구개칭 (구제실시)
1973. 7. 1	인천시 조례 제829호(1973.5.28. 공포)로 동구 월미도를 중구로 편입
1981. 7. 1	법률 제3424호(1981. 3. 13공포)에 의거 인천직할시 중구로 편입 (직할시 승격)
1988. 5. 1	법령 제 4004호(88. 4. 6)호에 의거 자치구로 승격
1989. 1. 1	법령 제4051호(88. 12. 31)에 의거 경기도 영종면, 용유면이 인천직할시로 구역 변경 인천직할시 중구 조례 제94호(88. 12. 31공포)에 의해 영종 출장소, 용유 출장소, 무의지소 설치 인천직할시 중구 조례 제95호(88. 12. 31공포)에 의해 영종출장소보건지소, 용유출장소보건지소 설치 인천직할시 중구 조례 제98호(88. 12. 31공포)에 의해 영종·용유동 사무소 설치

연 대	변 천 과 정
2003. 10. 13	인천광역시중구행정기구설치조례 제671호 영종출장소 운서지소와 용유출장소 무의지소를 영종용유출장소 운서지소와 무의지소로 통·폐합
2005. 10. 26	인천광역시중구행정기구설치조례 제739호 동규칙 제604호 - 『사업소』 신설 : 한중문화관
2006. 06. 05	인천광역시중구행정기구설치조례 제758호 동규칙 제625호 - 영종용유출장소를 영종출장소와 용유출장소로 분리
2010. 01. 01	인천광역시중구행정기구설치조례 제882호 및 동규칙 제687호 - 시설관리공단 설립에 따른 사업소(한중문화관) 기구 폐지
2012. 1. 1	인천광역시중구행정기구설치조례 제956호, 동규칙 제740호 - 부서 신설 : 운서동
2012. 4. 27	인천광역시중구행정기구설치조례 제985호, 동규칙 제744호 - 부서 신설 : 중구 문화회관
2013. 12. 12	인천광역시중구행정기구설치조례 제1085호, 동규칙 제800호 - 영종출장소 중산지소 설치

Brief History

Year	Historical Progress
Ancient Age	Called 'Michuhole' in Baikje Dynasty
1018	Changed to 'Suju-kun' in Hyunjong 9years of Koryo
1096	Reorganized as 'Inju' in Sookjong of Koryo Dynasty
1390	Reorganized as 'Kyngwonbu' in Kongyang-King of Koryo Dynasty
1392	Restored to 'Inju' in Taejo of Chosun Dynasty
1413	Reorganized as 'Incheon-kun' in Taejong 13 years of Chosun Dynasty
1460	Promoted to 'Incheon Dohobu' in Saejo of Chosun Dynasty
1883	Opened the Incheon Port in Kojong 20 years of Chosun Dynasty
1910	Established 'Incheon-Bu' in Yoonghee 4 years of Chosun Dynasty
1945. 08. 15	'Incheon-Bu was changed to 'Incheon City' During U.S Military Administrarion
1956. 11. 23	Established 'Jungbu Branch office' according to Incheon City Regulation #144
1968. 1. 1	Changed to 'Jung-Gu office' due to the law #1919 dated Mar 30, 1967
1973. 7. 1	Wolmido of Dong-Gu was incorporated into Jung-Gu due to the of Incheon City #829(May 28, 1973)
1981. 7. 1	Promoted to Incheon autonomous city according to the law #3424 (Declared on Mar 13, 1981) Changes from `Jung-Gu, Incheon, Kyunggi-Do, Korea` to `Jung-Gu, Incheon, Korea`
1988. 5. 1	Promoted to Autonomous ares due to the Law #4004(apr 6. 1988)

Year	Historical Progress
1989 1. 1	<p>Youngjong-myon and Yongyu-myon of Kyonggi-do were incorporated into Incheon City due to the law #4051 (Dec 31. 1988)</p> <p>Established 'Youngjong Branch office' and 'Yongyu Branch office' according to the Regulation of Jung-Gu, Incheon City #94 (Dec 31. 1988)</p> <p>Established 'Public Health office of Youngjong Branch office' and 'Public Health office of Youngjong Branch office', according to the regulation of Jung-Gu, Incheon City #95 (Dec 31. 1988)</p> <p>Established 'Youngjong-dong office' and 'Yongyu -dong office' according to the Regulation of Jung-Gu, Incheon City #98 (Dec 31. 1988)</p>
2003. 10. 13	<p>Junggu administrative organization setup condolence etiquette No.671 of Incheon City</p> <ul style="list-style-type: none"> - Yeongjong Branch office uncer office and Yongyu Branch office mueu office to Yeougjongyongyu Branch office uncer office mueu office merger and abolition
2005. 10. 26	<p>Jung-Gu administrative organization setup condolence etiquette No.739 and No.604 of Incheon Metro- politan City.</p> <ul style="list-style-type: none"> - 『Work Center』 Establishment : Korea and China Cultural Center
2006. 06. 05	<p>Jung-Gu administrative organization setup condolence etiquette No.758 and No.625 of Incheon Metro- politan City.</p> <ul style="list-style-type: none"> - Yeongjong Branch office and Yongyu Branch office separate from Yeongjongyongyu Branch office
2010. 01. 01	<p>Incheon Metropolitan City Jung-Gu administrative organization setup ordinance No.882 and rule No.687</p> <ul style="list-style-type: none"> - Facitities Management Corporation Establishment : Work Center (Korea and China Cultural Center) abolition
2012. 1. 1	<p>Incheon Metropolitan City Jung-Gu administrative organization setup ordinance No.956 and rule No.740</p> <ul style="list-style-type: none"> - Division Establishment : Unseo-dong,
2012. 4. 27	<p>Incheon Metropolitan City Jung-Gu administrative organization setup ordinance No.985 and rule No.744</p> <ul style="list-style-type: none"> - Division Establishment : Jung-Gu Cultural Center
2013. 12. 12	<p>Incheon Metropolitan City Jung-Gu administrative organization setup ordinance No.1085 and rule No.800</p> <ul style="list-style-type: none"> - Establish Jungsan office of Yeongjong branch office

Ⅱ . 토지 및 기후



Ⅱ. 토지 및 기후 LAND AND CLIMATE

1. 위 치 LOCATION

구청소재지 Location of Gu Office	경도와 위도의 극점 Extreme of Longitude and Latitude			
	단 Extremity	지 명 Name of Place	극 점 Extreme	연 장 거 리 Extend Length
인천광역시 중구 관동 1가 9-1 9-1, Kwan-dong, 1-Ga, Jung-Gu, Inchon Metropolitan City	동 단 Eastern extremity	도 원 동 Dowon-dong	126 ° 38 ' 51 "	동서간 24km East & West Between
	서 단 Western extremity	용유도서단 Yongyu-do West	126 ° 21 ' 29 "	
	남 단 Southern extremity	팔미도남단 Palmido South	37 ° 22 ' 02 "	남북간 21km
	북 단 Northern extremity	운염도북단 Woonyum-do North	37 ° 34 ' 37 "	South & North Between

자료 : 국립지리원

Source : Nation Geography Institute

2. 지 역 특 성 LOCAL PROPERTY

- 1883년 개항이후 최초로 도시화된 지역, 개항기 문화유적 산재
- 경제활동이 많은 산업중심지이며 해양 관광도시의 잠재력 내재
 - 자유공원, 월미도, 종합어시장, 차이나타운 등 관광자원 풍부
- 인천항과 인천국제공항이 소재한 국제도시 인천의 중심지
 - 연간 2만여척 선박 입출항 실적, 전체 200만톤의 화물 물동량
 - 공항부지, 하늘도시의 연차적 건설과 영종지구 경제자유구역으로 동북아 첨단 · 물류산업, 관광 · 레저 중심지

3. 행정 구역

단위 : 개

연별, 동별 Year & Dong	면적 (km ²) Area	구성비 (%) Composition	동 Dong	
			행정 Administrative	법정 Legal
2008	115,25	100,00	10	52
2009	121,15	100,00	10	52
2010	123,09	100,00	10	52
2011	123,09	100,00	10	52
2012	130,90	100,00	11	52
2013	131,30	100,00	11	52
신포동 Sinpo-dong	0,78	0,59	1	25
연안동 Yeonan-dong	6,25	4,76	1	2
신흥동 Sinheung-dong	3,52	2,68	1	4
도원동 Dowon-dong	0,26	0,20	1	2
율목동 Yulmok-dong	0,18	0,14	1	1
동인천동 Dongincheon-dong	0,63	0,48	1	5
북성동 Bukseong-dong	2,68	2,04	1	4
송월동 Songwol-dong	0,22	0,17	1	3
영종동 Yeongjong-dong	33,13	25,23	1	3
용유동 Yongyu-dong	24,90	18,96	1	4
운서동 Unseo-dong	58,75	44,74	1	1

자료 : 총무과

AREA AND NUMBER OF ADMINISTRATIVE UNITS

Unit : Number

통	반	출 장 소
Tong	Ban	Branch Office
246	1,161	2
246	1,156	2
245	1,156	2
245	1,156	2
249	1,178	2
271	1,262	2
26	119	-
27	133	-
40	215	-
14	64	-
12	56	-
22	90	-
16	77	-
21	87	-
42	182	1
12	39	1
39	200	-

Source : General Service Division

4. 토 지 지 목 별 현 황

단위 : m²

연 별	계	전	답	과수원	목장용지	임 야
Year	Total	Dry Paddy	Rice Paddy	Orchard	Pasture	Forest field
2008	115,246,236.1	7,662,810.0	11,060,091.0	244,226.0	14,164.0	38,404,501.2
2009	121,147,485.9	7,574,917.0	10,562,370.0	260,228.0	15,001.0	38,115,146.2
2010	123,094,326.1	7,394,259.0	10,241,348.0	260,228.0	15,001.0	37,769,500.4
2011	123,079,615.0	6,804,634.0	9,181,660.0	222,018.0	14,671.0	36,753,928.4
2012	131,294,491.2	6,842,430.0	9,095,023.0	226,703.0	14,671.0	36,704,189.4
2013	131,288,370.3	6,416,013.0	8,327,897.0	176,308.0	14,036.0	35,818,404.4

자료 : 지적과

토 지 지 목 별 현 황(계속)

단위 : m²

연 별	도 로	철도용지	하 천	제 방	구 거	유 지
Year	Road	Railway	River	Bank	Ditch	Marsh
2008	7,678,495.8	663,931.6	53,124	931,961.9	1,713,157.6	1,018,909.4
2009	8,321,522.8	798,008.6	53,124	930,676.2	1,705,494.1	1,017,298.4
2010	8,681,385.6	796,698.2	53,124	928,577.6	1,699,449.0	1,017,298.4
2011	9,483,589.2	796,698.2	59,357	870,502.1	1,668,528.0	1,004,586.9
2012	9,608,332.6	796,698.2	59,357.1	890,875.1	1,674,494.3	3,887,554.1
2013	10,234,099.6	796,698.2	59,357.1	883,469.9	1,632,797.2	3,877,695.1

자료 : 지적과

AREA OF LAND CATEGORY

Unit : m²

광천지 Mineral spring site	염 전 Salterm	대 지 Building land	공장용지 Factory Site	학교용지 School Site	주차장 Parking lot	주유소 용지 Service Station Site	창고용지 Warehouse Site
-	2,873,999.0	5,817,517.9	2,180,925.1	574,798.5	77,923.9	43,084.5	653,896.2
-	2,868,815.0	6,994,670.4	2,220,534.7	627,830.9	100,158.5	55,925.3	857,570.5
-	2,868,815.0	6,994,670.4	2,220,534.7	627,830.9	100,158.5	55,925.3	857,570.5
-	2,886,807.0	8,269,867.2	2,230,561.2	648,602.5	122,275.1	61,792.5	887,035.8
-	2,866,807.0	8,316,375.8	2,231,651.5	648,602.5	141,271.4	58,835.8	887,035.8
-	2,778,326.0	9,953,598.9	2,060,831.6	817,329.6	194,636.8	69,254.5	947,499.1

Source : Cadastral Division

AREA OF LAND CATEGORY(Cont'd)

Unit : m²

양어장 Fish farm	수도용지 Water Supply site	공 원 Park	체육용지 Sporting facilities site	유 원 지 Recreation area	종교용지 Religious site	사적지 Historical site	묘 지 Grave yard	잡종지 Miscellaneous area
46,575.0	23,380.3	951,993.4	116,282.3	1,143,690.0	63,174.6	-	209,269.0	31,024,353.9
46,575.0	23,380.3	980,496.9	116,362.2	1,078,126.0	77,102.7	-	206,677.0	37,983,231.5
46,575.0	23,380.3	980,496.9	116,362.2	1,078,126.0	77,102.7	-	206,677.0	37,983,231.5
46,575.0	23,380.3	1,696,163.6	106,506.2	1,064,946.0	76,448.7	-	200,018.0	37,898,463.0
46,575.0	23,380.3	1,696,163.6	106,506.2	1,057,793.0	76,448.7	-	200,018.0	43,136,698.8
46,575.0	23,380.3	2,117,983.9	106,506.2	1,048,019.0	80,396.9	-	161,755.0	42,645,502.0

Source : Cadastral Division

5. 일 기 일 수

단위 : 일

연별, 월별 Year & Month	맑음 Clear	구름조금 partly cloudy	구름많음 Mostly cloudy	흐림 Cloud	강수 Rain	서리 Frost
2008	92	-	-	113	118	39
2009	99	-	-	90	100	24
2010	111	73	28	101	125	19
2011	108	68	30	98	133	16
2012	99	125	64	78	97	24
2013	107	99	63	96	107	30
1월 Jan	13	5	6	7	6	6
2월 Feb	8	8	6	6	8	1
3월 Mar	14	8	6	3	6	12
4월 Apr	9	7	7	7	11	1
5월 May	8	11	2	10	8	-
6월 Jun	5	9	9	7	7	-
7월 Jul	-	2	5	24	23	-
8월 Aug	3	12	5	11	8	-
9월 Sep	8	8	3	11	8	-
10월 Oct	18	8	2	3	4	-
11월 Nov	11	9	6	4	10	3
12월 Dec	10	12	6	3	8	7

자료 : 인천기상대

※ 서식변경으로 구름조금, 구름많음 2010년 이전 자료 미입력

WEATHER DAYS

Unit : Day

안 개 Fog	눈 Snow	뇌 전 Thunder-Storm	폭 풍 Gale	황 사 Yellow Sand
39	14	29	1	13
39	18	24	3	9
45	33	24	-	14
45	33	24	-	14
29	26	17	3	2
61	26	22	1	3
1	3	-	-	-
4	9	-	-	-
3	1	-	-	3
7	-	1	-	-
12	-	2	-	-
6	-	1	-	-
20	-	5	-	-
4	-	5	-	-
-	-	3	-	-
-	-	1	-	-
1	4	3	1	-
3	9	1	-	-

Source : Incheon Meteorological Office

6. 기 상 개 황

연별, 월별 Year & Month	기온(℃) Air temperature					강 수 량 Precipitation (mm)	상 대 습 도(%) Relative humidity	
	평 균 Mean	평균최고 Maximum mean	최고극값 Highest	평균최저 Minimum mean	최저극값 Lowest		평 균 Mean	최 소 Minimum
2008	12.9	16.5	31.8	9.9	-8.1	1,120.0	68.8	14.0
2009	12.8	16.6	33.6	9.5	-11.4	1,137.4	66	7.0
2010	12.3	15.9	33.2	9.1	-12.8	1,777.7	68.3	13.0
2011	12	15.6	32.9	9.0	-14.9	1,725.5	66.4	13.0
2012	12.1	15.8	35.3	8.8	-14.6	1,415.1	68.7	11.0
2013	11.9	15.5	32.0	8.7	-15.9	1,186.6	77.0	18.0
1월 Jan	-2.9	0.4	13.6	-6.2	-15.4	25.5	73.0	40.0
2월 Feb	-1.4	2.2	13.4	-4.9	-15.9	68.9	71.0	26.0
3월 Mar	4.1	8.8	20.4	0.3	-4.0	30.7	69.0	22.0
4월 Apr	8.9	12.9	19.8	5.6	1.9	52.5	72.0	21.0
5월 May	16.0	20.2	27.1	12.4	6.8	126.2	78.0	18.0
6월 Jun	22.2	26.1	30.2	18.9	13.7	36.9	82.0	35.0
7월 Jul	24.1	26.4	29.4	22.4	19.4	447.4	95.0	61.0
8월 Aug	26.9	29.8	32.0	24.6	20.5	120.7	89.0	39.0
9월 Sep	21.5	25.0	28.6	18.4	12.8	204.5	79.0	33.0
10월 Oct	15.9	19.9	26.3	12.0	5.4	5.1	72.0	29.0
11월 Nov	6.8	10.3	19.5	3.4	-4.9	44.8	72.0	28.0
12월 Dec	0.4	3.4	10.0	-2.3	-8.1	23.4	75.0	33.0

자료 : 인천기상대

SUMMARY OF METEOROLOGICAL DATA

평균해면기압 Air Pressure of Mean sea Level (mb)	이슬점온도 Mean Dewpoint Temperature (℃)	평균운량 Mean Cloud 1/10	일조시간 Duration of Sunshine (h)	최심신적설 Maximum Depth of Snow Fall(cm)	바 람 (m/s) Wind Speed		
					평균풍속 Mean	최대풍속 Fastest	최대순간풍속 Greatest gust
1,015.6	7.1	52.2	2,012.3	0.9	2.6	13.9	20.6
1,015.9	6	48	2,284.4	7.7	2.8	14.4	23.2
1,015.8	6.0	51.5	2,075.9	22.3	3.1	17.5	28.6
1,269.1	5.3	49.0	2,150.1	6.0	3.0	12.8	20.0
1,015.9	5.9	46.9	2,359.7	11.3	3.2	12.4	20.2
1,015.8	7.7	48	2,517.8	7.4	3.2	14.2	21.9
1,026.3	-7.3	41	167.8	4.8	3.1	11.0	16.3
1,025.2	-6.4	47	190.8	7.4	3.5	13.1	18.2
1,018.0	-1.6	34	251.7	-	3.8	13.8	19.9
1,012.9	3.4	47	223.0	-	4.2	12.0	16.2
1,011.4	11.5	48	239.9	-	3.0	9.5	15.4
1,007.7	18.6	53	247.5	-	2.3	6.1	9.3
1,004.8	23.2	86	102.6	-	3.6	10.2	17.9
1,006.3	24.7	58	245.4	-	2.8	9.3	18.7
1,014.7	17.3	53	193.3	-	2.8	9.0	15.7
1,019.9	10.5	28	264.9	-	2.6	9.3	15.4
1,019.9	1.8	39	204.3	-	3.4	14.2	21.9
1,021.9	-3.7	39	186.6	2.5	3.2	12.9	20.5

7. 해안선 및 도서

연 별 Year	해 안 선 (km) Coastline			도 서 현 황		
	계 Total	육지부 (1) Mainland	도서부(2) Island	도서(개) No. of islands	유인도(개) Inhabited	무인도(개) Uninhabited
2008	147.43	116.52	30.91	13	3	10
2009	147.43	116.52	30.91	13	3	10
2010	147.77	116.52	31.25	14	3	11
2011	147.77	116.52	31.25	14	3	11
2012	147.77	116.52	31.25	14	3	11
2013	147.77	116.52	31.25	12	3	9

자료 : 건설과

※ 해안선은 실제접안 길이임(도서 제외)

※ 영종·용유 도서에서 제외

COASTLINE AND ISLANDS

Islands		
면 적(km ²) Area	세 대 Households	인 구(명) Population
10.81	424	853
10.81	424	853
10.81	474	893
10.81	474	893
10.81	474	893
10.95	521	959

Ⅲ. 인 구



Ⅲ. 인 구

1. 인 구 추 이

단위 : 세대, 명

연 별 Year	세대 ¹⁾ No. of households	인 구 Population								
		총 수			한 국 인			외 국 인		
		Total	남 Male	여 Female	Korean	남 Male	여 Female	Foreigner	남 Male	여 Female
2008	38,994	92,441	47,661	44,780	88,713	45,741	42,972	3,728	1,920	1,808
2009	39,991	93,550	48,285	45,265	89,688	46,266	43,422	3,862	2,019	1,843
2010	42,065	96,886	50,442	46,444	92,890	48,282	44,608	3,996	2,160	1,836
2011	42,288	97,648	50,985	46,663	93,581	48,759	44,822	4,067	2,226	1,841
2012	44,368	102,334	53,238	49,096	98,648	51,332	47,316	3,686	1,906	1,780
2013	47,949	111,611	57,795	53,816	107,774	55,812	51,962	3,837	1,983	1,854

자료 : 민원여권과

1) 외국인 세대수 제외('98년부터 적용)

POPULATION
POPULATION TREND

Unit : household, Person

인구증가율 Population increase rate	세대당 인구 Person per household	65세 이상 고령자 Person 65 years old and over	인 구 밀 도 Population density	
				면 적(km ²) Area
-0,23%	2,37	10,206	802	115,25
2,56%	2,24	10,387	772	121,15
5,19%	2,21	11,045	787	123,09
0,53%	2,21	11,558	793	123,08
1,22%	2,22	12,766	753	130,94
8,07%	2,25	13,993	850	131,29

Source : Civil Affairs & Passport Division
1) foreign Households excluded(since 1998)

2. 동 별 세 대 및 인 구

단위 : 세대, 명

연별, 동별 Year & Dong	세 대 ¹⁾ No. of households	등록인구		
		합 계 Total	남 Male	여 Female
2008	38,994	92,441	47,661	44,780
2009	39,991	93,550	48,285	45,265
2010	42,065	95,886	50,442	46,444
2011	42,288	97,648	50,985	46,663
2012	44,368	102,334	53,238	49,096
2013	47,949	111,611	57,795	53,816
신 포 동 Sinpo-dong	3,002	6,768	3,407	3,361
연 안 동 Yeonan-dong	3,730	8,383	4,513	3,870
신 흥 동 Sinheung-dong	6,581	16,000	8,193	7,807
도 원 동 Dowon-dong	2,206	5,095	2,615	2,480
울 목 동 Yulmok-dong	2,142	4,712	2,411	2,301
동인천동 Dongincheon-dong	3,519	7,091	3,680	3,411
북 성 동 Bukseong-dong	1,922	4,503	2,289	2,214
송 월 동 Songwol-dong	2,521	6,049	3,012	3,037
영 중 동 Yeongjong-dong	10,645	26,172	13,467	12,705
용 유 동 Yongyu-dong	2,853	5,119	2,790	2,329
운 서 동 unsoe-dong	8,828	21,719	11,418	10,301

자료 : 민원여권과

주 : 1) 외국인 세대수 제외('98년부터 적용)

HOUSEHOLDS AND POPULATION BY DONG

Unit : Household, Person

Population						65세이상 고령자 Person 65 years old and over
한 국 인 Korean	남 Male	여 Female	외 국 인 Foreigner	남 Male	여 Female	
88,713	45,741	42,972	3,728	1,920	1,808	10,206
89,686	46,266	43,422	3,862	2,019	1,843	10,387
92,890	48,282	44,608	3,996	2,160	1,836	11,045
93,581	48,759	44,822	4,067	2,226	1,841	11,558
98,648	51,332	47,316	3,686	1,906	1,780	12,766
107,774	55,812	51,962	3,837	1,983	1,854	13,993
6,184	3,129	3,055	584	278	306	1,177
7,957	4,245	3,712	426	268	158	1,202
15,369	7,829	7,540	631	364	267	2,072
4,998	2,572	2,426	97	43	54	820
4,592	2,354	2,238	120	57	63	728
6,772	3,498	3,274	319	182	137	1,290
3,843	1,932	1,911	660	357	303	785
5,808	2,891	2,917	241	121	120	958
25,822	13,331	12,491	350	136	214	2,514
5,047	2,756	2,291	72	34	38	1,012
21,382	11,275	10,107	337	143	194	1,435

Source : Civil Affairs & Passport Division
 1) foreign Households excluded(since 1998)

3. 연령별(5세 계급) 및 성별인구 POPULATION BY AGE(5-YEAR AGE GROUP) AND GENDER

단위 : 명, %

합계Total 성별(남) 5세 계급별	2008 year		2009 year		2010 year		2011 year		2012 year		20013 year	
	인 구 Popul- ation	구성비 Compo- sition	인 구 Popul- ation	구성비 Compo- sition	인 구 Popul- ation	구성비 Compo- sition	인 구 Popul- ation	구성비 Compo- sition	인 구 Popul- ation	구성비 Compo- sition	인 구 Popul- ation	구성비 Compo- sition
계	45,741	100.00	46,266	100.00	48,282	100.00	48,759	100.00	51,332	100.00	55,812	100.00
0~4	2,222	4.86	2,149	4.64	2,275	4.71	2,260	4.64	2,380	4.64	2,739	4.91
5~9	2,439	5.33	2,341	5.06	2,235	4.63	2,215	4.54	2,463	5.03	2,760	4.95
10~14	2,652	5.80	2,594	5.61	2,658	5.51	2,592	5.32	2,672	5.46	2,917	5.23
15~19	2,507	5.48	2,602	5.62	2,683	5.56	2,750	5.64	2,797	5.71	2,954	5.29
20~24	2,407	5.26	2,377	5.14	2,441	5.06	2,503	5.13	2,642	5.40	2,950	5.29
25~29	4,040	8.83	3,874	8.37	3,728	7.72	3,382	6.94	3,187	6.51	3,154	5.65
30~34	4,222	9.23	4,156	8.98	4,305	8.92	4,411	9.05	4,648	9.50	5,021	9.00
35~39	4,840	10.58	4,846	10.47	4,903	10.15	4,632	9.50	4,779	9.76	5,216	9.35
40~44	4,137	9.04	4,251	9.19	4,596	9.52	4,848	9.94	5,262	10.75	5,717	10.24
45~49	3,964	8.67	4,052	8.76	4,188	8.67	4,243	8.70	4,406	9.00	4,965	8.90
50~54	3,587	7.84	3,763	8.13	4,115	8.52	4,219	8.65	4,372	8.93	4,564	8.18
55~59	2,485	5.43	2,683	5.80	3,034	6.28	3,398	6.97	3,629	7.41	4,057	7.27
60~64	2,213	4.84	2,317	5.01	2,515	5.21	2,405	4.93	2,615	5.34	2,726	4.88
65~69	1,776	3.88	1,854	4.01	1,929	4.00	2,017	4.14	2,209	4.51	2,405	4.31
70~74	1,175	2.57	1,243	2.69	1,333	2.76	1,395	2.86	1,621	3.31	1,814	3.25
75~79	566	1.24	607	1.31	724	1.50	833	1.71	940	1.92	1,084	1.94
80~84	289	0.63	318	0.69	338	0.70	359	0.74	393	0.80	444	0.80
85~	220	0.48	239	0.52	282	0.58	297	0.61	317	0.65	325	0.58

자료 : 민원여권과
주) 외국인 제외

3. 연령별(5세 계급) 및 성별인구 POPULATION BY AGE(5-YEAR AGE GROUP) AND GENDER(Cont'd)

Unit : Person, %

합계Total 성별(여) 5세 계급별	2008 year		2009 year		2010 year		2011 year		2012 year		2013 year	
	인 구 Popul- ation	구성비 Compo- sition	인 구 Popul- ation	구성비 Compo- sition	인 구 Popul- ation	구성비 Compo- sition	인 구 Popul- ation	구성비 Compo- sition	인 구 Popul- ation	구성비 Compo- sition	인 구 Popul- ation	구성비 Compo- sition
계	42,972	100.00	43,422	100.00	44,608	100.00	44,822	100.00	47,316	100.00	51,962	100.00
0~4	2,064	4.80	2,028	4.67	2,102	4.71	2,169	4.84	2,351	4.97	2,651	5.10
5~9	2,233	5.20	2,160	4.97	2,034	4.56	2,000	4.46	2,225	4.95	2,604	5.01
10~14	2,391	5.56	2,349	5.41	2,403	5.39	2,363	5.27	2,381	5.30	2,563	4.93
15~19	2,220	5.17	2,308	5.32	2,456	5.51	2,472	5.52	2,510	5.58	2,649	5.10
20~24	2,224	5.18	2,189	5.04	2,138	4.79	2,138	4.77	2,325	5.17	2,707	5.21
25~29	3,595	8.37	3,379	7.78	3,203	7.18	2,918	6.51	2,758	6.13	2,847	5.48
30~34	3,538	8.23	3,570	8.22	3,602	8.07	3,618	8.07	3,922	8.72	4,409	8.49
35~39	3,947	9.19	3,908	9.00	3,924	8.80	3,883	8.66	4,065	9.04	4,453	8.57
40~44	3,212	7.47	3,365	7.75	3,623	8.12	3,774	8.42	4,120	9.16	4,659	8.97
45~49	3,430	7.98	3,418	7.87	3,444	7.72	3,253	7.26	3,303	7.35	3,746	7.21
50~54	3,470	8.08	3,596	8.28	3,736	8.38	3,827	8.54	3,887	8.64	3,981	7.66
55~59	2,468	5.74	2,635	6.07	2,978	6.68	3,256	7.26	3,575	7.95	4,021	7.74
60~64	2,217	5.16	2,391	5.51	2,526	5.66	2,494	5.56	2,608	5.80	2,751	5.29
65~69	2,082	4.85	2,041	4.70	2,073	4.65	2,093	4.67	2,223	4.94	2,447	4.71
70~74	1,548	3.60	1,635	3.77	1,679	3.76	1,764	3.94	2,018	4.49	2,154	4.15
75~79	1,143	2.66	1,170	2.69	1,232	2.76	1,265	2.82	1,329	2.96	1,456	2.80
80~84	718	1.67	759	1.75	813	1.82	855	1.91	954	2.12	1,012	1.95
85~	472	1.10	521	1.20	642	1.44	680	1.52	762	1.70	852	1.63

Source : Civil Affairs & Passport Division
Note) exclusive foreigners

4. 인 구 동 태

단위 : 명

연별, 월별 Year & Month	출 생 Birth		
	계 Total	남 Male	여 Female
2008	883	418	465
2009	838	415	423
2010	897	477	420
2011	908	462	446
2012	962	497	465
2013	964	456	508

자료 : 민원여권과

VITAL STATISTICS

Unit : Person, Couple

사망 Death			혼인 Marriage	이혼 Divorce
계 Total	남 Male	여 Female		

550	326	224	724	251
509	282	227	679	294
577	315	262	658	318
579	324	255	714	266
496	286	210	474	202
533	296	237	435	189

5. 인 구 이 동

단위 : 명, %

연별, 월별 Year & Month	총 이 동 Total migrants				군 구 내		구 간 Intra-Cu			
	전 입 In- migrants	이동률 Rate	전 출 Out- migrants	이동률 Rate	Intra- Gu	이동률 Rate	전 입 In- migrants	이동률 Rate	전 출 Out- migrants	이동률 Rate
2008	14,901	16.80	16,363	18.44	4,570	5.15	8,316	9.37	9,768	11.01
2009	18,152	20	17,611	20	3,614	4	7,662	9	7,959	9
2010	18,127	20	16,820	18	3,571	4	7,574	8	7,312	8
2011	17,524	19	17,112	18	3,590	4	6,857	7	7,889	8
2012	21,125	21	16,432	17	4,003	4	8,392	9	6,539	7
2013	26,504	24.59	17,812	16.53	4,814	4.47	10,308	9.56	7,092	6.58
1월 Jan	2,350	2.18	1,579	1.47	524	0.49	854	0.79	567	0.53
2월 Feb	2,901	2.69	1,614	1.50	442	0.41	1,129	1.05	630	0.58
3월 Mar	2,574	2.39	1,605	1.49	422	0.39	987	0.92	625	0.58
4월 Apr	2,450	2.27	1,558	1.45	424	0.39	971	0.90	619	0.57
5월 May	2,161	2.01	1,435	1.33	350	0.32	870	0.81	609	0.57
6월 Jun	2,028	1.88	1,333	1.24	364	0.34	838	0.78	566	0.53
7월 Jul	2,115	1.96	1,469	1.36	423	0.39	837	0.78	590	0.55
8월 Aug	2,154	2.00	1,445	1.34	446	0.41	816	0.76	505	0.47
9월 Sep	1,766	1.64	1,240	1.15	335	0.31	652	0.60	485	0.45
10월 Oct	2,191	2.03	1,554	1.44	403	0.37	853	0.79	608	0.56
11월 Nov	1,908	1.77	1,407	1.31	318	0.30	775	0.72	640	0.59
12월 Dec	1,906	1.77	1,573	1.46	363	0.34	726	0.67	648	0.60

자료 : 민원여권과

INTERNAL MIGRATION

Unit : Person, %

시 도 간 Inter-Metropolitan City and Province				순 이 동 Net-migrants	
전 입 In-migrants	이 동 률 Rate	전 출 Out-migrants	이 동 률 Rate		이 동 률 Rate
6,585	7.42	6,595	7.43	-10	-0.01
6,876	8	6,038	7	838	1
6,982	8	5,937	6	1,045	1
7,077	8	5,633	6	1,444	2
8,730	9	5,392	5	4,658	5
11,382	10.56	5,906	5.48	8,692	8.07
972	0.90	488	0.45	771	0.72
1,330	1.23	542	0.50	1,287	1.19
1,165	1.08	558	0.52	969	0.90
1,055	0.98	515	0.48	892	0.83
941	0.87	476	0.44	726	0.67
826	0.77	403	0.37	695	0.64
855	0.79	456	0.42	646	0.60
892	0.83	494	0.46	709	0.66
779	0.72	420	0.39	526	0.49
935	0.87	543	0.50	637	0.59
815	0.76	449	0.42	501	0.46
817	0.76	562	0.52	333	0.31

Source : Civil Affairs & Passport Division

6. 외국인 국적별 등록현황

단위 : 명

연 별 Year	총 계 Total			일 본 Japan			미 국 United States		
	계 sub-total	남 Male	여 Female	계 sub-total	남 Male	여 Female	계 sub-total	남 Male	여 Female
2008	3,728	1,920	1,808	22	3	19	87	70	17
2009	3,862	2,019	1,843	22	4	18	101	76	25
2010	3,996	2,160	1,836	24	4	20	98	73	25
2011	4,067	2,226	1,841	33	6	27	94	70	24
2012	3,686	1,906	1,780	42	8	34	93	73	20
2013	3,837	1,983	1,854	53	12	41	108	83	25

자료 : 민원여권과

REGISTERED FOREIGNERS BY MAJOR NATIONALITY

Unit : Person

대 만 Taiwan			홍 콩 Hong Kong			중 국 China			기 타 Others		
계 sub-total	남 Male	여 Female	계 sub-total	남 Male	여 Female	계 sub-total	남 Male	여 Female	계 sub-total	남 Male	여 Female
1,269	657	612	-	-	-	660	317	343	1,690	873	817
1,279	666	613	1	1	-	670	315	355	1,789	957	832
1,252	657	595	1	1	-	788	383	405	1,833	1,042	791
1,217	641	576	1	1	-	832	402	430	1,890	1,106	784
1,197	635	562	1	1	-	830	391	439	1,523	798	725
1,182	629	553	3	2	1	901	406	495	1,590	851	739

IV. 사 업 체



Ⅳ. 사 업 체

1. 산업대분류별 사업체총괄

단위 : 개, 명

연 별 Year	합 계 Total					조직형태별 개 인 Incorporated company			
	사업체수		종사자수 Workers			사업체		사업체	
	Establish- ment	여 성 대표자	계 Total	남 Male	여 Female	Establish- ment	종사자 workers	Establish- ment	종사자 workers
2008	9,198	3,319	60,584	38,245	22,339	7,284	16,817	1,361	29,343
2009	9,278	3,337	65,656	42,244	23,412	7,261	16,938	1,448	34,600
2010	9,514	3,428	66,693	42,455	24,238	7,462	17,523	1,429	33,520
2011	9,745	3,652	67,544	42,997	24,547	7,367	17,523	1,485	34,371
2012	10,625	3,843	72,361	45,534	26,827	8,131	19,239	1,822	38,701
2013	10,944	3,983	74,848	47,041	27,807	8,351	19,770	1,878	39,354
농 업 , 임 업 및 어 업 Agriculture, Forestry and fishing	1	-	40	28	12	-	-	-	-
광 업 Mining and Quarrying	13	2	335	296	39	4	24	9	311
제조업 Manufacturing	371	92	4,315	3,550	765	308	624	61	3,636
전기, 가스, 증기 및 수도 사업 Electricity, Gas, steam and Water Supply	6	-	158	141	17	-	-	3	62
하수폐기물처리, 원료재생및환경복원업 sewerage, waste management, materials recovery and remediation activities	35	5	307	250	57	7	16	25	246
건설업 Construction	187	29	1,142	961	181	103	346	84	796
도매 및 소매업 Wholesale and Retail Trade	3,177	1,249	9,260	5,284	3,976	2,736	5,486	416	3,546
운수업 Transportation	2,116	221	21,781	17,072	4,709	1,157	2,589	867	17,783
숙박 및 음식점업 Accommodation and food service activities	2,460	1,519	8,310	3,129	5,181	2,351	6,225	105	1,973
출판, 영상, 방송통신및정보서비스업 Information and communications	42	12	544	325	219	17	58	17	327
금융 및 보험업 Financial and Insurance activities	90	13	1,047	549	498	18	29	28	535
부동산업 및 임대업 Real Estate Activities and renting and leasing	309	90	1,494	895	599	198	289	56	833
전문, 과학 및 기술서비스업 Professional, scientific and technical activities	114	10	1,011	661	350	75	164	20	358
사업시설관리 및 사업지원서비스업 Business facilities management and business support services	185	39	7,316	4,661	2,655	75	206	96	6,923
공공행정, 국방 및 사회보장행정 Public administration and defence; compulsory social security	68	3	5,772	4,280	1,492	-	-	-	-
교육서비스업 Education	245	104	3,228	1,316	1,912	157	502	13	193
보건업 및 사회복지서비스업 Human health and social work activities	256	125	4,116	1,006	3,110	192	1,229	5	113
예술, 스포츠 및 여가관련서비스업 Arts, sports and recreation related services	276	98	1,727	805	922	238	464	17	992
협회및단체,수리및기타개인서비스업 Membership organizations, repair and other personal services	993	372	2,945	1,832	1,113	715	1,519	56	727

자료 : 홍보체육진흥실

ESTABLISHMENT

SUMMARY OF ESTABLISHMENTS BY INDUSTRY

Unit : each, person

By type of organization				사업체 구분별 By type of establishment					
회사·외법인 Non-business corporation		비 법 인 Non-corporation association		단 독 Single-unit firm		공장, 지사 Factory, branch office		본사, 본점 Head office	
사업체 Establishment	종사자 workers	사업체 Establishment	종사자 workers	사업체 Establishment	종사자 workers	사업체 Establishment	종사자 workers	사업체 Establishment	종사자 workers
341	13,376	212	1,048	8,392	37,925	716	19,109	90	3,550
362	13,193	207	925	8,393	38,663	778	22,831	107	4,162
367	14,561	256	1,089	8,607	39,472	772	22,434	135	4,787
367	14,561	256	1,089	8,607	40,054	772	22,580	135	4,910
385	13,261	287	1,160	9,589	41,471	870	25,505	166	5,385
408	14,390	307	1,334	9,905	43,461	863	24,368	176	7,019
-	-	1	40	1	40	-	-	-	-
-	-	-	-	11	273	2	62	-	-
2	55	-	-	343	1,646	17	1,762	11	907
3	96	-	-	4	66	2	92	-	-
3	45	-	-	24	156	8	121	3	30
-	-	-	-	172	779	10	268	5	95
20	221	5	7	3,009	7,073	130	1,713	38	474
86	1,375	6	34	1,648	8,789	383	8,940	85	4,052
2	96	2	16	2,369	6,577	90	1,714	1	19
7	153	1	6	33	271	6	84	3	189
44	483	-	-	27	68	56	884	7	95
9	121	46	251	272	757	31	580	6	157
19	489	-	-	95	550	16	342	3	119
10	168	4	19	135	2,075	45	4,807	5	434
68	5,772	-	-	67	5,767	1	5	-	-
61	2,454	14	79	225	2,562	19	601	1	65
33	2,413	26	361	236	1,817	14	1,927	6	372
14	252	7	19	269	1,559	6	165	1	3
27	197	195	502	965	2,636	27	301	1	8

Source : Public Affairs & Sports Office

2. 종사자규모별 사업체수 및 종사자수

단위 : 개, 명

연 별 Year	합 계 Total					1~4명 persons		5~9명 persons		10~19명 persons	
	사업체 Establishment		종사자수 Workers			사업체 Establishment	종사자 Workers	사업체 Establishment	종사자 Workers	사업체 Establishment	종사자 Workers
	여 성 대표자	계 Total	남 Male	여 Female							
2008	9,198	3,319	60,584	38,245	22,339	7,453	13,871	935	5,933	404	5,338
2009	9,278	3,337	65,656	42,244	23,412	7,361	13,574	1,048	6,692	454	5,866
2010	9,514	3,428	66,693	42,455	24,238	7,713	14,447	918	5,931	454	5,967
2011	9,745	3,652	67,544	42,997	24,547	7,901	14,982	940	6,093	472	6,152
2012	10,625	3,843	72,361	45,534	26,827	8,504	15,527	1,171	7,516	485	6,392
2013	10,944	3,983	74,848	47,041	27,807	8,686	15,619	1,234	7,820	536	7,025
농업, 임업 및 어업 Agriculture, Forestry and fishing	1	-	40	28	12	-	-	-	-	-	-
광업 Mining and Quarrying	13	2	335	296	39	2	6	2	11	3	46
제조업 Manufacturing	371	92	4,315	3,550	765	300	506	29	185	13	163
전기, 가스, 증기 및 수도 사업 Electricity, Gas, steam and Water Supply	6	-	158	141	17	2	6	-	-	1	12
하수폐기물처리, 원료재생및환경복원업 sewerage, waste management, materials recovery and remediation activities	35	5	307	250	57	13	29	10	69	8	101
건설업 Construction	187	29	1,142	961	181	132	244	35	223	11	155
도매 및 소매업 Wholesale and Retail Trade	3,177	1,249	9,260	5,284	3,976	2,829	4,743	207	1,269	96	1,245
운수업 Transportation	2,116	221	21,781	17,072	4,709	1,394	2,347	403	2,645	175	2,309
숙박 및 음식점업 Accommodation and food service activities	2,460	1,519	8,310	3,129	5,181	2,132	4,414	228	1,389	70	922
출판, 영상, 방송통신및정보서비스업 Information and communications	42	12	544	325	219	22	50	8	52	1	11
금융 및 보험업 Financial and Insurance activities	90	13	1,047	549	498	34	75	23	158	24	323
부동산업 및 임대업 Real Estate Activities and renting and leasing	309	90	1,494	895	599	247	405	37	242	15	178
전문, 과학 및 기술서비스업 Professional, scientific and technical activities	114	10	1,011	661	350	80	153	19	120	5	66
사업시설관리 및 사업지원서비스업 Business facilities management and business support services	185	39	7,316	4,661	2,655	103	208	31	186	8	103
공공행정, 국방 및 사회보장행정 Public administration and defence; compulsory social security	68	3	5,772	4,280	1,492	5	13	9	71	19	262
교육서비스업 Education	245	104	3,228	1,316	1,912	151	270	33	205	13	176
보건업 및 사회복지서비스업 Human health and social work activities	256	125	4,116	1,006	3,110	120	373	80	478	31	385
예술, 스포츠 및 여가관련서비스업 Arts, sports and recreation related services	276	98	1,727	805	922	248	430	10	68	12	164
협회및단체,수리및기타개인서비스업 Membership organizations, repair and other personal services	993	372	2,945	1,832	1,113	872	1,347	70	449	31	404

자료 : 홍보체육진흥실

NUMBER OF ESTABLISHMENTS AND WORKERS BY WORKFORCE SIZE

Unit : each, person

20~49명 persons		50~99명 persons		100~299명 persons		300~499명 persons		500~999명 persons		1,000이상 or more	
사업체 Establish- ments	종사자 Workers	사업체 Establish- ments	종사자 Workers	사업체 Establish- ments	종사자 Workers	사업체 Establish- ments	종사자 Workers	사업체 Establish- ments	종사자 Workers	사업체 Establish- ments	종사자 Workers
235	7,186	97	6,699	54	9,278	9	3,512	9	5,675	2	3,092
231	7,010	97	6,617	61	9,969	15	5,823	7	4,133	4	5,972
256	7,940	94	6,714	54	8,387	10	3,833	11	7,265	4	6,209
256	7,940	96	6,805	56	8,658	9	3,535	11	7,255	4	6,124
268	8,059	109	7,519	61	9,584	10	3,889	14	9,141	3	4,734
268	8,171	133	9,176	58	9,144	15	6,209	11	6,875	3	4,809
1	40	-	-	-	-	-	-	-	-	-	-
4	139	2	133	-	-	-	-	-	-	-	-
10	328	8	625	9	1,476	-	-	2	1,032	-	-
2	73	1	67	-	-	-	-	-	-	-	-
4	108	-	-	-	-	-	-	-	-	-	-
4	92	3	154	2	274	-	-	-	-	-	-
31	848	12	818	2	337	-	-	-	-	-	-
80	2,460	35	2,333	20	3,165	4	1,599	3	1,809	2	3,114
21	621	8	597	-	-	1	367	-	-	-	-
7	161	4	270	-	-	-	-	-	-	-	-
4	156	4	229	1	106	-	-	-	-	-	-
3	102	6	460	1	107	-	-	-	-	-	-
6	168	2	187	2	317	-	-	-	-	-	-
13	460	11	792	10	1,545	7	2,933	2	1,089	-	-
18	521	4	264	8	1,229	1	467	4	2,945	-	-
24	793	23	1,578	1	206	-	-	-	-	-	-
18	602	5	321	1	262	-	-	-	-	1	1,695
2	71	2	151	-	-	2	843	-	-	-	-
16	428	3	197	1	120	-	-	-	-	-	-

Source : Public Affairs & Sports Office

3. 산업별, 동별 사업체수 및 종사자수

단위 : 개소, 명

연별, 동별 Year & Dong	합 계 Total					농업,임업 및 어업 Agriculture,Forestry and fishing		광 업 Mining and Quarrying		제 조 업 Manufacturing	
	사 업 체		종사자 workers			사업체 Establish- ments	종사자 Workers	사업체 Establish- ments	종사자 Workers	사업체 Establish- ments	종사자 Workers
	Establish- ments	여 성 대표지	계 Total	남 Male	여 Female						
2008	9,198	3,319	60,584	38,245	22,339	2	36	12	663	370	3,695
2009	9,278	3,337	65,656	42,244	23,412	1	24	11	610	367	3,647
2010	9,514	3,428	66,693	42,455	24,238	1	20	14	402	342	3,414
2011	9,745	3,652	67,544	42,997	24,547	1	19	14	398	339	3,751
2012	10,625	3,843	72,361	45,534	26,827	1	3	13	371	355	3,814
2013	10,944	3,983	74,848	47,041	27,807	1	40	13	335	371	4,315
신 포 동 Sinpo-dong	1,563	683	9,332	5,507	3,825	-	-	-	-	55	148
연 안 동 Yeonan-dong	2,117	717	10,739	7,902	2,837	-	-	10	308	44	616
신 흥 동 Sinheung-dong	1,760	479	13,576	9,144	4,432	-	-	1	2	105	1,243
도 원 동 Dowon-dong	277	89	806	484	322	-	-	-	-	32	47
율 목 동 Yulmok-dong	207	78	768	322	446	-	-	-	-	22	50
동 인 천 동 Dongincheon-dong	1,407	615	3,929	1,728	2,201	-	-	-	-	54	110
북 성 동 Bukseong-dong	516	237	3,627	2,752	875	-	-	-	-	20	1,758
송 월 동 Songwol-dong	189	73	450	178	272	-	-	-	-	9	14
영 종 동 Yeongjong-dong	726	279	2,733	1,529	1,204	-	-	-	-	14	31
용 유 동 Yongyu-dong	678	297	2,192	1,157	1,035	1	40	1	6	3	5
운 서 동 Unseo-dong	1,504	436	26,696	16,338	10,358			1	19	13	293

자료 : 홍보체육진흥실

NUMBER OF ESTABLISHMENTS AND WORKERS BY INDUSTRY AND DONG

Unit : Place, Person

전기, 가스, 증기 및 수도사업 Electricity, Gas, steam and Water Supply		하수폐기물처리, 원료재생 및 환경복원업 sewerage, waste management, materials recovery and remediation activities		건 설 업 Construction		도매 및 소매업 Wholesale and Retail Trade		운 수 업 Tansportation	
사업체 Establish- ments	종사자 Workers	사업체 Establish- ments	종사자 Workers	사업체 Establish- ments	종사자 Workers	사업체 Establish- ments	종사자 Workers	사업체 Establish- ments	종사자 Workers
5	176	20	241	162	1,196	2,724	7,604	1,547	16,991
6	178	19	265	169	801	2,718	7,774	1,604	20,981
6	169	20	287	174	1,566	2,694	7,727	1,741	20,973
6	168	19	267	174	1,552	2,689	7,713	1,735	20,757
5	159	31	276	193	981	3,077	8,617	2,065	23,308
6	158	35	307	187	1,142	3,177	9,260	2,116	21,781
-	-	2	8	26	115	490	1,497	210	1,952
-	-	11	51	18	80	945	2,520	413	3,610
3	81	16	167	37	172	450	1,665	557	4,836
-	-	-	-	9	22	62	117	61	62
-	-	2	15	7	16	43	79	34	39
-	-	-	-	19	36	589	1,044	44	72
-	-	-	-	8	68	116	291	66	428
-	-	1	2	5	8	40	56	50	50
1	25	1	14	41	139	155	567	102	216
-	-	-	-	6	58	118	267	29	51
2	52	2	50	11	428	169	1,157	550	10,465

Source : Public Affairs & Sports Office

3. 산업별, 동별 사업체수 및 종사자수(계속)

단위 : 개소, 명

연별, 동별 Year & Dong	숙박 및 음식점업 Accommodation and food service activities		출판, 영상, 방송통신 및 정보서비스업 Information and communications		금융 및 보험업 Financial and Insurance activities		부동산업및임대업 Real Estate Activities and renting and leasing		전문, 과학및 기술서비스업 Professional, scientific and technical activities	
	사업체 Establish- ments	종사자 Workers	사업체 Establish- ments	종사자 Workers	사업체 Establish- ments	종사자 Workers	사업체 Establish- ments	종사자 Workers	사업체 Establish- ments	종사자 Workers
2008	2,185	6,918	26	319	89	1,106	276	872	124	1,063
2009	2,217	7,182	28	340	95	1,177	272	794	126	978
2010	2,280	7,374	28	454	92	1,106	269	999	115	859
2011	2,522	8,157	28	453	92	1,102	271	1,006	115	858
2012	2,385	8,095	42	500	94	1,104	308	1,402	119	740
2013	2,460	8,310	42	544	90	1,047	309	1,494	114	1,011
신 포 동 Sinpo-dong	408	1,376	9	191	23	171	26	212	28	229
연 안 동 Yeonan-dong	327	700	3	21	16	136	24	96	15	96
신 흥 동 Sinheung-dong	226	638	5	10	16	199	38	240	21	232
도 원 동 Dowon-dong	28	60	3	10	1	6	9	17	3	24
율 목 동 Yulmok-dong	31	52	1	2	2	9	9	12	2	4
동 인 천 동 Dongincheon-dong	313	876	6	31	8	80	22	54	20	37
북 성 동 Bukseong-dong	215	613	-	-	3	17	8	18	1	2
송 월 동 Songwol-dong	22	36	-	-	1	7	11	24	-	-
영 종 동 Yeongjong-dong	137	350	2	12	4	54	68	145	9	20
용 유 동 Yongyu-dong	443	1,316	1	7	2	19	8	13	1	95
운 서 동 Unseo-dong	310	2,293	12	260	14	349	86	663	14	272

자료 : 홍보체육진흥실

NUMBER OF ESTABLISHMENTS AND WORKERS BY INDUSTRY AND DONG(Cont'd)

Unit : Place, Person

사업시설관리 및 사업지원서비스업 Business facilities management and business support services		공공행정, 국방 및 사회보장행정 Public administration and defence ; compulsory social security		교육서비스업 Education		보건업 및 사회복지서비스업 Human health and social work activities		예술, 스포츠 및 여가관련서비스업 Arts, sports and recreation related services	
사업체 Establish- ments	종사자 Workers	사업체 Establish- ments	종사자 Workers	사업체 Establish- ments	종사자 Workers	사업체 Establish- ments	종사자 Workers	사업체 Establish- ments	종사자 Workers
118	5,213	70	5,336	193	2,469	158	2,931	248	1,452
123	5,775	68	5,033	199	2,695	162	2,969	251	1,791
120	5,025	73	5,707	215	2,810	183	3,884	253	1,382
120	5,039	73	5,707	208	2,719	186	3,948	252	1,377
169	6,303	66	5,035	228	3,215	227	3,721	280	1,837
185	7,316	68	5,772	245	3,228	256	4,116	276	1,727
32	456	13	1,631	33	475	29	252	44	196
27	425	9	1,223	7	73	22	117	44	93
38	711	2	79	31	527	32	1,925	26	79
3	5	1	9	8	201	4	46	6	97
-	-	2	17	11	118	8	304	3	4
21	122	5	67	43	382	40	495	59	131
8	101	3	43	4	108	4	30	28	86
-	-	1	9	8	87	8	108	3	4
7	15	12	301	25	279	43	317	9	24
1	5	8	92	7	108	3	12	20	58
48	5,476	12	2,301	68	870	63	510	34	955

Source : Public Affairs & Sports Office

3. 산업별, 동별 사업체수 및 종사자수(계속)

NUMBER OF ESTABLISHMENTS AND WORKERS BY INDUSTRY AND DONG(Cont'd)

단위 : 개소, 명

연별, 동별 Year & Dong	협회및단체, 수리및 기타개인서비스업 Membership organizations, repair and other personal services		가구 내 고용활동 및 달리 분류되지않은 자가소비생산활동 Activities of households as employers; undifferentiated goods-and services-producing activities of households for own use		국제 및 외국기관 Activities of extraterritorial organizations and bodies	
	사업체 Establish -ments	종사자 Workers	사 업 체 Establish-ments	종 사 자 Workers	사업체 Establish -ments	종사자 Workers
2008	869	2,303	-	-	-	-
2009	842	2,642	-	-	-	-
2010	894	2,535	-	-	-	-
2011	901	2,555	-	-	-	-
2012	967	2,880	-	-	-	-
2013	993	2,945	-	-	-	-
신 포 동 Sinpo-dong	135	423	-	-	-	-
연 안 동 Yeonan-dong	182	574	-	-	-	-
신 흥 동 Sinheung-dong	156	770	-	-	-	-
도 원 동 Dowon-dong	47	83	-	-	-	-
율 목 동 Yulmok-dong	30	47	-	-	-	-
동 인 천 동 Dongincheon-dong	164	392	-	-	-	-
북 성 동 Bukseong-dong	32	64	-	-	-	-
송 월 동 Songwol-dong	30	45	-	-	-	-
영 종 동 Yeongjong-dong	96	224	-	-	-	-
용 유 동 Yongyu-dong	26	40	-	-	-	-
운 서 동 Unseo-dong	95	283	-	-	-	-

Source : Public Affairs & Sports Office

V. 농림수산업



V. 농 림 수 산 업

AGRICULTURE, FORESTRY AND FISHING

1. 농가 및 농가인구

FARM HOUSEHOLDS AND POPULATION

단위 : 호, 명

Unit : Household, Person

연 별 Year	농 가 Farm households				농 가 인 구 Farm population		
	계 Total	전 업 Full-time	1종겸업 Part-time Class I	2종겸업 Part-time Class II	계 Total	남 Male	여 Female
2008	1,550	1,550	-	-	4,572	2,323	2,249
2009	1,656	1,656	-	-	4,750	2,402	2,348
2010	1,812	1,812	-	-	5,183	2,633	2,550
2011	1,725	1,725	-	-	4,889	2,565	2,324
2012	1,415	1,415	-	-	3,709	1,975	1,734
2013	1,408	1,408	-	-	3,690	1,965	1,725

자료 : 일자리경제과

Source : Jobs & Economy Division

2. 경 지 면 적

AREA OF CULTIVATED LAND

단위 : ha

Unit : ha

연 별 Year	합 계 Total	논 Rice paddy	밭 Dry paddy	가구당 경지면적 Area of cultivated land per household		
				계 Total	논 Rice paddy	밭 Dry paddy
2008	977	527	450	0.63	0.34	0.29
2009	998	460	538	0.60	0.28	0.32
2010	700	401	299	0.38	0.22	0.17
2011	710	390	320	0.40	0.20	0.20
2012	556	313	243	0.39	0.22	0.17
2013	553	311	242	0.39	0.22	0.17

자료 : 일자리경제과

Source : Jobs & Economy Division

3. 경 지 규 모 별 농 가

단위 : 가구

연 별 Year	합 계 Total	경지없는 농가수 Farm households without cultivated land	0.1ha 미만 Less than Under 0.1ha	0.1ha 이상 0.5ha 미만 Over 0.1ha Under 0.5ha	0.5ha 이상 1.0ha 미만 Over 0.1ha Under 1.0ha
2008	1,550	-	174	785	432
2009	1,656	-	162	874	457
2010	1,812	-	196	1,051	443
2011	1,725	-	198	956	441
2012	1,415	-	170	780	354
2013	1,408	-	169	776	352

자료 : 일자리경제과

FARMHOUSEHOLDS BY SIZE CULTIVATED LAND

Unit : Household

1.0ha 이상 1.5ha 미만 Over 1.0ha Under 1.5ha	1.5ha 이상 2.0ha 미만 Over 1.5ha Under 2.0ha	2.0ha 이상 3.0ha 미만 Over 2.0ha Under 3.0ha	3.0ha 이상 5.0ha 미만 Over 3.0ha Under 5.0ha	5.0ha 이상 10.0ha 미만 Over 5.0ha Under 10.0ha	10.0ha 이상 or larger Over 10ha
95	44	13	4	3	-
99	43	12	7	2	-
60	51	6	3	2	-
65	53	7	3	2	-
57	43	6	3	2	-
57	43	6	3	2	-

Source : Jobs & Economy Division

4. 식량작물생산량(정곡)

단위 : ha, M/T

연 별 Year	합 계 Total		미 곡 Rice		맥 류 Wheat & Barley	
	면 적 Area	생 산 량 Production	면 적 Area	생 산 량 Production	면 적 Area	생 산 량 Production
2008	552.5	2,776.1	527	2,421	-	-
2009	555.0	2,773.4	538	2,523	-	-
2010	525.6	2,854.1	508	2,580	-	-
2011	521.5	2,584.5	505	2,320	-	-
2012	342.4	1,834.10	315	1,447	-	-
2013	340.7	1,824.9	313.4	1,439.8	-	-

자료 : 일자리경제과

5. 농업용기구 및 기계보유

단위 : 대

연 별 Year	경 운 기 Power tiller	트 랙 터 Farm tractor	이 앙 기 Rice transplanter	수 확 기 Harvesting and Threshing Machinery		
				계 Total	바 인 더 Binder	콤 바 인 Combine
2008	307	226	253	106	15	91
2009	256	191	159	57	-	57
2010	253	179	174	209	-	209
2011	265	181	175	77	-	77
2012	263	179	176	75	-	75
2013	270	179	176	75	-	75

자료 : 일자리경제과

PRODUCTION OF FOOD GRAIN(POLISHED)

Unit : ha, M/T

잡 곡 Miscellaneous grains		두 류 Beans		서 류 Potatoes	
면 적 Area	생 산 량 Production	면 적 Area	생 산 량 Production	면 적 Area	생 산 량 Production
1.5	10.1	4.0	7.00	20.0	338.0
0.8	3.0	0.7	1.10	15.5	246.3
-	-	-	-	17.6	274.1
-	-	-	-	16.5	264.5
-	-	1.2	0.3	26.2	386.8
-	-	1.2	0.2	24.2	366

Source : Jobs & Economy Division

AGRICULTURAL MACHINERY HOLDINGS

Unit : Each

동력방제기 Power dusting equipments					양수기 Water pump	관리기 Manegement Machinery	곡물 건조기 Grain Dryer	농산물 건조기 Agri. Products Dryer	농업용 난방기 Farm Heater
계	주행식분무기 ① 과수전용 For orchards 수 도 일반용 For paddy		분무기 Sprayer	살분무기 Mister and duster					
Total									
87	-	75	12	-	-	247	39	55	-
-	-	-	-	-	-	181	21	67	-
87	-	75	12	-	-	209	33	75	-
87	-	75	12	-	-	242	34	97	
87	-	75	12	-	-	263	34	151	
87	-	75	12	-	-	339	35	180	

① Traveling sprayer

Source : Jobs & Economy Division

6. 배 합 사 료 생 산

PRODUCTION OF ASSORTED FEED

단위 : M/T

Unit : M/T

연 별 Year	계 Total	양 계 용 For poultry	양 돈 용 For swine	낙 농 용 For dairy	비 육 용 For beef cattle	기 타 Others
2008	1,652,315	435,635	688,321	197,800	182,355	148,204
2009	1,640,005	452,360	673,175	159,034	264,025	91,411
2010	1,650,000	435,000	688,000	197,000	182,000	148,000
2011	1,650,000	435,000	688,000	197,000	182,000	148,000
2012	1,643,271	434,000	687,621	197,000	182,000	142,650
2013	1,561,107	412,300	653,240	187,150	172,900	135,518

자료 : 일자리경제과

Source : Jobs & Economy Division

7. 공공비축 미곡 매실적

GOVERNMENT-PURCHASED RICE BY CLASS AND KIND

단위 : 1000 kg

Unit : thousand kg

연 별 Year	실 적 Purchased quantity	등급별 By Grade					종류별 By Kind		
		특 등 Pre- mium	1 등 1st grade	2 등 2nd grade	3 등 3rd grade	잠정등외 Potential off-grade	일반매입 Ordinary purchase	종 자 Seed	기 타 (회수) Others
2008	889	354	490	45	-	-	889	-	-
2009	955	346	594	15	-	-	955	-	-
2010	50	7	43	-	-	-	50	-	-
2011	38	9	29	--	-	-	38	-	-
2012	31	6	25	-	-	-	31	-	-
2013	82	11	63	8	-	-	82	-	-

자료 : 일자리경제과

Source : Jobs & Economy Division

8. 정부관리양곡 보관창고

단위 : 개소, m², M/T

연 별 Year	합 계 Total			정 부 창 고 Government-run warehouse			농 협 창 고 NCAF-run warehouse		
	동 수 No. of Warehouse	면 적 Area	보관능력 Capacity	동 수 No. of Warehouse	면 적 Area	보관능력 Capacity	동 수 No. of Warehouse	면 적 Area	보관능력 Capacity
2008	-	-	-	-	-	-	-	-	-
2009	-	-	-	-	-	-	-	-	-
2010	-	-	-	-	-	-	-	-	-
2011	-	-	-	-	-	-	-	-	-
2012	-	-	-	-	-	-	-	-	-
2013	-	-	-	-	-	-	-	-	-

자료 : 일자리경제과

WAREHOUSE OF GOVERNMENT-CONTROLLED GRAINS

Unit : Number, m², M/T

통 운 창 고 Korea Express-run warehouse			민 간 창 고 Private warehouse		
동 수 No. of Warehouse	면 적 Area	보관능력 Capacity	동 수 No. of Warehouse	면 적 Area	보관능력 Capacity
-	-	-	-	-	-
-	-	-	-	-	-
-	-	-	-	-	-
-	-	-	-	-	-
-	-	-	-	-	-
-	-	-	-	-	-

Source : Jobs & Economy Division

9. 비 료 공 급

단위 : M/T

연 별 Year	성 분 별 By Element				
	계 Total	질 소 질 Nitrogenous	인 산 질 Phosphate	가 리 질 Potash	기 타 Others
2008	114,5	22,1	55,4	37	-
2009	130,4	25,2	63,2	42	-
2010	159,8	31	77,6	51,2	-
2011	199,6	38,6	97	64	-
2012	172	33	83	55	-
2013	154	30	75	49	-

자료 : 일자리경제과

10. 수 의 사 분 포

단위 : 명

연 별 Year	성 별 Gender			직 업 별		
	계 Total	남 Male	여 Female	계 Total	행 정 Administrative	개업수의 Practitioner
2008	107	50	57	107	78	15
2009	114	59	38	114	98	8
2010	118	64	54	118	96	10
2011	118	64	54	118	96	10
2012	118	65	53	118	98	9
2013	119	66	53	119	98	10

자료 : 대한수의사회 인천지회

SUPPLY OF CHEMICAL FERTILIZERS

Unit : M/T

종 류 별 By type								
계	유 안	요 소	과 석	중과석	용성인비	염화가리	복합비료	용과린
Total	Ammonium sulfate	Urea	Sup. Phos.	Triple sup. Phos.	Fused phosphate	Pho. Chlo.	Complex fertilizer	Sup fused phos.
-	-	-	-	-	-	-	-	-
-	-	-	-	-	-	-	-	-
-	-	-	-	-	-	-	-	-
-	-	-	-	-	-	-	-	-
-	-	-	-	-	-	-	-	-
-	-	-	-	-	-	-	-	-

Source : Jobs & Economy Division

NUMBER OF VETERINARIANS

Unit : Person

By occupation				
공 수 의	연 구	학 교	단 체	기 타
Public veterinarian	Research	School	Corporation	Others
1	8	-	5	-
1	7	-	-	-
1	7	-	-	-
1	7	-	-	-
1	10	-	-	-
1	10	-	-	-

Source : Incheon District of Korea Veterinary Medical Association

11. 가축 전염병 발생

단위 : 마리

연 별	기 중 저	돼 지 열 병	탄 저	돼 지 단 독
Year	Black leg	Hog cholera	Anthrax	Swine erysipelas
2008	-	-	-	-
2009	-	-	-	-
2010	-	-	-	-
2011	-	-	-	-
2012	-	-	-	-
2013	-	-	-	-

자료 : 일자리경제과

12. 가축전염병 예방주사 실적

단위 : 마리

연 별	탄 저 · 기종저	소 유 행 열	소전염성비기관염	돼지 일본뇌염
Year	Anthrax, Black leg	Bovine epidemic fever	Infectious bovine rhinotracheities	Japanese encephalitis
2008	50	150	100	100
2009	50	150	100	80
2010	100	150	100	50
2011	50	90	50	50
2012	50	90	50	20
2013	60	140	70	60

자료 : 일자리경제과

INFECTIOUS LIVESTOCK DISEASES BY CASE

Unit : Head

광견병 Rabies	뉴캐슬병 Newcastle disease	추백리 Pullorum disease	기타 Others
-	-	-	-
-	-	-	15
-	-	-	-
-	-	-	-
-	-	-	-
-	-	-	-

Source : Jobs & Economy Division

LIVESTOCK VACCINATED AGAINST INFECTIOUS DISEASES

Unit : Head

돼지전염성위장병 Transmissible gastroenteritis	광견병 Rabies	돼지열병 Hog cholera	돼지오제스키병 Aujeszky's	뉴캐슬병 Newcastle disease	소 아까바네병 Akabane disease	기타 Others
-	3,100	-	70	130,000	60	1,750
150	2,800	-	-	120,000	150	1,370
40	4,000	-	-	32,000	150	-
-	4,000	80	-	42,000	70	-
-	2800	20	-	40,000	50	-
30	1,980	140	-	38,000	100	670

Source : Jobs & Economy Division

13. 축산물위생관계업소

단위 : 개소

연 별 Year	합 계 Total	도축업 Livestock slaughter business	집유업 Milk collection business	축산물 가공업 Livestock products processing business				
				소 계 Sub-total	식육가공업 Meat processing business	식육포장처리업 Meat wrapping business	유가공업 Milk processing business	알가공업 Egg processing business
2008	116	-	-	2	-	2	-	-
2009	123	-	-	-	-	2	-	-
2010	140	-	-	4	1	3	-	-
2011	125	-	-	3	-	3	-	-
2012	142	-	-	3	-	3	-	-
2013	151	-	-	3	-	3	-	-

자료 : 일자리경제과

NUMBER OF LICENSED LIVESTOCK PRODUCTS PREMISED BY BUSINESS TYPE

Unit : Head

축산물 보관업 Livestock products storing business	축산물 운반업 Livestock products transportation business	축산물 판매업 Livestock products sales business				
		소 계 sub- total	식육판매업 Meat sales business	식육부산물 전문판매업 Meat by-products sales business	우유류판매업 Milk products sales business	축산물수입 판매업 Livestock products import sales business
10	8	94	70	2	13	9
13	11	-	80	2	15	-
12	10	114	88	2	15	9
13	11	98	74	2	13	9
3	11	125	96	2	18	9
13	12	123	92	2	20	9

14. 소 유 별 임 야 면 적

단위 : ha

연 별 Year	합 계 Grand Total	국 유 림 National forest		
		계 Total	산 림 청 소 관 Under Forestry Administration	타부처소관 Under Other national government authorities
2008	3,610	771	649	122
2009	3,538	767	643	124
2010	3,548	770	646	124
2011	3,548	770	646	124
2012	3,548	770	646	124
2013	3,548	770	646	124

자료 : 영종용유개발과

AREA OF FOREST LAND BY OWNERSHIP

Unit : ha

계 Total	공 유 림 Public forest		사 유 림 Private Forest
	시 유 림 City Owned	구 유 림 Gu Owned	

113	110	3	2,726
-----	-----	---	-------

113	110	3	2,658
-----	-----	---	-------

113	110	3	2,665
-----	-----	---	-------

113	110	3	2,665
-----	-----	---	-------

113	110	3	2,665
-----	-----	---	-------

113	110	3	2,665
-----	-----	---	-------

15. 임 상 별 산 림 면 적

단위 : ha

연 별 Year	합 계 Total	임 목 지 Forest land with trees				
		계 Sub-total	침엽수림 Conifer	활엽수림 Non-conifer	혼 효 림 Mixed	죽 림 Bamboo
2008	3,610	3,392	1,536	625	1,231	-
2009	3,610	3,392	1,536	625	1,231	-
2010	3,548	3,330	1,416	668	1,246	-
2011	3,548	3,330	1,416	668	1,246	-
2012	3,548	3,330	1,416	668	1,246	-
2013	3,548	3,330	1,416	668	1,246	-

자료 : 영종용유개발과

16. 임 상 별 임 목 축 적

단위 : m³

연 별 Year	합 계 Total	침 엽 수 Conifer
2008	260,655	141,283
2009	274,700	149,671
2010	380,658	172,806
2011	385,635	181,607
2012	380,658	172,806
2013	380,658	172,806

자료 : 영종용유개발과

AREA OF FOREST LAND BY FOREST TYPE

Unit : ha

무 입 목 지 Forest land without trees				
계 Sub-total	미입목지 Un-stocked	황 폐 지 Denuded	개 간 지 Reclaimed	제 지 Miscellaneous
218	-	-	-	218
218	-	-	-	218
218	-	-	-	218
218	-	-	-	218
218	-	-	-	218
218	-	-	-	218

Source : Youngjong & Yongyu Development Division

GROWING STOCK BY FOREST TYPE

Unit: m³

활엽수 Non-conifer	혼효림 Mixed	죽림(속) Bamboo
44,334	75,038	-
46,415	78,614	-
79,069	128,783	-
72,175	131,853	-
79,069	128,783	-
79,069	128,783	-

Source : Youngjong & Yongyu Development Division

17. 사 방 사 업

단위 : ha, 천본, 천원, m

연 별 Year	산 지 및 해 안 사 방 Hillside and coastal erosion contral		
	면 적 Area	식 재 본 수 Seedlings	공 사 비 Cost
2008	-	-	-
2009	-	-	-
2010	-	-	-
2011	-	-	-
2012	-	-	-
2013	-	-	-

자료 : 영종용유개발과

18. 조 림

단위 : ha, 천본

연 별 Year	합 계 Total		장 기 수 Long course species	
	면 적 Area	본 수 Seedlings	면 적 Area	본 수 Seedlings
2008	-	-	-	-
2009	-	-	-	-
2010	-	-	-	-
2011	-	-	-	-
2012	-	-	-	-
2013	-	-	-	-

자료 : 영종용유개발과

EROSION CONTROL

Unit : ha, 1,000Trees, 1,000Won, m

야 계 사 방 Stream channel improvement		사 방 댐 Erosion control dam	
공 사 비 Cost	연 장 Length	개 소 Place	공 사 비 Cost
-	-	-	-
-	-	-	-
-	-	-	-
-	-	-	-
-	-	-	-
-	-	-	-

Source : Youngjong & Yongyu Development Division

REFORESTATION BY PROJECT

Unit : ha, 1,000 Seedlings

유 실 수 Fruit & nut species		속 성 수 Fast-growing species		대 묘 수 Large trees		조 경 수 Landscape trees		기 타 Others	
면 적 Area	본 수 Seedlings	면 적 Area	본 수 Seedlings	면 적 Area	본 수 Seedlings	면 적 Area	본 수 Seedlings	면 적 Area	본 수 Seedlings
-	-	-	-	-	-	-	-	-	-
-	-	-	-	-	-	-	-	-	-
-	-	-	-	-	-	-	-	-	-
-	-	-	-	-	-	-	-	-	-
-	-	-	-	-	-	-	-	-	-
-	-	-	-	-	-	-	-	-	-

Source : Youngjong & Yongyu Development Division

19. 임 산 물 생 산 량

단위 : kg

연 별 Year	용재(m ³) Timber	죽재(속) Bamboo	연료(M/T) Fuel	농용자재(T) Agricultural materials	종실(kg) Wild fruit and nuts	버섯(kg) Mushrooms
2008	-	-	-	-	-	-
2009	-	-	-	-	-	-
2010	-	-	-	-	-	-
2011	-	-	-	-	-	-
2012	-	-	-	-	-	-
2013	-	-	-	-	-	-

자료 : 영종용유개발과

20. 산 림 피 해

단위 : ha, 천원

연 별 Year	총 계 Total			도 별 De-forestation			무허가벌채 Unauthorized tree-cutting		
	건 수 Cases	면 적 Area	피해액 Amount damaged	건 수 Cases	면 적 Area	피해액 Amount damaged	건 수 Cases	면 적 Area	피해액 Amount damaged
2008	9	0.89	-	-	-	-	-	-	-
2009	7	3.74	-	-	-	-	5	4	9,733
2010	1	0.03	-	-	-	-	-	-	-
2011	2	0.1	-	-	-	-	2	-	3,125
2012	-	-	-	-	-	-	-	-	-
2013	2	0.07	-	-	-	-	1	0.02	-

자료 : 영종용유개발과

PRODUCTION OF FOREST PRODUCTS

Unit : kg

섬유원료(kg) Fiber material	수지(kg) Resin	탄닌원료(kg) Tannin material	약 용(kg) Medicinal use	죽 순(kg) Bamboo shoot	산나물(kg) Wild vegetable
-	-	-	-	-	-
-	-	-	-	-	-
-	-	-	-	-	-
-	-	-	-	-	-
-	-	-	-	-	-
-	-	-	-	-	-

Source : Youngjong & Yongyu Development Division

FOREST DAMAGE

Unit : ha, 1,000 won

불법산림형질변경 Forest exploitation			산 불 Mountain fire			기 타 Others		
건 수 Cases	면 적 Area	피해액 Amount damaged	건 수 Cases	면 적 Area	피해액 Amount damaged	건 수 Cases	면 적 Area	피해액 Amount damaged
7	0.85	-	2	0.04	-	-	-	-
-	-	-	2	0.04	-	-	-	-
1	0.03	-	-	-	-	-	-	-
-	-	-	-	-	-	-	-	-
-	-	-	-	-	-	-	-	-
1	0.05	-	-	-	-	-	-	-

Source : Youngjong & Yongyu Development Division

21. 어 선 보 유

단위 : 척, 톤

연 별 Year	총 계 Total				1 톤 미 만 Less than 1 Ton	1 ~ 5 톤 미 만 Over 1 Under 5 Ton
	동 력 Powered		무동력 Non-Powered			
	척 수 No. of boats	톤 수 Ton	척 수 No. of boats	톤 수 Ton		
2008	320	8,478.11	1	3.13	48	148
2009	314	7,126.86	1	3.13	44	165
2010	323	7,650.00	1	0.18	45	170
2011	333	7,401.34	1	0.18	48	175
2012	364	8,207.40	-	-	54	172
2013	379	7,863.19	-	-	35	197

자료 : 항만해양공항공과

FISHING VESSEL OWNERSHIP

Unit : Boat, Ton

5 ~ 10 톤 미 만 Over 5 Under 10 Ton	10 ~ 20 톤 미 만 Over 10 Under 20 Ton	20 ~ 30 톤 미 만 Over 20 Under 30 Ton	30 ~ 50 톤 미 만 Over 30 Under 50 Ton	50 ~ 100 톤 미 만 Over 50 Under 100 Ton	100 톤 미 만 100 ton or larger
76	1	5	4	30	9
69	1	3	2	23	8
69	2	2	1	19	16
72	1	4	1	19	14
88	3	2	4	27	14
99	5	6	3	28	6

Source : Port & Air Port Division

22. 친환경농산물 인증현황

단위 : m²

연 별 Year	합 계 Total				유기 농산물 Organic				전환기유기 농산물	
	건 수 No. of Cases	농가수 No. of Housed holds	면 적 Total Area	인증량 Amounts	건 수 No. of Cases	농가수 No. of Housed holds	면 적 Total Area	인증량 Amounts	건 수 No. of Cases	농가수 No. of Housed holds
2008	5	22	150,394	-	1	1	30,890	-	-	-
2009	5	20	144,880	-	-	-	-	-	-	-
2010	24	20	148,361	-	2	1	30,890	-	-	-
2011	24	20	148,361	-	2	1	30,890	-	-	-
2012	1	1	1,026	-	-	-	-	-	-	-
2013	-	-	-	-	-	-	-	-	-	-

자료 : 일자리경제과

CERTIFICATION OF ENVIRONMENT FRIENDLY FARMING

Unit : m²

Transition to Organic		무농약 농산물 Pesticide Free				저농약 농산물 Low-Pesticide			
면 적 Total Area	인증량 Amounts	건 수 No. of Cases	농가수 No. of Housed holds	면 적 Total Area	인증량 Amounts	건 수 No. of Cases	농가수 No. of Housed holds	면 적 Total Area	인증량 Amounts
-	-	2	2	54,022	-	2	19	65,482	-
-	-	2	2	48,508	-	2	18	96,372	-
-	-	3	2	54,022	-	19	17	63,449	-
-	-	3	2	54,022	-	19	17	63,449	-
-	-	-	-	-	-	1	1	1,026	-
-	-	-	-	-	-	-	-	-	-

Ⅵ. 광업 및 제조업



Ⅵ. 광업 및 제조업

1. 광업 및 제조업

단위 : 개, 명, 백만원

연 별 Year	사업체수 Number of establishments	월평균종사자수 Number of Workers (monthly average)	연간급여액 (퇴직금제외) Wages and salaries	출 하 액 Value of Shipments
2008	53	3,867	123,443	3,506,214
2009	53	3,867	123,443	3,506,214
2010	57	3,851	120,485	3,369,669
2011	50	3,310	137,816	3,897,230
2012	53	3,459	135,010	4,047,348
2013	52	3,553	147,312	3,750,798
광 업	9	304	13,501	107,256
제 조 업	43	3,249	133,811	3,643,542

자료 : 홍보체육진흥실

2. 중분류별 광업 및 제조업

단위 : 개, 명, 백만원

연 별 Year	사업체수 Number of establishments	월평균종사자수 Number of Workers (monthly average)	연간급여액 (퇴직금 제외) Wages and salaries	출 하 액 Value of Shipments
2008	53	3,867	123,443	3,506,214
2009	53	3,867	123,443	3,506,214
2010	57	3,851	120,485	3,369,669
2011	50	3,310	137,816	3,897,230
2012	53	3,459	135,010	4,047,348
2013	52	3,553	147,312	3,750,798
10~19	18	232	6,585	75,951
20~49	15	483	18,159	256,175
50~99	8	603	27,593	451,743
100~299	10	1,703	73,269	2,740,099
300~499	-	-	-	-
500~	1	532	21,706	226,830

자료 : 홍보체육진흥실

MINING AND MANUFACTURING

MINING AND MANUFACTURING

Unit : Each, Person, Million Won

완제품 · 반제품 · 재공품재고액 Value of invent'es End Of Year		주요생산비	부 가 가 치	유형자산연말잔액 (건설중인자산제외) Amount of tangible assets at end of year
연 초 At beginning of year	연 말 At end of year	Major production costs	Census value added	
174,151	363,612	2,448,058	1,110,050	1,039,182
174,151	363,612	2,448,058	1,110,050	1,039,182
173,430	362,108	2,503,649	1,296,777	1,166,519
175,360	364,284	2,977,100	968,229	1,079,071
-	-	2,981,051	1,087,474	1,399,346
151,526	133,139	2,723,304	1,009,107	1,215,252
1,595	511	35,875	70,297	30,520
149,931	132,628	2,687,429	938,810	1,184,732

Source : Public Affairs & Sports Office

MINING AND MANUFACTURING BY DIVISION

Unit : Each, Person, Million Won

주요생산비 Major production costs	부 가 가 치 Census value added	유형고정자산(연말잔액) Amount of tangible fixed assets(at year-end)
2,448,058	1,110,050	1,039,182
2,448,058	1,110,050	1,039,182
2,503,649	1,296,777	1,166,519
2,977,100	968,229	1,079,071
2,981,051	1,087,474	1,399,346
2,723,304	1,009,107	1,215,252
53,141	22,095	20,194
198,623	56,420	93,770
285,542	164,111	181,061
2,019,827	708,079	728,441
-	-	-
166,171	58,402	191,786

Source : Public Affairs & Sports Office

3. 산업중분류별 광업 및 제조업

단위 : 개, 명, 백만원

연 구 모 별	별	사업체수 Number of establishments	월평균 종사자수 Number of Workers	연간급여액 Wages and salaries	출 하 액 Value of Shipments
광업(05~08)	2008	10	307	10,351	134,739
07. 비금속광물업광업(연료제외)	2009	10	307	10,351	134,739
	2010	14	384	11,456	135,887
	2011	10	364	14,027	149,814
	2012	10	363	13,257	147,977
	2013	9	304	13,501	107,256
제조업(10~33)	2008	43	3,560	113,092	3,371,475
	2009	43	3,560	113,092	3,371,485
	2010	43	3,467	108,471	3,033,665
	2011	40	2,946	123,789	3,747,416
	2012	43	3,096	121,753	3,899,371
	2013	43	3,249	133,811	3,643,542
10. 식료품 제조업	2008	16	2,174	70,976	2,486,667
	2009	16	2,174	70,976	2,486,667
	2010	78	1,724	-	-
	2011	16	1,672	77,993	3,214,578
	2012	18	1,810	77,820	3,365,265
	2013	17	1,833	83,075	3,044,746
11. 음료제조업	2008	2	-	-	-
	2009	2	-	-	-
	2010	3	45	1,408	39,376
	2011	1	-	-	-
	2012	1	-	-	-
	2013	2	-	-	-
12. 담배제조업	2008	-	-	-	-
	2009	-	-	-	-
	2010	-	-	-	-
	2011	-	-	-	-
	2012	-	-	-	-
	2013	-	-	-	-
13. 섬유제품제조업(의복제외)	2008	-	-	-	-
	2009	-	-	-	-
	2010	13	29	1,439	40,251
	2011	-	-	-	-
	2012	-	-	-	-
	2013	-	-	-	-
14. 의복, 의복악세서리 및 모피제품 제조업	2008	-	-	-	-
	2009	-	-	-	-
	2010	31	46	907	25,375
	2011	-	-	-	-
	2012	-	-	-	-
	2013	-	-	-	-

자료 : 홍보체육진흥실

DIVISION OF INDUSTRY MINING AND MANUFACTURING

Unit : Number, Person, Million Won

연말재고액	주요생산비	부가가치	유형고정자산 연말잔액	연	별
Stock Amount at End of Year	Major production cost	Census value added	Amount of tangible assets at end of year	구	모 별
19,974	72,299	67,183	43,992	2008	Mining and Quarrying(05~08) 07. Mububg if Bib-metalic Minerals
19,974	72,299	67,183	43,992	2009	
18,875	75,552	70,076	45,585	2010	
-	66,909	82,896	33,849	2011	
-	30,401	117,255	33,130	2012	
-	35,875	70,297	30,520	2013	
343,638	2,375,759	1,042,867	995,190	2008	Manufacturing(10~23)
343,638	2,375,759	1,042,867	995,190	2009	
482,137	2,253,999	1,167,470	1,050,200	2010	
-	2,910,191	885,333	1,036,222	2011	
-	2,950,650	970,219	1,366,216	2012	
-	2,687,429	938,810	1,184,732	2013	
263,140	1,750,721	777,547	620,141	2008	10. Manufacture of Food Products
263,140	1,750,721	777,547	620,141	2009	
-	-	-	-	2010	
-	2,542,271	708,346	637,916	2011	
-	2,641,084	745,720	860,991	2012	
-	2,285,302	743,574	739,157	2013	
-	-	-	-	2008	11. Manufacture of beverages
-	-	-	-	2009	
6,258	29,256	15,153	13,631	2010	
-	-	-	-	2011	
-	-	-	-	2012	
-	-	-	-	2013	
-	-	-	-	2008	12. Manufacture of Tobacco Products
-	-	-	-	2009	
-	-	-	-	2010	
-	-	-	-	2011	
-	-	-	-	2012	
-	-	-	-	2013	
-	-	-	-	2008	13. Textiles, Except Apparel
-	-	-	-	2009	
6,397	29,906	15,490	13,934	2010	
-	-	-	-	2011	
-	-	-	-	2012	
-	-	-	-	2013	
-	-	-	-	2008	14. Wearing apparel, Clothing Accessories and Fur Articles
-	-	-	-	2009	
4,033	18,854	9,765	8,784	2010	
-	-	-	-	2011	
-	-	-	-	2012	
-	-	-	-	2013	

Source : Public Affairs & Sports Office

3. 산업중분류별 광업 및 제조업(계속)

단위 : 개, 명, 백만원

연 별 구 모 별		사업체수 Number of establishments	월평균 종사자수 Number of Workers	연간급여액 Wages and salaries	출 하 액 Value of Shipments
15. 가죽, 가방 및 신발제조업	2008	-	-	-	-
	2009	-	-	-	-
	2010	3	3	94	2,625
	2011	-	-	-	-
	2012	-	-	-	-
	2013	-	-	-	-
16. 목재 및 나무제품 제조업 (가구제외)	2008	4	677	21,970	296,361
	2009	4	677	21,970	296,361
	2010	8	706	22,088	617,758
	2011	4	723	29,207	323,168
	2012	5	719	28,167	286,232
	2013	4	803	32,031	309,273
17. 펄프, 종이 및 종이제품 제조업	2008	3	34	543	2,516
	2009	2	38	720	2,902
	2010	2	8	250	7,000
	2011	-	-	-	-
	2012	-	-	-	-
	2013	-	-	-	-
18. 인쇄 및 기록매체복제업	2008	5	46	1,107	4,067
	2009	5	46	1,107	4,067
	2010	47	121	3,786	105,876
	2011	3	33	915	4,488
	2012	3	34	859	2,895
	2013	2	-	-	-
19. 코크스, 연탄 및 석유정제품 제조업	2008	-	-	-	-
	2009	-	-	-	-
	2010	-	-	-	-
	2011	-	-	-	-
	2012	-	-	-	-
	2013	-	-	-	-
20. 화합물질 및 화학제품 제조업 (의약품 제외)	2008	2	129	4,027	155,250
	2009	2	129	4,027	155,250
	2010	4	93	2,910	81,376
	2011	2	-	-	-
	2012	2	-	-	-
	2013	2	-	-	-
21. 의료용물질 및 의약품 제조업	2008	-	-	-	-
	2009	1	1	30	850
	2010	2	2	63	1,750
	2011	-	-	-	-
	2012	-	-	-	-
	2013	-	-	-	-

자료 : 홍보체육진흥실

DIVISION OF INDUSTRY MINING AND MANUFACTURING(Cont'd)

Unit : Number, Person, Million Won

연말재고액	주요생산비	부가가치	유형고정자산 연말잔액	연	별
Stock Amount at End of Year	Major production cost	Census value added	Amount of tangible assets at end of year	구	모
-	-	-	-	2008	15. Tanning and dressing of
-	-	-	-	2009	Leather, Luggage and Foot
417	1,950	1,010	909	2010	wear
-	-	-	-	2011	
-	-	-	-	2012	
-	-	-	0	2013	
52,088	210,774	93,237	261,904	2008	16. Wood Products of Wood
52,088	210,774	93,237	261,904	2009	and Cork;Except Furniture
98,180	458,991	237,737	213,857	2010	
-	255,817	75,912	358,820	2011	
-	173,844	110,649	417,501	2012	
-	240,174	67,375	396,306	2013	
6	1,288	1,234	320	2008	17. Pulp, Paper and Paper
-	1,481	1,421	298	2009	Products
1,113	5,201	2,694	2,423	2010	
-	-	-	-	2011	
-	-	-	-	2012	
-	-	-	-	2013	
-	1,578	2,409	1,805	2008	18. Printing and Rrproduction
-	1,578	2,409	1,805	2009	of Recorded Media
16,827	78,666	40,745	36,653	2010	
-	2,774	1,714	1,119	2011	
-	1,228	1,667	1,118	2012	
-	-	-	-	2013	
-	-	-	-	2008	19. Coke, hard-coal and lignite
-	-	-	-	2009	fuel briquettes and Refined
-	-	-	-	2010	Petroleum Products
-	-	-	-	2011	
-	-	-	-	2012	
-	-	-	-	2013	
10,624	73,218	78,269	26,730	2008	20. chemicals and chemical
10,624	73,218	78,269	26,730	2009	products execeot pharmaceuticals,
12,933	60,462	31,317	28,171	2010	medicinal chemicals
-	-	-	-	2011	
-	-	-	-	2012	
-	-	-	-	2013	
-	-	-	-	2008	21. Pharmaceuticals, Medicinal
128	756	347	295	2009	Chemicals and Botanical
278	1,300	673	606	2010	Products
-	-	-	-	2011	
-	-	-	-	2012	
-	-	-	-	2013	

Source : Public Affairs & Sports Office

3. 산업중분류별 광업 및 제조업(계속)

단위 : 개, 명, 백만원

연 구 모 별	별	사업체수 Number of establishments	월평균 종사자수 Number of Workers	연간급여액 Wages and salaries	출 하 액 Value of Shipments
22. 고무 및 플라스틱제품 제조업	2008	-	-	-	-
	2009	-	-	-	-
	2010	-	-	-	-
	2011	2	-	-	-
	2012	2	-	-	-
	2013	1	-	-	-
23. 비금속광물제품 제조업	2008	3	42	2,453	11,195
	2009	3	42	2,453	11,195
	2010	11	57	2,603	13,352
	2011	1	-	-	-
	2012	2	-	-	-
	2013	4	87	2,795	27,102
24. 제1차 금속산업	2008	2	29	692	12,976
	2009	2	29	692	12,976
	2010	3	43	1,127	13,889
	2011	2	-	-	-
	2012	2	-	-	-
	2013	2	-	-	-
25. 금속가공제품 제조업 ; 기계 및 가구제외산업	2008	8	140	4,578	16,345
	2009	8	140	4,578	16,345
	2010	56	131	4,572	15,832
	2011	1	-	-	-
	2012	1	-	-	-
	2013	1	-	-	-
26. 전자부품, 컴퓨터, 영상, 음향 및 통신장비제조업	2008	-	-	-	-
	2009	-	-	-	-
	2010	4	40	587	2,409
	2011	2	-	-	-
	2012	2	-	-	-
	2013	1	-	-	-
27. 의료, 정밀, 광학기기 및 시계 제조업	2008	-	-	-	-
	2009	-	-	-	-
	2010	-	-	-	-
	2011	-	-	-	-
	2012	-	-	-	-
	2013	-	-	-	-
28. 전기장비제조업	2008	-	-	-	-
	2009	-	-	-	-
	2010	-	-	-	-
	2011	-	-	-	-
	2012	-	-	-	-
	2013	-	-	-	-

자료 : 홍보체육진흥실

DIVISION OF INDUSTRY MINING AND MANUFACTURING(Cont'd)

Unit : Number, Person, Million Won

연말재고액 Stock Amount at End of Year	주요생산비 Major production cost	부가가치 Census value added	유형고정자산 연말잔액 Amount of tangible assets at end of year	연 구 모 별	별
-	-	-	-	2008	22. Rubber and Plastic Products
-	-	-	-	2009	
-	-	-	-	2010	
-	-	-	-	2011	
-	-	-	-	2012	
-	-	-	-	2013	
530	5,367	5,974	452	2008	23. Other Non-metallic Mineral
530	5,367	5,974	452	2009	Products
612	5,887	6,012	438	2010	
-	-	-	-	2011	
-	-	-	-	2012	
-	11,649	15,754	2,392	2013	
655	10,061	2,555	10,241	2008	24. Basic Metals
655	10,061	2,555	10,241	2009	
887	11,017	3,135	10,372	2010	
-	-	-	-	2011	
-	-	-	-	2012	
-	-	-	-	2013	
-	8,204	8,224	1,368	2008	25. Fabricated Metal Products,
-	8,204	8,224	1,368	2009	Except Machinery and
127	8,453	7,890	937	2010	Furniture
-	-	-	-	2011	
-	-	-	-	2012	
-	-	-	-	2013	
-	-	-	-	2008	26. Electronic Components,
-	-	-	-	2009	Computer, Radio,
412	821	1,107	424	2010	Television and Communication
-	-	-	-	2011	Equipment and Apparatuses
-	-	-	-	2012	
-	-	-	-	2013	
-	-	-	-	2008	27. Medical, Precision and optical
-	-	-	-	2009	Instruments, Watches and
-	-	-	-	2010	Clocks
-	-	-	-	2011	
-	-	-	-	2012	
-	-	-	-	2013	
-	-	-	-	2008	28. electrical equipment
-	-	-	-	2009	
-	-	-	-	2010	
-	-	-	-	2011	
-	-	-	-	2012	
-	-	-	-	2013	

Source : Public Affairs & Sports Office

3. 산업중분류별 광업 및 제조업(계속)

단위 : 개, 명, 백만원

연 구 모 별	연 구 모 별	사업체수 Number of establishments	월평균 종사자수 Number of Workers	연간급여액 Wages and salaries	출 하 액 Value of Shipments
29. 기타 기계 및 장비제조업	2008	4	149	3,278	28,826
	2009	4	149	3,278	28,826
	2010	18	170	4,587	29,076
	2011	4	158	4,273	52,535
	2012	3	121	3,459	14,556
	2013	3	135	3,359	28,673
30. 자동차 및 트레일러 제조업	2008	3	53	1,031	2,491
	2009	3	53	1,031	2,491
	2010	3	39	953	2,007
	2011	1	-	-	-
	2012	1	-	-	-
	2013	4	66	2,107	7,877
31. 기타 운송장비 제조업	2008	-	-	-	-
	2009	-	-	-	-
	2010	6	33	896	7,829
	2011	1	-	-	-
	2012	1	-	-	-
	2013	-	-	-	-
32. 가구 제조업	2008	-	-	-	-
	2009	-	-	-	-
	2010	7	18	412	2,322
	2011	-	-	-	-
	2012	-	-	-	-
	2013	-	-	-	-
33. 기타 제품제조업	2008	-	-	-	-
	2009	-	-	-	-
	2010	-	-	-	-
	2011	-	-	-	-
	2012	-	-	-	-
	2013	-	-	-	-

자료 : 홍보체육진흥실

DIVISION OF INDUSTRY MINING AND MANUFACTURING(Cont'd)

Unit : Number, Person, Million Won

연말재고액	주요생산비	부가가치	유형고정자산 연말잔액	연	별
Stock Amount at End of Year	Major production cost	Census value added	Amount of tangible assets at end of year	구	모 별
1,033	17,637	11,056	12,538	2008	29. Other machinery and Equipment
1,033	17,637	11,056	12,538	2009	
837	17,885	12,689	11,007	2010	
-	32,936	20,632	15,183	2011	
-	5,976	9,853	10,943	2012	
-	13,284	15,426	5,470	2013	
111	707	1,784	1,223	2008	30. Moter vehicles, Trailers and Semitrailers
111	707	1,784	1,223	2009	
101	712	1,853	1,117	2010	
-	-	-	-	2011	
-	-	-	-	2012	
-	4,174	3,703	4,262	2013	
-	-	-	-	2008	31. Other Transport Equipment
-	-	-	-	2009	
507	3,101	4,552	786	2010	
-	-	-	-	2011	
-	-	-	-	2012	
-	-	-	-	2013	
-	-	-	-	2008	32. Furniture
-	-	-	-	2009	
327	859	1,143	325	2010	
-	-	-	-	2011	
-	-	-	-	2012	
-	-	-	-	2013	
-	-	-	-	2008	33. Other manufacturing
-	-	-	-	2009	
-	-	-	-	2010	
-	-	-	-	2011	
-	-	-	-	2012	
-	-	-	-	2013	

4. 산업 및 농공단지

단위 : 개, m², 명

연별 및 공단별	단 지 수 Number of complexes	단 지 명 Name of complexes	총 면 적(1000m ²)		
			Total Area	분양대상 면 적 Rental area	분양면적 Rented area
2008	-	-	-	-	-
2009	-	-	-	-	-
2010	-	-	-	-	-
2011	-	-	-	-	-
2012	-	-	-	-	-
2013	-	-	-	-	-

자료 : 홍보체육진흥실

INDUSTRIAL AND AGRICULTURAL COMPLEX

Unit : Number, m², Person

입주업체수 Number of establishments housed in the complexes	가동률(%) operation ratio	종업원수(명) Number of employees (Person)	생 산 액 (억원) Gross output	수 출 액 (천불) Exports
-	-	-	-	-
-	-	-	-	-
-	-	-	-	-
-	-	-	-	-
-	-	-	-	-
-	-	-	-	-

Source : Public Affairs & Sports Office

VII. 상 수 도



Ⅶ. 상 수 도

1. 상 수 도

단위 : 명

연 별	총 인 구	급수인구	보 급 율 (%)
Year	Population	Water-supply population	Water-supply rate
2008	92,441	79,957	86.5
2009	92,441	87,953	94.0
2010	96,886	89,026	95.8
2011	97,648	91,947	94.2
2012	106,204	106,204	100
2013	111,611	105,472	94.5

자료 : 상수도사업본부

2. 급 수 사 용 량

단위 : m³

연 별	합 계	가 정 용	영업용 → 일반용 ¹⁾
Year	Total	Domestic	Commercial
2008	18,096,628	4,784,727	12,749,864
2009	18,214,781	5,098,173	12,595,598
2010	17,225,018	4,934,939	11,785,649
2011	17,899,139	5,075,290	12,428,578
2012	18,247,885	5,106,945	13,140,940
2013	18,977,544	6,125,316	12,544,632

자료 : 상수도사업본부

주 : 1) 영업용 ⇒ 일반용으로 통합

PUBLIC WATER SERVICES

PUBLIC WATER SERVICES

Unit : Person

시설용량 (m ³ /일) Water-supply capacity	급 수 량 (m ³ /일) Amount of water supplied	1일 1인당 급수량(ℓ) Water supply amount per person a day	급 수 전 수 Number of faucets
-	-	-	12,781
-	-	-	13,724
-	-	-	13,968
-	-	-	14,126
-	-	-	14,126
-	-	-	14,602

Source : Waterworks Headquarters

CONSUMPTION OF WATER SUPPLIED

Unit : m³

업무용 → 일반용 ¹⁾ Business	욕탕용 Bath house		기 타 Others
	1 종 Class 1	2 종 Class 2	
일반용으로 통합	562,037	-	-
일반용으로 통합	521,010	-	-
일반용으로 통합	504,430	-	-
일반용으로 통합	395,271	-	-
일반용으로 통합	377,146	-	-
일반용으로 통합	307,596	-	-

주 : 1) 업무용 ⇒ 일반용으로 통합

Source : Waterworks Headquarters

3. 급 수 사 용 료 부 과

단위 : 천원

연 별 Year	합 계 Total	가 정 용 Domestic	영업용 → 일반용 ¹⁾ Commercial
2008	14,797,916	2,292,099	12,048,218
2009	14,549,557	2,440,594	11,699,460
2010	13,697,771	2,395,453	10,888,609
2011	14,238,451	2,466,979	11,454,671
2012	14,455,897	2,477,902	11,977,995
2013	15,152,285	2,904,723	11,995,575

자료 : 상수도사업본부

주 : 1) 영업용 ⇒ 일반용으로 통합

4. 상 수 도 관

단위 : m

연 별 Year	합 계 Total	도 수 관 Transmission pipe				송 수 관 Transmission pipe			
		계 sub total	강 관 Steel	주철관 Cast iron	기 타 Other	계 sub total	강 관 Steel	주철관 Cast iron	기 타 Others
2008	397,341	-	-	-	-	37,945	32,584	5,361	-
2009	368,789	-	-	-	-	24,689	24,689	-	-
2010	358,432	-	-	-	-	15,263	15,263	-	-
2011	347,752	-	-	-	-	15,264	-	-	15,264
2012	347,615	-	-	-	-	15,264	-	-	15,264
2013	418,871	-	-	-	-	-	28,738	-	-

자료 : 상수도사업본부

주 : 1) 합성수지관에 PVC, PE, Hi-4P 포함

CHARGES FOR WATER CONSUMPTION

Unit : Thous and Won

욕탕용 Bathhouse		업무용 → 일반용 ¹⁾ Business	기 타 Others
1 중 Class 1	2 중 Class 2		
457,599	-	일반용으로 통합	-
409,503	-	일반용으로 통합	-
413,709	-	일반용으로 통합	-
316,801	-	일반용으로 통합	-
296,302	-	일반용으로 통합	-
251,987	-	일반용으로 통합	-

주 : 1) 업무용 ⇒ 일반용으로 통합

Source : Waterworks Headquarters

PUBLIC WATER PIPE

Unit : m

배 수 관 Conduit pipe				급 수 관 Water supply pipe						
계 sub total	강 관 Steel	주철관 Cast iron	기 타 Others	계 Total	아연도강관 Galvanized Steel	주철관 Cast iron	동 관 Copper	스테인레스관 Stainless steel	합성 ¹⁾ 수지관 Plastic	기 타 Others
250,524	117,421	84,138	48,965	108,872	-	3,762	-	95,239	540	9,331
241,269	129,494	78,112	33,663	102,831	-	2,454	-	91,822	837	7,718
241,811	129,674	78,292	33,845	113,229	-	5,466	-	95,188	942	11,653
217,207	93,630	65,743	57,834	115,281	-	3,586	-	95,604	941	15,150
217,732	92,349	65,755	59,628	114,619	-	3,631	-	93,692	1,001	16,295
265,275	114,578	87,727	62,970	124,858	-	2,779	-	113,056	2,128	6,895

Source : Waterworks Headquarters

NOTE : 1) Including PVC, PE, Hi-4P

VIII. 유통 및 금융



Ⅷ. 유통 및 금융

1. 유통업체 현황

단위 : 개소, m²

연별, 동별 Year & Dong	합 계 Total			대형마트(할인점) Discounter Store			백 화 점 Department Store		
	개 소 Number	면적 Floor space		개 소 Number	면적 Floor space		개 소 Number	면적 Floor space	
		매 장 면 적 Store	건 물 연면적 Establishment		매 장 면 적 Store	건 물 연면적 Establishment		매 장 면 적 Store	건 물 연면적 Establishment
2008	6	58,393	165,092	3	33,695	122,467	-	-	-
2009	6	58,393	165,092	3	33,695	122,467	-	-	-
2010	8	116,121	263,416	3	33,694	122,467	-	-	-
2011	8	116,121	263,416	3	33,694	122,467	-	-	-
2012	8	88,059	238,463	3	33,694	122,468	-	-	-
2013	8	88,059	222,421	3	33,694	122,468	-	-	-
신 포 동 Sinpo-dong	1	3,308	-	-	-	-	-	-	-
연 안 동 Yeonan-dong	2	22,362	49,816	1	14,736	49,816	-	-	-
신 흥 동 Sinheung-dong	2	12,337	39,434	1	10,337	39,434	-	-	-
도 원 동 Dowon-dong	-	-	-	-	-	-	-	-	-
율 목 동 Yulmok-dong	-	-	-	-	-	-	-	-	-
동 인 천 동 Dongincheon-dong	1	15,072	35,251	-	-	-	-	-	-
북 성 동 Bukseong-dong	-	-	-	-	-	-	-	-	-
송 월 동 Songwol-dong	-	-	-	-	-	-	-	-	-
영 중 동 Yeongjong-dong	-	-	-	-	-	-	-	-	-
용 유 동 Yongyu-dong	-	-	-	-	-	-	-	-	-
운 서 동 Unseo-dong	2	34,980	97,920	1	8,621	33,218	-	-	-

자료 : 일자리경제과

TRADE AND FINANCIAL DISTRIBUTION STORES

Unit : Place, m²

쇼 핑 센 타 Shopping Center			시 장 Market						기타대규모점포 Other Large-scale Store		
			등록시장 Registered Market			인정시장 Others					
개소 Number	면적 Floor space		개소 Number	면적 Floor space		개소 Number	면적 Floor space		개소 Number	면적 Floor space	
	매 장 면 적 Store	건 물 연면적 Establishment		매 장 면 적 Store	대 지 면 적 Building site		매 장 면 적 Store	대 지 면 적 Building site		매 장 면 적 Store	건 물 연면적 Establishment
1	15,072	32,999	1	7,626	7,626	1	2,000	2,000	-	-	-
1	15,072	32,999	1	7,626	7,626	1	2,000	2,000	-	-	-
2	41,431	99,953	1	7,626	7,626	2	33,370	33,370	-	-	-
2	41,431	99,953	1	7,626	7,626	2	33,370	33,370	-	-	-
2	41,431	99,953	1	7,626	7,626	2	5,308	8,416	-	-	-
2	41,431	99,953	1	7,626	11,574	2	5,308	8,416	-	-	-
-	-	-	-	-	-	1	3,308	4,650	-	-	-
-	-	-	1	7,626	11,574	-	-	-	-	-	-
-	-	-	-	-	-	1	2,000	3,766	-	-	-
-	-	-	-	-	-	-	-	-	-	-	-
-	-	-	-	-	-	-	-	-	-	-	-
1	15,072	35,251	-	-	-	-	-	-	-	-	-
-	-	-	-	-	-	-	-	-	-	-	-
-	-	-	-	-	-	-	-	-	-	-	-
-	-	-	-	-	-	-	-	-	-	-	-
-	-	-	-	-	-	-	-	-	-	-	-
1	26,359	64,702	-	-	-	-	-	-	-	-	-

※ '기타'는 농수산물센터, 도매시장 등임

Source : Jobs & Economy Division

2. 금 융 기 관

단위 : 개소

연 별 Year	계 Total	한국은행 Bank of Korea	시 중 은 행		
			국민은행 Kookmin Bank	신한은행 Shinhan Bank	우리은행 Woori Bank
2008	35	1	5	7	4
2009	31	1	5	7	4
2010	31	1	5	6	3
2011	32	1	5	6	3
2012	32	1	5	6	3
2013	29	1	5	4	4

자료 : 한국은행 인천지점

금 융 기 관(계속)

단위 : 개소

연 별 Year	특 수 은 행 Specialized Bank			기 타(1) Others		
	기업은행 Industrial Bank of Korea	농협중앙회 National Agricultural Cooperative Federation	수협중앙회 National Federation of Fisheries Cooperatives	신용협동조합 Credit Union	증권회사 Security Company	농 협 Nong-Huyp
2008	1	4	5	-	-	-
2009	1	3	2	-	-	-
2010	1	3	2	-	-	-
2011	2	3	2	-	-	-
2012	2	3	2	-	-	-
2013	2	2	2	-	-	-

자료 : 한국은행 인천지점

FINANCIAL INSTITUTIONS

Unit : Place

Nation-wide commercial banks				
하나은행 Hanna Bank	한국외환은행 Korea Exchange Bank	한국씨티은행 Citybank Korea	SC제일은행 SC FirstBank	기 타 Other bank
2	3	2	1	-
4	3	2	1	-
4	3	2	1	-
4	3	2	1	-
4	3	2	1	-
4	3	1	1	-

Source : The Bank of Korea Incheon Branch

FINANCIAL INSTITUTIONS(Cont'd)

Unit : Place

기 타 (1) Other					
수 협 Su-Huyp	산림조합 National Forestry cooperative Federation	신용보증기금 Korea Credit Guarantee Fund	한국산업은행 Korea development bank	장기신용은행 Korea longterm credit bank	외국은행 Foreign bank in Korea
-	-	-	-	-	-
-	-	-	-	-	-
-	-	-	-	-	-
-	-	-	-	-	-
-	-	-	-	-	-

Source : The Bank of Korea Incheon Branch

3. 새 마 을 금 고

SAEMAEUL FUNDS

단위 : 개소, 백만원

Unit : Place, Million

연 별 Year	금 고 수 Number of S, Fund	자 산 액 Amount of assets	예 금 액 Amount of deposits	대 출 액 Amount of loans	회 원 수 (명) Number of members(person)
2008	6	165,448	139,212	106,194	44,311
2009	6	165,448	139,212	106,194	44,311
2010	5	192,239	166,150	104,229	39,796
2011	6	189,127	158,476	110,024	37,250
2012	5	201,982	175,915	106,262	37,972
2013	5	207,067	184,478	110,415	38,351

자료 : 새마을금고연합회

Source : Korea Federation of Community Credit Cooperatives

Ⅸ. 주택·건설



IX. 주택·건설 HOUSING AND CONSTRUCTION

1. 주택의 종류 TYPE OF HOUSING UNITS

단위 : 호

Unit : House

연 별 Year	가구수 No. of households	종류별 주택수 Number of houses by type of housing unit						
		합 계 Total	단독주택 Detached dwelling	아파트 Apartment	연립주택 Rowhouse	다세대주택 Apartment units in a private house	비거주용 건물내주택 House with commercial building	주택보급률 (%) Housing supply rate
2008	23,355	27,989	7,466	12,078	1,350	6,413	682	-
2009	29,111	28,130	7,444	12,078	1,498	6,428	682	-
2010	31,145	30,413	7,855	13,787	1,454	6,711	606	-
2011	31,717	31,028	7,864	13,787	1,307	7,464	606	98
2012	33,277	41,175	7,877	24,327	1,307	7,530	606	124
2013	32,214	42,811	8,033	25,329	1,307	7,536	606	133

자료 : 건축과(세대수 : 비혈연가구, 1인세대, 외국인세대수 제외)

Source : Architecture Division

2. 주택의 점유형태 HOUSING UNITS BY TYPE OF OCCUPATION

단위 : 호수

Unit : House

연 별 Year	합 계 Total	자 가 Owned	전 세 Lump-sum deposit only	무보증월세 Monthly rent without deposit	보증부월세 Monthly rent deposit in advance	월세(사글세) Monthly rent for lump payment of the rental period in advance	무상 Rent free	미 상 Unknown
2008	30,559	16,459	7,103	808	3,831	219	2,139	-
2009	30,559	16,459	7,103	808	3,831	219	2,139	-
2010	31,121	15,347	8,275	798	4,997	270	1,434	-
2011	31,291	15,301	8,349	765	5,103	252	1,521	-
2012	31,121	15,347	8,275	798	4,997	270	1,434	-
2013	31,121	15,347	8,275	798	4,997	270	1,434	-

자료 : 건축과

Source : Architecture Division

3. 아 파 트 건 립

단위 : 개수

연 별 Year	동 수 No. of buildings	주 택 수 House	규모별가구수
			40㎡ 이하 Under 33㎡ or less
2008	16	148	-
2009	27	1,510	-
2010	-	-	-
2011	-	-	-
2012	81	9,403	1,038
2013	7	1,002	-

자료 : 건축과

4. 건 축 허 가

단위 : 동수, ㎡

연 별 Year	합 계 Total		주 거 용 Dwelling		상 업 용 Commercial	
	동 수 Building	연 면 적 Gross Coverage	동 수 Building	연 면 적 Gross Coverage	동 수 Building	연 면 적 Gross Coverage
2008	75	154,015	9	1,759	33	76,128
2009	127	672,000	3	701	34	23,242
2010	108	273,432	11	4,591	48	146,673
2011	106	130,058	21	7,567	44	53,619
2012	348	1,144,046	71	9,704	185	194,002
2013	207	3,901,616	13	3,872	66	43,084

자료 : 건축과

CONSTRUCTION OF APARTMENT

Unit : Number

Households by Size			
40 ~ 60m ² 이하 Under 33 ~ 66m ²	60~85m ² 이하 Under 66~99m ²	85~135m ² 이하 Under 99~132m ²	135m ² 초과 Over 132m ² or larger
-	-	40	108
-	-	1,007	503
-	-	-	-
-	-	-	-
2,197	2,932	3,169	67
1,002	-	-	-

Source : Architecture Division

BUILDING CONSTRUCTION PERMITS

Unit : Building, m²

농수산용 Farming and Fishery		공 업 용 Factory		교육/사회용 Educational and Social		공 공 용 Public		기 타 Others	
동 수 Building	연면적 ①	동 수 Building	연면적 ①	동 수 Building	연면적 ①	동 수 Building	연면적 ①	동 수 Building	연면적 ①
-	-	2	8,671	-	-	-	-	31	67,457
-	-	6	11,761	8	14,470	-	-	76	621,826
-	-	27	85,834	9	18,167	-	-	13	18,167
-	-	19	19,114	8	5,975	-	-	12	42,429
-	-	54	90,372	4	8,622	2	1,355	34	841,346
-	-	89	113,873	15	14,124	8	3,057	16	3,723,606

① Gross coverage

Source : Architecture Division

5. 공 원

단위 : 천㎡

연 별 Year	총 계 Grand Total (A+B)		자 연 공 원 Natural parks							
			계 (A) Total		국립공원 National		도립공원 Provincial		시, 군립공원 Si and Gun	
	개 소 Number	면 적 Area	개 소 Number	면 적 Area	개 소 Number	면 적 Area	개 소 Number	면 적 Area	개 소 Number	면 적 Area
2008	34	12,984	-	-	-	-	-	-	-	-
2009	34	12,984	-	-	-	-	-	-	-	-
2010	34	12,984	-	-	-	-	-	-	-	-
2011	34	12,984	-	-	-	-	-	-	-	-
2012	28	7,574	-	-	-	-	-	-	-	-
2013	26	7,452	-	-	-	-	-	-	-	-

자료 : 도시개발과

P A R K S

Unit : 1,000 m²

도 시 공 원 Urban parks											
계 (B) Total		어린이공원 Children's		근 름 공 원 Neighborhood		도시자연공원 Urban natural		묘 지 공 원 Grave yard		체 육 공 원 Sports	
개 소 Number	면 적 Area	개 소 Number	면 적 Area	개 소 Number	면 적 Area	개 소 Number	면 적 Area	개 소 Number	면 적 Area	개 소 Number	면 적 Area
34	12,984	16	43	10	2,400	8	10,541	-	-	-	-
34	12,984	16	43	10	2,400	8	10,541	-	-	-	-
34	12,984	16	43	10	2,400	8	10,541	-	-	-	-
34	12,984	16	43	10	2,400	8	10,541	-	-	-	-
28	7,574	16	43	10	2,400	2	5,131	-	-	-	-
26	7,452	14	41	10	2,280	2	5,131	-	-	-	-

6. 용 도 지 역

단위 : 천㎡

연 별 Year	도시지역 인구 Urban Area Population	총 합 계 Grand total	도 시 지 역				
			합 계 Total	주 거 지 역			
				소 계 Sub- Total	전용주거지역 Residential only	제1종전용 1st Exclusive	제2종전용 2nd Exclusive
2008	88,713	273,486,456	273,486,456	12,351,153	3,582,405	2,801,285	781,120
2009	89,688	273,492,920	273,492,920	12,351,679	3,582,405	2,801,285	781,120
2010	92,890	141,672,525	141,672,525	12,380,005	2,405,058	1,730,627	674,431
2011	92,890	141,672,525	141,672,525	12,380,005	2,405,058	1,730,627	674,431
2012	98,648	141,672,525	141,672,525	12,380,005	2,405,058	1,730,627	674,431
2013	107,774	141,618,130	141,618,130	12,427,512	2,392,351	401,813	1,990,538

자료 : 도시개발과

용 도 지 역(계속)

단위 : 천㎡

연 별 Year	도 시 지 역						
	상업지역 Commercial zone					공업지역	
	소 계 sub-total	중 심 Central	일 반 General	근 름 Neighbor-hood	유 통 Distributional	소 계 Sub-total	전 용 Exclusive
2008	5,249,278	593,387	4,655,891	-	-	11,969,402	-
2009	5,249,217	593,387	4,655,830	-	-	12,211,064	-
2010	5,833,173	790,415	5,042,758	-	-	12,625,352	-
2011	5,833,173	790,415	5,042,758	-	-	12,625,352	-
2012	5,833,173	790,415	5,042,758	-	-	12,625,352	-
2013	5,832,259	766,964	5,065,295	-	-	12,636,227	-

자료 : 도시개발과

SPECIFIC USE AREA

Unit : 1,000 m²

Urban Area			
Residential zone			
일반주거지역 General residential			준주거지역 Semi-residential
제1종일반 1st General	제2종일반 2nd General	제3종일반 3rd General	
2,375,909	3,051,338	2,584,028	757,473
2,376,513	3,051,346	2,583,942	757,473
2,422,264	3,716,465	2,837,617	998,601
2,422,264	3,716,465	2,837,617	998,601
2,422,264	3,716,465	2,837,617	998,601
2,489,659	3,657,774	2,871,353	1,016,375

Source : Urban Development Division

SPECIFIC USE AREA(Cont's)

Unit : 1,000 m²

Urban Area						미 지 정
Industrial zone		녹 지 지 역		Green zone		
일 반 General	준공업 Mixed	소 계 Sub-total	보 전 Preserved	생 산 Agricultural	자 연 natural	Undesignated
1,646,162	10,323,240	183,575,854	38,851,422	2,300,501	142,423,931	60,340,769
1,646,162	10,564,902	183,359,524	38,851,422	2,300,501	142,207,601	60,321,436
1,493,183	11,132,169	110,584,969	20,234,936	1,705,407	88,644,626	249,026
1,493,183	11,132,169	110,584,969	20,234,936	1,705,407	88,644,626	249,026
1,493,183	11,132,169	110,584,969	20,234,936	1,705,407	88,644,626	249,026
1,493,183	11,143,044	110,473,106	20,233,992	1,705,235	88,533,879	249,026

Source : Urban Development Division

7. 하 천 부 지 점 용

단위 : m², 천원

연 별	건 수	면 적 (m ²)
Year	Number of cases	Total Area
2008	-	-
2009	-	-
2010	-	-
2011	-	-
2012	-	-
2013	-	-

자료 : 건설과

8. 도 로

단위 : m, %

연 별	합 계 Grand Total					고 속 도 로 Highway
	연 장	포 장		미포장	미개통	
Year	Length	Paved	포장률	Unpaved	Unimproved	
2008	132,390	130,908	98.9	1,482	-	-
2009	132,390	131,296	99.1	1,094	-	-
2010	132,390	132,180	99.6	210	-	-
2011	132,390	132,180	99.6	210	-	-
2012	132,390	132,180	99.6	210	-	-
2013	87,668	87,668	100.0	-	167,262	-

자료 : 건설과

USE OF RIVER SITES

Unit : m², 1,000Won

토 사 채 취 Collection of gravels and sand	사 용 료 징 수 Collection of use fees	
	부 과 Imposition	징 수 Collected
-	-	-
-	-	-
-	-	-
-	-	-
-	-	-
-	-	-

Source : Construction Division

R O A D S

Unit : m, %

일반국도 General national road					시군도 Si and Gun's road				
연 장	포 장		미포장	미개통	연 장	포 장		미포장	미개통
Length	Paved	포장률	Unpaved	Unimproved	Length	Paved	포장률	Unpaved	Unimproved
3,900	3,900	100	-	...	128,490	127,008	98.9	1,482	-
3,900	3,900	100	-	...	128,490	127,396	99.2	1,094	-
3,900	3,900	100	-	...	128,490	128,280	99.8	210	-
3,900	3,900	100	-	...	128,490	128,280	99.8	210	-
3,900	3,900	100	-	...	128,490	128,280	99.8	211	-
-	-	-	-	-	87,668	87,668	100.0	-	167,262

Source : Construction Division

9. 교 량

단위 : 개소, m

연 별 Year	합 계 Grand total						고속도로 Highway		일반국도	
	계 Total		가 설 Constructed		미 가 설 Unconstructed		가 설 Constructed		계 Total	
	개 소 Place	연 장 Length	개 소 Place	연 장 Length	개 소 Place	연 장 Length	개 소 Place	연 장 Length	개 소 Place	연 장 Length
2008	18,0	10,546,5	18,0	10,546,5	-	-	16,0	9,247,3	-	-
2009	18,0	10,546,5	18,0	10,546,5	-	-	16,0	9,247,3	-	-
2010	18,0	10,546,5	18,0	10,546,5	-	-	16,0	9,247,3	-	-
2011	18,0	10,546,5	18,0	10,546,5	-	-	16,0	9,247,3	-	-
2012	18,0	10,546,5	18,0	10,546,5	-	-	16,0	9,248,3	-	-
2013	18,0	10,546,5	18,0	10,546,5	-	-	16,0	9,248,3	-	-

자료 : 건설과

10. 도로 시설물

단위 : m, m²

연 별 Year	보 도 육 교 Pedestrian overpass			지 하 보 도 Pedestrian underpass			지 하 차 도 Underground roadway			고 가 도 로 Elevated road			언더패스 Underpass		
	개 소 Number	연장 Length	면적 Area	개 소 Number	연장 Length	면적 Area	개 소 Number	연장 Length	면적 Area	개 소 Number	연장 Length	면적 Area	개 소 Number	연장 Length	면적 Area
2008	9	469	1,878	2	69	467	2	650	10,900	1	1,276	34,580	-	-	-
2009	9	469	1,878	2	69	467	2	650	10,900	1	1,276	34,580	-	-	-
2010	9	469	1,878	2	69	467	2	650	10,900	1	1,276	34,580	-	-	-
2011	9	469	1,878	2	69	467	2	650	10,900	1	1,276	34,580	-	-	-
2012	9	469	1,878	2	69	467	2	650	10,900	1	1,276	34,580	-	-	-
2013	9	469	1,878	2	69	467	2	650	10,900	1	1,276	34,580	-	-	-

자료 : 건설과

B R I D G E S

Unit : m

General National road				시 & 구 도 City & gu Road					
가 설 Constructed		미 가 설 Unconstructed		계 Total		가 설 Constructed		미 가 설 Unconstructed	
개 소 Place	연 장 Length	개 소 Place	연 장 Length	개 소 Place	연 장 Length	개 소 Place	연 장 Length	개 소 Place	연 장 Length
-	-	-	-	2	1,299.2	2	1,299.2	-	-
-	-	-	-	2	1,299.2	2	1,299.2	-	-
-	-	-	-	2	1,299.2	2	1,299.2	-	-
-	-	-	-	2	1,299.2	2	1,299.2	-	-
-	-	-	-	2	1,299.2	2	1,299.2	-	-
-	-	-	-	2	1,299.2	2	1,299.2	-	-

Source : Construction Division

ROAD FACILITIES

Unit : m, m²

입체교차로			지 하 상 가 Underground shopping arcades			복개구조물			공동구			터 널 Tunnels			가로등 Street lamps
개 소 Number	연장 Length	면적 Area	개 소 Number	연장 Length	면적 Area	개 소 Number	연장 Length	면적 Area	개 소 Number	연장 Length	면적 Area	개 소 Number	연장 Length	면적 Area	개 소 Number
-	-	-	5	1,059	15,347	-	-	-	-	-	-	-	-	-	5,080
-	-	-	5	1,060	15,347	-	-	-	-	-	-	-	-	-	5,080
-	-	-	5	1,061	15,347	-	-	-	-	-	-	-	-	-	5,080
-	-	-	5	1,061	15,347	-	-	-	-	-	-	-	-	-	5,080
-	-	-	5	1,061	15,347	-	-	-	-	-	-	-	-	-	5,080
-	-	-	5	1,061	15,347	-	-	-	-	-	-	-	-	-	5,080

Source : Construction Division

X. 교통·관광 및 정보통신



X. 교통·관광 및 정보통신

1. 자동차 등록

단위 : 대

연 별 Year	합 계 ¹⁾ Total				승 용 차 Passenger cars				승 합 차 Buses			
	관 용 Government			영업용 Commercial	관 용 Government		영업용 Commercial		관 용 Government		영업용 Commercial	
	Private				Private				Private			
2008	36,557	366	25,186	11,005	17,644	132	16,749	763	2,959	93	2,403	463
2009	43,915	427	32,866	10,622	24,826	197	24,091	538	2,890	95	2,405	390
2010	45,591	451	34,695	10,445	26,501	209	25,770	522	2,841	104	2,367	370
2011	46,355	453	35,454	10,448	27,344	210	26,671	463	2,704	111	2,266	327
2012	48,891	471	37,670	10,750	29,525	228	28,804	493	2,732	110	2,252	370
2013	57,797	502	43,232	14,063	37,086	240	33,177	3,669	3,013	120	2,338	555

자료 : 교통민원과

주 : 1) 이륜자동차 미포함

2. 주차 장

단위 : 개소

연 별 Year	합 계 Grand total		노 상 Street parking			
			무 료 Free		유 료 Toll	
	개 소 Number	면 수 Space	개 소 Number	면 수 Space	개 소 Number	면 수 Space
2008	1,008	30,102	99	3,315	3	115
2009	1,041	31,881	99	3,315	4	144
2010	1,097	33,182	99	3,315	3	118
2011	1,097	33,182	99	3,315	3	118
2012	1,280	37,287	99	3,315	3	118
2013	1,413	39,233	99	3,315	3	118

자료 : 교통행정과

TRANSPORTATION, TOURISM AND INFORMATION TELECOMMUNICATIONS REGISTERED MOTOR VEHICLES

Unit : Each

화 물 차 Trucks				특 수 차 Special cars				이 룰 자 동 차 Motor cycles		
관 용 Government	자가용 Private	영업용 Commercial		관 용 Government	자가용 Private	영업용 Commercial		관 용 Government	자가용 Private	
14,108	130	5,913	8,065	1,846	11	121	1,714	2,501	141	2,360
14,348	125	6,167	8,056	1,851	10	203	1,638	2,488	134	2,354
14,491	128	6,360	8,003	1,758	10	198	1,550	2,470	132	2,338
14,481	120	6,323	8,038	1,826	12	194	1,620	2,481	130	2,351
14,742	121	6,417	8,204	1,892	12	197	1,683	2,781	135	2,646
15,790	130	7,489	8,171	1,908	12	228	1,668	2,952	139	2,813

Source : Traffic-Related Civil Division

Notes : 1) Excluding Motorcycle

PARKING LOT

Unit : Number

노 외 Non-street parking				건축물부설 Attached to buildings	
공 영 Public		민 영 Private			
개 소 Number	면 수 Space	개 소 Number	면 수 Space	개 소 Number	면 수 Space
34	1,084	55	2,958	817	22,630
36	1,145	54	2,936	848	23,841
39	1,373	77	3,539	879	24,837
41	1,647	78	3,559	947	25,617
43	1,704	121	5,722	1,014	26,428
43	1,732	124	5,821	1,144	28,247

Source : Traffic Administration Division

3. 관 광 사 업 체 등 록

단위 : 개소

연 별 Year	여 행 업 Travel agencies			관 광 숙 박 업 Tourist Accommodation									
				관광호텔업		국민호텔업		휴양 콘도미니엄업		가 족 호 텔 업		한국 전통호텔업 Traditional hotel	
	일 반 General	국 외 Overseas	국 내 Domestic	호텔수 Number	객실수 Rooms	호텔수 Number	객실수 Rooms	호텔수 Number	객실수 Rooms	호텔수 Number	객실수 Rooms	호텔수 Number	객실수 Rooms
2008	-	14	13	19	1,728	-	-	-	-	1	30	-	-
2009	1	16	16	4	472	-	-	-	-	-	-	-	-
2010	4	17	15	4	472	-	-	-	-	-	-	-	-
2011	5	19	20	7	596	-	-	-	-	-	-	-	-
2012	6	13	16	10	790	-	-	-	-	-	-	-	-
2013	8	13	12	12	874	-	-	-	-	-	-	-	-

자료 : 관광진흥실

주 : 관광유흥음식점업 및 외국인전용유흥음식점업은 관광편의시설업에 포함

REGISTRATION OF TOURIST SERVICE ESTABLISHMENTS

Unit : Number

관광객이용시설업 Tourist entertainment facilities						유원 시설업	카지노업	국제회의 용역업	관광편의 시설업
전문 휴양업 Special recreation services	종합 휴양장업 Resort complexes	자동차 야영장 motorist convenience	관광 유람선업 Tourist cruises	관광 공연장업 Performing arts for tourist	외국인 전용 관광기념품 판매업 Souvenir shops for foreigners only	Recreational Facilities	Casino Services	Professional convention organizers	Tourist convenience facilities
-	-	-	5	-	10	4	1	-	4
-	-	-	6	-	3	6	-	-	3
-	-	-	6	-	8	6	-	-	3
-	-	-	6	-	7	6	-	-	4
-	-	1	3	-	14	6	-	-	12
-	-	1	3	-	16	5	-	-	19

Source : Tourism Office

4. 우 편 시 설

단위 : 개

연 별 Year	우 체 국 수 Number of post office							직원수 No. of staffs	집배원수 No. of postmen
	계 Total	일반국 General post office	분 국 Branch post office	별정국 Special post office	군우국 Military post office	분 실 Detached post office	우편취급소 Postal agency		
2008	23	14	-	4	-	-	5	202	105
2009	22	14	-	4	-	-	4	199	87
2010	23	14	-	4	-	-	5	206	89
2011	23	14	-	4	-	-	5	209	92
2012	6	5	-	1	-	-	-	69	41
2013	6	5		1	-	-	-	77	42

자료 : 인천우체국

※ 2012년 이전은 중구 뿐만 아니라 인천우체국 소속인 연수구, 중구, 동구가 다 포함되었음.

5. 행정 전 산 장 비 보 유

단위 : 대, 회선

연 별 Year	주전산기 (조) Main frame computer	개인용컴퓨터 (PC) (대) Personal computer			온라인 통신회선 On-line communications line				
		합 계 Total	일반업무용 General business	교육용 Education	합 계 Total	전 용 Exclusive	구 내 Local	DNS	ATM
2008	22	848	827	21	1,120	32	1,088	-	-
2009	21	862	841	21	1,127	39	1,088	-	-
2010	22	891	870	21	1,125	37	1,088	-	-
2011	23	975	920	55	1,122	34	1,088	-	-
2012	23	993	938	55	1,122	34	1,088	-	-
2013	24	997	928	69	1,312	24	1,288	-	-

자료 : 홍보체육진흥실

POSTAL SERVICE FACILITIES

Unit : Each

우 체 통 Post box			사서함 Post box	수송장비 Delivery equipment		우표류판매소 Stamp Sale agency
계 Total	갑 Standing	을 Hanging		자동차 Motor vehicle	이륜차 Motor cycle	
132	130	2	95	27	106	108
132	130	2	93	27	112	171
132	130	2	79	25	107	88
132	130	2	79	27	106	85
57	56	1	30	12	49	20
56	55	1	31	12	51	20

Source : Incheon Post Office

ADMINISTRATIVE COMMUNICATION FACILITIES

Unit : Each, Line

통 신 장 비 (대) Communications equipment							
합 계 Total	변복조 장치 (MODEM)	데이터 서비스장치 (DSU)	통신망 관리장비 (NMS)	망다중화 장치 (MUX)	망연결 장치 (Router)	초고속 교환기 (ATM)	채널 분배장치 (CSU)
-	-	-	-	-	-	-	-
-	-	-	-	-	-	-	-
-	-	-	-	-	-	-	-
-	-	-	-	-	-	-	-
-	-	-	-	-	-	-	-
-	-	-	-	-	-	-	-

Source : Public Affairs & Sports Office

XI. 보건 및 사회보장



XI . 보건 및 사회보장

1. 의 료 기 관

단위 : 개

연 별 Year	합 계 ¹⁾ Total		종합병원 General Hospitals		병 원 ²⁾ Hospitals		의 원 Clinics		특수병원 ³⁾ Special hospitals		요양병원 ①	
	병원수 Number	병상수 Beds	병원수 Number	병상수 Beds	병원수 Number	병상수 Beds	병원수 Number	병상수 Beds	병원수 Number	병상수 Beds	병원수 Number	병상수 Beds
2008	98	1,652	2	1,110	-	-	45	258	-	-	2	214
2009	96	1,840	2	1,206	-	-	43	233	-	-	3	331
2010	93	1,923	3	1,506	-	-	43	283	-	-	1	134
2011	96	1,870	3	1,494	-	-	43	242	-	-	1	134
2012	97	1,929	3	1,467	-	-	45	188	-	-	2	274
2013	95	1,988	3	1,444	-	-	43	159	-	-	3	385

자료 : 중구보건소

주 : 1) 보건의료 원이하 제외 2) 군인병원 제외 3) 정신병원, 결핵병원, 나병원 포함.

① Long term care hospitals

2. 의료기관종사 의료인력

단위 : 명

연 별 Year	합 계 Total	의 사		치 과 의 사 Dentists	한 의 사 Oriental medical doctors
		상근의사 Full-time	비상근의사 Part-time		
2008	1,940	546	1	53	30
2009	2,158	530	19	64	37
2010	2,115	535	-	44	18
2011	2,115	543	-	42	15
2012	2,154	541	-	38	20
2013	2,380	556	-	43	22

자료 : 중구보건소

HEALTH AND SOCIAL SECURITY

NUMBER OF MEDICAL INSTITUTIONS

Unit : Number

치과병(의)원 Dental clinics		한방병원 ②		한 의 원 ③		조 산 소 Midwifery Clinics		부속의원 Attached clinics		보 건 의료원	보건소	보 건 지 소 Health sub centers	보 건 진료소
병원수 Number	병상수 Beds	병원수 Number	병상수 Beds	병원수 Number	병상수 Beds	병원수 Number	병상수 Beds	병원수 Number	병상수 Beds	Health clinics	Health centers		④
31	-	1	70	13	-	-	-	-	-	-	1	2	1
31	-	1	70	12	-	-	-	-	-	-	1	2	1
28	-	-	-	14	-	-	-	-	-	-	1	2	1
29	-	-	-	14	-	-	-	-	-	-	1	2	1
29	-	-	-	14	-	-	-	-	-	-	1	2	1
32	-	-	-	14	-	-	-	-	-	-	1	2	1

Notes : 1) Excluding health clinics to primary health care post

Source : Jung-gu Health Center

2) Excluding army hospitals 3) Including hospitals for mental ill or T.B. patients, leprosariums

② Oriental Medicine hospitals ③ Oriental medicine clinics ④ Primary health care centers

NUMBER OF MEDICAL PERSONNELS EMPLOYED IN MEDICAL INSTITUTIONS

Unit : Person

약 사 ¹⁾ Pharmacists	조 산 사 Midwives	간 호 사 Nurses	간호조무사 Nurse aids	의 료 기 사 Medical technicians	의무기록사 Medical record technicians
25	3	827	200	241	15
119	-	855	258	276	-
109	-	869	176	351	13
110	-	865	176	351	13
24	-	957	164	407	3
35	-	1,087	221	411	5

Source : Jung-gu Health Center

3. 보 건 소 인 력

단위 : 명

연 별 Year	합 계 Total	면허 · 자격종별										
		소 계 Sub total	의 사 Physicians	치과 의사 Dentists	한 의사 ①	약 사 ②	조산사 Midwives	간호사 Nurses	임상 병리 ③	방사 선사 ④	물리 치료사 ⑤	치과 위생사 ⑥
2008	35	26	1	1	1	1	-	8	7	1	2	1
2009	34	24	1	1	1	1	-	8	6	1	2	1
2010	34	26	1	1	1	1	-	10	5	1	2	1
2011	36	27	1	1	1	1	-	9	4	2	2	1
2012	34	24	1	1	1	1	-	9	2	2	1	1
2013	38	30	1	1	1	1	-	9	5	1	3	2

자료 : 중구보건소

① Oriental medical doctors ② Pharmacists ③ Clinic pathology technicians

④ Radiological technicians ⑤ Physical therapy ⑥ Dental hygienics technicians ※ 주 : 정원기준

4. 보건지소 및 진료소 인력

단위 : 명

연 별 Year	합 계 Total	보 건 지 소							
		면허 · 자격종별							
		소 계 Sub total	의 사 Physicians	치과 의사 Dentists	한 의사 ①	간호사 Nurses	치과 위생사 ②	간호 조무사 Nurse aids	약 사 Pharmacists
2008	10	8	2	2	2	-	1	1	-
2009	9	7	2	1	2	-	1	1	-
2010	3	2	-	-	-	-	1	1	-
2011	4	2	-	-	-	-	1	1	-
2012	3	1	-	-	-	-	0	1	-
2013	11	9	2	1	2	3	1	-	-

자료 : 중구보건소

※ 주 : 정원기준

① Oriental medical doctors ② Dental hygienics technicians

NUMBER OF STAFFS IN HEALTH CENTERS

Unit : Person

by License / Qualification							면허자격종별외 Others			
영양사 ⑦	간 호 조무사 Nurse aids	의 무 기록사 ⑧	위생사 · 위생 시험사 ⑨	정신보건 전문요원 ⑩	정보 처리 기사 ⑪	응급 구조사 ⑫	소 계 Sub total	보건직 ⑬	행정직 ⑭	기 타 Others
1	-	2	-	-	-	-	9	3	3	3
1	-	1	-	-	-	-	12	5	3	4
1	1	-	1	-	-	-	8	3	2	3
1	1	-	2	-	-	-	9	2	3	4
1	1	1	2	-	-	-	10	3	3	4
-	2	1	3	-	-	-	8	2	1	5

⑦ Nutrition technicians ⑧ Medical records technicians

Source : Jung-gu Health Center

⑨ Medical corpsmen ⑩ Mental and health specialists ⑪ Data processing technicians

⑫ Emergency rescue specialists ⑬ Public health workers ⑭ Administrative workers

NUMBER OF STAFFS IN HEALTH SUBCENTERS AND PRIMARY HEALTH CARE CENTERS

Unit : Person

Health Sub-center						보건 진료소
by License / Qualification		면허 · 자격종별외 Others				Primary health care centers
임상병리사 ③	방사선사 ④	소 계 Sub total	보건직 ⑤	행정직 ⑥	기 타 Others	보건진료원 Primary health care center's practitioners
-	-	1	-	-	-	1
-	-	1	-	-	1	1
-	-	1	-	-	1	1
-	-	1	-	-	1	1
-	-	1	-	-	1	1
-	-	1	-	-	1	1

③ Clinic pathology technicians ④ Radiological technicians

Source : Jung-gu Health Center

⑤ Public health workers ⑥ Administrative workers

5. 의약품 등 제조업소 및 판매업소

단위 : 개소

연 별 Year	제 조 업 소 Number of Manufacturers				
	계 Total	의 약 품 Drugs	의약품외품 Non-drug products	화 장 품 Cosmetics	의료기기 Medical instruments
2008	2	-	1	1	-
2009	2	-	1	1	-
2010	7	3	1	3	-
2011	-	-	-	-	-
2012	6	2	1	3	-
2013	5	1	1	2	1

자료 : 중구보건소

MANUFACTURES AND STORES OF PHARMACEUTICAL GOODS ETC.

Unit : Number

관 매 업 소 Number of Sellers								
계	약 국	의약품 도매상	의료기기	의료기기 수리업	한약도매상	한약업사	약업사	매약상
Total	Pharmacies	Whole salers	Medical instruments		Oriental medicine wholesalers	Oriental medicine dealers	Druggists	Restricted dealers
95	52	1	32	-	-	8	1	1
102	57	1	35	-	-	7	1	1
86	45	1	35	-	-	4	1	-
100	48	2	45	-	-	4	1	-
101	57	2	37	-	-	4	1	-
100	56	2	37	-	-	4	1	-

Source : Jung-gu Health Center

6. 부정의료업자 단속실적(의료인등)

단위 : 명

연 별 Year	위 반 건 수 No. of violation detected								
	계 Total	면 허 대 여 License lending	성감별 행 위 ①	무자격자 에게의료 행위사주 ②	면허이외 의료행위 without license	품 위 손 상 Unethical behaviors	허 위 진 단 급 ③	진 료 거 부 ④	기 타 Others
2008	1	-	-	1	-	-	-	-	-
2009	1	-	-	-	-	-	-	-	1
2010	1	-	-	-	-	-	-	-	1
2011	1	-	-	-	-	-	-	-	-
2012	-	-	-	-	-	-	-	-	-
2013	-	-	-	-	-	-	-	-	-

자료 : 중구보건소

① Distinguishing fetal gender ② Allowing unqualified persons to practice

③ Issuance of false diagnosis statements ④ Refusal of medical treatment

6-1. 부정의료업자 단속실적(의료기관)

단위 : 명

연 별 Year	위 반 건 수 No. of violation Detected								
	계 Total	무면허 의 료 행 위 ①	광고위반 Illegal advertising	환자유인 Illegal attraction of patients	준수사항 미 이 행 Regulation non-compliance	표 방 위 반 ②	시설위반 Inadequate facilities	정원위반 Overcrowded conditions	기 타 Others
2008	-	-	-	-	-	-	-	-	-
2009	1	1	-	-	-	-	-	-	-
2010	1	-	-	-	-	-	-	-	1
2011	1	-	-	-	-	-	-	-	-
2012	3	-	-	-	1	-	-	-	2
2013	-	-	-	-	-	-	-	-	-

자료 : 중구보건소

① Medical practicing without license ② Falsely posing as a specialist

REGULATION FOR ILLEGAL MEDICAL PRACTICES (MEDICAL PRACTITIONERS ETC.)

Unit : Person

처 리 건 수 No. of action taken					
계 Total	면허취소 License revoked	자격정지 License Suspended	경 고 Warning	고 발 Prosecution	기 타 Others
1	-	1	-	-	-
1	-	-	-	-	1
1	-	-	-	-	1
-	-	-	-	-	-
-	-	-	-	-	-
-	-	-	-	-	-

① Distinguishing fetal gender ② Allowing unqualified persons to practice
③ Issuance of false diagnosis statements ④ Refusal of medical treatment

Source : Jung-gu Health Center

REGULATION FOR ILLEGAL MEDICAL PRACTICES (Medical institutions)

Unit : Person

처 리 건 수 No. of action taken					
계 Total	허가취소 또는 폐쇄 License revoked	업무정지 Practice suspended	시정지시 Rectification ordered	고 발 Prosecution	기 타 Others
-	-	-	-	-	-
1	-	-	-	1	-
1	-	-	-	-	1
-	-	-	-	-	-
3	2	-	1	-	-
-	-	-	-	-	-

① Medical practicing without license ② Falsely posing as a specialist

Source : Jung-gu Health Center

7. 예 방 접 종

단위 : 명

연별, 동별 Year & Dong	디프테리아 파상풍, 백일해(DT&P) Diphtheria, Tetanus, Pertussis	파상풍, 디프테리아 Tetanus, Diphtheria	폴 리 오 Poliomyelitis	홍역, 유행성이하선염 풍진(MMR) Measles, Mumps, Rubella
2008	2,942	550	2,488	1,435
2009	3,357	596	2,740	1,389
2010	3,392	716	2,794	1,465
2011	1,453	363	1,193	665
2012	756	341	655	271
2013	562	207	492	269
신 포 동 Sinpo-dong
연 안 동 Yeonan-dong
신 흥 동 Sinheung-dong
도 원 동 Dowon-dong
율 목 동 Yulmok-dong
동 인 천 동 Dongincheon-dong
북 성 동 Bukseong-dong
송 월 동 Songwol-dong
영 중 동 Yeongjong-dong
용 유 동 Yongyu-dong
운 서 동 Unseo-dong
관 외

자료 : 중구보건소

VACCINATIONS AGAINST MAJOR COMMUNICABLE DISEASES

Unit : Person

[illegible]

8. 법정전염병 발생 및 사망

단위 : 건, 명

연 별	제1군전염병 Communicable diseases Class I													
	합 계		콜레라		A형 간염		장티푸스		파라티푸스		세균성이질		장출혈성대장균감염증	
	Total		Cholera		Hepatitis A		Typhoid fever		Paratyphoid fever		Shigellosis		③	
Year	발생 ①	사망 ②	발생 ①	사망 ②	발생 ①	사망 ②	발생 ①	사망 ②	발생 ①	사망 ②	발생 ①	사망 ②	발생 ①	사망 ②
2008	1	-	-	-	-	-	-	-	-	-	-	-	1	-
2009	-	-	-	-	-	-	-	-	-	-	-	-	-	-
2010	2	-	-	-	-	-	2	-	-	-	-	-	-	-
2011	1	-	-	-	-	-	-	-	-	-	-	-	-	-
2012	6	-	-	-	6	-	-	-	-	-	-	-	-	-
2013	4	-	-	-	1	-	1	-	-	-	2	-	-	-

자료 : 중구보건소

① Incident ② Deaths ③ Enterohemorrhagic E. coli

법정전염병 발생 및 사망(계속)

단위 : 건, 명

연 별	제2군전염병						제3군전염병 Communicable diseases Class III							
	일본뇌염		수 두		B형간염		합 계		말라리아		결 핵		한 센 병	
	Japanese encephalitis		Varicella		Hepatitis B		Total		Malaria		Tuberculosis		Leprosy	
Year	발생 ①	사망 ②	발생 ①	사망 ②	발생 ①	사망 ②	발생 ①	사망 ②	발생 ①	사망 ②	발생 ①	사망 ②	발생 ①	사망 ②
2008	-	-	63	-	-	-	3	-	-	-	-	-	-	-
2009	-	-	77	-	9	-	487	-	4	-	480	-	-	-
2010	-	-	93	-	-	-	386	-	13	-	364	-	-	-
2011	-	-	92	-	-	-	500	-	8	-	486	-	-	-
2012	-	-	70	-	7	-	529	-	15	-	504	-	-	-
2013	-	-	147	-	11	-	408	-	3	-	391	1	-	-

자료 : 중구보건소

INCIDENTS OF COMMUNICABLE DISEASES AND DEATHS

Unit : Case, Person

제2군 전염병 Communicable diseases Class II															
합 계 Total		디 프 테리아 Diphtheria		백일해 Pertussis		파상풍 Tetanus		홍 역 Measles		유행성이하 선염 Mumps		풍 진 Rubella		폴리오 Poliomyelitis	
발생 ①	사망 ②	발생 ①	사망 ②	발생 ①	사망 ②	발생 ①	사망 ②	발생 ①	사망 ②	발생 ①	사망 ②	발생 ①	사망 ②	발생 ①	사망 ②
70	-	-	-	-	-	-	-	-	-	7	-	-	-	-	-
121	-	-	-	-	-	-	-	-	-	34	-	1	-	-	-
113	-	-	-	-	-	-	-	-	-	20	-	-	-	-	-
115	-	-	-	-	-	-	-	-	-	17	-	-	-	-	-
85	-	-	-	-	-	-	-	-	-	8	-	-	-	-	-
173	-	-	-	-	-	-	-	-	-	14	-	1	-	-	-

Source : Jung-gu Health Center

INCIDENTS OF COMMUNICABLE DISEASES AND DEATHS(Cont'd)

Unit : Case, Person

제3군 전염병 Communicable Diseases Class III												제4군 전염병 및 지정 전염병 ⑤	
성 홍 열 Scarlet Fever		쓰쓰가무시증 Scrub typhus		렙토스피라증 Leptospirosis		브루셀라증 Brucellosis		신증후군 출혈열 HFRS		기 타 Others		발생 ①	사망 ②
발생 ①	사망 ②	발생 ①	사망 ②	발생 ①	사망 ②	발생 ①	사망 ②	발생 ①	사망 ②	발생 ①	사망 ②	발생 ①	사망 ②
-	-	1	-	1	-	-	-	1	-	-	-	-	-
-	-	3	-	-	-	-	-	-	-	-	-	-	-
-	-	3	-	1	-	-	-	2	-	3	-	1	-
-	-	2	-	-	-	-	-	-	-	2	-	-	-
2	-	4	-	-	-	-	-	-	-	4	-	1	-
5	-	5	-	-	-	-	-	-	-	3	-	-	-

⑤ Vibrio vulnificus sepsis

Source : Jung-gu Health Center

9. 한센병 보건소 등록

단위 : 명

연 별 Year	연말현재 Registrants(year-end)			신환자수 New Patients	사 망 자 Death
	계 Total	남 Male	여 Female		
2008	-	-	-	-	-
2009	-	-	-	-	-
2010	-	-	-	-	-
2011	-	-	-	-	-
2012	-	-	-	-	-
2013	-	-	-	-	-

자료 : 중구보건소

REGISTERED LEPROSY PATIENTS AT HEALTH CENTERS

Unit : Person

거주형태별 Type of residence					관리구분별 Type of control	
재가 Domicile	양성 Positive	정착촌 Settlement village	양성 Positive	수용 Leprosarium	요치료 Chemo-Therapy	한센서비스대상자 Hansen's service recipients

-	-	-	-	-	-	1
---	---	---	---	---	---	---

-	-	-	-	-	-	2
---	---	---	---	---	---	---

-	-	-	-	-	-	-
---	---	---	---	---	---	---

-	-	-	-	-	-	-
---	---	---	---	---	---	---

-	-	-	-	-	-	-
---	---	---	---	---	---	---

-	-	-	-	-	-	-
---	---	---	---	---	---	---

10. 결핵환자 현황

단위 : 명

연 별 Year	당해연도 등록(신고)된 결핵 환자수 NO. of pulmonary tuberculosis patients registered(declared) the current year							
	합계	신환자	재발자	초치료 실패자	중단후 재등록	전입	만성 배균자	기타
	Total	New	Relapse	Treatment after failure	Treatment after default	Transferred- in	Chronic	Others
2008	-	-	-	-	-	-	-	-
2009	-	-	-	-	-	-	-	-
2010	-	-	-	-	-	-	-	-
2011	9	1	-	-	1	1	5	1
2012	13	7	4	-	2	-	-	-
2013	18	10	4	-	-	4	-	-

자료 : 중구보건소

REGISTERED TUBERCULOSIS PATIENTS

Unit : Person

당해연도 결핵예방 접종실적			
합계 Total		보건소 Health center	
		미취학아동 preschool child	취학아동 school- children
-	-	-	-
-	-	-	-
-	-	-	-
-	-	-	-
267	-	267	-
273	-	273	-

11. 식품 위생 관계 업 소

단위 : 개소

연별 & 동별 Year & Dong	합 계 Grand Total	식 품 접 객 업 Food Premises									
		계 Total	휴게음식점 Restaurants			제과점 Bakeries	일반 음식점 General restaurants	단란주점 Public bar karaoke	유흥 주점 ②	위탁 급식영업 food suppliers for group	집단 급식 소 ③
			소계 ①	다방 Cafes	기타 Others						
2008	2,958	2,294	166	50	116	56	1,866	42	98	66	123
2009	2,506	2,370	198	48	150	61	1,913	38	95	65	136
2010	2,763	2,383	202	44	158	61	1,928	37	91	64	128
2011	2,472	438	211	49	178	53	1,790	35	86	70	146
2012	2,228	1,868	168	29	139	41	1,503	36	68	52	115
2013	2,959	2,470	261	32	229	62	1,942	40	89	76	164
신 포 동 Sinpo-dong	489	437	35	1	34	6	336	18	38	4	14
연 안 동 Yeonan-dong	443	319	23	8	15	4	262	5	9	16	23
신 흥 동 Sinheung-dong	304	233	13	6	7	6	191	4	10	9	18
도 원 동 Dowon-dong	48	38	5	4	-	2	31	-	-	-	4
율 목 동 Yulmok-dong	38	31	4	2	2	1	23	1	1	-	4
동 인 천 동 Dongincheon-dong	358	321	52	6	46	10	244	3	10	2	12
북 성 동 Bukseong-dong	256	231	15	2	13	4	199	5	1	7	10
송 월 동 Songwol-dong	28	22	3	3	-	-	19	-	-	-	2
영 종 동 Yeongjong-dong	224	180	10	-	10	6	156	-	-	6	17
용 유 동 Yongyu-dong	196	185	20	-	20	-	159	-	4	2	4
운 서 동 Unseo-dong	575	473	81	-	81	23	322	3	15	29	56

자료 : 위생과

① Sub Total ② Amusement Restaurant ③ Commodity Food Supply Spot

NUMBER OF LICENSED FOOD PREMISES, BY BUSINESS TYPE

Unit : Number

식품제조업 및 가공업①					판매, 운반, 기타업 ②				용기·포장류 제조업 Others
계 Total	식품제조가공업 Food manufacturing and processing	식품 첨가물 Food subdivisions	식품 소분업 Improvised foods	즉석판매 제조가공업 Improvised foods	계 Total	식품 판매업 Food sales	식품 운반업 Food Transportation	식품냉동 냉장업 Food freezingrefrige ration	
187	44	-	29	114	352	332	10	10	2
222	54	-	36	132	350	323	10	15	2
218	50	1	38	129	33	9	9	15	1
194	40	2	36	116	678	653	10	14	1
204	44	3	33	124	41	12	13	16	1
268	54	3	40	171	55	17	15	23	2
35	6	-	3	26	3	1	2	-	-
85	15	1	19	50	16	3	3	10	-
38	6	2	5	25	13	1	9	3	2
6	1	-	-	5	0	-	-	-	-
3	1	-	-	2	0	-	-	-	-
25	5	-	2	18	0	-	-	-	-
10	5	-	3	2	5	-	-	5	-
4	-	-	-	4	0	-	-	-	-
21	-	-	5	12	6	6	-	-	-
7	4	-	-	3	0	-	-	-	-
34	7	-	3	24	12	6	1	5	-

① Food manufacturing and processing business

② Food sales, transportation, others

Source : Sanitation Division

12. 공 중 위 생 관 계 업 소

NUMBER OF LICENSED SANITARY PREMISES, BY BUSINESS TYPE

단위 : 개소

Unit : Establishment

연별, 동별 Year & Dong	합 계 Total	숙박업 ¹⁾ Hotel businesses	목욕 장업 bath- houses	이용업 Barber	미용업 beauty shops			세탁업 Laundry	위생관리 용역업 Sanitary service business	위 생 처리업 Sanitary cleaning	세척제 제조업 Soap, detergents, etc.	기타위생 용품 제조업 Others
					일반 General	피부 Skin	종합 General and skin					
2008	502	205	31	48	33	9	95	65	14	1	1	-
2009	394	203	31	50	32	16	111	61	15	1	1	-
2010	517	202	31	46	14	18	127	58	19	1	1	-
2011	505	198	28	42	8	21	130	53	23	1	1	-
2012	392	201	29	39	13	18	8	54	28	1	1	-
2013	569	206	28	46	32	30	134	57	34	1	1	-
신 포 동 Sinpo-dong	67	23	4	6	3	3	21	4	3	-	-	-
연 안 동 Yeonan-dong	71	33	6	12	-	1	12	4	3	-	-	-
신 흥 동 Sinheung-dong	60	13	4	8	2	-	15	11	6	-	1	-
도 원 동 Dowon-dong	23	-	-	4	2	-	11	4	1	1	-	-
율 목 동 Yulmok-dong	14	1	2	2	-	-	7	2	-	-	-	-
동 인 천 동 Dongjincheon-dong	114	49	4	3	5	12	25	9	7	-	-	-
북 성 동 Bukseong-dong	35	24	-	3	-	-	5	1	1	-	-	-
송 월 동 Songwol-dong	18	1	1	3	2	-	7	4	-	-	-	-
영 종 동 Yeongjong-dong	28	1	-	3	8	-	9	3	3	-	-	-
용 유 동 Yongyu-dong	57	45	1	-	-	2	2	1	5	-	-	-
운 서 동 Unseo-dong	82	16	5	2	9	11	20	14	5	-	-	-

자료 : 위생과

Source : Sanitation Division

주 : 1) 관광호텔을 포함한 수치임. Including tourist hotels.

13. 국 민 연 금 가 입 자

NUMBER OF NATIONAL PENSION INSURANTS

단위 : 개소, 명

Unit : Place, Person

연 별 Year	총가입자수 Total insurants	사업장가입자 Insurants Workplaces		지역가입자 Insured persons in the local area	임의가입자 Voluntarily insured persons	임의계속 가입자 Voluntarily and continuously insured persons
		사 업 장 Workplaces	가 입 자 Insurants			
2008	48,689	3,211	29,918	18,672	46	53
2009	49,637	3,477	31,183	18,314	52	88
2010	51,730	3,717	33,109	18,392	106	123
2011	53,787	3,893	34,985	18,566	109	127
2012	55,005	4,079	36,788	17,743	316	158
2013	57,793	4,328	38,382	18,899	324	188

자료 : 국민연금관리공단인천지부

Source : National Pension Cooperation

14. 국 가 보 훈 대 상 자

단위 : 명

연별 Year	합계 Grand total	국 가 유 공 자 Patriots and Veterans								유 족	
		계 Total	애국 지사 Independence fighters	전·공상 군경 Veterans & policemen died or disabled on duty	무공·보국 수훈자 Recipients of the order of military merit or national security merit	재일학도 의용군인 Student volunteer in japan who participated in the korean war	4.19 부상자, 공로자 Deceased wounded activists of the April 19th revolution	공상 공무원 Public officials disabled on duty	특별공로 및 특별공로이상자 Deceased special contributors to national and social development	계 Total	순국·애국 유족 Bereaved families of patriots or independence fighters
2008	1,358	247	-	168	76	-	-	3	-	214	6
2009	505	254	-	177	73	-	-	4	-	222	8
2010	1,481	247	-	175	69	-	-	3	-	1,234	8
2011	533	249	-	176	71	-	-	2	-	284	8
2012	702	374	-	284	87	-	-	3	-	328	8
2013	1,898	350	-	252	94	-	-	4	-	326	10

자료 : 인천보훈지청

주 : 1) 기타대상자(유족 포함)의 기타는 참전유공자, 장기복무제대군인, 고엽제후유증 입

15. 국가보훈 대상자 취업

단위 : 명

연 별 Year	합 계 Grand Total			국가유공자 Patriots and Veterans		
	계 Total	남 Male	여 Female	계 Total	남 Male	여 Female
2008	112	85	27	7	7	-
2009	125	97	28	11	11	-
2010	125	97	28	11	11	-
2011	133	105	28	17	17	-
2012	145	114	31	22	22	-
2013	183	139	44	26	26	-

자료 : 인천보훈지청

NUMBER OF PATRIOTS AND VETERANS

Unit : Person

Bereaved Family								기타 대상자2) Others			참전 유공자, 장기복무 세대군인, 고엽제 후유증
전몰, 전상, 순직, 공상, 군경 ①			무공·보국 수훈자 Recipients of the order of military merit or national security merit	재일학도 의용군인 Student volunteer in japan who participated in the korean war	4.19 부상자, 공로자 Deceased· Wounded activists of the April 19th revolution	순직 공무원 Public officials died on duty	특별 공로 순직자 ②	6.18 자유 상이자 Defectors disabled for anti- communism	지 원 대상자 Beneficia- ries	광 주 주 유공자 ③	
미망인 Widows	자 녀 Minor children	부 모 Parents									
63	68	19	50	2	-	6	-	2	-	2	893
62	68	18	59	-	-	7	-	2	-	3	21
68	75	19	58	1	-	6	-	2	-	3	994
84	72	18	62	1	1	6	0	2	5	3	22
91	91	19	73	1	1	10	-	2	5	4	23
95	103	20	84	1	1	12	-	2	5	5	1,199

① Bereaved families of Veterans & policemen died or disabled on duty/in

Source : Incheon Patriots and Veterans District Office

② Deceased special contributors to national and social development

③ Persons of distinguished services in the Gwangju democratization movement

EMPLOYMENT OF PATRIOTS & VETERANS, AND BEREAVED FAMILIES

Unit : Person

유족 Bereaved families			기타 대상자 Others		
계 Total	남 Male	여 Female	계 Total	남 Male	여 Female
92	68	24	13	10	3
98	75	23	16	11	5
98	75	23	16	11	5
102	78	24	14	10	4
102	76	26	21	16	5
138	94	41	19	16	3

Source : Incheon Patriots and Veterans District Office

16. 국가보훈 대상자녀 취학

단위 : 명

연 별 Year	합 계 Grand total				국 가 유 공 자 Patriots and Veterans			
	계 Total	중학교 Middle school	고등학교 High School	대 학(교) College and Uni.	계 Total	중학교 Middle school	고등학교 High School	대 학(교) College and Uni.
2008	74	14	44	16	1	-	-	1
2009	128	28	52	48	2	-	-	2
2010	122	26	50	46	2	-	-	2
2011	48	17	30	1	-	-	-	-
2012	40	14	26	-	-	-	-	-
2013	36	11	25	-	-	-	-	-

자료 : 인천보훈지청

17. 아동 복지 시설

단위 : 개소, 명

연 별 Year	합 계 Total				양 육 시 설 Child bringing up institutions			
	시설수 No.offacilities	입소자 Admitted	퇴소자 Discharged	연말현재 생활인원	시설수 No.offacilities	입소자 Admitted	퇴소자 Discharged	연말현재 생활인원
2008	1	38	24	-	1	38	24	-
2009	2	78	59	-	2	78	59	-
2010	2	83	71	63	2	83	71	63
2011	2	86	84	74	2	86	84	74
2012	2	70	60	72	2	70	60	72
2013	2	79	66	74	2	79	66	74

자료 : 가정교육과

EDUCATIONAL BENEFITS FOR PATRIOTS & VETERANS AND THEIR FAMILIES

Unit : Person

배 우 자 Spouse				자 녀 Children			
계	중학교	고등학교	대학(교)	계	중학교	고등학교	대학(교)
Total	Middle school	High School	College and Uni.	Total	Middle school	High School	College and Uni.
-	-	-	-	73	14	44	15
1	-	-	1	125	28	52	45
-	-	-	-	120	26	50	44
-	-	-	-	48	17	30	1
-	-	-	-	40	14	26	-
-	-	-	-	36	11	25	-

Source : Incheon Patriots Veterans Division Office

CHILDREN WELFARE INSTITUTIONS

Unit : Number, Person

자립지원시설				보호치료시설				기 타			
Self independence assistance institutions				Child care treatment institutions				Others			
시설수	입소자	퇴소자	연말현재	시설수	입소자	퇴소자	연말현재	시설수	입소자	퇴소자	연말현재
No,offacilities	Admitted	Discharged	생활인원	No,offacilities	Admitted	Discharged	생활인원	No,offacilities	Admitted	Discharged	생활인원
-	-	-	-	-	-	-	-	-	-	-	-
-	-	-	-	-	-	-	-	-	-	-	-
-	-	-	-	-	-	-	-	-	-	-	-
-	-	-	-	-	-	-	-	-	-	-	-
-	-	-	-	-	-	-	-	-	-	-	-
-	-	-	-	-	-	-	-	-	-	-	-

Source : Home & Education Division

18. 부 랑 인 시 설

단위 : 개소, 명

연 별 Year	합 계 Total			
	시 설 수 Number of facilities	입 소 자 Admitted	퇴 소 자 Discharged	연말현재생활인원 Inmates as of year-end
2008	-	-	-	-
2009	-	-	-	-
2010	-	-	-	-
2011	-	-	-	-
2012	-	-	-	-
2013	-	-	-	-

자료 : 주민생활지원과

19. 노인여가복지시설

단위 : 개소, 명

연 별 Year	합계 Total	노인복지회관 Senior service center	
	시설수 Facilities	시설수 Facilities	이용인원 Persons
2008	66	1	300
2009	67	1	500
2010	72	1	600
2011	72	1	700
2012	74	1	700
2013	77	1	700

자료 : 주민복지과

HOMELESS INSTITUTIONS

Unit : Number, Person

부랑인 시설(성인) Homeless institutions(adults)				부랑인 시설(아동) Homeless institutions(children)			
시설수 Number of facilities	입소자 Admitted	퇴소자 Discharged	연말현재 생활인원 ①	시설수 Number of facilities	입소자 Admitted	퇴소자 Discharged	연말현재 생활인원 ①
-	-	-	-	-	-	-	-
-	-	-	-	-	-	-	-
-	-	-	-	-	-	-	-
-	-	-	-	-	-	-	-
-	-	-	-	-	-	-	-
-	-	-	-	-	-	-	-

① Inmates as of year-end

Source : Resident Support Division

SENIOR LEISURE SERVICE FACILITIES

Unit : Number, Person

경로당 Community senior center			노인교실 senior school	노인휴양소 Senior recreation facilities
계 Total	신고 Registered	미신고 Unregistered	시설수 Facilities	시설수 Facilities
65	63	-	2	-
67	66	1	2	-
69	68	1	2	-
69	68	1	2	-
71	69	2	2	-
77	75	2	2	-

Source : Civic Welfare Division

20-1. 노인주거·의료복지시설

단위 : 개소, 명

연 별 Year	합 계 Total				양 로 시 설 Provision for old age			
	시설수 Number of facilities	입소인원 Admitted Person		종사자수 Workers	시설수 Number of facilities	입소인원 Admitted Person		종사자수 Workers
		정원 Regular	현원 Present			정원 Regular	현원 Present	
2008	-	-	-	-	-	-	-	-
2009	-	-	-	-	-	-	-	-
2010	-	-	-	-	-	-	-	-
2011	-	-	-	-	-	-	-	-
2012	-	-	-	-	-	-	-	-
2013	-	-	-	-	-	-	-	-

자료 : 주민복지과

20-2. 노인주거·의료복지시설

단위 : 개소, 명

연 별 Year	합 계 Total				노인요양시설 Nursing			
	시설수 Number of facilities	입소인원 Admitted Person		종사자수 Workers	시설수 Number of facilities	입소인원 Admitted Person		종사자수 Workers
		정원 Regular	현원 Present			정원 Regular	현원 Present	
2008	1	9	7	2	-	-	-	-
2009	7	277	188	118	1	9	8	2
2010	13	601	422	276	-	-	-	-
2011	13	607	505	309	12	598	496	304
2012	10	495	470	318	9	486	461	314
2013	12	573	499	323	11	564	490	309

자료 : 주민복지과

SENIOR HOME SERVICE FACILITIES

Unit : Number, Person

노인공동생활가정 Cohabitation				노인복지주택 Welfare House			
시설수 Number of facilities	입소인원 Admitted Person		종사자수 Workers	시설수 Number of facilities	입소인원 Admitted Person		종사자수 Workers
	정원 Regular	현원 Present			정원 Regular	현원 Present	
-	-	-	-	-	-	-	-
-	-	-	-	-	-	-	-
-	-	-	-	-	-	-	-
-	-	-	-	-	-	-	-
-	-	-	-	-	-	-	-
-	-	-	-	-	-	-	-

Source : Civic Welfare Division

SENIOR MEDICAL SERVICE FACILITIES

Unit : Number, Person

노인요양공동생활가정 Nursing cohabitation				노인전문병원 Hospital for the aged			
시설수 Number of facilities	입소인원 Admitted Person		종사자수 Workers	시설수 Number of facilities	입소인원 Admitted Person		종사자수 Workers
	정원 Regular	현원 Present			정원 Regular	현원 Present	
-	-	-	-	-	-	-	-
-	-	-	-	-	-	-	-
-	-	-	-	-	-	-	-
1	9	9	5	-	-	-	-
1	9	9	4	-	-	-	-
1	9	9	5	-	-	-	-

Source : Civic Welfare Division

21. 국민기초생활보장수급자

단위 : 가구수, 명

연별, 동별 Year & Dong	합 계 ¹⁾ Total		일반수급자 General recipients	
	가 구 Households	인 원 Persons	가 구 Households	인 원 Persons
2008	1,839	2,930	1,797	2,872
2009	1,937	3,009	1,906	2,958
2010	1,938	2,982	1,905	2,926
2011	1,952	3,003	1,921	2,880
2012	2,137	3,181	2,062	3,045
2013	2,269	3,305	2130	3052
신 포 동 Sinpo-dong	167	246	162	235
연 안 동 Yeonan-dong	140	131	129	109
신 흥 동 Sinheung-dong	333	497	318	469
도 원 동 Dowon-dong	200	342	183	303
울 목 동 Yulmok-dong	234	351	215	320
동 인 천 동 Dongincheon-dong	342	461	329	434
북 성 동 Bukseong-dong	165	221	154	205
송 월 동 Songwol-dong	250	381	231	343
영 중 동 Yeongjong-dong	256	380	236	355
용 유 동 Yongyu-dong	83	117	80	114
운 서 동 Unseo-dong	99	178	93	165

자료 : 주민생활지원과

주 : 1) 합계에 시설보호대상자수 미포함

BASIC LIVELIHOOD SECURITY RECIPIENTS

Unit : House hold, Person

시 설 수 급 자 Institutionalized recipients		특 례 수 급 자 Special recipients	
시 설 수 Facilities	인 원 Persons	가 구 Households	인 원 Persons
3	89	42	58
3	83	31	51
13	147	33	56
2	74	31	49
16	172	75	136
15	182	138	253
3	16	5	11
1	11	10	22
2	10	15	28
-	-	17	39
-	-	19	31
4	55	13	27
-	-	11	16
1	2	19	38
3	77	20	25
-	-	3	3
1	11	6	13

Source : Resident Support Division

22. 소년·소녀 가장현황

단위 : 명

연별, 동별 Year & Dong	합 계 Total	세 대 주 Householder	세 대 원 Household members
2008	6	3	3
2009	3	1	2
2010	1	1	-
2011	1	1	-
2012	-	-	-
2013	-	-	-
신 포 동 Sinpo-dong	-	-	-
연 안 동 Yeonan-dong	-	-	-
신 흥 동 Sinheung-dong	-	-	-
도 원 동 Dowon-dong	-	-	-
울 목 동 Yulmok-dong	-	-	-
동 인 천 동 Dongincheon-dong	-	-	-
북 성 동 Bukseong-dong	-	-	-
송 월 동 Songwol-dong	-	-	-
영 중 동 Yeongjong-dong	-	-	-
용 유 동 Yongyu-dong	-	-	-
운 서 동 Unseo-dong	-	-	-

자료 : 가정교육과

THE STATE OF HOUSEHOLDS HEADED BY CHILD

Unit : Person

[illegible]

Source : Home & Education Division

23. 가 정 의 레 업 소

NUMBER OF FAMILY RITUAL BUSINESS

단위 : 개소

Unit : Place

연별, 동별 Year & Dong	결혼예식장 Wedding Halls	장 의 사 Undertaker's Shop	결혼상담소 Marriage Counsellors	장례식장 Undertakers
2008	9	-	-	3
2009	7	-	-	3
2010	7	-	3	3
2011	-	-	5	3
2012	9	-	5	3
2013	5	-	1	3
신 포 동 Sinpo-dong	1	-	-	-
연 안 동 Yeonan-dong	-	-	-	-
신 흥 동 Sinheung-dong	1	-	1	1
도 원 동 Dowon-dong	1	-	-	-
울 목 동 Yulmok-dong	-	-	-	-
동 인 천 동 Dongincheon-dong	2	-	-	2
북 성 동 Bukseong-dong	-	-	-	-
송 월 동 Songwol-dong	-	-	-	-
영 종 동 Yeongjong-dong	-	-	-	-
용 유 동 Yongyu-dong	-	-	-	-
운 서 동 Unseo-dong	-	-	-	-

자료 : 주민복지과

Source : Civic Welfare Division

24. 재가노인복지시설

단위 : 명

연 별 Year	합 계 Total				방문요양서비스 a visit Nursing			
	시설수 No.	이용인원 Persons		종사자수 workers	시설수 No.	이용인원 Persons		종사자수 workers
		정 원 Regular	현 원 Present			정 원 Regular	현 원 Present	
2008	1	80	130	4	1	80	130	4
2009	1	80	85	4	1	80	85	4
2010	1	80	105	3	1	80	105	3
2011	1	80	109	3	1	80	109	3
2012	1	80	115	3	1	80	115	3
2013	1	80	119	3	1	80	119	3

자료 : 주민복지과

COMMUNITY SENIOR SERVICE FACILITIES

Unit : Person

연 별 Year	방문목욕서비스 Visit bath service				주간야간보호시설 Day and night care center			
	시설수 No.	이용인원 Persons		종사자수 workers	시설수 No.	이용인원 Persons		종사자수 workers
		정 원 Regular	현 원 Present			정 원 Regular	현 원 Present	
2008	-	-	-	-	-	-	-	-
2009	-	-	-	-	-	-	-	-
2010	-	-	-	-	-	-	-	-
2011	-	-	-	-	-	-	-	-
2012	-	-	-	-	-	-	-	-
2013	-	-	-	-	-	-	-	-

Source : Civic Welfare Division

COMMUNITY SENIOR SERVICE FACILITIES(Cont'd)

Unit : Person

연 별 Year	단기보호서비스 Short-term care service			
	시설수 No.	이용인원 Persons		종사자수 workers
		정 원 Regular	현 원 Present	
2008	-	-	-	-
2009	-	-	-	-
2010	-	-	-	-
2011	-	-	-	-
2012	-	-	-	-
2013	-	-	-	-

Source : Civic Welfare Division

25. 여성복지시설

단위 : 명

연 별 Year	합 계 Total				한부모가족시설 Single Parent Family							
					계 Sub-total				모자보호시설			
	시설수 ①	입소자 ②	퇴소자 ③	연말현재 생활인원 ④	시설수	입소자	퇴소자	연말현재 생활인원	시설수	입소자	퇴소자	연말현재 생활인원
2008	-	-	-	-	-	-	-	-	-	-	-	-
2009	-	-	-	-	-	-	-	-	-	-	-	-
2010	-	-	-	-	-	-	-	-	-	-	-	-
2011	1	131	108	23	-	1	131	108	23	1	131	108
2012	1	183	152	27	-	-	-	-	-	-	-	-
2013	1	181	186	22	-	1	181	186	22	-	-	-

자료 : 주민복지과

여성복지시설(계속)

단위 : 명

연 별 Year	소외여성복지시설 Underprivileged female							
	계 Sub-total				성폭력피해자보호시설			
	시설수	입소자	퇴소자	연말현재 생활인원	시설수	입소자	퇴소자	연말현재 생활인원
2008	-	-	-	-	-	-	-	-
2009	-	-	-	-	-	-	-	-
2010	-	-	-	-	-	-	-	-
2011	-	-	-	-	-	-	-	-
2012	-	-	-	-	-	-	-	-
2013	-	-	-	-	-	-	-	-

자료 : 주민복지과

① No. of facilities ② Admitted ③ Discharged ④ Inmates as of year-end

WOMEN'S WELFARE INSTITUTIONS

Unit : Person

한부모가족시설 Single Parent Family											
미혼모자시설				미혼모자공동생활가정				모자일시보호시설			
시설수	입소자	퇴소자	연말현재 생활인원	시설수	입소자	퇴소자	연말현재 생활인원	시설수	입소자	퇴소자	연말현재 생활인원
-	-	-	-	-	-	-	-	-	-	-	-
-	-	-	-	-	-	-	-	-	-	-	-
-	-	-	-	-	-	-	-	-	-	-	-
-	-	-	-	-	-	-	-	-	-	-	-
1	183	152	27	-	-	-	-	-	-	-	-
1	181	186	22	-	-	-	-	-	-	-	-

Source : Civic Welfare Division

WOMEN'S WELFARE INSTITUTIONS(Cont'd)

Unit : Person

소외여성복지시설 Underprivileged female							
가정폭력피해자보호시설				성매매피해자지원시설			
시설수	입소자	퇴소자	연말현재 생활인원	시설수	입소자	퇴소자	연말현재 생활인원
-	-	-	-	-	-	-	-
-	-	-	-	-	-	-	-
-	-	-	-	-	-	-	-
-	-	-	-	-	-	-	-
-	-	-	-	-	-	-	-
-	-	-	-	-	-	-	-

Source : Civic Welfare Division

26. 여성폭력상담

단위 : 명

연 별 Year	여성폭력상담							
	합 계 Total		가정폭력 Domestic Violence		성폭력 Sexual Violence		성매매피해 Victims of Forced Prostitution	
	상담소 No. of Counseling Centers	상담건수 No. of Counseling	상담소 No. of Counseling Centers	상담건수 No. of Counseling	상담소 No. of Counseling Centers	상담건수 No. of Counseling	상담소 No. of Counseling Centers	상담건수 No. of Counseling
2008	-	-	-	-	-	-	-	-
2009	1	980	1	980	-	-	-	-
2010	1	1,541	1	1,541	-	-	-	-
2011	1	1,891	1	1,891	-	-	-	-
2012	1	2,131	1	2,131	-	-	-	-
2013	1	2,538	1	2,538	-	-	-	-

자료 : 주민복지과

27. 장애인복지생활시설

단위 : 명

연 별 Year	시설수 Number of facilities	입소자 Admitted				퇴소자 Discharged					
		계	위탁자	무연 고자	기타	계	연고자 인도	취업	전원	사 망	기 타
		Total	Referrals	Non- relatives	Others	Total	relatives To	Employed	Transfer	Death	Others
2008	-	-	-	-	-	-	-	-	-	-	-
2009	-	-	-	-	-	-	-	-	-	-	-
2010	-	-	-	-	-	-	-	-	-	-	-
2011	-	-	-	-	-	-	-	-	-	-	-
2012	-	-	-	-	-	-	-	-	-	-	-
2013	1	10	10	-	-	-	-	-	-	-	-

자료 : 주민복지과

COUNSELING ACTIVITIES FOR WOMEN

Unit : Person

피해자지원내역 Counseing Follow-ups					
합계	심리·정서적 지원 Counseling	수사·법적 지원 Legal Aid	의료지원 Medical Aid	시설입소 연계 Victim's facility	기타 Others
-	-	-	-	-	-
-	-	-	-	-	-
-	-	-	-	-	-
1,072	1,021	25	1	1	24
752	664	60	-	10	18
1,144	956	155	1	25	7

Source : Civic Welfare Division

WELFARE INSTITUTIONS FOR THE DISABLED

Unit : Person

연 말 현 재 수 용 인 원 No. of inmates as of year-end											
성 별 Gender			연령별 Age				장애종별 By category of disability				
남 male	여 female	18세미만 Less than 18 years old		18세 이상 18 years old and over		지 체 Physically disabled	시 각 Visually disabled	청각언어 Auditorily and lingually disabled	정신지체 Mentally retarded	기타 Others	
		남	여	남	여						
-	-	-	-	-	-	-	-	-	-	-	
-	-	-	-	-	-	-	-	-	-	-	
-	-	-	-	-	-	-	-	-	-	-	
-	-	-	-	-	-	-	-	-	-	-	
-	-	-	-	-	-	-	-	-	-	-	
10	7	3	-	1	7	2	-	-	-	10	-

Source : Civic Welfare Division

28. 장애인 등록 현황

단위 : 명

연 별 Year	성별 Gender		장애등급 Bygrade of the disabled						
	남	여	1급	2급	3급	4급	5급	6급	
	male	female	1st Grade	2nd	3rd	4th	5th	6th	
2008	2,753	1,865	275	599	790	780	1,001	1,173	
2009	2,773	1,898	289	607	797	787	1,007	1,184	
2010	2,899	1,903	300	620	818	805	1,021	1,238	
2011	2,955	1,953	305	622	829	819	1,055	1,278	
2012	3,082	2,017	331	641	847	832	1,087	1,361	
2013	3,228	2,140	335	647	930	863	1,147	1,446	

자료 : 주민복지과

29. 저소득 및 한부모 가족

단위 : 가구, 명

연 별 Year	합 계 Total		한부모가족지원법 수급자 Single Parent Family Support Act Recipients	
	가구수 Households	가구원수 Household members	가구수 Households	가구원수 Household members
2008	-	-	-	-
2009	-	-	-	-
2010	203	498	203	498
2011	207	506	207	506
2012	239	605	239	605
2013	282	727	282	727

자료 : 주민생활지원과

REGISTERED DISABLED PERSONS

Unit : Person

장 애 유 형 By type the disabled														
지체 ①	뇌병변 ②	시각 ③	청각 ④	언어 ⑤	지적 장애 ⑥	자폐성 ⑦	정신 장애 ⑧	신장 장애 ⑨	심장 장애 ⑩	호흡기 ⑪	간 ⑫	안면 ⑬	장루, 요루 ⑭	간질 ⑮
-	-	-	-	-	-	-	-	-	-	-	-	-	-	-
-	-	-	-	-	-	-	-	-	-	-	-	-	-	-
-	-	-	-	-	-	-	-	-	-	-	-	-	-	-
2,773	478	502	514	41	237	8	146	113	15	19	12	2	27	21
2,850	496	528	532	37	252	13	160	136	13	20	14	1	30	17
2,969	501	577	566	37	277	19	170	144	10	25	19	1	34	19

Source : Civic Welfare Division

① Crippling condition ② Brain disorder ③ Visually disabled ④ Auditorily disabled ⑤ Lingually disabled
 ⑥ Mental retardation ⑦ Autism ⑧ Mental illness ⑨ Kidney failure
 ⑩ Heart failure ⑪ Respiratory organ ⑫ Liver ⑬ Face ⑭ Ostomy, urostomy ⑮ Epilepsy

LOW-INCOME SINGLE PARENT FAMILIES

Unit : House hold, Person

국민기초생활보장법 수급자 Basic Livelihood Security law Recipients		국가보훈법 수급자 Patriots and veterans affairs law Recipients
가구수 Households	가구원수 Household members	가구수 Households
1,839	2,930	42
1,937	3,009	31
1,938	2,982	33
1,965	2,992	30
2,137	3,181	30
2,269	3,305	...

Source : Resident Support Division

30. 묘지 및 봉안시설

단위 : 개소, 천㎡

연 별 Year	매 장 Cemeteries											
	계 Total				공설묘지 Public cemeteries				법인묘지 Corporation cemeteries			
	개소 Sites	면적 Area		분묘설치 가능 Grave placed	개소 Sites	면적 Area		분묘설치 가능 Grave placed	개소 Sites	면적 Area		분묘설치 가능 Grave placed
		총면적 Gross	점유 면적 Occupied			총면적 Gross	점유 면적 Occupied			총면적 Gross	점유 면적 Occupied	
2008	-	-	-	-	-	-	-	-	-	-	-	-
2009	-	-	-	-	-	-	-	-	-	-	-	-
2010	-	-	-	-	-	-	-	-	-	-	-	-
2011	1	116	47	110	1	116	47	110	-	-	-	-
2012	1	116	47	110	1	116	47	110	-	-	-	-
2013	1	116	47	110	1	116	47	110	-	-	-	-

자료 : 주민복지과

CEMETERIES, CREMATORIUM AND CHARNEL HOUSES

Unit : Number, 1,000㎡

화 장 시 설 Crematorium						봉 안 당 Charnel house								
계 Total		공설 Public		법인 Corporation		개소수 Sites			총봉안능력(기) Total Capacity			봉안기수 Deposited		
개소 Sites	화로 Brazier	개소 Sites	화로 Brazier	개소 Sites	화로 Brazier	소계	공설	법인	소계	공설	법인	소계	공설	법인
-	-	-	-	-	-	-	-	-	-	-	-	-	-	-
-	-	-	-	-	-	-	-	-	-	-	-	-	-	-
-	-	-	-	-	-	-	-	-	-	-	-	-	-	-
-	-	-	-	-	-	-	-	-	-	-	-	-	-	-
-	-	-	-	-	-	-	-	-	-	-	-	-	-	-
-	-	-	-	-	-	-	-	-	-	-	-	-	-	-

Source : Civic Welfare Division

XII. 환 경



XII . 환 경
1. 환경오염물질 배출시설

단위 : 개소

연 별 Year	대 기 (가스·먼지·매연 및 악취) Air pollution(gas, dust, soot and bad smell)					
	계 Total	1 종 Class 1	2 종 Class 2	3 종 Class 3	4 종 Class 4	5 종 Class 5
2008	63	8	6	3	23	23
2009	57	7	5	3	21	21
2010	61	8	4	3	21	25
2011	72	9	5	3	24	31
2012	73	8	6	2	24	33
2013	83	9	6	2	25	41

자료 : 환경관리과

ENVIRONMENT

ENVIRONMENTAL POLLUTANT EMITTING FACILITIES

Unit : Number(place)

수 질 (폐 수) Water pollution (Waste Water)						소음 및 진 동 Noise and Vibration
계 Total	1 종 Class 1	2 종 Class 2	3 종 Class 3	4 종 Class 4	5 종 Class 5	
116	-	9	9	6	92	69
112	-	7	12	7	86	66
106	-	7	11	6	82	64
133	-	7	15	9	102	55
130	-	7	16	9	98	51
137	-	7	16	10	104	54

2. 환경오염배출시설 단속 및 행정조치

단위 : 개소, 건수

연 별 Year	배출업소 Number of pollutant emitting facilities	단속업소 Number of establishment inspected	위반업소 Number of violations	행 정 처 분 내 역	
				경 고 Warnings	개선명령 Order of repair
2008	237	237	11	7	4
2009	219	347	6	3	2
2010	228	363	31	8	21
2011	260	312	25	8	15
2012	272	437	40	12	20
2013	267	289	23	12	7

자료 : 환경관리과

INSPECTION AND ADMINISTRATIVE MEASURES FOR ENVIRONMENTAL POLLUTANT EMITTING FACILITIES

Unit : Number(place), Case

Administrative actions taken					고발(병행) Accusation
조업정지 Temporary suspension	이전명령 Transfer	허가취소 License revoked	폐쇄명령 Abolish	기 타 Others	
-	-	-	-	-	1
1	-	-	-	-	2
-	-	-	1	1	1
-	-	-	1	1	1
3	-	-	1	4	3
-	-	-	3	-	3

3. 쓰레기 수거

단위 : 명, 톤, 대

연 별 Year	행정구역(A) Administration area		청소구역(B) Wastecollected area		수거지 인구율 (B/A) ①	배 출 량 (C) ②	처 리 량 (D) ③	수 거 율 (D/C) ④	수 거 처 리 By type of waste disposal					
	면 적 (km ²) Area	인 구 Pop.	면 적 (km ²) Area	인 구 Pop.					계 Total	매 립 Land- fall	소 각 Incine- ration	재활용 Recycl- ing	해 역 배 출 Dumping at sea	기 타 Others
2008	115.26	92,441	105.00	87,811	95	85,264.0	85,264.0	100	85,264.0	23,287.0	10,402.5	51,574.5	-	-
2009	131.40	89,688	121.10	88,858	99	83,037.5	83,037.5	100	83,037.5	23,688.5	6,643.0	52,706.0	-	-
2010	123.09	96,886	112.79	92,890	96	81,414.1	81,414.1	100	81,414.1	17,721.5	6,971.7	56,721.0	-	-
2011	123.07	93,581	112.79	92,458	99	533,218.3	533,218.3	100	533,218.3	39,930.1	26,452.8	439,439.4	-	-
2012	131.00	98,648	111.88	92,419	94	71,503.5	71,503.5	100	71,503.5	15695.5	12738.5	43073	-	-
2013	131.29	107,774	121.01	106,909	99	69,781	69,781	100	69,781	11,983	34,805	22,993	-	-

자료 : 청소과

① Population ratio in the waste-collected area ② Amount of discharged waste

③ Amount of waste disposal ④ Disposal ratio ⑤ Generation ⑥ Carry-over

쓰레기 수거(계속)

단위 : 명, 톤, 대

연 별 Year	수 거 처 리 By type of waste disposal									
	폐 기 물 Wastes									
	생활폐기물 Domestic wastes					사업장 배출시설계 폐기물 Industrial wastes				
Year	발생량 ⑤	매 립 Landfall	소 각 Incineration	재활용 Recycling	⑤	발생량 ⑤	매 립 Landfall	소 각 Incineration	재활용 Recycling	해역배출 Dumping at sea
	⑤	Landfall	Incineration	Recycling	⑤	Landfall	Incineration	Recycling	Dumping at sea	
2008	85264.0	23287.0	10402.5	51574.5	122603.5	11899.0	24528.0	53253.5	32923.0	
2009	83037.5	23688.5	6643.0	52706.0	110814.0	9526.5	20440.0	49968.5	30879.0	
2010	81414.1	17721.5	6971.7	56721.0	93622.5	11826.0	10950.0	42887.5	27959.0	
2011	41137.3	15222.1	10477.8	15437.4	111456.0	5544.0	13068.0	65448.0	27396.0	
2012	71,503.5	15,695.0	12,738.5	43,073.0	105,267	15,751	9,283	64,953	15,280	
2013	69,781	11,983	34,805	22,993	135,452	20,842	16,936	84,534	13,140	

자료 : 청소과

WASTE COLLECTION AND DISPOSAL

Unit : Person, Ton, Vehicle

지 방 자 치 단 체 Local gov.				대 행 업 체 Service company				자 가 처 리 업 소 Self-managed workplace			
인 원 Workers	장 비 Equipment			인 원 Workers	장 비 Equipment			인 원 Workers	장 비 Equipment		
	차 량 Motor-cars	손수레 Handcars	중장비 Heavy equipment		차 량 Motor-cars	손수레 Handcars	중장비 Heavy equipment		차 량 Motor-cars	손수레 Handcars	중장비 Heavy equipment
87	11	72	-	57	28	16	3	-	-	-	-
87	11	87	-	57	25	16	3	-	-	-	-
85	11	85	-	56	27	16	3	-	-	-	-
85	14	112	-	57	27	18	3	-	-	-	-
84	11	92	-	54	27	16	3	-	-	-	-
84	11	95	-	55	27	16	3	-	-	-	-

Source : Cleaning Service Division

WASTE COLLECTION AND DISPOSAL(Cont'd)

Unit : Person, Ton, Vehicle

수 거 처 리 By type Waste disposal											
폐 기 물 Wastes					지 정 폐 기 물 Specified Wastes						
건설폐기물 Construction Wastes											
발생량 Generation	매 립 Landfill	소 각 Incineration	재활용 Recycling	해역배출 Dumping at sea	전년도 이월량 ㉔	발생량 Generation	매 립 Landfill	소 각 Incineration	재활용 Recycling	해역배출 Dumping at sea	기 타 보관량
609,104.9	14,323.2	25,500.4	569,281	-	-	-	-	-	-	-	-
746,226.6	6,800.0	32,858.0	708,569	-	-	-	-	-	-	-	-
477,770.4	12,442.6	2,511.8	462,816	-	-	-	-	-	-	-	-
380,625.0	19,164.0	2,907.0	358,554	-	-	-	-	-	-	-	-
396,523.0	16,769.0	1,972.0	377,782	-	-	-	-	-	-	-	-
291,377	6,733	1,219	283,426	-	-	-	-	-	-	-	-

Source : Cleaning Service Division

4. 하수 및 분뇨 발생량 및 처리현황

단위 : 천세대, 천명

연 별 Year	하수 및 분뇨 발생량 Amount of Sewage & night soil generated								
	하 수 Sewage			분 뇨 Night soil					
	발생량(km/일) Mount generated			발생량(m³/일) Amount aenerated			처리대상량(m³/일) Taraet treatment volume(m³/dav)		
	계 Total	하수처리 구역 내 Inner area of sewage treatment	하수처리 구역 외 Outer area of sewage treatment	계 Total	수거식 Squat toilet	수세식 Flush toilet	계 Total	수거분뇨 Night soil Collected	정화조오니 Sludge from setic tank
2008	40	32	8	78	10	68	78	10	68
2009	41	32	9	79	10	69	79	10	69
2010	22	19	3	92	10	82	92	10	82
2011	22	19	3	92	10	82	92	10	82
2012	22	19	3	92	10	82	92	10	82
2013	22	19	3	102.97	7.82	95.15	102.97	7.82	95.15

자료 : 청소과

SEWAGE & NIGHT SOIL DISCHARGE AND TREATMENT

Unit : 1,000Households, 1,000Person

			분뇨수집·운반업체 Company of night soil collection & delivery						
처리대상 제외 Out of Treatment			업체수 No. of company	시설(차량)현황(대수) Facility(Vehicles)					종사인원 No. of worker
계 Total	오·벽지분뇨 night soil of the back country	정화조등에서 처리 Treatment of Sludge		계 Total	3톤이하 Less than 3ton	4.5톤이하 Less than 4.5ton	8톤이하 Less than 8ton	기타 Others	
-	-	-	6	16	1	6	3	6	21
-	-	-	7	16	1	2	6	7	16
-	-	-	7	15	2	1	6	6	14
-	-	-	7	15	2	1	6	6	14
-	-	-	7	15	2	1	6	6	14
-	-	-	7	15	2	-	5	8	15

Source : Cleaning Service Division

XIII. 교육 및 문화



XIII. 교육 및 문화

1. 학교 총 개황

단위 : 명

연별, 학교별 Year & Scholl	학 교 수 Number of schools	학급(과)수 Number of Classes& departments	보통교실수 Number of Classrooms	학 생 수 Students		
				계 Total	남 Male	여 Female
2008(2009. 4. 1)	45(2)	751	762	21,514	11,228	10,286
2009(2010. 4. 1)	46(2)	753	797	21,328	11,097	10,231
2010(2011. 4. 1)	45(2)	764	770	20,781	10,851	9,930
2011(2012. 4. 1)	46(2)	775	766	20,536	10,734	9,805
2012(2013. 4. 1)	48(2)	819	850	21,408	11,155	10,253
2013(2014. 4. 1)	48(2)	828	914	20,644	10,750	9,894
유 치 원	15	85	73	1,709	890	819
초 등 학 교	13(2)	309	346	6,986	3,664	3,322
중 학 교 (국공립)	5	95	112	2,883	1,484	1,399
중 학 교 (사 립)	3	56	57	1,649	1,275	374
일반계고교 (국공립)	3	65	113	1,916	900	1,016
일반계고교 (사 립)	2	51	51	1,185	661	524
특수목적고교 (국공립)	3	48	45	972	657	315
특수목적고교 (사 립)	-	-	-	-	-	-
특 성 화 고 교 (국공립)	3	89	87	2,501	1,219	1,282
특 성 화 고 교 (사 립)	1	30	30	843	-	843
자 율 고 교 (국공립)	-	-	-	-	-	-
자 율 고 교 (사 립)	-	-	-	-	-	-
전 문 대 학	-	-	-	-	-	-
교 육 대 학	-	-	-	-	-	-
대 학 교	-	-	-	-	-	-
대 학 원	-	-	-	-	-	-
기 타 학 교	-	-	-	-	-	-

자료 : 인천광역시남부교육지원청

주 : ()는 분교수 : 전제수에 미포함.

※ 초·중·등교육법 시행령 제76조의2에 따라 고등학교를 일반계고, 특수목적고, 특성화고, 자율고로 구분(2010.06.29. 시행)

※ 특수유치원 포함

EDUCATION AND CULTURE

SUMMARY OF SCHOOLS

Unit : Person

교 직 원 수 Teachers and staffs							교원1인당 학생수 Number of students per teacher
계 Total	교 원 수 Teachers			사무직원 Clerical staffs			
	계 Total	남 Male	여 Female	계 Total	남 Male	여 Female	
1,593	1,388	607	781	205	112	93	15.5
1,576	1,388	615	773	197	112	85	15.4
1,637	1,440	590	850	197	102	95	14.4
1,690	1,473	602	871	217	105	112	13.9
1,802	1,563	616	947	239	100	139	13.7
1,768	1,559	590	969	209	102	107	13.2
144	109	-	109	35	15	20	15.7
489	433	155	278	56	22	34	16.1
220	202	65	137	18	7	11	14.3
125	113	59	54	12	8	4	14.6
183	170	59	111	13	7	6	11.3
120	110	73	37	10	6	4	10.8
179	142	84	58	37	20	17	6.8
-	-	-	-	-	-	-	-
241	217	71	146	24	15	9	11.5
67	63	24	39	4	2	2	13.4
-	-	-	-	-	-	-	-
-	-	-	-	-	-	-	-
-	-	-	-	-	-	-	-
-	-	-	-	-	-	-	-
-	-	-	-	-	-	-	-
-	-	-	-	-	-	-	-
-	-	-	-	-	-	-	-

Source : Incheon Metropolitan City Nambu Office of Education

2. 유 치 원

단위 : 개, 명

연 별 Year	원 수 Number	학급수 Classes	원 아 수 Children			교 원 수 Teachers			사 무 직 원 수 Clerical staffs		
			계 Total	남 Male	여 Female	계 Total	남 Male	여 Female	계 Total	남 Male	여 Female
2008	13	54	1,312	726	586	83	2	81	28	9	19
2009	13	55	1,335	684	651	86	3	83	22	9	13
2010	12	64	1,333	730	603	88	1	87	26	9	17
2011	13	74	1,484	776	708	100	-	100	40	9	31
2012	14	79	1,678	853	825	112	-	112	60	12	48
2013	15	85	1,709	890	819	109	-	109	35	15	20

자료 : 인천광역시남부교육지원청

※ 특수유치원 포함

3. 초 등 학 교

단위 : 개, 명, 천㎡

연 별 Year	학 교 수 Number of Schools		학급수 No. of classes	학 생 수 Students			교 원 수 Teachers			사무직원수 Clerical staffs		
	본 교 School	분 교 Branch		계 Total	남 Male	여 Female	계 Total	남 Male	여 Female	계 Total	남 Male	여 Female
2008	11	2	252	6,425	3,460	2,965	348	149	199	53	21	32
2009	12	2	251	6,127	3,247	2,880	345	155	190	50	23	27
2010	12	2	249	6,072	3,196	2,876	350	141	209	52	20	32
2011	12	2	248	5,871	3,116	2,755	354	150	204	54	24	30
2012	12	2	270	6,294	3,349	2,945	383	144	239	52	19	33
2013	13	2	309	6,986	3,664	3,322	433	155	278	56	22	34

자료 : 인천광역시남부교육지원청

KINDERGARTENS

Unit : Number, Person

재 취 원 자 수 Children readmitted			수 료 자 수 Children completed			교 실 수 Rooms			
계 Total	남 Male	여 Female	계 Total	남 Male	여 Female	계 Total	보통교실 Classroom	유희실 Playroom	공작실 Workshop room
512	259	253	846	436	410	60	60	-	-
567	288	279	842	444	398	63	63	-	-
546	300	246	866	451	415	58	58	-	-
572	310	262	1,211	640	571	67	67	-	-
616	300	316	1,258	671	587	72	72	-	-
849	449	400	1,739	898	841	73	73	-	-

Source : Incheon Metropolitan City Nambu Office of Education

ELEMENTARY SCHOOLS

Unit : Number, Person, 1000㎡

졸 업 자 현 황 Graduation		교 지 면 적 School land area	건 물 면 적 Building area	보통 교실수 No. of Classrooms
졸업자수 Graduates	진학자수 Entrants to higher school			
1,147	1,147	156	77	257
1,184	1,184	166	85	282
1,096	1,096	167	86	280
1,045	1,044	167	86	276
1,152	1,152	170	98	302
1,102	1,101	172	114	346

Source : Incheon Metropolitan City Nambu Office of Education

4. 중 학 교 (국·공립)

단위 : 개, 명, 천㎡

연 별 Year	학 교 수 Number of schools		학급수 No. of Class-rooms	학 생 수 Students			교 원 수 Teachers			사무직원수 Staffs		
	본 교 School	분 교 Branch		계 Total	남 Male	여 Female	계 Total	남 Male	여 Female	계 Total	남 Male	여 Female
2008	5	-	70	2,222	1,125	1,097	133	50	83	17	12	5
2009	5	-	71	2,361	1,211	1,150	129	48	81	17	12	5
2010	5	-	72	2,481	1,256	1,225	132	50	82	17	8	9
2011	5	-	73	2,532	1,286	1,249	144	45	99	17	7	10
2012	5	-	84	2,784	1,443	1,341	169	51	118	19	6	13
2013	5	-	95	2,883	1,484	1,399	202	65	137	18	7	11

자료 : 인천광역시남부교육지원청

5. 중 학 교 (사립)

단위 : 개, 명, 천㎡

연 별 Year	학 교 수 Number of schools		학급수 No. of Class-rooms	학 생 수 Students			교 원 수 Teachers			사무직원수 Staffs		
	본 교 School	분 교 Branch		계 Total	남 Male	여 Female	계 Total	남 Male	여 Female	계 Total	남 Male	여 Female
2008	3	-	58	2,072	1,611	461	104	57	47	13	9	4
2009	3	-	58	2,131	1,688	443	102	57	45	13	9	4
2010	3	-	58	2,029	1,586	443	104	58	46	12	8	4
2011	3	-	58	1,948	1,521	427	104	57	47	12	9	3
2012	3	-	56	1,814	1,391	423	105	56	49	11	8	3
2013	3	-	56	1,649	1,275	374	113	59	54	12	8	4

자료 : 인천광역시남부교육지원청

MIDDLE SCHOOLS(NATIONAL AND PUBLIC)

Unit : Number, Person, 1000m²

졸업자현황 Graduation		입학자현황 Entrance		교지면적 School land area	건물면적 Building area	보통교실수 No. of Classrooms
졸업자수 Graduates	진학자수 ①	입학정원 ②	입학자 Entrants			
723	722	-	752	69	27	71
690	689	-	809	80	28	71
775	774	-	885	73	28	75
774	772	-	818	90	30	58
829	827	-	935	79	40	100
941	939	-	912	63	42	112

① Entrants to higher school ② Admission quota Source : Incheon Metropolitan City Nambu Office of Education

MIDDLE SCHOOLS(PRIVATE)

Unit : Number, Person, 1000m²

졸업자현황 Graduation		입학자현황 Entrance		교지면적 School land area	건물면적 Building area	보통교실수 No. of Classrooms
졸업자수 Graduates	진학자수 ①	입학정원 ②	입학자 Entrants			
751	751	-	689	13	17	58
669	669	-	733	20	20	58
712	710	-	642	20	21	58
651	649	-	629	20	21	58
686	682	-	572	20	21	57
623	623	-	465	20	21	57

Source : Incheon Metropolitan City Nambu Office of Education

6. 일반계 고등학교(국·공립)

단위 : 개, 명, 천㎡

연 별 Year	학 교 수 Number of schools		학급수 No. of Class-rooms	학 생 수 Students			교 원 수 Teachers			사무직원수 Staffs		
	본 교 School	분 교 Branch		계 Total	남 Male	여 Female	계 Total	남 Male	여 Female	계 Total	남 Male	여 Female
2008	5	-	121	3,737	1,843	1,894	287	127	160	33	20	13
2009	5	-	124	3,798	1,818	1,980	300	139	161	35	21	14
2010	3	-	92	2,832	1,353	1,479	213	66	147	15	11	4
2011	2	-	62	1,918	861	1,057	148	44	104	18	7	11
2012	3	-	63	1,895	850	1,045	158	55	103	13	8	5
2013	3	-	65	1,916	900	1,016	170	59	111	13	7	6

자료 : 인천광역시남부교육지원청

7. 일반계 고등학교(사립)

단위 : 개, 명, 천㎡

연 별 Year	학 교 수 Number of schools		학급수 No. of Class-rooms	학 생 수 Students			교 원 수 Teachers			사무직원수 Staffs		
	본 교 School	분 교 Branch		계 Total	남 Male	여 Female	계 Total	남 Male	여 Female	계 Total	남 Male	여 Female
2008	2	-	57	1,639	853	786	120	81	39	9	6	3
2009	2	-	56	1,583	861	722	115	78	37	10	7	3
2010	2	-	54	1,514	833	681	117	76	41	10	7	3
2011	2	-	52	1,388	763	625	111	74	37	10	7	3
2012	2	-	51	1,271	694	577	110	73	37	11	7	4
2013	2	-	51	1,185	661	524	110	73	37	10	6	4

자료 : 인천광역시남부교육지원청

GENERAL HIGH SCHOOLS(NATIONAL AND PUBLIC)

Unit : Number, Person, 1000m²

졸업자현황 Graduation		입학자현황 Entrance		교지면적 School land area	건물면적 Building area	보통교실수 No. of Classrooms
졸업자수 Graduates	진학자수 ①	입학정원 ②	입학자 Entrants			
972	778	1,290	1,291	173	76	121
1,082	898	1,200	1,200	123	81	127
1,193	840	895	887	98	45	64
768	593	594	596	84	33	40
682	557	671	675	99	50	46
631	467	682	679	99	50	113

Source : Incheon Metropolitan City Nambu Office of Education

GENERAL HIGH SCHOOLS(PRIVATE)

Unit : Number, Person, 1000m²

졸업자현황 Graduation		입학자현황 Entrance		교지면적 School land area	건물면적 Building area	보통교실수 No. of Classrooms
졸업자수 Graduates	진학자수 ①	입학정원 ②	입학자 Entrants			
538	523	570	295	44	20	57
548	440	536	536	47	20	57
532	365	540	505	45	20	56
508	363	578	419	45	20	52
504	350	572	422	45	20	51
464	343	454	409	45	20	51

① Entrants to higher school ② Admission quota Source : Incheon Metropolitan City Nambu Office of Education

8. 특수목적 고등학교(국·공립)

단위 : 개, 명, 천㎡

연 별 Year	학 교 수 Number of schools		학급수 No. of Class- rooms	학 생 수 Students			교 원 수 Teachers			사무직원수 Staffs		
	본 교 School	분 교 Branch		계 Total	남 Male	여 Female	계 Total	남 Male	여 Female	계 Total	남 Male	여 Female
2008												
2009												
2010	2	-	30	606	305	301	98	66	32	17	9	8
2011	3	-	48	958	665	293	141	91	50	36	24	12
2012	3	-	48	965	665	300	143	88	55	36	30	16
2013	3	-	48	972	657	315	142	84	58	37	20	17

자료 : 인천광역시남부교육지원청

※ 초·중등교육법 시행령 제76조의2에 따라 고등학교를 일반계고, 특수목적고, 특성화고, 자율고로 구분(2010.06.29. 시행)

9. 특수목적 고등학교(사립)

단위 : 개, 명, 천㎡

연 별 Year	학 교 수 Number of schools		학급수 No. of Class- rooms	학 생 수 Students			교 원 수 Teachers			사무직원수 Staffs		
	본 교 School	분 교 Branch		계 Total	남 Male	여 Female	계 Total	남 Male	여 Female	계 Total	남 Male	여 Female
2008												
2009												
2010	-	-	-	-	-	-	-	-	-	-	-	-
2011	-	-	-	-	-	-	-	-	-	-	-	-
2012	-	-	-	-	-	-	-	-	-	-	-	-
2013	-	-	-	-	-	-	-	-	-	-	-	-

자료 : 인천광역시남부교육지원청

SPECIAL-PURPOSED HIGH SCHOOLS(NATIONAL AND PUBLIC)

Unit : Number, Person, 1000m²

졸업자현황 Graduation		입학자현황 Entrance		교지면적 School land area	건물면적 Building area	보통교실수 No. of Classrooms
졸업자수 Graduates	진학자수 ①	입학정원 ②	입학자 Entrants			
214	161	233	237	66	37	29
348	217	354	354	132	55	43
343	214	356	359	132	55	44
345	161	233	237	129	56	45

Source : Incheon Metropolitan City Nambu Office of Education

SPECIAL-PURPOSED HIGH SCHOOL(PRIVATE)

Unit : Number, Person, 1000m²

졸업자현황 Graduation		입학자현황 Entrance		교지면적 School land area	건물면적 Building area	보통교실수 No. of Classrooms
졸업자수 Graduates	진학자수 ①	입학정원 ②	입학자 Entrants			
-	-	-	-	-	-	-
-	-	-	-	-	-	-
-	-	-	-	-	-	-
-	-	-	-	-	-	-

① Entrants to higher school ② Admission quota Source : Incheon Metropolitan City Nambu Office of Education

10. 특성화 고등학교(국·공립)

단위 : 개, 명, 천㎡

연 별 Year	학 교 수 Number of schools		학급수 No. of Class- rooms	학 생 수 Students			교 원 수 Teachers			사무직원수 Staffs		
	본 교 School	분 교 Branch		계 Total	남 Male	여 Female	계 Total	남 Male	여 Female	계 Total	남 Male	여 Female
2008	4	-	107	3,100	1,602	1,498	248	114	134	41	27	14
2009	4	-	107	3,023	1,580	1,443	244	108	136	45	29	16
2010	4	-	107	2,864	1,508	1,356	253	96	157	40	27	13
2011	3	-	89	2,427	1,128	1,299	214	73	141	19	11	8
2012	3	-	89	2,439	1,163	1,276	209	76	133	22	14	8
2013	3	-	89	2,501	1,219	1,282	217	71	146	24	15	9

자료 : 인천광역시남부교육지원청

※ 초·중등교육법 시행령 제76조의2에 따라 고등학교를 일반계고, 특수목적고, 특성화고, 자율고로 구분(2010.06.29. 시행)

11. 특성화 고등학교(사립)

단위 : 개, 명, 천㎡

연 별 Year	학 교 수 Number of schools		학급수 No. of Class- rooms	학 생 수 Students			교 원 수 Teachers			사무직원수 Staffs		
	본 교 School	분 교 Branch		계 Total	남 Male	여 Female	계 Total	남 Male	여 Female	계 Total	남 Male	여 Female
2008	1	-	30	961	-	961	62	26	36	5	2	3
2009	1	-	30	924	-	924	64	26	38	5	2	3
2010	1	-	30	861	-	861	64	26	38	5	2	3
2011	1	-	30	835	-	835	61	25	36	4	2	2
2012	1	-	30	841	-	841	63	24	39	4	2	2
2013	1	-	30	843	-	843	63	24	39	4	2	2

자료 : 인천광역시남부교육지원청

SPECIALIZED HIGH SCHOOLS(NATIONAL AND PUBLIC)

Unit : Number, Person, 1000m²

졸업자현황 Graduation		입학자현황 Entrance		교지면적 School land area	건물면적 Building area	보통교실수 No. of Classrooms
졸업자수 Graduates	진학자수 ①	입학정원 ②	입학자 Entrants			
1,078	590	990	991	134	55	103
1,027	556	991	991	125	57	104
1,045	521	932	944	126	57	104
822	372	797	785	68	40	90
835	235	870	874	57	42	96
787	231	870	880	57	41	87

Source : Incheon Metropolitan City Nambu Office of Education

SPECIALIZED HIGH SCHOOL(PRIVATE)

Unit : Number, Person, 1000m²

졸업자현황 Graduation		입학자현황 Entrance		교지면적 School land area	건물면적 Building area	보통교실수 No. of Classrooms
졸업자수 Graduates	진학자수 ①	입학정원 ②	입학자 Entrants			
328	208	300	300	7	13	30
325	184	300	300	7	13	30
328	157	280	280	7	13	30
289	109	270	270	7	13	30
288	80	300	302	7	13	30
274	77	300	300	7	13	30

① Entrants to higher school ② Admission quota Source : Incheon Metropolitan City Nambu Office of Education

12. 기 타 학 교

단위 : 명, 천^m

연 별 Year	학교수 No. of schools	학 급 수 No. of Classrooms	학 생 수 Students			교 원 수 Teachers		사무직원수 Staffs	
			계 Total	남 Male	여 Female	계 Total	여 Female	계 Total	여 Female
2008	1	2	46	8	38	3	2	-	-
2009	1	1	-	-	-	3	2	-	-
2010	-	-	-	-	-	-	-	-	-
2011	-	-	-	-	-	-	-	-	-
2012	-	-	-	-	-	-	-	-	-
2013	-	-	-	-	-	-	-	-	-

자료 : 인천광역시남부교육지원청

13. 사설학원 및 독서실

단위 : 개, 명

연 별 Year	학 원 수 Number of institutions	수강자수 Attendants		이수자수 Course completed		강사수 Instructors	
	계 Total	계 Total	여 Female	계 Total	여 Female	계 Total	여 Female
2008	27	1,878	1,142	1,147	662	70	44
2009	30	1,493	1,007	1,234	764	64	27
2010	16	1,000	742	2,071	1,604	62	31
2011	67	2,726	1,486	4,125	2,241	235	152
2012	70	2,461	-	-	-	243	-
2013	62	4,423	-	-	-	181	-

자료 : 인천광역시남부교육지원청

※ 2013년 교육통계 조사항목 변경으로 이수자수, 수강자수/강사수 성별, 실험실습실 자료 없음

OTHER SCHOOLS

Unit : Number, Person, 1000m²

졸업자수 Graduates	입학자현황 Entrance			교지면적 School land area	건물면적 Building area	보통교실 Classrooms		특별교실 Special
	진학자 ①	입학지원자 Applicants	입학자 Entrants			교실수 Number	면적 Area	
67	-	46	46	211	548	5	-	-
-	-	-	-	211	548	-	-	-
-	-	-	-	-	-	-	-	-
-	-	-	-	-	-	-	-	-
-	-	-	-	-	-	-	-	-
-	-	-	-	-	-	-	-	-

Source : Incheon Metropolitan City Nambu Office of Education

① Admitted to Higher Schooling

PRIVATE INSTITUTE AND READING ROOM

Unit : Number, Person

강의실 Classrooms	실험 실습실수 Laboratories	독서실 Reading Room		
		독서실수 Readings	열람실수 Rooms	열람좌석수 Seats
118	35	1	13	124
106	24	1	13	124
77	19	1	13	124
402	15	3	22	321
96	-	3	4	83
271	-	10	10	138

Source : Incheon Metropolitan City Nambu Office of Education

14. 공 공 도 서 관

단위 : 개, 명, 권, 천원

연 별	직 원 수	도 서 관 수	좌 석 수
Year	Staffs	Libraries	Seats
2008	15	1	257
2009	22	1	253
2010	7	1	253
2011	24	2	567
2012	26	3	653
2013	29	3	686

자료 : 문화예술과

PUBLIC LIBRARIES

Unit : Number, Person, Volume, 1000Won

자 료 수 Number of data			연간 이용자수	연간 이용책수	예 산
계 Total	도 서 Book	비도서 Non-book	Annual users	Annual books lent	Budger
203,683	199,801	3,882	174,961	186,476	917,726
47,245	45,185	2,060	126,604	131,187	1,321,301
53,193	50,961	2,232	194,805	150,552	981,655
89,437	84,977	4,460	417,187	193,172	1,977,013
122,618	117,178	5,440	433,894	223,868	1,649,158
139,405	133,055	6,350	600,366	245,650	2,153,816

15. 문 화 재

단위 : 개

연별, 동별 Year & Dong	총계 Grand Total	지 정 문 화 재						
		국 가 지 정 문 화 재 National designated						
		계 Total	국 보 National treasures	보 물 Treasures	사적 및 명승 Historic areas	천 연 기 념 물 Natural monuments	중 요 민속자료 Folklore materials	중요무형 문 화 재 Intangible cultural properties
2008	22	1	-	-	1	-	-	-
2009	22	1	-	-	1	-	-	-
2010	22	1	-	-	1	-	-	-
2011	22	1	-	-	1	-	-	-
2012	22	1	-	-	1	-	-	-
2013	25	1	-	-	1	-	-	-
신 포 동 Sinpo-dong	12	1	-	-	1	-	-	-
연 안 동 Yeonan-dong	-	-	-	-	-	-	-	-
신 흥 동 Sinheung-dong	-	-	-	-	-	-	-	-
도 원 동 Dowon-dong	-	-	-	-	-	-	-	-
율 목 동 Yulmok-dong	-	-	-	-	-	-	-	-
동 인 천 동 Dongincheon-dong	6	-	-	-	-	-	-	-
북 성 동 Bukseong-dong	1	-	-	-	-	-	-	-
송 월 동 Songwol-dong	-	-	-	-	-	-	-	-
영 종 동 Yeongjong-dong	3	-	-	-	-	-	-	-
용 유 동 Yongyu-dong	2	-	-	-	-	-	-	-
운 서 동 Unseo-dong	1	-	-	-	-	-	-	-

자료 : 문화예술과

CULTURAL PROPERTIES

Unit : Each

Designated cultural properties						등록문화재 Registered cultural properties
지 방 지 정 문 화 재 Local designated					문화재자료 Cultural property materials	
계 Total	유형문화재 Tangible cultural properties	기 념 물 Monuments	민속자료 Folklore materials	무형문화재 Intangible cultural properties		
15	10	4	1	-	2	4
15	10	4	1	-	2	4
15	10	4	1	-	2	4
15	10	4	1	-	2	4
15	10	4	1	-	2	4
16	10	4	1	1	2	6
7	6	1				4
-						
-						
-						
-						
4	2		1	1	1	1
-						1
-						
3	1	2				
1	1				1	
1		1				

Source : Culture & Arts Division

16. 문 화 공 간

단위 : 개소, 명

연 별 Year	공 연 시 설 Performing facilities			전 시 시 설 Exhibition facilities	
	공공공연장 Public	민간공연장 Private	영화상영관 Movie theater	미 술 관 Art museum	화 랑 Gallery
2008	3	2	1	-	-
2009	3	4	1	-	-
2010	3	4	1	1	-
2011	3	4	1	1	-
2012	3	4	1	1	-
2013	5	5	3	1	-

자료 : 문화예술과

CULTURAL FACILITIES

Unit : Place, Person

지 역 문 화 복 지 시 설 Local culture and welfare facilities			기 타 시 설 Others		
구민회관 Gu public center	복지회관 Welfare center	청소년회관 Youth center	문 화 원 Culture center	국 악 원 Traditional performing arts center	전수회관 Initiation center

-	-	-	1	-	-
---	---	---	---	---	---

-	-	-	1	-	-
---	---	---	---	---	---

-	-	-	1	-	-
---	---	---	---	---	---

-	-	-	1	-	-
---	---	---	---	---	---

-	-	-	1	-	-
---	---	---	---	---	---

-	-	-	1	-	-
---	---	---	---	---	---

17. 체 육 시 설

단위 : m²

연별, 동별 Year & Dong	공공체육시설 Public sports facilities						등록체육시설 ①		
	실내 체육관 Gymnasiums	종합 경기장 Sports complex	테니스장 Tennis courts	수영장 Swimming pools	사격장 Firing ranges	기 타 Others	골프장 Golf course	스키장 Ski ground	자동차 경주장 Car racing track
2008	-	-	-	1	-	-	1	-	-
2009	-	-	-	1	-	-	1	-	-
2010	-	-	-	1	-	5	1	-	-
2011	-	-	-	1	-	5	1	-	-
2012	-	-	1	2	-	5	1	-	-
2013	1	-	1	2	-	5	1	-	-
신 포 동 Sinpo-dong	-	-	-	-	-	1	-	-	-
연 안 동 Yeonan-dong	-	-	1	-	-	1	-	-	-
신 흥 동 Sinheung-dong	1	-	-	-	1	1	-	-	-
도 원 동 Dowon-dong	-	-	-	-	1	-	-	-	-
울 목 동 Yulmok-dong	-	-	-	-	-	-	-	-	-
동 인 천 동 Dongincheon-dong	-	-	-	-	-	-	-	-	-
북 성 동 Bukseong-dong	-	-	-	-	-	-	-	-	-
송 월 동 Songwol-dong	-	-	-	-	-	-	-	-	-
영 종 동 Yeongjong-dong	-	-	-	-	-	1	1	-	-
용 유 동 Yongyu-dong	-	-	-	-	-	1	-	-	-
운 서 동 Unseo-dong	-	-	-	-	-	-	-	-	-

자료 : 홍보체육진흥실

① Registered sports facilities

PUBLIC SPORTS FACILITIES

Unit : Number, m²

신고체육시설 Reported sports facilities													
요트장 Marina	조정장 Regatta	카누장 Canoe- ing center	빙상장 Ice rink	승마장 Equest- rian field	종합 체육 시설 Sports complex	수영장 Swim- ming Pools	체육 도장 Exercise hall	골프 연습장 Golf practice range	체력 단련장 Physical Training Ground	당구장 Billiard room	썰매장 Area for sledding	무도장 Ball room	무도 학원 Ballroom Dancing school
-	-	-	-	-	-	2	21	13	17	62	-	-	2
-	-	-	-	-	-	3	22	15	20	66	-	-	2
-	-	-	-	-	-	3	22	16	20	63	-	-	2
-	-	-	-	-	-	3	23	18	21	61	-	-	2
-	-	-	-	-	-	3	22	17	20	60	-	-	2
-	-	-	-	-	-	4	29	16	20	59	-	-	2
-	-	-	-	-	-	-	2	3	3	10	-	-	-
-	-	-	-	-	-	-	1	4	4	6	-	-	-
-	-	-	-	-	-	1	1	2	3	6	-	-	2
-	-	-	-	-	-	-	-	-	-	-	-	-	-
-	-	-	-	-	-	-	2	-	-	-	-	-	-
-	-	-	-	-	-	-	3	1	3	20	-	-	-
-	-	-	-	-	-	-	-	-	-	1	-	-	-
-	-	-	-	-	-	-	1	-	-	1	-	-	-
-	-	-	-	-	-	-	10	1	1	3	-	-	-
-	-	-	-	-	-	1	1	-	-	5	-	-	-
-	-	-	-	-	-	2	8	5	6	7	-	-	-

Source : Public Affairs & Sports Office

18. 언 론 매 체

단위 : 개소

연 별 Year	방 송 사 Broadcasting stations			신 문 사 Newspaper publishers		
	계 Total	TV Television	라디오 Radio	계 Total	일간 Daily	주 간 Weekly
2008	-	-	-	2	1	1
2009	-	-	-	2	1	1
2010	-	-	-	2	1	1
2011	-	-	-	1	1	-
2012	-	-	-	1	1	-
2013	1	1	-	3	1	2

자료 : 홍보체육진흥실

19. 출판사 및 인쇄소 등록

단위 : 개, 명

연 별 Year	등록된 출판사수 Workers in Printing house	출판사 종업원수 No.of workers in printing house		
		계 Total	남 Male	여 Female
2008	43	85	60	25
2009	50	82	60	22
2010	66	92	61	31
2011	67	94	62	32
2012	71	106	70	36
2013	74	110	72	38

자료 : 문화예술과

MASS MEDIA

Unit : Place

기 타 Otherss				
계 Total	종합유선 General broadcasting	중계유선 Relay broadcasting	음악유선 Music broadcastng	기타방송 Other broadcasting
-	-	-	-	-
-	-	-	-	-
-	-	-	-	-
-	-	-	-	-
-	-	-	-	-
-	-	-	-	-

Source : Public Affairs & Sports Office

REGISTRATION OF PUBLISHING HOUSE AND PRINTING HOUSE

Unit : Place, Person

등록된 인쇄사수 No. of printing Home Registered	인쇄소 종업원수 No.of workers in printing house		
	계 Total	남 Male	여 Female
64	174	109	65
69	167	108	59
77	184	113	71
79	193	120	73
79	193	120	73
81	200	123	77

Source : Culture & Arts Division

XIV. 재 정



XIV. 재 정

1. 지방세 징수액

단위 : 천원

연 별 Year	합 계	시 세	구 세	보 통 세 Ordinary Taxes							
				시세							
				취득세 Acquisition	등록세 Registration license	레저세 Leisure	주민세 Inhabitant	자동차세 Automobile	지방 소비세 Local consumption	지방 소득세 Local income	담 배 소비세 Tobacco consumption
2008	179,494,212	141,601,940	37,892,272	42,593,471	19,169,070	5,794,996	41,174,395	5,212,899	-	-	-
2009	201,513,800	162,597,756	38,916,044	55,934,923	24,667,546	6,097,160	41,828,411	5,569,602	-	-	-
2010	200,939,009	150,906,720	50,032,289	30,812,870	27,692,776	6,368,112	45,352,950	6,263,332	-	-	-
2011	200,398,107	150,276,350	50,121,757	30,956,440	27,685,325	6,402,380	45,750,465	6,155,832	-	-	-
2012	240,241,128	161,891,724	78,349,404	68,915,329	1,618,817	7,958,199	543,109	6,347,239	-	55,210,605	-
2013	261,751,479	174,130,412	87,621,067	49,662,111	17,599,841	6,747,859	568,837	6,913,330	-	67,989,295	-

자료 : 세무과

2. 지방세 부담

단위 : 백만원

연 별 Year	지 방 세 Local taxes		
	계 Total	직 접 세 Direct taxes	간 접 세 Indirect taxes
2008	37,892	37,892	-
2009	44,756	44,756	-
2010	50,032	50,032	-
2011	51,755	51,755	-
2012	78,349	78,349	-
2013	87,621	87,621	-

자료 : 세무과

PUBLIC FINANCE COLLECTION OF LOCAL TAXES

Unit : 1000Won

보 통 세 General Tax				목 적 세 Objective Taxes		과년도수입 Revenue from previous year	
구세				시세		시세	구세
지방소득세 Local income	등록면허세 Registration license	재산세 Property	주민세 재산분 Inhabitant	지역자원시설세 Regional resource facility	지방교육세 Local education		
-	505,742	31,269,472	2,807	2,756,753	14,332,816	-343,622	455,521
-	556,742	37,654,830	325	2,788,188	16,245,877	-2,529,871	704,147
-	477,389	42,591,816	-	3,048,363	18,017,606	-401,026	844,363
-	482,856	41,496,532	-	3,252,567	186,725,350	-168,911	906,271
5,907,855	5,832,825	64,530,679	1,094,284	3,519,321	20,881,307	-3,102,202	983,761
8,147,050	5,506,660	71,708,002	1,141,382	3,905,875	23,568,777	-2,825,513	1,117,973

Source : Taxation Business Division

LOCAL TAX BURDEN

Unit : Million Won

인구(외국인제외) Population (excluding foreigners)	1인당 부담액(원) Tax burden per capita(won)	세대(외국인세대 제외) Households (excluding foreign household)	세대당 부담액(원) Tax burden per household(won)
88,713	427,130	38,994	971,739
89,688	499,023	39,991	1,119,160
92,890	538,618	42,065	1,189,404
97,648	552,701	43,259	1,201,750
98,648	794,228	44,368	1,765,890
107,774	813,007	47,949	1,827,380

Source : Taxation Business Division

3. 예 산 결 산 총 괄

단위 : 천원

연 별 Year	예 산 현 액 Budget			세 입 Revenue		
	계 Total	일 반 General accounts	특 별 Special accounts	계 Total	일 반 General accounts	특 별 Special accounts
2008	235,872,381	207,873,411	27,998,970	241,900,869	214,567,343	27,333,526
2009	278,052,113	246,555,056	31,497,057	291,277,644	260,046,574	31,231,070
2010	282,903,560	252,415,509	30,488,051	286,971,643	261,400,349	25,571,294
2011	286,333,410	260,067,488	26,265,922	294,620,440	270,931,345	23,689,095
2012	285,892,586	263,674,567	22,218,019	288,367,150	268,038,411	20,328,739
2013	297,348,608	274,085,843	23,262,765	306,085,524	282,892,323	23,193,201

자료 : 재무과

SUMMARY OF BUDGET AND SETTLEMENT

Unit : 1000Won

세 출 Expenditure			잉 여 Surplus		
계	일 반 General accounts	특 별 Special accounts	계	일 반 General accounts	특 별 Special accounts
Total			Total		

138,455,330	130,573,479	7,881,851	103,445,539	83,993,863	19,451,676
-------------	-------------	-----------	-------------	------------	------------

198,432,307	180,122,483	18,309,824	92,845,337	79,924,091	12,921,246
-------------	-------------	------------	------------	------------	------------

195,297,332	182,358,609	12,938,723	91,674,311	79,041,741	12,632,570
-------------	-------------	------------	------------	------------	------------

208,403,758	197,864,331	10,539,427	86,216,682	73,067,014	13,149,668
-------------	-------------	------------	------------	------------	------------

209,580,435	204,436,810	5,143,625	78,786,715	63,601,601	15,185,114
-------------	-------------	-----------	------------	------------	------------

208,016,626	201,456,441	6,560,185	98,068,898	81,435,882	16,633,016
-------------	-------------	-----------	------------	------------	------------

4. 일반회계 세입결산 SETTLED REVENUES OF GENERAL ACCOUNTS

단위 : 백만원

Unit : Million Won

연별, 과목별 Year & Items	예산현액 Budget		결 산 Settlement		예 산 대 결산비율(%) Budget/ settlement ratio
	금 액 Amount	구성비(%) Percent distribution	금 액 Amount	구성비(%) Percent distribution	
2008	207,873	100%	214,567	100%	103.2%
2009	246,555	100%	260,047	100%	105.4%
2010	252,415	100%	261,400	100%	103.5%
2011	260,067	100%	270,931	100%	104.2%
2012	263,675	100%	268,038	100%	101.7%
2013	274,085	100%	282,892	100%	103.2%
지 방 세 수 입	83,708	100%	87,621	100%	104.7%
세 외 수 입	86,104	100%	86,579	100%	100.6%
· 재산임대수입	216	100%	241	100%	111.6%
· 사용료수입	903	100%	1,248	100%	138.2%
· 수수료수입	3,120	100%	2,765	100%	88.6%
· 사업수입	1,091	100%	935	100%	85.7%
· 징수교부금수입	3,771	100%	4,923	100%	130.5%
· 이자수입	731	100%	815	100%	111.5%
· 재산매각수입	20	100%	-	100%	-
· 순세계잉여금	43,309	100%	43,309	100%	100.0%
· 이월금	20,267	100%	20,292	100%	100.1%
· 예탁금 및 예수금	-	100%	-	100%	-
· 융자금수입	35	100%	-	100%	-
· 부담금	8,711	100%	6,886	100%	79.0%
· 잡수입	2,585	100%	3,362	100%	130.1%
· 과년도수입	1,345	100%	1,803	100%	134.1%
지 방 교 부 세	3,310	100%	7,219	100%	218.1%
재 정 교 부 금	23,819	100%	24,460	100%	102.7%
보 조 금	77,144	100%	77,013	100%	99.8%
지 방 채	-	100%	-	100%	-

자료 : 세무과

Source : Taxation Business Division

5. 일반회계 세출결산 SETTLED EXPENDITURE OF GENERAL ACCOUNTS

단위 : 백만원

Unit : Million Won

연별, 과목별 Year & Item	예산현액 Budget		결 산 Closed Account		예 산 대 결산비율(%) Budget/ settlement ratio
	금 액 Amount	구성비(%) Percent	금 액 Amount	구성비(%) Percent	
2008	207,873	100.0%	130,573	100.0%	62.8%
2009	246,555	100.0%	180,122	100.0%	73.0%
2010	252,416	100.0%	182,359	100.0%	72.2%
2011	260,067	100.0%	197,864	100.0%	76.1%
2012	263,675	100.0%	204,437	100.0%	77.5%
2013	274,086	100.0%	201,456	100.0%	73.5%
일 반 공 공 행 정	26,631	9.7%	23,646	11.7%	88.8%
공 공 질 서 및 안 전	1,170	0.4%	1,116	0.6%	95.4%
교 육	4,155	1.5%	4,084	2.0%	98.3%
문 화 및 관 광	28,170	10.3%	15,086	7.5%	53.6%
환 경 보 호	7,308	2.7%	7,049	3.5%	96.5%
사 회 복 지	72,962	26.6%	69,666	34.6%	95.5%
보 건	4,369	1.6%	4,258	2.1%	97.5%
농 립 해 양 수 산	5,598	2.0%	4,475	2.2%	80.0%
산 업 · 중 소 기 업	1,046	0.4%	1,008	0.5%	96.4%
수 송 및 교 통	33,996	12.4%	13,104	6.5%	38.5%
국 토 및 지 역 개 발	34,318	12.5%	13,415	6.7%	39.1%
과 학 기 술	0	0.0%	0	0.0%	0.0%
예 비 비	6,760	2.5%	0	0.0%	0.0%
기 타	47,603	17.4%	44,549	22.1%	93.6%

자료 : 재무과

Source : Financial Affairs Division

6. 구 특별회계 예산 결산 SETTLED BUDGET OF SPECIAL ACCOUNTS BY GU

단위 : 천원

Unit : 1000Won

연별, 회계별 Year & Items	회계수 Account	예 산 Budget	세 입 Revenues	세 출 Expenditures
2008	6	27,998,970	27,333,526	7,881,851
2009	6	31,497,057	31,231,070	18,309,824
2010	7	30,488,051	25,571,294	12,938,723
2011	7	26,209,698	23,689,095	10,539,427
2012	7	22,218,019	20,328,739	5,143,625
2013	7	23,262,765	23,193,201	6,560,185
의 료 보 호 특 별 회 계 Medical Care special account	1	200,812	201,538	151,668
주 차 장 특 별 회 계 Parking Special account	1	9,443,597	9,354,097	4,111,623
발 전 소 주 변 지 역 특 별 회 계 Outskirts area of power plant special account	1	1,344,327	1,344,325	252,783
운 서 토 지 구 획 정 리 사 업 특 별 회 계 Yunseo Land Adjustment business special account	1	2,945,250	2,968,987	1,950,268
기 반 시 설 특 별 회 계 Infrastructure special account	1	633,639	635,404	0
폐 기 물 처 리 시 설 설 치 비 용 특 별 회 계 Waste disposal facility installation charge special account	1	8,565,140	8,565,141	0
지 하 수 관 리 Groundwater Management	1	130,000	123,709	93,843

자료 : 재무과

Source : Financial Affairs Division

7. 구 공유 재산

단위 : 1,000㎡, 천원

연 별 Year	총평가액 Total appraisal value	토 지 Land		건 물 Building		기계기구 Machinery	
		면 적 Area	평가액 Appraisal value	면 적 Area	평가액 Appraisal value	점 Piece	평가액 Appraisal value
2008	163,635,247	1,085	106,836,750	64	51,086,509	-	-
2009	214,199,244	1,109	139,189,955	73	60,521,425	-	-
2010	263,137,319	1,113	158,371,433	124	71,775,513	-	-
2011	278,865,909	1,148	151,296,699	99	86,797,260	-	-
2012	342,784,362	1,156	160,914,789	116	130,329,538	-	-
2013	362,347,924	1,179	174,471,709	119	134,423,738	-	-

자료 : 재무과

PUBLIC PROPERTIES COMMONLY OWNED BY GU

Unit : 1,000㎡, 1000Won

선 박 Vessels			항공기 Aircrafts		임목, 죽 Machinery		공작물 Construction		기 타 Others	
척수 Boats	톤수 Ton	평가액 Appraisal value	대 Each	평가액 Appraisal value	면적 (㎡) Area	평가액 Appraisal value	점 Piece	평가액 Appraisal value	수량 (건) Quantity	평가액 Appraisal value
-	-	-	-	-	-	-	220	5,116,598	99	595,390
-	-	-	-	-	-	-	818	12,584,333	58	1,903,531
-	-	-	-	-	-	-	1089	31,631,842	59	1,358,531
-	-	-	-	-	-	-	1,077	38,264,670	186	2,507,280
-	-	-	-	-	-	-	992	49,016,255	189	2,523,780
-	-	-	-	-	-	-	1,102	51,061,426	98	2,391,051

Source : Financial Affairs Division

XV. 공공행정 및 사법



XV. 공공행정 및 사법

1. 구 공무원(정원)

단위 : 명

연별, 과별 Year & Section	합 계 Total	정무직 Political (selected) Position	별정직 Specific	특정직 Special (Fire fighter)	고위 공무원 Senior civil service	일반직 General			
						1급 1st Grade	2급 2nd Grade	3급 3rd Grade	
2008	507	1	3	-	-	437	-	-	-
2009	507	1	3	-	-	437	-	-	-
2010	507	1	3	-	-	439	-	-	-
2011	524	1	3	-	-	469	-	-	-
2012	524	1	2	-	-	471	-	-	-
2013	534	1	1	1	-	531	-	-	-
기획감사실	20	-	-	-	-	20	-	-	-
홍보체육진흥실	18	-	-	-	-	18	-	-	-
관광진흥실	15	-	-	-	-	15	-	-	-
총무과	30	1	1	-	-	28	-	-	-
안전관리과	13	-	-	1	-	12	-	-	-
문화예술과	12	-	-	-	-	12	-	-	-
재무과	22	-	-	-	-	22	-	-	-
세무과	29	-	-	-	-	29	-	-	-
민원여권과	15	-	-	-	-	15	-	-	-
지적과	17	-	-	-	-	17	-	-	-
주민생활지원과	23	-	-	-	-	23	-	-	-
주민복지과	13	-	-	-	-	13	-	-	-
가정교육과	15	-	-	-	-	15	-	-	-
일자리경제과	19	-	-	-	-	19	-	-	-
환경관리과	13	-	-	-	-	13	-	-	-
위생과	13	-	-	-	-	13	-	-	-
청소과	17	-	-	-	-	17	-	-	-
건설과	27	-	-	-	-	27	-	-	-
도시개발과	19	-	-	-	-	19	-	-	-
건축과	18	-	-	-	-	18	-	-	-
항만공항해양과	11	-	-	-	-	11	-	-	-
교통운영과	29	-	-	-	-	29	-	-	-
의회사무과	15	-	-	-	-	15	-	-	-
중구문화회관	7	-	-	-	-	7	-	-	-
보건사업과	22	-	-	-	-	22	-	-	-
건강증진과	16	-	-	-	-	16	-	-	-
영종출장소	43	-	-	-	-	43	-	-	-
용유출장소	23	-	-	-	-	23	-	-	-

자료 : 기획감사실

PUBLIC ADMINISTRATION AND JUSTICE GOVERNMENT EMPLOYEES OF GU(PRESENT)

Unit : Person

일 반 직 General										기타직 others
4급 4th Grade	5급 5th Grade	6급 6th Grade	7급 7th Grade	8급 8th Grade	9급 9th Grade	연구관 Research officer	연구사 Researcher	지도관 Advising officer	지도사 Advisor	
5	25	94	130	134	49	-	-	-	-	66
5	26	97	132	136	41	-	-	-	-	43
5	26	98	136	134	40	-	-	-	-	64
5	28	104	150	149	33	-	-	-	-	51
5	31	111	151	149	24	-	-	-	-	50
5	32	120	173	173	28	-	-	-	-	-
-	1	6	7	6	-	-	-	-	-	-
-	1	3	7	7	-	-	-	-	-	-
-	1	4	5	4	1	-	-	-	-	-
2	1	7	9	9	-	-	-	-	-	-
-	1	4	4	3	-	-	-	-	-	-
-	1	3	3	5	-	-	-	-	-	-
-	1	4	8	9	-	-	-	-	-	-
-	1	5	15	6	2	-	-	-	-	-
-	1	3	4	7	-	-	-	-	-	-
-	1	4	5	7	-	-	-	-	-	-
1	1	5	7	4	5	-	-	-	-	-
-	1	3	5	3	1	-	-	-	-	-
-	1	4	4	5	1	-	-	-	-	-
-	1	4	7	7	-	-	-	-	-	-
-	1	3	4	5	-	-	-	-	-	-
-	1	3	5	4	-	-	-	-	-	-
-	1	3	5	7	1	-	-	-	-	-
1	1	5	7	12	1	-	-	-	-	-
-	1	3	6	7	2	-	-	-	-	-
-	1	5	6	6	-	-	-	-	-	-
-	1	2	5	3	-	-	-	-	-	-
-	1	7	9	11	1	-	-	-	-	-
-	2	3	6	2	2	-	-	-	-	-
-	1	2	2	2	-	-	-	-	-	-
1	4	5	4	5	3	-	-	-	-	-
-	1	4	4	7	-	-	-	-	-	-
-	1	10	15	14	3	-	-	-	-	-
-	1	6	5	6	5	-	-	-	-	-

Source : Planning & Audit Office

2. 동 공 무 원(정원)

단위 : 명

연별, 과별 Year & Section	합 계 Total	일 반 직 General		
			5 급 5th Grade	6 급 6th Grade
2008	95	78	10	10
2009	95	78	10	10
2010	93	76	10	10
2011	93	81	10	10
2012	97	89	11	11
2013	98	98	11	11
신 포 동 Sinpo-dong	9	9	1	1
연 안 동 Yeonan-dong	9	9	1	1
신 흥 동 Sinheung-dong	10	10	1	1
도 원 동 Dowon-dong	8	8	1	1
율 목 동 Yulmok-dong	8	8	1	1
동 인 천 동 Dongincheon-dong	8	8	1	1
북 성 동 Bukseong-dong	8	8	1	1
송 월 동 Songwol-dong	8	8	1	1
영 중 동 Yeongjong-dong	10	10	1	1
운 서 동 Unseo-dong	11	11	1	1
용 유 동 Yongyu-dong	9	9	1	1

자료 : 기획감사실

GOVERNMENT EMPLOYEES OF DONG(PRESENT)

Unit : Person

일 반 직 General Official			기 타 직 others
7 급 7th Grade	8 급 8th Grade	9 급 9th Grade	
20	22	16	17
20	24	14	17
18	25	13	17
20	26	15	12
22	29	16	8
24	33	19	-
2	4	1	-
3	3	1	-
3	3	2	-
2	2	2	-
1	4	1	-
2	3	1	-
2	3	1	-
1	3	2	-
3	2	3	-
3	3	3	-
2	3	2	-

Source : Planning & Audit Office

3. 관내관공서 및 주요기관

단위 : 개소

연별, 군구별 Year & Gun, Gu	합 계 Total	지방행정관서 Local administrative offices and agencies					경찰소방관서	
		구 Gu	동 Dong	직속기관 Direct agencies	출장소 Branch offices	사업소 Affiliated agencies	경찰청 Police office	경찰서 Police station
2008	56	1	10	2	2	3	-	2
2009	58	1	10	2	2	3	-	2
2010	58	1	10	2	2	3	-	1
2011	58	1	10	2	2	3	-	1
2012	60	1	11	1	2	1	-	1
2013	62	1	11	1	2	1	-	1

자료 : 동 주민센터

관내관공서 및 주요기관(계속)

단위 : 개소

연별, 군구별 Year & Gun, Gu	교 육 청 Educational office	우체국관서 Post office	세 무 서 Tax office	국립농산물 품질관리원 ①	기타중앙 직속기관 Other central government agency	전 화 국 Telephone office	방송사 Broadcastion station
2008	1	3	-	-	6	1	1
2009	1	3	-	-	3	1	1
2010	1	5	-	-	3	1	1
2011	1	5	-	-	3	1	1
2012	1	5	-	-	-	2	1
2013	1	5	1	-	-	2	1

자료 : 동 주민센터

① National agriculture products quality management service

NUMBER OF GOVERNMENT & PUBLIC OFFICES, AND MAJOR AGENCIES

Unit : Place

Police and fire-fighting stations				법원, 검찰관서 Court and Prosecutions offices				보훈청 Patriot and veteran office
지파출소 Police branch	소방본부 Fire headquarter	소방서 Fire station	소방파출소 Fire station branch	법원·지원 Court branch	등기소 Registry	검찰청지청 Prosecution branch	교도소 ¹⁾ Prison	
4	-	1	5	-	1	-	-	-
6	-	1	6	-	1	-	-	-
6	-	1	6	-	1	-	-	-
6	-	1	6	-	1	-	-	-
9	-	1	4	-	1	-	-	-
9	-	2	4	-	1	-	-	-

1) 교도소에는 소년원, 구치소 등 포함

Source : Dong Office

NUMBER OF GOVERNMENT & PUBLIC OFFICES, AND MAJOR AGENCIES(Cont'd)

Unit : Place

신문사 Newspaper company	농업 기반공사 ②	협 동 조 합 Cooperative Associations					
		농업 Agriculture	원예 Gardening	축산 Livestock	수산업 Fishery	산림 Forest	기타 Others
2	-	6	-	-	4	-	1
1	-	11	-	-	3	-	-
2	-	8	-	-	3	-	-
2	-	8	-	-	3	-	-
2	-	8	-	-	6	-	3
3	-	7	-	-	5	-	4

② korea agricultural & rural infrastructure corporation

Source : Dong Office

4. 민원서류처리

단위 : 건

연 별 Year	계 Total	인가·허가 Sanction/Permission	특허·면허 Patent/ License	승인·지정 Approval/ Designation
2008	538,170	4,072	168	344
2009	120,966	3,633	122	250
2010	145,623	2,091	243	338
2011	399,923	2,477	139	484
2012	17,010	561	30	105
2013	177,549	2,161	166	500

자료 : 민원여권과

HANDLING OF CIVIL REQUEST DOCUMENTS

Unit : Case

신고 · 등록 Notification/ Registration	시험 · 검사 Test/Inspection	확인 · 증명/교부 Confirmation · Certification/Delivery	기 타 Others
9,211	469	523,535	371
5,961	413	108,609	1,978
9,882	529	128,493	4,047
7,838	496	383,912	4,577
1,552	114	14,608	40
13,259	405	151,487	9,571

5. 재난사고 발생 및 피해현황

단위 : 건, 명

연 별 Year	합 계 Total		화 재 Fire incident		산 불 Forest fire	
	건 Cases	인 원 Persons	건 Cases	인 원 Persons	건 Cases	인 원 Persons
2008	836	1,126	128	10	2	-
2009	938	1,337	142	8	2	-
2010	687	917	172	11	5	-
2011	876	1,139	185	16	3	-
2012	659	1,609	94	4	1	-
2013	842	1416	77	4	-	-

자료 : 안전관리과

재난사고 발생 및 피해현황(계속)

단위 : 건, 명, 백만원

연 별 Year	붕 괴 Collapse		폭 발 Explosion		도 로 교 통 Motor vehicle accident	
	건 Cases	인 원 Persons	건 Cases	인 원 Persons	건 Cases	인 원 Persons
2008	2	-	-	-	704	1,116
2009	-	-	-	-	794	1,329
2010	1	-	1	1	508	905
2011	-	-	-	-	688	1123
2012	-	-	-	-	487	765
2013	-	-	-	-	738	1,177

자료 : 안전관리과

CALAMITIES AND DAMAGE

Unit : Case, Person

환 경 오 염 Environmental pollution		유 · 도 선 Barge		해 난 Marine accident		기 타 Others	
건 Cases	인 원 Persons	건 Cases	인 원 Persons	건 Cases	인 원 Persons	건 Cases	인 원 Persons
-	-	-	-	-	-	-	-
-	-	-	-	-	-	-	-
-	-	-	-	-	-	-	-
-	-	-	-	-	-	-	-
-	-	-	-	77	840	-	-
11	-	6	5	4	230	6	-

Source : Safety Management Division

CALAMITIES AND DAMAGE(Cont'd)

Unit : Case, Person, Million Won

인 적 피 해 Casualties					재 산 피 해 Damaged property		
인 명 피 해 Number of casualties			이 재 민 발 생 Refugee		계 Total	부 동 산 Immovable	동 산 Movable
계 Total	사 망 Death	부 상 Injury	세 대 수 Household	인 원 Persons			
58	11	47	-	-	396	183	213
1,337	24	1,313	-	-	425	140	285
917	16	901	-	-	413	192	221
1,139	32	1,107	-	-	559	207	352
1,609	34	1,575	1	1	15,136	51	15,085
1,416	22	1,394	-	-	1,664	300	1,364

Source : Safety Management Division

6. 풍 수 해 발 생

단위 : 명, ha, 천원

연 별	사망 및 실종	이 재 민	침 수 면 적
Year	Death and Missing	Refugees	Flooded area
2008	-	-	-
2009	-	-	-
2010	-	226	27
2011	-	-	-
2012	-	26	-
2013	-	16	-

자료 : 안전관리과

DAMAGE FROM STORMS AND FLOODS

Unit : Person, ha, 1000Won

피 해 액 Amount of damage					
계	건 물	선 박	농 경 지	공공시설	기 타
Total	Building	Vessels	Farming land	Public facilities	Others
33,050	18,000	-	-	15,000	50
21,000	-	-	-	-	21,000
337,908	60,600	13,335	3,395	236,933	23,645
30,700	17,500	-	-	12,500	700
722,102	7,800	-	23,030	691,272	-
8,000	8,000	-	-	-	-

Source : Safety Management Division

부록



1. 계량단위환산표

길 이			Length							
미 터 법 Meter Units			야 드 · 파운드법 British of U.S. Units				척 관 법 Korean Units			
센티미터 Centimeter	미 터 Meter	킬로미터 Kilometer	인 치 Inch	피 트 Feet	야 드 Yard	마 일 Mile	척 Cheog	간 Gan	정 Jeong	리 Ri
1	0.01	0.00001	0.3937	0.03281	0.01094	0.000006	0.033	0.0055	0.000092	-
100	1	0.001	39.37	3.2808	1.0936	0.00062	3.3	0.55	0.009166	0.00025
100,000	1,000	1	39,370.7	3,280.8	1,093.6	0.62137	3,300	550	9.1666	0.25463
2.54	0.0254	0.000025	1	0.08333	0.02777	0.000015	0.8382	0.01397	0.000232	-
30.48	0.3048	0.000304	12	1	0.333	0.000189	1.0058	0.16763	0.002793	-
91.44	0.9144	0.000914	36	3	1	0.000568	3.0175	0.50292	0.008381	0.00023
160,930	1,609.3	1.6093	63,360	5,280	1,760	1	5,310.8	885.12	14,752	0.40978
30,303	0.30303	0.000303	11.93	0.99419	0.33139	0.000188	1	0.1666	0.002777	0.000077
181,818	1.81818	0.001818	71,582	5,965.14	1,988.38	0.001129	6	1	0.01666	0.00046
10,908	109.091	0.10909	4,294.94	357,912	119,304	0.06779	260	60	1	0.02777
392,727	3,927.27	3.92727	154,620	12,885	4,295	2.4403	12,960	2,160	36	1

넓 이			Area							
미 터 법 Meter Units			야 드 · 파운드법 British of U.S. Units				척 관 법 Korean Units			
평방미터 Meter ²	아 르 Are	헥타르 Hectare	평방킬로미터 Kilometer ²	평방피트 Feet ²	평방야드 Yard ²	에이커 Acre	평방척 Cheog ²	평 Pyeong	단(반)보 Danbo	정 보 Jeongbo
1	0.01	0.0001	0.000001	10.764	1.1968	0.000247	10.89	0.3025	0.001008	0.0001
100	1	0.01	0.0001	1,076.4	119.68	0.024711	1,089	30.25	0.10083	0.01008
10,000	100	1	0.01	107,640	11,968	2.4711	108,900	3,025	10,083	1.0083
1,000,000	10,000	100	1	10,764,000	1,196,800	247.11	10,890,000	302,500	1,008.3	100.83
0.092903	0.000929	0.000009	-	1	0.1111	0.000022	1.0117	0.0281	0.000093	0.000009
0.83613	0.008361	0.000084	-	9	1	0.000207	9.1055	0.25293	0.000843	0.000084
4,046.3	40,468	0.40468	0.004047	43,560	4,840	1	44,071.2	1,244.2	4,806	0.40806
0.091827	0.000918	0.0000918	-	0.98841	0.10982	-	1	0.02778	0.000092	0.000009
3.3058	0.033058	0.000331	0.000001	35,583	3.9537	0.000817	36	1	0.003333	0.000333
991.74	9.9174	0.099174	0.000992	10,674.0	1,186.1	0.24506	10,800	300	1	0.4
9,917.4	99,174	0.99174	9,000.92	106,749	11,861	2.4506	108,000	3,000	10	1

CONVERSION TABLE OF WEIGHT & MEASURES

부 피

Capacity

미 터 법 Meter Units			야 드 · 파운드법 British of U.S. Units						척 관 법 Korean Units			
밀리리터 Milliliter	리 터 Liter	킬로리터 Kiloliter	입방인치 Inch3	입방피트 Feet3	입방야드 Yard3	(미) 붓 셀 Bushel	(미)액체 파인트 Pint	(미)액체 (갤론) Gallon	합 Hap	승 Seung	두 Du	석 Seog
1	0.0001	0.000001	0.061024	0.000035	0.000001	0.000028	0.002113	0.000264	0.005543	0.000554	0.00005	0.000005
1,000	1	0.001	61.024	0.035315	0.001308	0.028378	2.113423	0.264177	5.5435	0.55435	0.05435	0.00543
1,000,000	1,000	1	61,024	35,315	1.30796	28.378	2,113.42	264.177	5,543.5	554.35	55.435	5.5435
16,387	0.01638	0.000016	1	0.000578	0.000021	0.000465	0.000034	0.004329	0.0908	0.00908	0.000908	0.0000908
28,316.8	23,317	0.02831	1,728	1	0.03704	8.036	53.85996	7.48051	156.98	15.698	1.5698	0.15698
764,529.8	764.53	0.76453	46,656	27	1	21,701.3	0.001613	201.97	4,238.09	423.809	42.38	4.238
35,238.32	35,2382	0.035238	2,150.42	1.2444	0.04608	1	74.4768	9.3096	195,346	19,5346	1.9534	0.19534
463.18	0.47318	0.000473	28,875	0.01671	0.000619	0.013427	1	0.125	2,623	0.2623	0.0262	0.00262
3,785.4	3.7854	0.00378	231	0.13368	0.004951	0.10742	8	1	20,984	2,0984	0.20984	0.02098
180.39	0.18039	0.000180	11.08	0.00637	0.000235	0.005119	0.38123	0.04765	1	0.1	0.01	0.001
1803.9	1.8039	0.00180	110.28	0.0637	0.002359	0.05119	3.8123	0.4765	10	1	0.1	0.01
18,039	18,039	0.01803	1,100.8	0.637037	0.023594	0.5119	38,123	4.7654	100	10	1	0.1
180,390	180.39	0.18039	11,008	6.37037	0.23594	5.119	381.23	47.654	1,000	100	10	1

무 계

Weight

미 터 법 Meter Units			야 드 · 파운드법 British of U.S. Units					척 관 법 Korean Units		
그 램 Gram	킬로그램 Kilogram	톤 Ton	그레인 Grain	온 스 Ounce	파운드 Pound	미 톤 Ton(U.S)	영 톤 Ton(U.K)	돈 Don	근 Geun	관 Gwan
1	0.001	0.000001	15.432	0.03527	0.0022	0.000001	-	0.26666	0.00166	0.000296
1,000	1	0.001	15,432	35.273	2.20459	0.0011	0.00098	266.6666	1.666666	0.26666
1,000,000	1,000	1	-	35,273	2,204.59	1.1023	0.98421	266,666.6	1,666.66	266.666
0.064798	0.000064	-	1	0.002285	0.000143	-	-	0.01728	0.00108	0.000017
28.3495	0.02835	0.000028	437.5	1	0.0625	0.000031	0.000027	7.56	0.04725	0.00756
453,592	0.43592	0.000454	7,000	16	1	0.000504	0.00045	120.96	0.756	0.12096
907,180	907.180	0.90718	-	32,000	2,000	1	0.8929	241,944	1,511,968	241,915
0.016050	1.016.05	1.01605	-	35,840	2,240	1.12	1	270,944	1,693.4	270.95
3.75	5.00375	0.000004	57,872	0.1323	0.00827	-	-	1	0.00625	0.001
600	0.6	0.0006	9,259,556	21.1647	1.32279	0.000661	0.00059	160	1	0.16
3,750	3.75	0.00375	57,872	132.28	8.2672	0.00413	0.00369	1,000	6.25	1

ORGANIZATION TABLE OF JUNG-GU

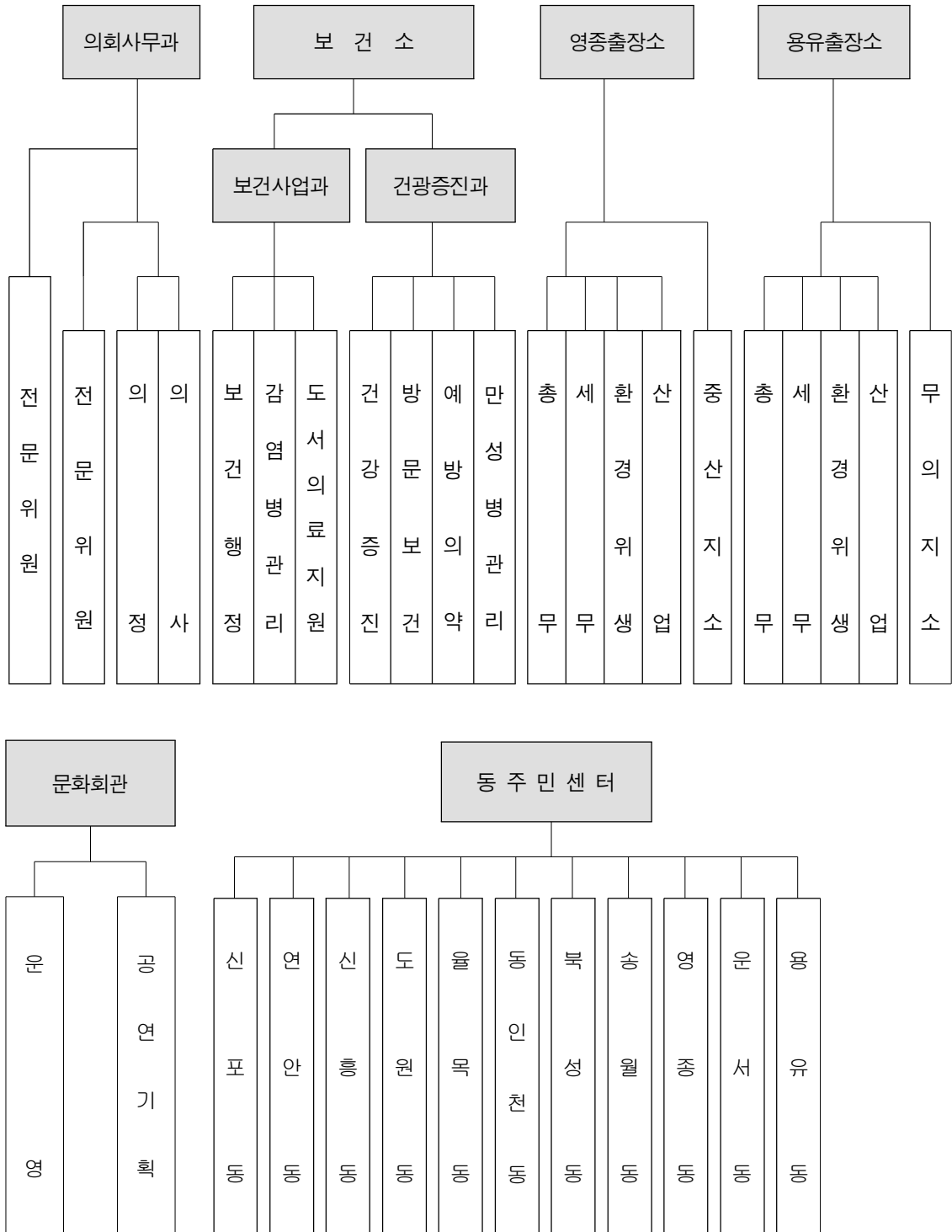

3. 역대 구청장 명단

대	성 명	생년월일	재 임 기 간	비 고
1	박 효 익	22. 4. 15	1968. 1. 1 ~ 1968.10.21	
2	유 흥 선	22. 11. 3	1968.10.21 ~ 1969. 9. 1	
3	신 정 순	20. 2. 25	1969. 9. 1 ~ 1970. 2.14	
4	허 호	25. 11. 30	1970. 2.16 ~ 1971. 9. 8	
5	김 순 길	25. 12. 30	1971. 9. 8 ~ 1972. 8. 8	
6	허 호	25. 11. 30	1972. 8.10 ~ 1974. 2.22	
7	김 진 석	26. 6. 3	1974. 2.22 ~ 1974.10.15	
8	최 용 기	32. 9. 15	1974.10.15 ~ 1977. 1. 1	
9	조 창 환	23. 4. 14	1977. 1.11 ~ 1977. 9.22	
10	김 락 현	34. 4. 6	1977. 9.13 ~ 1978. 6.15	
11	윤 영	31. 11. 17	1978. 6.15 ~ 1980. 8.24	
12	고 윤 남	29. 3. 27	1980. 7.25 ~ 1981. 6.30	
13	김 익 용	23. 11. 20	1981. 7. 1 ~ 1982. 9. 7	
14	성 락 원	31. 8. 9	1982. 9. 7 ~ 1986. 3. 8	
15	김 상 진	32. 12. 1	1986. 3. 8 ~ 1988. 6.11	
16	서 수 백	40. 11. 5	1988. 6.11 ~ 1989.12.27	
17	오 일 근	36. 10. 10	1989.12.27 ~ 1993.11.19	
18	곽 노 훈	37. 7. 3	1992.11.19 ~ 1992.12.31	
19	유 정 희	35. 12. 7	1993. 1. 1 ~ 1994.10.17	
20	문 준 성	40. 9. 20	1994.10.18 ~ 1995. 6.30	
민선 1대	이 세 영	45. 6. 6	1995. 7. 1 ~ 1998. 6.30	
민선 2대	이 세 영	45. 6. 6	1998. 7. 1 ~ 2000. 2.12	
민선 3대	김 홍 섭	49. 6. 20	2000. 6. 8 ~ 2002. 6.30	
민선 4대	김 홍 섭	49. 6. 20	2002. 7. 1 ~ 2006. 4.27	
민선 5대	박 승 숙	37. 4. 17	2006. 7. 1 ~ 2010. 6.30	
민선 6대	김 홍 복	53. 4. 15	2010. 7. 1 ~ 2012. 9.13	
민선 7대	김 홍 섭	49. 6. 20	2012.12.20 ~ 2014. 6.30	
민선 8대	김 홍 섭	49. 6. 20	2014. 7. 1 ~ 현 재	

역대 부구청장 명단

대	성 명	생년월일	재 임 기 간	비 고
1	김 세 영	30. 9. 3	1985. 7.12 ~ 1987. 2.19	
2	문 건 수	37. 1. 4	1987. 2.20 ~ 1988. 3. 4	
3	김 찬 수	34. 5. 15	1988. 3. 5 ~ 1989. 9.19	
4	곽 호 원	32. 2. 15	1989. 9.21 ~ 1992. 4.16	
5	최 천 식	46. 6. 13	1992. 4.21 ~ 1994. 5.16	
6	김 재 성	36. 11. 11	1994. 5.17 ~ 1995. 7.28	
7	이 근 식	38. 4. 4	1995. 7.29 ~ 1997.11.13	
8	문 도 식	42. 10. 7	1997.11.14 ~ 1998. 7.23	
9	한 상 국	46. 8. 16	1998. 7.24 ~ 1999.11.17	
10	이 병 옥	42. 4. 15	1999.11.18 ~ 2000. 7.20	
11	황 의 식	54. 6. 18	2000. 7.21 ~ 2001. 1. 5	
12	김 한 기	45. 5. 11	2001. 1. 6 ~ 2002.11. 1	
13	이 웅 수	56. 4. 15	2002.11. 2 ~ 2004. 1. 2	
14	이 광 목	46. 2. 15	2004. 1. 3 ~ 2005. 1.31	
15	황 흥 구	52. 6. 25.	2005. 2. 1 ~ 2006. 1. 4	
16	박 성 진	53. 9. 04.	2006. 1. 5 ~ 2006.12.27	
17	강 용 근	56. 2. 01	2006.12.28 ~ 2007.12.28	
18	한 태 일	62. 3. 20	2007.12.28 ~ 2009. 1. 1	
19	박 준 용	55. 1. 17	2009. 1. 2 ~ 2010. 1. 3	
20	나 봉 훈	54. 07. 05	2010. 1. 4 ~ 2012. 8.16	
21	곽 하 형	54. 05. 29	2012. 8.17 ~ 2013. 6. 3	
22	홍 희 경	55. 06. 02	2013. 6. 3 ~ 2014. 8.20	
23	계 재 덕	56. 08. 10	2014. 8.29 ~ 현 재	

4. 행정동별 관할 법정동 현황

행정동명	법 정 동 명	위 치	비 고
신 포 동	중앙동1가~4가, 해안동1가~4가, 향동1가~6가 향동7가(일부) 1-17번지, 2-27번지, 관동1가~3가 송학동1가~3가, 사동, 신생동, 답동, 신포동일원	인천. 중구 제물량로 166	
연 안 동	향동7가(일부) 1-18번지, 27-1번지, 28번지 북성동1가 102-7, 102-8, 102-20, 102-24, 102-25 102-35, 103-1~9, 104-1~104-14, 105-1~105-67	인천. 중구 축항대로86번길 44	
신 흥 동	신흥동1가~3가, 선화동일원	인천. 중구 제물량로80번길 3-14	
도 원 동	도원동일원	인천. 중구 도원로 42	
율 목 동	유동, 율목동일원	인천. 중구 서해대로483번길 3	
동인천동	내동, 경동, 용동, 인현동, 전동	인천. 중구 참외전로72번길 25	
북 성 동	북성동1가일부, 북성동2가~3가, 선린동일원	인천. 중구 차이나타운로44번길 13-2	
송 월 동	송월동1가~3가일원	인천. 중구 참외전로37번길 5	
영 중 동	윤북동, 중산동, 윤남동	인천. 중구 윤남로167번길 16	
운 서 동	운서동	인천. 중구 백년로128번길 21	
용 유 동	을왕동, 남북동, 무의동, 덕교동	인천. 중구 마시란로 308-13	

제26회 중구기본통계연보

발행일 : 2015년 1월

발행인 : 인천광역시 중구청장

편집인 : 홍보체육진흥실

발행처 : 인천광역시 중구

(우)400-701

인천광역시 중구 신포로27번길 80 (관동1가 9)

전화번호 : (032) 760-7114

THE 26th JUNG-GU STATISTICAL YEARBOOK

Published on January, 2015

Publisher : Incheon Metropolitan City

Jung-gu District Mayor

Edited by : Public Affairs & Sports Office

Published by : Incheon Metropolitan City Jung-gu

(post) 400-701

80, Sinpo-ro 27beon-gil, Jung-gu, Incheon

(gwandong 1ga 9)

TEL : (032) 760-7114



2014년 제26회
중구기본통계연보