

중구기본통계연보

JUNG-GU STATISTICAL YEARBOOK

제 30회



인천광역시
<http://www.icjg.go.kr>

중구



구 상징 마크 Symbol mark

항해를 찬란하게 비추는 태양과 오색의 물결은 우리나라 오천년의 역사를 뜻하며, 거센 파도와 태풍에도 꺾이지 않는 구목인 해송의 푸른 잎, 힘차게 뻗은 가지는 날로 증진하며 발전되는 중구를 상징하였음.

The wave of five colors and the sunshining brilliantly over the Yellow Sea means 5,000 Years our Korean history, and the blue leaf means our Gu-tree. The species of pine which never indomitable the strong wave or the typhoon. The branches spreading strongly is a symbol of our developing Jung-Gu.



구 캐릭터 Character

월디는 우리구와 월미관광특구를 대표하는 캐릭터로서 맑고 깨끗하며 친근한 이미지를 갖고 있다. 그리고 태극문양의 머리와 갈매기 날개 형태의 귀는 새처럼 날 수 있어 월미 관광특구를 찾는 관광객들에게 꿈과 희망을 전달하는 메신저 역할을 하게 될 것이다. 또한 발은 바다와 파도의 형태로 해양도시 중구를 상징하고 있으며 20세기 세계속의 중심도시, 세계인의 관광도시로 발전·홍보하는 의지를 담고 있다.

Worldee, the face of the Wolmi Special Tourist zone and Jung-gu, gives out a clean and friendly image. With its head incorporating the yin and pattern and ears in the shape of seagull's wing, Worldee is an emissary delivering the message of hope to tourist visiting the Special Tourist District. A creature of Jung-gu, a marine town, Worldee's feet are in the form of sea waves. Carried by the tides, Worldee will make the excellence of our beautiful tourist city known around the globe.



구의 꽃 | 철쭉 royal azalea

자생, 생명력이 강하고 관리하기 쉬우며 꽃이 화려하여 보기 좋을 뿐만 아니라 자생, 생명력의 강함은 구민의 끈질김, 단결된 모습이 승화됨을 나타냄.

This flower has strong self-survival ability and very easy to manage, also it is very beautiful and patient flower and shows a sublimated unification.



구의 새 | 갈매기 sea mew

자연적으로 바다에 가장 인접하고 있어 누구나 바다를 보면 생각할 수 있을 뿐만 아니라 높고 멀리 나는 특징은 중구인의 높은 이상과 반영된 구를 꾸민다는 의미

Jung-Gu is located close the sea and it is a symbol of sea and also it can fly highly and to far distance, that means our Jung-Gu people's high idea and glorious ward office.



구의 나무 | 해송 black pine

우리나라 전통의 수목으로 항구도시와도 연관성이 있으며 우리나라 각 처뿐만 아니라 자유공원, 월미도, 영종, 용유등지에서 자라고 있으며 자생력이 강할 뿐만 아니라, 사철 푸르며, 기상이 높고 운치있는 아름다움이 있음.

Traditional tree is the species pine in Korea. It has very close relationship with port city it grows in Free Park, Youngjong, Yong-yu and it has very strong self-survival ability and evergreen pine.

개항문화 미래도시 사람사는 복지중구



구민의 노래

작사·작곡 김만식



1. 본 연보는 시내 주요기관과 청 내 각 실과소동 산하기관에서 제공한 자료를 바탕으로 편집한 것임.
2. 본 연보는 2017년 12월 31일을 기준으로 편집하였음.
(단, 기준일을 달리하는 통계는 별도 표시하였음.)
3. 통계표의 계수 중 단위 미만의 수는 사사오입을 원칙으로 한 것이므로 내용의 합계와 총수가 일치하지 않는 경우가 있음.
4. 통계표 중 사용된 부호는 다음과 같음.
 - － 해당수치 없음.
 - … 해당수치 미상.
5. 통계표 중 전년도판 연보 내용과 일치되지 않은 부분은 이번에 정정한 것임.
6. 본 연보에 수록된 자료에 대하여 상세한 내용이 필요하거나 의문이 있을시에는 자료 제공처 또는 우리 구의 홍보체육실(☎ 032-760-7095)로 문의하시기 바람.

1. Data appearing in this yearbook are obtained from city-hall rooms and affiliated organizations.
2. This yearbook was compiled as of Dec. 31, 2017
(But, the statistics of different in setting the basic period is written separately)
3. Details may not add up to the total due to the counting fractions of 5 and over as a unit and the disregarding the rest.
4. Symbols used in tables are as follow.
 - － Data not applicable
 - … Data unidentified
5. The different parts of statistics from last year have been corrected.
6. Readers who need more details or are not sure are requested to provider of data or & Public Affairs & Sports Office of Jung-Gu. (☎ 032-760-7095)



1. 통계도표 - CHARTS



2. 통 계 표 - TABLES

- I 연혁
- II 토지 및 기후
- III 인구
- IV 사업체
- V 농림수산업
- VI 광업및제조업
- VII 상수도
- VIII 유통 및 금융
- IX 주택 · 건설
- X 교통 · 관광 및 정보통신
- XI 보건 및 사회보장
- XII 환경
- XIII 교육 및 문화
- XIV 재정
- XV 공공행정 및 사법



부록- APPENDIX

통계표 목차

I. 연 혁	HISTORY	21
II. 토지 및 기후	LAND AND CLIMATE	
1. 위치	Location	29
2. 지역특성	Local Property	29
3. 행정구역	Area and Number of Administrative Units	30
4. 토지지목별현황	Area of Land Category	32
5. 일기일수	Weather Days	34
6. 기상개황	Summary of Meteorological Data	36
7. 해안선 및 도서	Coastline and Islands	38
III. 인 구	POPULATION	
1. 인구추이	Population Trend	42
2. 동별세대 및 인구	Households and Population by dong	44
3. 연령(5세 계급) 및 성별인구	Population by Age(5-year age group) and gender	46
4. 인구동태	Vital Statistics	48
5. 인구이동	Internal Migration	50
6. 외국인 국적별 등록현황	Registered Foreigners by Major Nationality	52
IV. 사업체	ESTABLISHMENT	
1. 산업대분류별 사업체 총괄	Summary of Establishments by Industry	56
2. 종사자규모별 사업체수 및 종사자수	Number of Establishments and Workers, by Workforce Size	58
3. 산업별, 동별 사업체수 및 종사자수	Number of Establishments and Workers by Industry and Dong	60
V. 농림수산업	AGRICULTURE, FORESTRY AND FISHING	
1. 농가 및 농가인구	Farm Households and Population	66
2. 경지면적	Area of Cultivated Land	66
3. 경지규모별 농가	Farm Households, by size of Cultivated Land	67
4. 식량작물 생산량(정곡)	Production of Food Grain(polished)	68
5. 농업용 기구 및 기계보유	Agricultural Machinery Holdings	68
6. 배합사료 생산	Production of Assorted Feed	70
7. 공공비축 미곡 매입실적	Government-purchased Rice by Class and Kind	70
8. 정부관리양곡 보관창고	Warehouse of Government-controlled Grains	71
9. 비료공급	Supply of Chemical Fertilizers	72
10. 수의사분포	Number of Veterinarians	72
11. 가축전염병 발생	Infectious Livestock Diseases by Case	74
12. 가축전염병 예방주사 실적	Livestock Vaccinated Against Infectious Diseases	74
13. 축산물위생관계업소	Number of Licensed Livestock Products premised by Business Type	76
14. 소유별 임야면적	Area of Forest Land by Ownership	78
15. 임상별 산림면적	Area of Forest Land by Forest Type	80
16. 임상별 임목축적	Growing Stock by Forest Type	80
17. 사방사업	Erosion Control	82
18. 조림	Reforestation by Project	82
19. 임산물 생산량	Production of Forest Products	84
20. 산림피해	Forest Damage	84

21. 어선보유	Fishing Vessel Ownership	86
22. 친환경농산물 인증현황	Certification of Environment-friendly farming	88
VI. 광업 및 제조업	MINING AND MANUFACTURING	
1. 광업 및 제조업	Mining and manufacturing	92
2. 중분류별 광업 및 제조업	Mining and Manufacturing by Division	92
3. 산업중분류별 광업 및 제조업	Division of Industry Mining and Manufacturing	94
4. 산업 및 농공단지	Industrial and Agricultural Complex	102
VII. 상수도	PUBLIC WATER SERVICES	
1. 상수도	Public Water Services	104
2. 급수사용량	Consumption of Water Supplied	104
3. 급수사용량 부과	Charges for Water Consumption	106
4. 상수도관	Public Water Pipe	107
VIII. 유통 및 금융	TRADE AND FINANCIAL	
1. 유통업체현황	Distribution Stores	110
2. 금융기관	Financial Institutions	112
3. 새마을금고	Saemaeul funds	114
IX. 주택 · 건설	HOUSING AND CONSTRUCTION	
1. 주택의 종류	Type of Housing Units	117
2. 주택의 점유형태	Housing Units by Type of Occupation	117
3. 아파트건립	Construction of Apartment	118
4. 건축허가	Building Construction Permits	118
5. 공원	Parks	120
6. 용도지역	Specific Use Area	122
7. 하천부지 점유	Use of River Sites	124
8. 도로	Roads	124
9. 교량	Bridges	126
10. 도로시설물	Road Facilities	126
X. 교통 · 관광 및 정보통신	TRANSPORTATION, TOURISM AND INFORMATION TELECOMMUNICATIONS	
1. 자동차등록	Registered Motor Vehicles	130
2. 주차장	Parking Lot	131
3. 관광사업체 등록	Registration of Tourist Service Establishments	132
4. 우편시설	Postal Service Facilities	134
5. 행정전산장비 보유	Administrative Communication Facilities	135
XI. 보건 및 사회보장	HEALTH AND SOCIAL SECURITY	
1. 의료기관	Number of Medical Institutions	138
2. 의료기관종사 의료인력	Number of Medical Personnels Employed in Medical Institutions	138
3. 보건소 인력	Number of Staffs in Health Centers	140

4. 보건소 및 진료소 인력	Number of Staffs in Health Subcenters and Primary Care Centers	141
5. 의약품등 제조업소 및 판매업소	Manufactures and Stores of Pharmaceutical Goods etc.	142
6. 부정의료업자 단속실적 (의료인등)	Regulation for Illegal Medical Practices (Medical Practitioners etc.)	144
6-1. 부정의료업자 단속실적 (의료기관)	Regulation for Illegal Medical Practices (Medical Institutions)	144
7. 예방접종	Vaccinations against Major Communicable diseases	146
8. 법정전염병 발생 및 사망	Incidents of Communicable Diseases and Deaths	148
9. Hansen병 보건소 등록	Registered Leprosy Patients at Health centers	150
10. 결핵환자 보건소 등록	Registered Tuberculosis Patients at Health Centers	151
11. 식품위생관계업소	Number of Licensed Food Premises, by Business Type	152
12. 공중위생관계업소	Number of Licensed Sanitary Premises, by Business Type	154
13. 국민연금 가입자	Number of National Pension Insurants	155
14. 국가보훈 대상자	Number of Patriots and Veterans	156
15. 국가보훈 대상자 취업	Employment of Patriots & Veterans, and Bereaved Families	156
16. 국가보훈 대상자녀 취학	Educational Benefits for Patriots & Veterans, and Their Families	158
17. 아동복지시설	Children Welfare Institutions	158
18. 부랑인시설	Homeless Institutions	160
19. 노인여가복지시설	Senior Leisure Service Facilities	161
20. 노인주거·의료복지시설	Senior Leisure Service Facilities	162
21. 국민기초생활보장수급자	Basic Livelihood Security Recipients	164
22. 소년·소녀가장현황	The State of Households headed by child	166
23. 가정의례업소	Number of Family Ritual Business	168
24. 재가노인복지시설	Community Senior Service Facilities	169
25. 여성복지시설	Women's Welfare Institutions	170
26. 여성폭력상담	Counseling Activities for Women	172
27. 장애인복지생활시설	Welfare Institutions for The Disabled	172
28. 장애인등록현황	Registered Disabled Persons	174
29. 저소득 및 한부모가족	Low-income Single Parent Families	175
30. 묘지 및 봉안시설	Cemeteries, Crematorium and Chamel houses	176

XII. 환경

1. 환경오염물질 배출시설	Environmental Pollutant Emitting Facilities	178
2. 환경오염배출시설 단속 및 행정조치	Inspection and Administrative Measures for Environmental Pollutant Emitting Facilities	180
3. 쓰레기 수거	Waste Collection and Disposal	182
4. 하수 및 분뇨발생량 및 처리현황	Night Soil Discharge and Treatment	184

ENVIRONMENT

XIII. 교육 및 문화

1. 학교총개황	Summary of Schools	186
2. 유치원	Kindergartens	188
3. 초등학교	Elementary Schools	188
4. 중학교(국·공립)	Middle Schools(National and Public)	190
5. 중학교(사립)	Middle Schools(Private)	190

EDUCATION AND CULTURE

6. 일반계 고등학교(국·공립)	General High Schools(National and Public)	192
7. 일반계 고등학교(사립)	General High Schools(Private)	192
8. 특수목적 고등학교(국·공립)	Special-Purposed High Schools(National and Public)	194
9. 특수목적 고등학교(사립)	Specialized High Schools (Private)	194
10. 특성화 고등학교(국·공립)	Specialized High Schools(National and Public)	196
11. 특성화 고등학교(사립)	Special-Purposed High Schools (Private)	196
12. 기타학교	Other Schools	198
13. 사설학원 및 독서실	Private Institute and Reading Room	200
14. 공공도서관	Public Libraries	201
15. 문화재	Cultural Properties	202
16. 문화공간	Cultural Facilities	204
17. 체육시설	Public Sports Facilities	206
18. 언론매체	Mass Media	208
19. 출판사 및 인쇄소 등록	Registration of Publishing House and Printing House	209

XIV. 재정

1. 지방세 징수액	Collection of Local Taxes	212
2. 지방세 부담	Local Tax Burden	213
3. 예산결산 총괄	Summary of Budget and Settlement	214
4. 일반회계 세입결산	Settled Revenues of General Accounts	215
5. 일반회계 세출결산	Settled Expenditure of General Accounts	216
6. 구 특별회계 예산결산	Settled Budget of Special Accounts by Gu	217
7. 구 공유재산	Public Properties Commonly Owned by Gu	217

PUBLIC FINANCE

XV. 공공행정 및 사법

1. 구 공무원(정원)	Government Employees of Gu(Present)	220
2. 동 공무원(정원)	Government Employees of Dong(Present)	222
3. 관내 관공서 및 주요기관	Number of Government & Public Offices, and Major Agencies	224
4. 민원서류 처리	Handling of Civil Request Documents	226
5. 재난사고 발생 및 피해현황	Calamities and Damage	228
6. 풍수해 발생	Damage from Storms and Floods	230

PUBLIC ADMINISTRATION AND JUSTICE

부록

1. 계량단위 환산표	Conversion Table of Weights Measures	232
2. 인천광역시 중구 기구표	Organization Table of Jung-gu	234
3. 역대 구청장명단	List of Names of All of Jung-gu Chief	236
4. 행정동별 관할 법정동 현황	Status of Legal District Dong by its Adminis trative Dong	238

APPENDIX

중구의 하루 Life Style

토 지 land

인 구 Population

주 택 House

재 정 Finances

교 육 Education

상 수 도 Water Supply Service

보 건 Public Health

			
인구 밀도	가 구 원	출 생	사 망
1 km ² 당 869명	1가구당 2.2명	1일 2.2명	1일 1.8명
			
혼 인	이 혼	전 입	전 출
1일 1.9쌍	1일 0.9쌍	1일 53.9명	1일 46.7명
			
자동차보유	급수사용량	쓰레기수거	지방세부담
1세대당 1.3대	1인 1일 0.53 m ²	1일 87.2톤	1인 883,181원
			
공 무 원	교 원	의 료 인력	의 료 시 설
구민 175명당 1인	학생 12.5명당 1인	49명당 1인	1,160명당 1개소



지목별 면적 Land Area By Kind

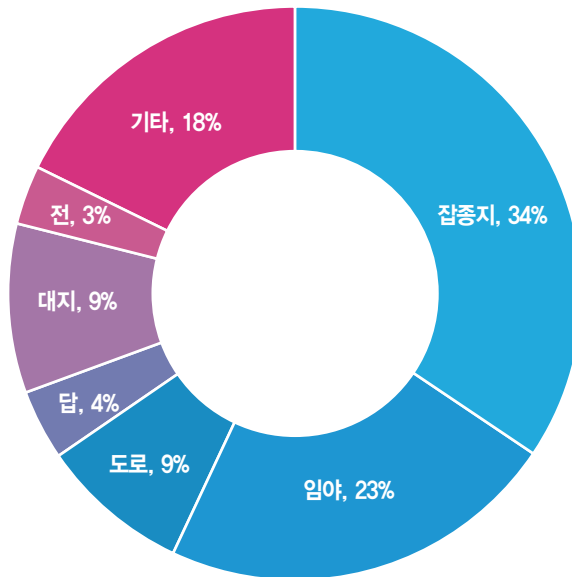

동별 면적 Land Area By Dong

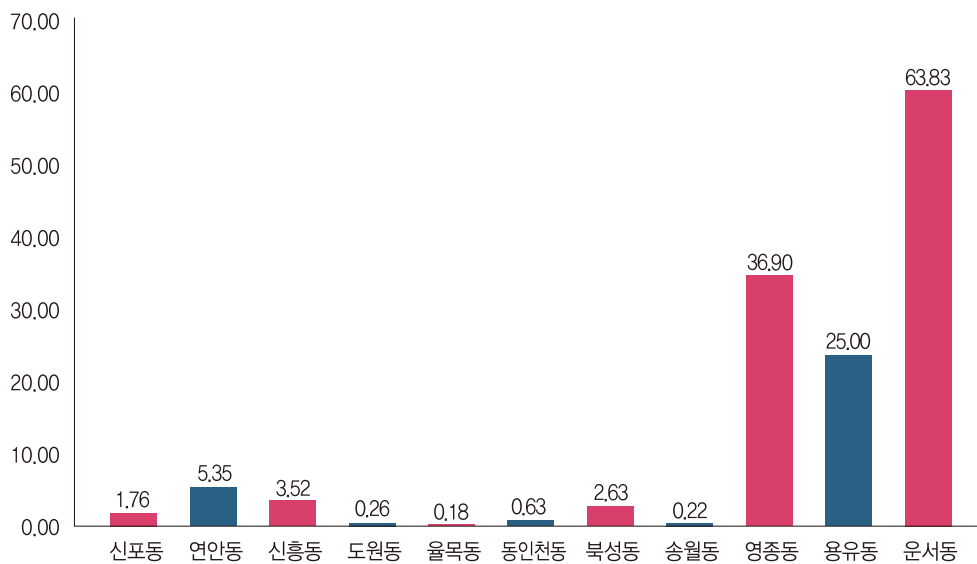

인 구 Population – 외국인 포함

동별인구 Population By Dong

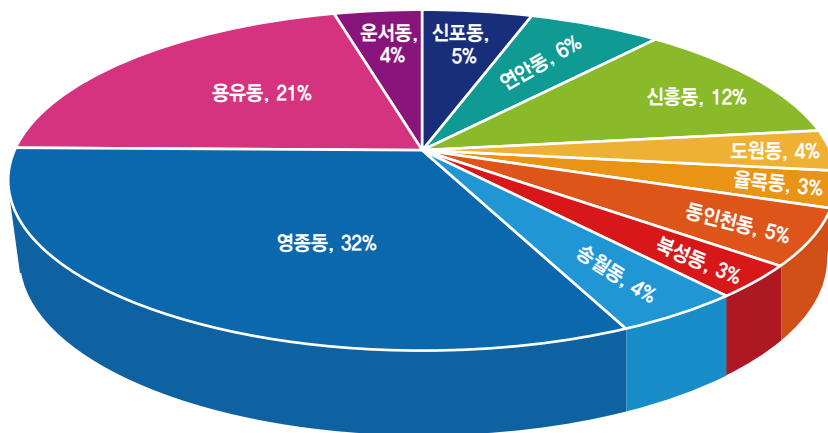

성별인구 Population By Sex

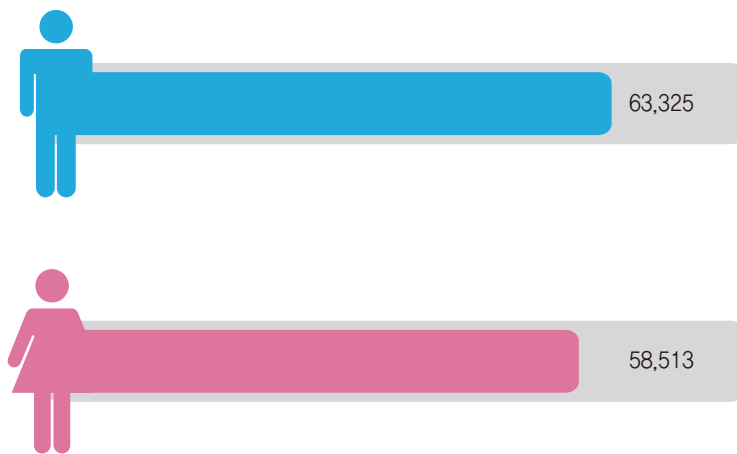



종류별 주택수 Number of housing

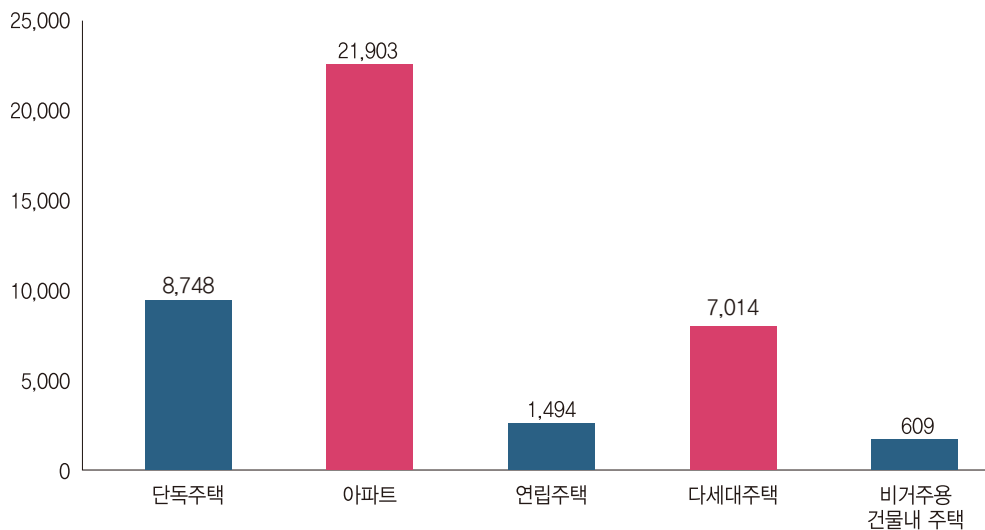

아파트건립 Apartment Construction

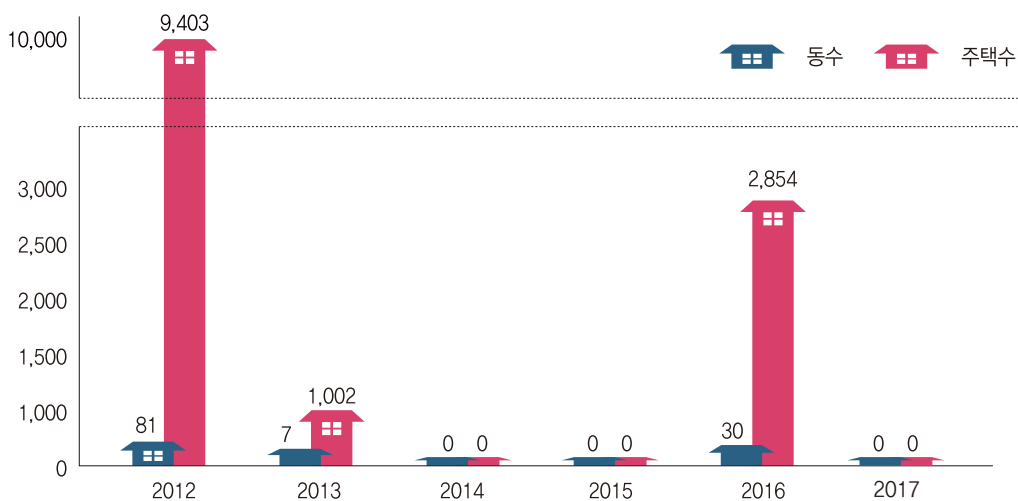



세입 Revenue

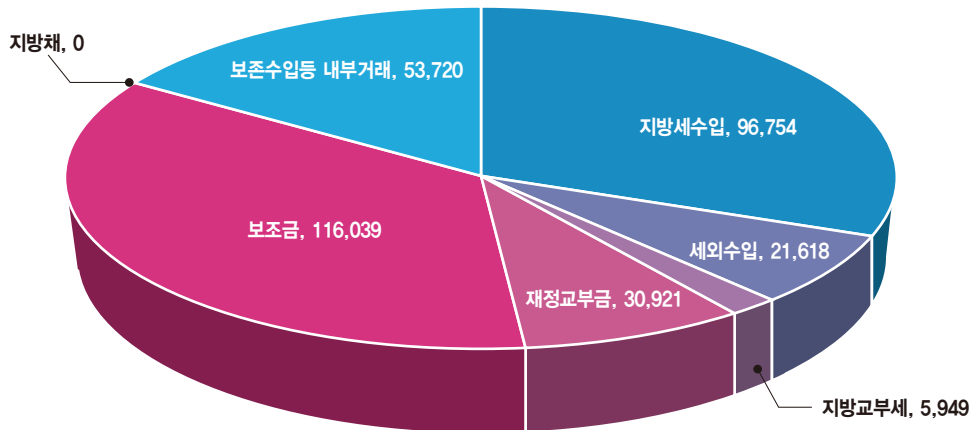

세출 Expenditure

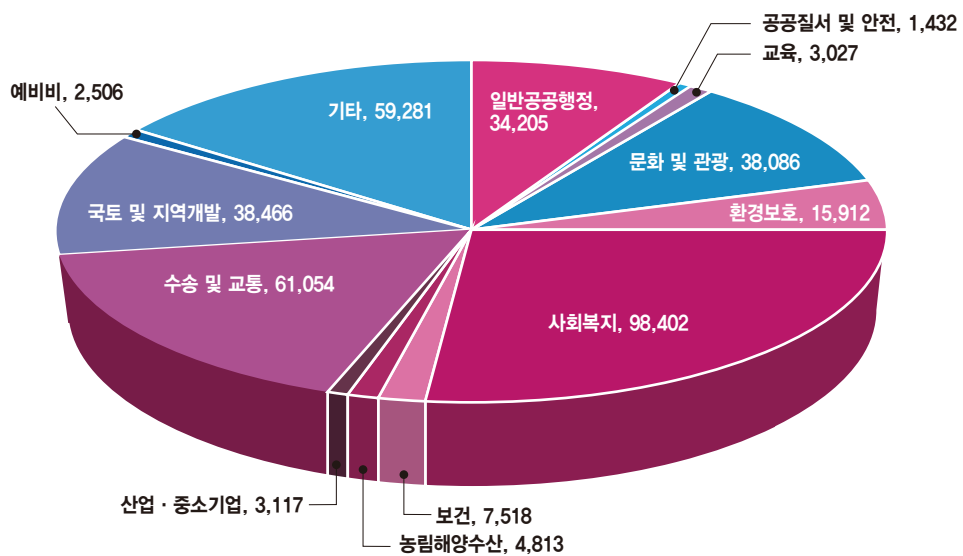

학교수 Schools

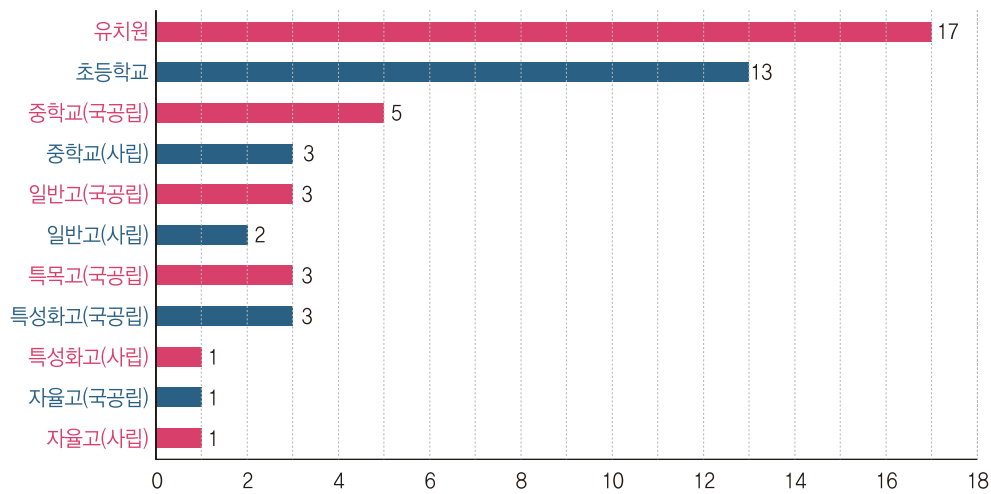

학생수 Students

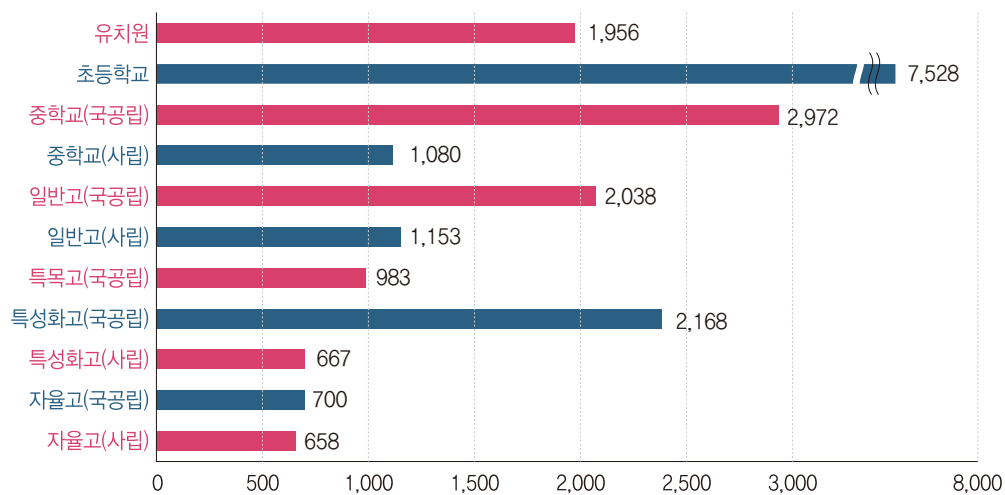

용도별 급수량 Water Supply By Use

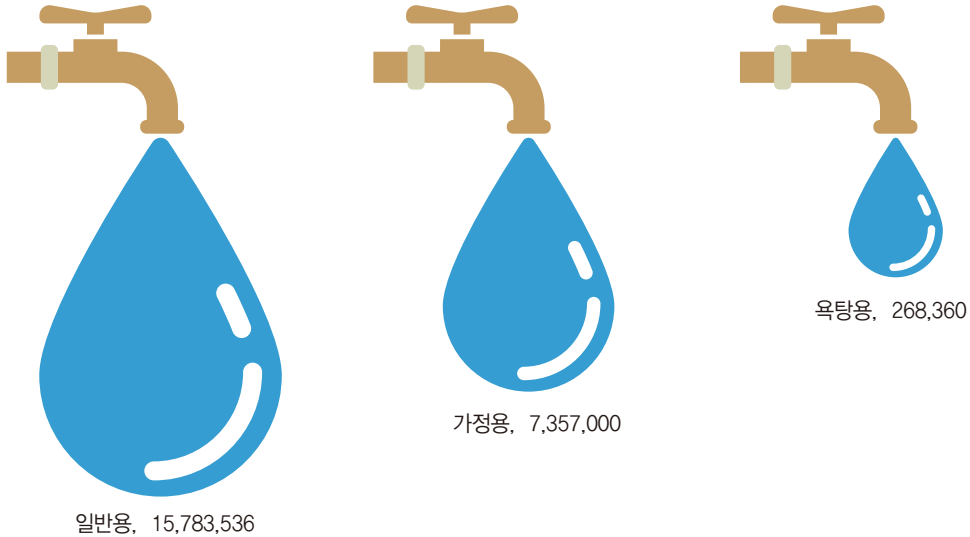

연도별 급수량 Water Supply By Year

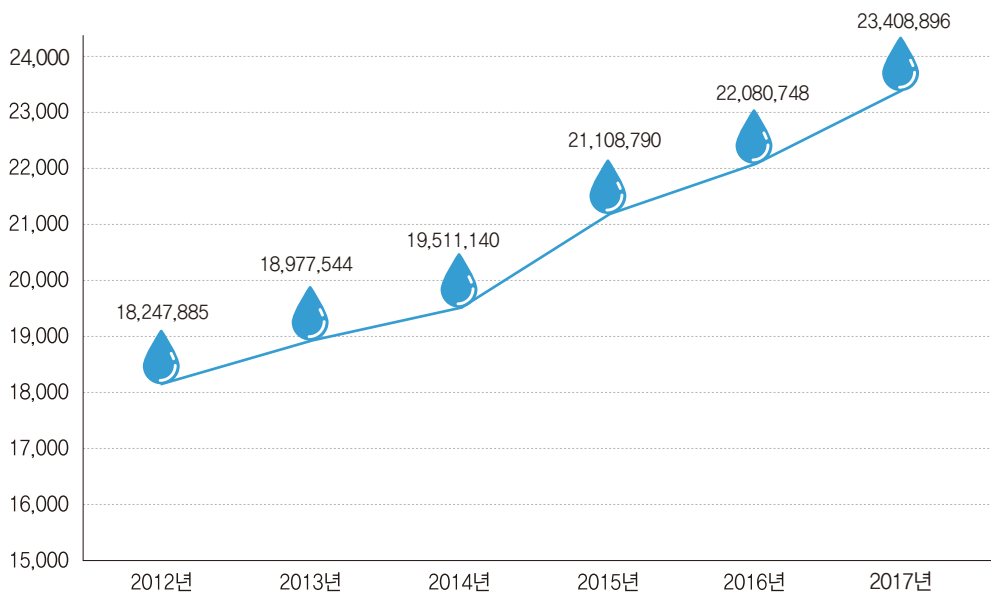



의약품 판매업소 Pharmacy

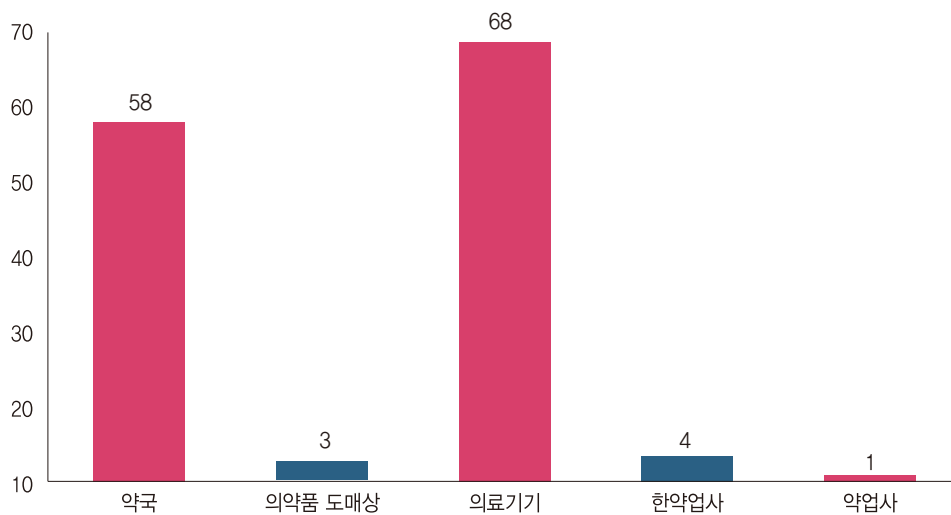

의료기관 Medical Institutions

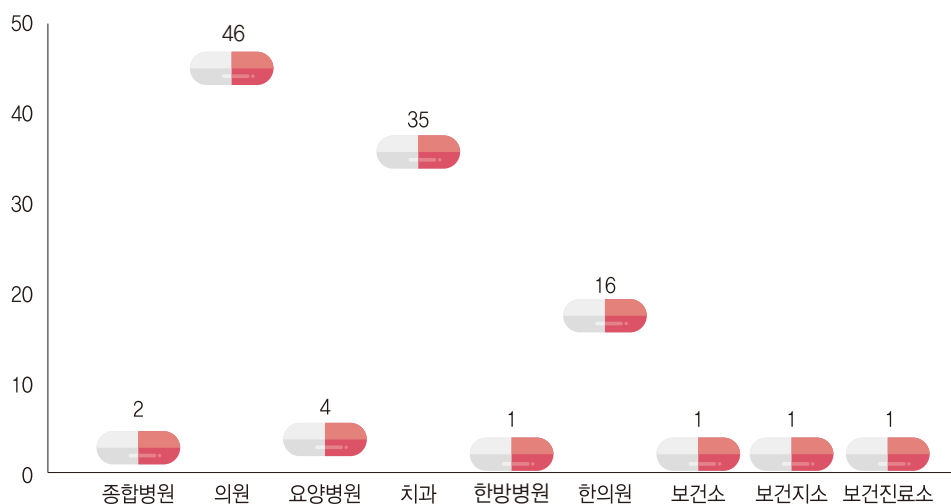

PART

I

연
회

I . 연 혁

연 대	변 천 과 정
고 대	백제시대 미추홀이라 칭한 것이 시초임
1018	고려 현종 9년 수주군으로 개칭
1096	고려 숙종때 인주로 개편
1390	고려 공양왕때 경원부로 개편
1392	조선태조 원년 인주로 환원
1413	조선태종 13년 인천군으로 개편
1460	조선세조때 인천도호부로 승격
1883	조선 고종 20년 인천항 개항
1910	이조 융희 4년 인천부 설치
1945. 8. 15	미군정하에서 인천부를 인천시로 개칭
1956. 11. 23	인천시조례 제 144호에 의거 인천시 중부출장소 설치
1968. 1. 1	법률 제1919호(1967. 3. 30공포)에 의거 인천시 중구개칭 (구제실시)
1973. 7. 1	인천시 조례 제829호(1973.5.28. 공포)로 동구 월미도를 중구로 편입
1977. 5. 10	내경동, 인현동, 신포동 설치 (10개동)

연 대	변 천 과 정
1981. 7. 1	법률 제3424호(1981. 3. 13공포)에 의거 인천직할시 중구로 편입 (직할시 승격)
1983. 11. 26	신흥1동을 신흥동으로, 신흥2동을 신흥동으로 명칭 변경
1985. 11. 15	연안동 신설 (11개동)
1988. 5. 1	법령 제 4004호(88. 4. 6)호에 의거 자치구로 승격
1989. 1. 1	법령 제4051호(88. 12. 31)에 의거 경기도 영종면, 용유면이 인천직할시로 구역 변경하여 영종동, 용유동 설치 (13개동)
2012. 1. 1	인천광역시중구행정운영동의설치및동장정수조례 제971호에 의거 운서동 신설
2018. 1. 1	인천광역시중구행정운영동의설치및동장정수조례 제1254호에 의거 영종1동 신설

I . Brief History

연 대	변 천 과 정
고 대	Called ‘Michuhole’ in Baikje Dynasty
1018	Changed to ‘Suju-kun’ in Hyunjong 9years of Koryo
1096	Reorganized as ‘Inju’ in Sookjong of Koryo Dynasty
1390	Reorganized as ‘Kyngwonbu’ in Kongyang-King of Koryo Dynasty
1392	Restored to ‘Inju’ in Taejo of Chosun Dynasty
1413	Reorganized as ‘Incheon-kun’ in Taejong 13 years of Chosun Dynasty
1460	Promoted to ‘Incheon Dohobu’ in Saejo of Chosun Dynasty
1883	Opened the Incheon Port in Kojong 20 years of Chosun Dynasty
1910	Established ‘Incheon-Bu’ in Yoonghee 4 years of Chosun Dynasty
1945. 8. 15	Incheon-Bu was changed to ‘Incheon City’ During U.S Military Administrarion
1956. 11. 23	Established ‘Jungbu Branch office’ according to Incheon City Regulation #144
1968. 1. 1	Changed to ‘Jung-Gu office’ due to the law #1919 dated Mar 30, 1967
1973. 7. 1	Wolmido of Dong-Gu was incorporated into Jung-Gu due to the of Incheon City #829(May 28, 1973)
1977. 5. 10	Established Naekyung-dong, Inhyeon-dong, Sinpo-dong

연 대	변 천 과 정
1981. 7. 1	Promoted to Incheon autonomous city according to the law #3424 (Declared on Mar 13, 1981) Changed from 'Jung-Gu, Incheon, Kyunggi-Do, Korea' to 'Jung-Gu, Incheon, Korea'
1983. 11. 26	Changed name from 'Sinheung1-dong' to 'Sinheung-dong' and from 'Sinheung2-dong' to 'Sinseon-dong'
1985. 11. 15	Established 'Yeonan-dong'
1988. 5. 1	Promoted to Autonomous ares due to the Law #4004(apr 6.1988)
1989. 1. 1	Youngjong-myon and Yongyu-myon of Kyonggi-do were incorporated into Incheon City due to the law #4051 (Dec 31. 1988) Established 'Youngjong-dong' and 'Yongyu-dong' according to the Regulation of Jung-Gu, Incheon City #94 (Dec 31. 1988)
2012. 1. 1	Established 'Unseo-dong' according to Installation of the administrative operation Agreement of the District of Incheon No.971
2018. 1. 1	Established 'Yeongjong1-dong' according to Installation of the administrative operation Agreement of the District of Incheon No.1254

PART

II

토지 및 기후

Ⅱ . 토지 및 기후 LAND AND CLIMATE

1. 위 치 LOCATION

구청소재지 Location of Gu Office	경도와 위도의 극점 Extreme of Longitude and Latitude			
	단 Extremity	지 명 Name of Place	극 점 Extreme	연장 거리 Extend Length
인천광역시 중구 신포로27번길 80 (관동1가) 80, Sinpo-ro 27beon-gil, Jung-gu, Incheon Metropolitan City	동 단 Eastern extremity	도 원 동 Dowon-dong	126°38'51"	동서간 24km East & West Between
	서 단 Western extremity	용유도서단 Yongyu-do West	126°21'29"	
	남 단 Southern extremity	팔미도남단 Palmido South	37°22'02"	남북간 21km South & North Between
	북 단 Northern extremity	운염도북단 Woonyum-do North	37°34'37"	

자료:국립지리원

Source : Nation Geography Institute

2.지 역 특 성 LOCAL PROPERTY

- 1883년 개항이후 최초로 도시화된 지역, 개항기 문화유적 산재
- 경제활동이 많은 산업중심지이며 해양 관광도시의 잠재력 내재
- 자유공원, 월미도, 종합어시장, 차이나타운 등 관광자원 풍부
- 동양최대의 갑문시설을 갖춘 인천항은 우리나라 해운항만의 전진기지이며,
서해 7개 도시의 연결지인 동시에 전략적으로도 중요한 요새지

3. 행정 구역

단위: 개

연별, 동별 Year & Dong	면적 (km ²) Area	구성비 (%) Composition	동 Dong	
			행정 Administrative	법정 Legal
2012	130.90	100.00	11	52
2013	131.30	100.00	11	52
2014	133.19	100.00	11	52
2015	133.45	100.00	11	52
2016	140.19	100.00	11	52
2017	140.28	100.00	11	55
신포동 Simpodong	1.76	1.25	1	25
연안동 Yeonandong	5.35	3.81	1	2
신흥동 Sinheungdong	3.52	2.51	1	4
도원동 Dowondong	0.26	0.19	1	1
율목동 Yulmokdong	0.18	0.13	1	2
동인천동 Donginchondong	0.63	0.45	1	5
북성동 Bukseongdong	2.63	1.87	1	4
송월동 Songwoldong	0.22	0.16	1	3
영종동 Yeongjongdong	36.90	26.30	1	3
용유동 Yongyudong	25.00	17.82	1	5
운서동 Unseodong	63.83	45.50	1	1

자료: 총무과

AREA AND NUMBER OF ADMINISTRATIVE UNITS

Unit : number

통 Tong	반 Ban	출 장 소 Branch Office
249	1,178	2
271	1,262	2
272	1,264	2
275	1,268	2
275	1,268	2
272	1,167	-
26	91	-
27	121	-
39	178	-
14	64	-
12	49	-
22	88	-
15	73	-
20	83	-
44	190	-
12	39	-
41	191	-

4. 토지 지목별 현황

단위 : m²

연 별	계	전	답	과수원	목장용지	임 야
Year	Total	Dry Paddy	Rice Paddy	Orchard	Pasture	Forest field
2012	131,294,491.2	6,842,430.0	9,095,023.0	226,703.0	14,671.0	36,704,189.4
2013	131,288,370.3	6,416,013.0	8,327,897.0	176,308.0	14,036.0	35,818,404.4
2014	133,195,290.6	5,698,213.0	7,323,000.0	152,075.0	13,803.0	33,896,416.4
2015	133,458,509.2	5,671,488.7	7,181,914.0	152,075.0	13,803.0	33,849,449.5
2016	140,186,218.1	5,196,989.9	6,183,604.5	128,725.0	11,938.0	32,569,142.5
2017	140,274,744.8	4,732,461.9	5,623,775.7	136,187.0	3,135.0	31,589,049.5

자료 : 민원지적과

토지 지목별 현황(계속)

단위 : m²

연 별	도 로	철도용지	하 천	제 방	구 거	유 지
Year	Road	Railway	River	Bank	Ditch	Marsh
2012	9,608,332.6	796,698.2	59,357	890,875.1	1,674,494.3	3,887,554.1
2013	10,234,099.6	796,698.2	59,357	883,469.9	1,632,797.2	3,877,695.1
2014	11,404,912.6	797,886.2	47,524.1	863,388.9	1,598,624.2	3,973,222.5
2015	11,455,658.7	797,886.2	866,819.5	47,524.1	1,597,741.4	3,865,235.5
2016	11,977,393.3	798,155.5	38,254.1	840,140.1	1,964,418.8	3,889,022.0
2017	12,119,261.3	797,968.8	38,254.1	794,498.1	1,948,048.6	3,813,686.0

자료 : 민원지적과

※ 양어장은 토지 지목변경으로 인해 수치 없음

AREA OF LAND CATEGORY

Unit : m²

광천지 Mineral spring site	염 전 Salterm	대 지 Building land	공장용지 Factory Site	학교용지 School Site	주차장 Parking lot	주유소 용지 Service Station Site	창고용지 Warehouse Site
-	2,866,807.0	8,316,375.8	2,231,651.5	648,602.5	141,271.4	58,835.8	887,035.8
-	2,778,326.0	9,953,598.9	2,060,831.6	817,329.6	194,636.8	69,254.5	947,499.1
-	2,616,620.0	11,137,698.3	2,084,902.2	882,813.3	241,624.8	70,986.9	1,484,927.7
-	2,529,886.0	11,409,575.3	2,100,238.5	882,819.7	242,745.1	70,135.8	1,548,004.4
-	2,288,949.0	12,698,868.3	1,794,539.2	930,467.3	282,492.3	70,135.8	1,542,184.2
-	1,765,122.0	13,165,154.6	1,804,013.7	957,064.6	291,614.5	76,001.4	1,549,141.6

Source : Civil Service and Cadastral Division

AREA OF LAND CATEGORY(cont'd)

Unit : m²

양어장 Fish farm	수도용지 Water Supply site	공 원 Park	체육용지 Sporting facilities site	유 원 지 Recreation area	종교용지 Religious site	사적지 Historical site	묘 지 Grave yard	잡 종 지 Miscellaneous area
46,575.0	23,380.3	1,696,163.6	106,506.2	1,057,793.0	76,448.7	-	200,018.0	43,136,698.8
46,575.0	23,380.3	2,117,983.9	106,506.2	1,048,019.0	80,396.9	-	161,755.0	42,645,502.0
46,575.0	23,380.3	2,856,372.5	107,498.2	1,041,065.0	83,698.4	-	150,402.0	44,597,660.1
46,575.0	23,380.3	2,957,246.2	349,972.1	1,041,065.0	83,927.7	-	145,048.0	44,528,294.5
46,575.0	23,380.3	5,888,646.7	735,512.4	1,041,219.0	95,604.4	-	136,090.0	49,013,770.5
-	26,765.4	6,484,460.2	3,151,075.7	1,036,136.0	95,972.7	-	115,620.0	48,160,276.4

Source : Civil Service and Cadastral Division

5. 일 기 일 수

단위 : 일

연별, 월별 Year & Month	맑 음 Clear	구름조금 partly cloudy	구름많음 Mostly cloudy	흐 립 Cloud	강 수 Rain	서 리 Frost
2013	107	99	63	96	107	30
2014	106	102	73	84	96	23
2015	112	101	58	94	98	25
2015	112	101	58	94	98	25
2016	81	114	81	90	91	30
2017	161	121	73	84	97	41
1월 Jan	18	11	2	6	9	7
2월 Feb	19	16	2	5	6	12
3월 Mar	17	13	5	6	4	9
4월 Apr	16	11	6	5	7	-
5월 May	19	13	3	6	4	-
6월 Jun	8	7	3	11	6	-
7월 Jul	1	2	19	6	20	-
8월 Aug	6	1	12	13	14	-
9월 Sep	16	8	4	5	3	-
10월 Oct	14	12	9	5	4	-
11월 Nov	11	12	4	7	9	6
12월 Dec	16	15	4	9	11	7

자료 : 인천기상대

WEATHER DAYS

Unit : day

안 개	눈	뇌 전	폭 풍	황 사
Fog	Snow	Thunder-Storm	Gale	Yellow Sand
61	26	22	1	3
40	22	15	1	8
43	16	13	0	16
43	16	13	0	16
38	20	14	1	8
42	31	24	0	8
1	9	-	-	1
6	4	-	-	-
3	-	-	-	-
4	-	1	-	1
3	-	1	-	1
4	-	2	-	2
9	-	8	-	8
-	-	5	-	5
3	-	1	-	1
2	-	-	-	-
2	4	3	-	3
5	14	3	-	3

Source : Incheon Meteorological Office

6. 기 상 개 황

연별, 월별 Year & Month	기온(°C) Air temperature					강 수 량 Precipitation (mm)	상 대 습 도(%) Relative humidity	
	평 균 Mean	평균최고 Maximum mean	최고극값 Hightest	평균최저 Minimum mean	최저극값 Lowest		평 균 Mean	최소 Minimum
2012	12.1	16	35.3	8.8	-14.6	1415.1	69.0	11.0
2013	11.9	15.5	32.0	8.7	-15.9	1,186.6	77.0	18.0
2014	12.8	16.5	35.3	9.6	-11.4	788.1	78.0	16.0
2015	13.1	17.0	33.1	9.9	-11.2	652.0	79.0	17.0
2016	13.3	17.1	34.0	10.0	-16.3	864.3	76.0	13.0
2017	12.5	16.3	34.0	9.3	-11.1	1,028.9	66.0	12.0
1월 Jan	-0.9	2.8	10.8	-4.1	-11.1	20.6	60.0	25.0
2월 Feb	0.2	3.9	10.5	-3.1	-7.7	16.2	59.0	23.0
3월 Mar	5.8	10.3	15.6	2.5	-3.5	9.7	61.0	22.0
4월 Apr	12.4	16.8	22.5	9.1	4.5	57.0	64.0	12.0
5월 May	17.6	22.3	26.8	14.0	10.8	21.6	66.0	19.0
6월 Jun	21.7	25.7	29.4	18.5	14.9	49.3	69.0	20.0
7월 Jul	25.8	28.6	32.5	23.8	21.6	478.3	86.0	40.0
8월 Aug	25.4	28.3	34.0	23.1	16.5	250.5	76.0	28.0
9월 Sep	21.9	25.5	28.7	18.5	12.9	21.6	67.0	30.0
10월 Oct	15.7	19.9	26.0	12.1	3.3	21.8	63.0	24.0
11월 Nov	5.9	9.9	19.2	2.3	-5.3	42.2	60.0	20.0
12월 Dec	-1.3	2.1	10.0	-4.7	-11.1	40.1	61.0	20.0

자료: 인천기상대

SUMMARY OF METEOROLOGICAL DATA

평균해면기압 Air Pressure of Mean sea Level (mb)	이슬점온도 Mean Dewpoint Temperature (°C)	평균운량 Mean Cloud (0.1할)	일조시간 Duration of Sunshine (h)	최심신적설 Maximum Depth of Snow Fall(cm)	바 람 (m/s) Wind Speed		
					평균풍속 Mean	최대풍속 Fastest	최대순간풍속 Greatest gust
1,015.9	5.9	47.0	2,359.7	11.3	3.2	16.1	25.9
1,015.8	7.7	48.0	2,517.8	7.4	3.2	14.2	21.9
1016.7	8.6	48.0	2,559.9	3.3	3.1	14.9	22
1,016.6	9.1	47.0	2,671.4	3.9	3.1	13.4	19.9
1,016.7	8.6	51.0	2,594.7	5.8	3.1	14.2	21.0
1,016.6	5.8	45.0	2,751.8	8.1	3.1	12.2	17.9
1,025.9	-8.2	35.0	215.6	8.1	3.4	10.0	17.0
1,023.8	-7.2	29.0	216.4	1.7	3.8	10.1	15.3
1,020.0	-1.8	39.0	260.1	-	3.1	10.4	16.9
1,012.9	4.8	43.0	258.4	-	3.3	9.7	15.3
1,008.2	10.5	37.0	312.3	-	2.9	10.7	17.9
1,007.1	15.0	48.0	286.5	-	2.8	7.9	15.4
1,007.1	23.1	77.0	142.1	-	2.6	9.5	17.3
1,012.8	20.6	69.0	185.5	-	2.9	8.7	15.3
1,020.8	15.0	42.0	256.1	-	2.8	9.0	14.6
1,022.9	8.1	45.0	210.9	-	3.0	9.6	15.9
1,025.8	-1.8	39.0	198.0	1.5	3.4	12.2	17.0
1,016.6	-8.3	37.0	209.9	4.1	3.6	11.8	17.5

7. 해안선 및 도서

연 별 Year	해안선(km) Coastline			도 서 현 황		
	계 Total	육지부 Mainland	도서부 Island	도서(개) No. of islands	유인도(개) Inhabited	무인도(개) Uninhabited
2012	147.77	116.52	31.25	14	3	11
2013	147.77	116.52	31.25	12	3	9
2014	147.77	116.52	31.25	12	3	9
2015	147.77	116.52	31.25	12	3	9
2016	147.77	116.52	31.25	12	3	9
2017	147.77	116.52	31.25	15	3	12

자료 : 민원지적과

※ 해안선은 실제접안 길이임(도서제외)

※ 영종·용유 도서에서 제외

COASTLINE AND ISLANDS

Islands		
면적(km ²) Area	세대 Households	인구(명) Population
10.81	474	893
10.95	521	959
10.95	450	817
10.95	468	835
10.95	468	835
10.72	466	813

PART

III

인 구

Ⅲ. 인 구

1. 인 구 추 이

단위 : 세대, 명

연별 Year	세대1) No. of households	등 록 인 구 Population								
		합계			한국인			외국인		
		Total	남 Male	여 Female	Korean	남 Male	여 Female	Foreigner	남 Male	여 Female
2012	44,368	102,334	53,238	49,096	98,648	51,332	47,316	3,686	1,906	1,780
2013	47,949	111,611	57,795	53,816	107,774	55,812	51,962	3,837	1,983	1,854
2014	49,874	116,188	60,157	56,031	111,929	57,889	54,040	4,259	2,268	1,991
2015	51,240	118,781	61,622	57,159	114,493	59,331	55,162	4,288	2,291	1,997
2016	52,218	119,434	62,113	57,321	115,249	59,839	55,410	4,185	2,274	1,911
2017	54,525	121,838	63,325	58,513	117,999	61,344	56,655	3,839	1,981	1,858

자료 : 민원지적과

1) 외국인 세대수 제외('98년부터 적용)

POPULATION

POPULATION TREND

Unit : household, person

인구증가율 Population increaserate	세대당 인구 Person per household	65세 이상 고령자 Person 65 years old and over	인구밀도 Population	
			dens-ity	면적(km ²) Area
1.22%	2.22	12,766	753	130.94
8.07%	2.25	13,993	850	131.29
3.86%	2.24	14,878	872	133.19
2.29%	2.23	15,410	890	133.45
0.66%	2.21	15,737	900	140.16
2.38%	2.16	16,643	868	140.27

2. 동별 세대 및 인구

단위 : 세대, 명

연별, 동별 Year & Dong	세 대 ¹⁾ No. of households	등록인구		
		합계 Total	남 Male	여 Female
2012	44,368	102,334	53,238	49,096
2013	47,949	111,611	57,795	53,816
2014	49,874	116,188	60,157	56,031
2015	51,240	118,781	61,622	57,159
2016	52,218	119,434	62,113	57,321
2017	54,525	121,838	63,325	58,513
신 포 동 Sinpo-dong	2,909	6,132	3,049	3,083
연 안 동 Yeonan-dong	3,605	7,462	4,037	3,425
신 흥 동 Sinheung-dong	6,199	14,666	7,473	7,193
도 원 동 Dowon-dong	2,136	4,657	2,371	2,286
울 목 동 Yulmok-dong	2,010	4,072	2,112	1,960
동 인 천 동 Dongincheon-dong	3,403	6,552	3,482	3,070
북 성 동 Bukseong-dong	1,707	3,840	1,984	1,856
송 월 동 Songwol-dong	2,241	5,238	2,619	2,619
영 중 동 Yeongjong-dong	15,854	38,885	20,142	18,743
용 유 동 Yongyu-dong	11,702	25,316	13,297	12,019
운 서 동 unsoe-dong	2,759	5,018	2,759	2,259

자료 : 민원지적과

1) 외국인 세대수 제외('98년부터 적용)

HOUSEHOLDS AND POPULATION BY DONG

Unit : household, person

Population						65세이상 고령자 Person 65 years old and over
한 국 인			외 국 인			
Korean	남 Male	여 Female	Foreigner	남 Male	여 Female	
98,648	51,332	47,316	3,686	1,906	1,780	12,766
107,774	55,812	51,962	3,837	1,983	1,854	13,993
111,929	57,889	54,040	4,259	2,268	1,991	14,878
114,493	59,331	55,162	4,288	2,291	1,997	15,410
115,249	59,839	55,410	4,185	2,274	1,911	15,737
117,999	61,344	56,655	3,839	1,981	1,858	16,643
5,647	2,830	2,817	485	219	266	1,297
7,138	3,819	3,319	324	218	106	1,372
14,204	7,217	6,987	462	256	206	2,332
4,557	2,328	2,229	100	43	57	982
3,926	2,054	1,872	146	58	88	827
6,235	3,304	2,931	317	178	139	1,467
3,253	1,674	1,579	587	310	277	831
4,998	2,497	2,501	240	122	118	1,009
38,248	19,834	18,414	637	308	329	3,542
25,227	13,244	11,983	89	53	36	1,841
4,566	2,543	2,023	452	216	236	1,143

Source : Civil Service and Cadastral Division
1) foreign Households excluded(since 1998)

3. 연령(5세 계급) 및 성별인구

POPULATION BY AGE(5-YEAR AGE GROUP) AND GENDER

단위: 명, %

합계 Total 성별(남) 5세 계급별	2012 year		2013 year		2014 year		2015 year		2016 year		2017 year	
	인 구 Popul- ation	구성비 Compo- sition	인 구 Popul- ation	구성비 Compo- sition	인 구 Popul- ation	구성비 Compo- sition	인 구 Popul- ation	구성비 Compo- sition	인 구 Popul- ation	구성비 Compo- sition	인 구 Popul- ation	구성비 Compo- sition
계	51,332	100	55,812	100.00	57,889	100.00	59,331	100.00	59,489	100.00	61,344	100
0 ~ 4	2,380	4.64	2,739	4.91	2,939	5.08	2,975	5.01	2,746	4.62	2,536	4.13
5 ~ 9	2,463	5.03	2,760	4.95	2,845	4.91	2,966	5.00	3,043	5.12	2,957	4.82
10 ~ 14	2,672	5.46	2,917	5.23	3,017	5.21	2,948	4.97	2,874	4.83	3,006	4.90
15 ~ 19	2,797	5.71	2,954	5.29	2,996	5.18	3,053	5.15	3,041	5.11	3,039	4.95
20 ~ 24	2,642	5.40	2,950	5.29	3,096	5.35	3,156	5.32	3,247	5.46	3,353	5.47
25 ~ 29	3,187	6.51	3,154	5.65	3,072	5.31	3,292	5.55	3,577	6.01	4,082	6.65
30 ~ 34	4,648	9.50	5,021	9.00	4,931	8.52	4,732	7.98	4,334	7.29	4,198	6.84
35 ~ 39	4,779	9.76	5,216	9.35	5,373	9.28	5,511	9.29	5,513	9.27	5,638	9.19
40 ~ 44	5,262	10.75	5,717	10.24	6,075	10.49	6,080	10.25	5,963	10.02	5,859	9.55
45 ~ 49	4,406	9.00	4,965	8.90	5,187	8.96	5,492	9.26	5,696	9.57	6,001	9.78
50 ~ 54	4,372	8.93	4,564	8.18	4,718	8.15	4,732	7.98	4,735	7.96	4,828	7.87
55 ~ 59	3,629	7.41	4,057	7.27	4,223	7.29	4,417	7.44	4,539	7.63	4,694	7.65
60 ~ 64	2,615	5.34	2,726	4.88	2,971	5.13	3,229	5.44	3,637	6.11	3,792	6.18
65 ~ 69	2,209	4.51	2,405	4.31	2,499	4.32	2,581	4.35	2,493	4.19	2,594	4.23
70 ~ 74	1,621	3.31	1,814	3.25	1,931	3.34	1,970	3.32	2,035	3.42	2,144	3.50
75 ~ 79	940	1.92	1,084	1.94	1,176	2.03	1,232	2.08	1,297	2.18	1,467	2.39
80 ~ 84	393	0.80	444	0.80	494	0.85	591	1.00	665	1.12	728	1.19
85 ~	317	0.65	325	0.58	346	0.59	374	0.64	54	0.09	428	0.69

자료: 민원지적과
주) 외국인 제외

3. 연령(5세 계급) 및 성별인구

POPULATION BY AGE(5-YEAR AGE GROUP) AND GENDER(Cont'd)

Unit : Person, %

합계 Total 성별(여) 5세 계급별	2012 year		2013 year		2014 year		2015 year		2016 year		2017 year	
	인 구 Popul- ation	구성비 Compo- sition	인 구 Popul- ation	구성비 Compo- sition	인 구 Popul- ation	구성비 Compo- sition	인 구 Popul- ation	구성비 Compo- sition	인 구 Popul- ation	구성비 Compo- sition	인 구 Popul- ation	구성비 Compo- sition
계	47,316	100.00	51,962	100.00	54,040	100.00	55,162	100.00	55,410	100.00	56,655	100
0 ~ 4	2,351	4.97	2,651	5.10	2,837	5.25	2,835	5.14	2,645	4.77	2,483	4.38
5 ~ 9	2,225	4.95	2,604	5.01	2,698	4.99	2,893	5.24	2,899	5.23	2,894	5.11
10 ~ 14	2,381	5.30	2,563	4.93	2,705	5.01	2,681	4.86	2,674	4.83	2,792	4.93
15 ~ 19	2,510	5.58	2,649	5.10	2,691	4.98	2,740	4.97	2,720	4.91	2,699	4.76
20 ~ 24	2,325	5.17	2,707	5.21	2,854	5.28	2,970	5.38	2,965	5.35	3,209	5.66
25 ~ 29	2,758	6.13	2,847	5.48	2,902	5.37	2,946	5.34	3,003	5.42	3,401	6.00
30 ~ 34	3,922	8.72	4,409	8.49	4,347	8.04	4,274	7.75	3,887	7.01	3,580	6.32
35 ~ 39	4,065	9.04	4,453	8.57	4,619	8.55	4,827	8.75	4,876	8.80	4,950	8.74
40 ~ 44	4,120	9.16	4,659	8.97	4,885	9.04	4,916	8.91	4,842	8.74	4,835	8.53
45 ~ 49	3,303	7.35	3,746	7.21	3,977	7.36	4,164	7.55	4,486	8.10	4,751	8.39
50 ~ 54	3,887	8.64	3,981	7.66	4,016	7.43	3,850	6.98	3,704	6.68	3,699	6.53
55 ~ 59	3,575	7.95	4,021	7.74	4,127	7.64	4,091	7.42	4,258	7.68	4,252	7.51
60 ~ 64	2,608	5.80	2,751	5.29	2,950	5.46	3,313	6.01	3,608	6.51	3,828	6.76
65 ~ 69	2,223	4.94	2,447	4.71	2,703	5.00	2,753	4.99	2,734	4.93	2,798	4.94
70 ~ 74	2,018	4.49	2,154	4.15	2,167	4.01	2,193	3.98	2,235	4.03	2,290	4.04
75 ~ 79	1,329	2.96	1,456	2.80	1,570	2.91	1,633	2.96	1,737	3.13	1,947	3.44
80 ~ 84	954	2.12	1,012	1.95	1,095	2.03	1,121	2.03	1,144	2.06	1,155	2.04
85 ~	762	1.70	852	1.63	897	1.66	962	1.74	993	1.79	1,092	1.93

Source : Civil Service and Cadastral Division

Note) exclusive foreigners

Note) exclusive foreigners

4. 인 구 동 태

단위 : 명

연별, 월별 Year & Month		출 생 Birth	
		남 Male	여 Female
2012	962	497	465
2013	964	456	508
2014	1138	623	515
2015	1056	570	486
2016	960	496	464
2017	790	388	402

자료 : 민원지적과

VITAL STATISTICS

Unit : Person, Couple

	사 망 Death		혼 인 Marriage	이 혼 Divorce
	남 Male	여 Female		
496	286	210	474	202
533	296	237	435	189
533	296	237	216	189
552	284	268	585	242
668	359	309	514	220
653	374	279	704	314

5. 인 구 이 동

단위: 명, %

연별, 월별 Year & Month	총 이 동 Total migrants				군 구 내		구 간 Inter-Gu			
	전 입 In-migrants	이동률 Rate	전 출 Out-migrants	이동률 Rate	Intra - Gu	이동률 Rate	전 입 In - migrants	이동률 Rate	전 출 Out - migrants	이동률 Rate
2012	21,125	21	16,432	17	4,003	4	8,392	9	6,539	7
2013	26,504	25	17,812	17	4,814	4	10,308	10	7,092	7
2014	22,434	20	18,733	17	5,006	4	7,942	7	7,231	6
2015	23,539	20.56	21,516	18.10	5,840	5.10	7,673	6.70	8,261	7.22
2016	19,652	17.05	19,267	16.72	4,521	3.92	6,641	5.76	7,790	6.76
2017	19,662	16.87	17,056	14.64	3,386	2.91	6,485	5.57	6,523	5.60
1월 Jan	1,470	1.27	1,336	1.16	238	0.21	478	0.41	503	0.44
2월 Feb	2,016	1.74	1,756	1.52	304	0.26	634	0.55	657	0.57
3월 Mar	1,778	1.54	1,678	1.45	314	0.27	533	0.46	629	0.54
4월 Apr	1,380	1.19	1,334	1.15	263	0.23	466	0.40	485	0.42
5월 May	1,622	1.40	1,540	1.33	345	0.30	506	0.44	572	0.49
6월 Jun	1,652	1.42	1,322	1.14	270	0.23	564	0.49	522	0.45
7월 Jul	1,491	1.28	1,327	1.14	250	0.21	485	0.42	526	0.45
8월 Aug	1,661	1.42	1,436	1.23	280	0.24	582	0.50	540	0.46
9월 Sep	1,772	1.51	1,379	1.18	363	0.31	575	0.49	485	0.41
10월 Oct	1,496	1.27	1,151	0.98	210	0.18	541	0.46	461	0.39
11월 Nov	1,707	1.45	1,398	1.19	291	0.25	616	0.52	585	0.50
12월 Dec	1,617	1.37	1,399	1.19	258	0.22	505	0.43	558	0.47

자료: 민원지적과

INTERNAL MIGRATION

Unit : person, %

시 도 간 Inter-Metropolitan City and Province				순 이 동 Net-migrants	
전 입 In -migrants	이동률 Rate	전 출 Out - migrants	이동률 Rate		
8,730	9	5,392	5	4,658	5
1,382	11	5,906	5	8,692	8
9,486	8	6,496	6	2,990	3
10,026	8.76	7,415	6.48	2,611	2.28
8,490	7.37	6,956	6.04	1,534	1.33
9,791	8.40	7,147	6.14	2,644	2.27
754	0.65	595	0.52	159	0.14
1,078	0.93	795	0.69	283	0.24
931	0.80	735	0.63	196	0.17
651	0.56	586	0.51	65	0.06
771	0.67	623	0.54	148	0.13
818	0.70	530	0.46	288	0.25
756	0.65	551	0.47	205	0.18
799	0.68	616	0.53	183	0.16
834	0.71	531	0.45	303	0.26
745	0.63	480	0.41	265	0.23
800	0.68	522	0.44	278	0.24
854	0.72	583	0.49	271	0.23

Source : Civil Service and Cadastral Division

6. 외국인 국적별 등록현황

단위 : 명

연 별 Year	총 계 Total			일 본 Japan			미 국 United States		
	계 sub-total	남 Male	여 Female	계 sub-total	남 Male	여 Female	계 sub-total	남 Male	여 Female
2012	3,686	1,906	1,780	42	8	34	93	73	20
2013	3,837	1,983	1,854	53	12	41	108	83	25
2014	4,259	2,268	1,991	57	10	47	105	81	24
2015	4,288	2,291	1,997	62	13	49	112	84	28
2016	4,185	2,274	1,911	55	9	46	104	84	20
2017	3,839	1,981	1,858	57	11	46	91	73	18

자료 : 민원지적과

REGISTERED FOREIGNERS BY MAJOR NATIONALITY

Unit : person

대 만 Taiwan			홍 콩 Hong Kong			중 국 China			기 타 Others		
계 sub-total	남 Male	여 Female	계 sub-total	남 Male	여 Female	계 sub-total	남 Male	여 Female	계 sub-total	남 Male	여 Female
1,197	635	562	1	1	-	830	391	439	1,523	798	725
1,182	629	553	3	2	1	901	406	495	1,590	851	739
1,146	608	538	1	-	1	991	464	527	1,959	1,105	854
1,096	573	523	4	2	2	1,043	493	550	1,971	1,126	845
1,037	538	499	5	1	4	1,056	511	545	1,928	1,131	797
986	508	478	10	1	9	1,030	476	554	1,665	912	753

PART

IV

사 업 체

Ⅳ. 사 업 체

1. 산업대분류별 사업체총괄

단위: 개, 명

연 별 Year	합 계 Total					조직형태별			
	사업체수		종사자수 Workers			개 인 Individuals		회사법인 Incorporated company	
	Establish- ment	여 성 대표자	계 Total	남 Male	여 Female	사업체 Establish- ment	종사자 workers	사업체 Establish- ment	종사자 workers
2012	10,625	3,843	72,361	45,534	26,827	8,131	19,239	1,822	38,701
2013	10,944	3,983	74,848	47,041	27,807	8,351	19,770	1,878	39,354
2014	11,734	4,251	82,627	51,285	31,342	8,808	21,207	2,155	42,447
2015	11,821	4,303	91,689	55,782	35,907	8,858	22,312	2,204	49,627
2016	12,360	4,455	90,551	54,570	35,981	9,338	23,078	2,256	48,018
2017	12,935	4,739	92,892	55,194	37,698	9,778	23,526	2,354	49,435
농업,임업 및 어업 Agriculture, Forestry and fishing	3	1	42	18	24	0	0	1	3
광 업 Mining and Quarrying	18	2	391	345	46	8	43	10	348
제조업 Manufacturing	511	102	7,592	5,045	2,547	398	924	112	6,616
전기, 가스, 증기 및 수도사업 Electricity, Gas, steam and Water Supply	10	1	188	153	35	2	4	5	81
하수폐기물처리,원료재생 및 환경복원업 sewerage,waste management,materials recovery and remediation activities	37	8	428	362	66	11	29	22	300
건설업 Construction	295	65	2,210	1,957	253	187	549	108	1,661
도매 및 소매업 Wholesale and Retail Trade	3,634	1,406	10,719	6,184	4,535	3,020	6,255	594	4,347
운수업 Transportation	2,504	265	25,997	19,645	6,352	1,462	3,392	914	19,268
숙박 및 음식점업 Accommodation and food service activities	2,886	1,718	10,491	3,858	6,633	2,659	6,941	222	3,527
출판,영상,방송통신 및 정보서비스업 Information and communications	58	13	784	558	226	25	44	25	252
금융 및 보험업 Financial and Insurance activities	98	13	1,098	481	617	25	34	27	568
부동산업 및임대업 Real Estate Activities and renting and leasing	463	171	1,437	865	572	320	468	85	449
전문,과학 및 기술서비스업 Professional, scientific and technical activities	149	25	948	550	398	100	198	31	211
사업시설관리 및 사업지원서비스업 Business facilities management and business support services	271	63	9,851	6,041	3,810	131	372	129	9,205
공공행정, 국방 및 사회보장행정 Public administration and defence ; compulsory social security	71	1	6,308	3,998	2,310	0	0	0	0
교육서비스업 Education	312	156	3,473	1,304	2,169	234	740	13	122
보건업 및사회복지서비스업 Human health and social work activities	323	158	5,636	1,043	4,593	222	1,633	1	11
예술,스포츠및여가관련 서비스업 Arts, sports and recreation related services	325	138	2,634	1,209	1,425	282	517	19	1,865
협회및단체,수리 및 기타개인서비스업 Membership organizations, repair and other personal services	967	433	2,665	1,578	1,087	692	1,383	36	601

자료: 홍보체육실

ESTABLISHMENT

SUMMARY OF ESTABLISHMENTS BY INDUSTRY

Unit : each, person

By type of organization				사업체 구분별 By type of establishment					
회사·외법인 Non-business corporation		비법인 Non-corporation association		단·독 Single-unit firm		공장, 지사 Factory, branch office		본사, 본점 Head office	
사업체 Establishment	종사자 workers	사업체 Establishment	종사자 workers	사업체 Establishment	종사자 workers	사업체 Establishment	종사자 workers	사업체 Establishment	종사자 workers
385	13,261	287	1,160	9,589	41,471	870	25,505	166	5,385
408	14,390	307	1,334	9,905	43,461	863	24,368	176	7,019
454	16,746	317	2,227	10,525	46,821	1,000	26,407	209	9,399
443	17,793	316	1,957	10,548	52,027	1,095	29,047	178	10,615
452	17,635	314	1,820	11,123	51,570	1,062	27,776	175	11,205
461	17,731	342	2,200	11,662	55,471	1,083	28,283	190	9,138
1	4	1	35	3	42	0	0	0	0
0	0	0	0	16	347	2	44	0	0
1	52	0	0	466	4,832	32	1,634	13	1,126
3	103	0	0	5	67	5	121	0	0
4	99	0	0	28	213	7	192	2	23
0	0	0	0	285	1,508	7	659	3	43
15	106	5	11	3,401	8,347	196	1,833	37	539
120	3,264	8	73	2,011	9,660	405	10,456	88	5,881
4	15	1	8	2,690	7,277	190	3,036	6	178
8	488	0	0	45	573	12	118	1	93
46	496	0	0	35	83	55	907	8	108
7	207	51	313	437	1,121	22	283	4	33
17	537	1	2	132	747	10	92	7	109
8	224	3	50	209	3,706	52	5,563	10	582
71	6,308	0	0	70	6,303	1	5	0	0
56	2,507	9	104	293	2,983	15	366	4	124
44	2,915	56	1,077	298	2,997	21	2,347	4	292
17	234	7	18	311	2,438	13	195	1	1
39	172	200	509	927	2,227	38	432	2	6

2. 종사자규모별 사업체수 및 종사자수

단위 : 개, 명

연 별 Year	합 계 Total					1~4명 persons		5~9명 persons		10~19명 persons	
	사업체 Establishment	여성 대표자	종사자수 Workers			사업체 ①	종사자 ②	사업체 ①	종사자 ②	사업체 ①	종사자 ②
			계 Total	남 Male	여 Female						
2012	10,625	3,843	72,361	45,534	26,827	8,504	15,527	1,171	7,516	485	6,392
2013	10,944	3,983	74,848	47,041	27,807	8,686	15,619	1,234	7,820	536	7,025
2014	11,734	4,251	82,627	51,285	31,342	9,276	16,960	1,331	8,533	563	7,410
2015	11,821	4,303	91,689	55,782	35,907	9,126	16,573	1,467	9,439	598	7,928
2016	12,360	4,455	90,551	54,570	35,981	9,568	17,188	1,494	9,585	690	9,122
2017	12,935	4,739	92,892	55,194	37,698	10,166	18,038	1,498	9,571	669	8,776
농업,임업 및 어업 Agriculture, Forestry and fishing	3	1	42	18	24	2	7	0	0	0	0
광업 Mining and Quarrying	18	2	391	345	46	5	11	5	38	0	0
제조업 Manufacturing	511	102	7,592	5,045	2,547	385	677	70	473	20	277
전기, 가스, 증기 및 수도사업 Electricity, Gas, steam and Water Supply	10	1	188	153	35	4	11	1	8	2	22
하수폐기물처리, 원료재생 및 환경복원업 sewerage, waste management, materials recovery and remediation activities	37	8	428	362	66	16	37	7	42	6	84
건설업 Construction	295	65	2,210	1,957	253	205	408	52	349	25	325
도매 및 소매업 Wholesale and Retail Trade	3,634	1,406	10,719	6,184	4,535	3,176	5,452	309	1,878	97	1,262
운수업 Transportation	2,504	265	25,997	19,645	6,352	1,698	2,679	370	2,441	246	3,229
숙박 및 음식점업 Accommodation and food service activities	2,886	1,718	10,491	3,858	6,633	2,415	4,952	335	2,078	83	1,131
출판, 영상, 방송통신 및 정보서비스업 Information and communications	58	13	784	558	226	39	64	9	57	4	51
금융 및 보험업 Financial and Insurance activities	98	13	1,098	481	617	42	86	25	168	23	286
부동산업 및 임대업 Real Estate Activities and renting and leasing	463	171	1,437	865	572	403	626	31	202	21	262
전문, 과학 및 기술서비스업 Professional, scientific and technical activities	149	25	948	550	398	113	200	20	123	9	118
사업시설관리 및 사업지원서비스업 Business facilities management and business support services	271	63	9,851	6,041	3,810	170	315	29	194	16	233
공공행정, 국방 및 사회보장행정 Public administration and defence ; compulsory social security	71	1	6,308	3,998	2,310	4	8	7	55	22	310
교육서비스업 Education	312	156	3,473	1,304	2,169	204	381	42	267	17	213
보건업 및 사회복지서비스업 Human health and social work activities	323	158	5,636	1,043	4,593	120	341	113	713	50	604
예술, 스포츠 및 여가관련 서비스업 Arts, sports and recreation related services	325	138	2,634	1,209	1,425	294	483	18	122	6	85
협회 및 단체, 수리 및 기타개인서비스업 Membership organizations, repair and other personal services	967	433	2,665	1,578	1,087	871	1,300	55	363	22	284

자료 : 홍보체육실

NUMBER OF ESTABLISHMENTS AND WORKERS BY WORKFORCE SIZE

Unit : each, person

20~49명 persons		50~99명 persons		100~299명 persons		300~499명 persons		500~999명 persons		1,000이상 or more	
사업체 ①	종사자 ②	사업체 ①	종사자 ②	사업체 ①	종사자 ②	사업체 ①	종사자 ②	사업체 ①	종사자 ②	사업체 ①	종사자 ②
268	8,059	109	7,519	61	9,584	10	3,889	14	9,141	3	4,734
268	8,171	133	9,176	58	9,144	15	6,209	11	6,875	3	4,809
331	9,947	139	9,816	64	10,289	15	6,064	11	6,800	4	6,808
389	11,677	134	9,384	76	12,577	12	4,672	12	7,619	7	11,820
371	10,813	132	8,843	72	11,546	14	5,564	14	8,932	5	8,958
368	10,884	123	8,408	77	11,890	14	5,581	13	8,432	7	11,312
1	35	0	0	0	0	0	0	0	0	0	0
5	167	3	175	0	0	0	0	0	0	0	0
10	331	12	805	11	1,615	0	0	2	1,316	1	2,098
2	77	1	70	0	0	0	0	0	0	0	0
7	207	1	58	0	0	0	0	0	0	0	0
9	271	0	0	3	460	1	397	0	0	0	0
43	1,213	4	251	5	663	0	0	0	0	0	0
128	3,706	30	1,886	22	3,482	4	1,659	3	2,008	3	4,907
43	1,174	8	542	1	115	1	499	0	0	0	0
3	96	2	145	0	0	1	371	0	0	0	0
3	93	2	119	3	346	0	0	0	0	0	0
6	178	2	169	0	0	0	0	0	0	0	0
4	135	1	82	2	290	0	0	0	0	0	0
12	426	19	1,422	16	2,921	5	1,955	4	2,385	0	0
18	511	5	332	9	1,185	2	700	3	2,198	1	1,009
25	842	22	1,561	2	209	0	0	0	0	0	0
30	927	7	480	2	460	0	0	0	0	1	2,111
3	78	2	154	0	0	0	0	1	525	1	1,187
16	417	2	157	1	144	0	0	0	0	0	0

Source : Public Affairs & Sports Office

3. 산업별,동별 사업체수 및 종사자수

단위 : 개소, 명

연 별, 동별 Year & Dong	합 계 Total					농업,임업 및 어업 Agriculture, Forestry and fishing		광 업 Mining and Quarrying		제조업 Manufacturing	
	사업체		종사자 workers			사업체 Establishments	종사자 Workers	사업체 Establishments	종사자 Workers	사업체 Establishments	종사자 Workers
	Establishments	여성 대표자	계 Total	남 Male	여 Female						
2012	10,625	3,843	72,361	45,534	26,827	1	3	13	371	355	3,814
2013	10,944	3,983	74,848	47,041	27,807	1	40	13	335	371	4,315
2014	11,734	4,251	82,627	51,285	31,342	2	38	14	344	368	3,937
2015	11,821	4,303	91,689	55,782	35,907	3	49	15	387	386	7,900
2016	12,360	4,455	90,551	54,570	35,981	3	42	17	365	399	7,280
2017	12,935	4,739	92,892	55,194	37,698	3	42	18	391	511	7,592
신 포 동 Sinpo-dong	1,633	714	9,037	5,178	3,859	0	0	0	0	46	100
연 안 동 Yeonan-dong	2,300	797	11,844	8,332	3,512	0	0	15	378	136	1,134
신 흥 동 Sinheung-dong	2,209	579	14,661	9,194	5,467	0	0	1	2	140	1,393
도 원 동 Dowon-dong	279	84	996	519	477	0	0	0	0	35	57
율 목 동 Yulmok-dong	188	66	842	345	497	0	0	0	0	23	40
동 인 천 동 Dongincheon-dong	1,362	610	3,917	1,569	2,348	0	0	0	0	50	86
북 성 동 Bukseong-dong	533	238	3,309	2,391	918	0	0	0	0	14	1,299
송 월 동 Songwol-dong	206	78	499	190	309	0	0	0	0	9	12
영 중 동 Yeongjong-dong	1,398	573	5,062	2,468	2,594	0	0	0	0	30	81
용 유 동 Yongyu-dong	743	333	2,239	1,137	1,102	3	42	1	2	5	7
운 서 동 Unseo-dong	2,090	667	40,486	23,871	16,615	0	0	1	9	23	3,383

자료 : 홍보체육실

NUMBER OF ESTABLISHMENTS AND WORKERS BY INDUSTRY AND DONG

Unit : Place, Person

전기, 가스, 증기 및 수도사업 Electricity, Gas, steam and Water Supply		하수폐기물처리, 원료재생 및 환경복원업 sewerage, waste management, materials recovery and remediation activities		건설업 Construction		도매 및 소매업 Wholesale and Retail Trade		운수업 Transportation	
사업체 Establishments	종사자 Workers	사업체 Establishments	종사자 Workers	사업체 Establishments	종사자 Workers	사업체 Establishments	종사자 Workers	사업체 Establishments	종사자 Workers
5	159	31	276	193	981	3,077	8,617	2,065	23,308
6	158	35	307	187	1,142	3,177	9,260	2,116	21,781
8	182	39	382	214	1,132	3,379	10,267	2,315	25,790
8	178	36	386	269	1,766	3,519	10,420	2,025	26,693
8	185	38	442	280	1,802	3,512	10,633	2,413	26,544
10	188	37	428	295	2,210	3,634	10,719	2,504	25,997
0	0	6	17	30	299	499	1,374	215	1,962
0	0	9	80	20	256	1,146	3,280	429	3,537
3	85	13	197	64	382	535	1,852	853	4,668
0	0	0	0	20	54	70	146	38	38
0	0	2	16	11	42	39	58	22	30
0	0	0	0	20	63	554	984	32	70
0	0	0	0	6	16	98	289	54	345
0	0	0	0	4	4	40	63	53	65
3	33	2	41	84	341	263	800	131	309
0	0	1	2	15	59	144	422	36	80
4	70	4	75	21	694	246	1,451	641	14,893

Source : Public Affairs & Sports Office

3. 산업별,동별 사업체수 및 종사자수(계속)

단위 : 개소, 명

연 별, 동별 Year & Dong	숙박 및 음식점업 Accommodation and food service activities		출판,영상,방송통신 및 정보서비스업 Information and communications		금융 및 보험업 Financial and Insurance activities		부동산업 및임대업 Real Estate Activites and renting and leasing		전문,과학 및 기술서비스업 Professional, scientific and technical activities	
	사업체 Establishments	종사자 Workers	사업체 Establishments	종사자 Workers	사업체 Establishments	종사자 Workers	사업체 Establishments	종사자 Workers	사업체 Establishments	종사자 Workers
2012	2,385	8,095	42	500	94	1,104	308	1,402	119	740
2013	2,460	8,310	42	544	90	1,047	309	1,494	114	1,011
2014	2,625	9,056	49	966	94	997	358	1,958	133	933
2015	2,789	10,313	56	1,034	92	910	361	1,644	130	1,015
2016	2,770	10,158	52	1,095	103	1,082	448	1,972	130	899
2017	2,886	10,491	58	784	98	1,098	463	1,437	149	948
신 포 동 Sinpo-dong	443	1,193	10	230	23	119	24	165	29	211
연 안 동 Yeonan-dong	308	715	5	21	16	108	22	85	13	75
신 흥 동 Sinheung-dong	228	592	5	10	18	242	42	185	25	357
도 원 동 Dowon-dong	24	40	1	3	0	0	8	13	4	20
율 목 동 Yulmok-dong	27	59	1	1	2	10	5	5	3	7
동 인 천 동 Dongincheon-dong	315	823	5	23	9	68	25	45	18	21
북 성 동 Bukseong-dong	261	817	0	0	3	15	9	12	4	14
송 월 동 Songwol-dong	42	83	0	0	1	6	7	12	4	4
영 중 동 Yeongjong-dong	298	869	14	22	5	68	145	298	20	34
용 유 동 Yongyu-dong	429	1,155	2	8	2	20	26	40	3	118
운 서 동 Unseo-dong	511	4,145	15	466	19	442	150	577	26	87

자료 : 홍보체육실

NUMBER OF ESTABLISHMENTS AND WORKERS BY INDUSTRY AND DONG(Cont'd)

Unit : Place, Person

사업시설관리 및 사업지원서비스업 Business facilities management and business support services		공공행정, 국방 및 사회보장행정 Public administration and defence ; compulsory social security		교육서비스업 Education		보건업 및 사회복지서비스업 Human health and social work activities		예술, 스포츠 및 여가관련 서비스업 Arts, sports and recreation related services	
사업체 Establishments	종사자 Workers	사업체 Establishments	종사자 Workers	사업체 Establishments	종사자 Workers	사업체 Establishments	종사자 Workers	사업체 Establishments	종사자 Workers
169	6,303	66	5,035	228	3,215	227	3,721	280	1,837
185	7,316	68	5,772	245	3,228	256	4,116	276	1,727
208	7,275	68	5,672	275	3,530	275	5,044	282	1,868
210	8,601	73	6,738	282	3,630	289	4,717	281	1,952
222	8,185	72	6,253	297	3,629	300	4,894	298	1,920
271	9,851	71	6,308	312	3,473	323	5,636	325	2,634
31	431	12	1,606	30	465	37	357	51	209
31	345	10	1,237	7	66	19	188	27	47
34	971	2	72	34	330	33	2,460	21	49
9	135	1	7	10	178	11	134	5	95
2	3	1	11	10	123	12	389	3	5
22	169	5	69	33	332	50	716	59	123
17	157	2	39	3	122	4	38	37	103
2	2	1	12	8	83	8	114	3	3
33	75	11	302	95	707	81	662	40	116
10	25	8	89	7	65	4	22	18	27
80	7,538	18	2,864	75	1,002	62	556	61	1,857

Source : Public Affairs & Sports Office

3. 산업별,동별 사업체수 및 종사자수(계속)

단위 : 개소, 명

연 별, 동별 Year & Dong	협회및단체,수리 및 기타개인서비스업 Membership organizations, repair and other personal services		가구 내 고용활동 및 달리 분류되지않은 자가소비생산활동 Activities of households as employers; undifferentiated goods-and services-producing activities of households for own use		국제 및 외국기관 Activities of extraterritorial organizations and bodies	
	사업체 Establishments	종사자 Workers	사업체 Establishments	종사자 Workers	사업체 Establishments	종사자 Workers
2012	967	2,880	-	-	-	-
2013	993	2,945	-	-	-	-
2014	1,028	3,256	-	-	-	-
2015	997	3,356	-	-	-	-
2106	998	3,171	-	-	-	-
2017	967	2,665	-	-	-	-
신 포 동 Sinpo-dong	145	299	-	-	-	-
연 안 동 Yeonan-dong	87	292	-	-	-	-
신 흥 동 Sinheung-dong	158	814	-	-	-	-
도 원 동 Dowon-dong	37	76	-	-	-	-
율 목 동 Yulmok-dong	25	43	-	-	-	-
동 인 천 동 Dongincheon-dong	165	325	-	-	-	-
북 성 동 Bukseong-dong	21	43	-	-	-	-
송 월 동 Songwol-dong	24	36	-	-	-	-
영 중 동 Yeongjong-dong	143	304	-	-	-	-
용 유 동 Yongyu-dong	29	56	-	-	-	-
운 서 동 Unseo-dong	133	377	-	-	-	-

자료 : 홍보체육실

PART

V

농림수산업

V. 농 림 수 산 업

AGRICULTURE, FORESTRY AND FISHING

1. 농가 및 농가인구

FARM HOUSEHOLDS AND POPULATION

단위 : 호, 명

Unit : Household, Person

연 별 Year	농 가 Farm households				농가인구 Farm population		
		전업 Full-time	1종겸업 Part-time Class I	2종겸업 Part-time Class II		남 Male	여 Female
2012	1,415	1,415	-	-	3,709	1,975	1,734
2013	1,408	1,408	-	-	3,690	1,965	1,725
2014	1,380	1,380	-	-	3,650	1,930	1,720
2015	1,401	1,401	-	-	3,731	1,981	1,750
2016	1,370	1,370	-	-	3,620	1,930	1,690
2017	1,364	1,364	-	-	3,602	1,920	1,682

자료 : 영종, 용유지원과

Source : Yeongjong, Yongu Support Division

2. 경 지 면 적

AREA OF CULTIVATED LAND

단위 : ha

Unit : ha

연 별 Year	합 계 Total	논 Rice paddy	밭 Dry paddy	가구당 경지면적 Area of cultivated land per household		
					논 Rice paddy	밭 Dry paddy
2012	556	313	243	0.39	0.22	0.17
2013	553	311	242	0.39	0.22	0.17
2014	550	308	242	0.38	0.21	0.17
2015	559	316	243	0.42	0.22	0.20
2016	548	265	283	0.40	0.18	0.22
2017	550	260	290	0.39	0.19	0.21

자료 : 영종, 용유지원과

Source : Yeongjong, Yongu Support Division

3. 경지규모별농가

단위 : 가구

연 별 Year	합계 Total	경지없는 농가수 Farm households without cultivated land	0.1ha 미만 Less than Under 0.1ha	0.1ha 이상 0.5ha 미만 Over 0.1ha Under 0.5ha	0.5ha 이상 1.0ha 미만 Over 0.1ha Under 1.0ha
2012	1,415	-	170	780	354
2013	1,408	-	169	776	352
2014	1,380	-	167	763	342
2015	1,391	-	167	772	340
2016	1,370	-	165	770	330
2017	1,346	-	160	765	320

자료 : 영종, 용유지원과

Source : Yeongjong, Yongu Support Division

FARM HOUSEHOLDS BY SIZE OF CULTIVATED LAND

Unit : household

1.0ha 이상 1.5ha 미만 Over 1.0ha Under 1.5ha	1.5ha 이상 2.0ha 미만 Over 1.5ha Under 2.0ha	2.0ha 이상 3.0ha 미만 Over 2.0ha Under 3.0ha	3.0ha 이상 5.0ha 미만 Over 3.0ha Under 5.0ha	5.0ha 이상 10.0ha 미만 Over 5.0ha Under 10.0ha	10.0ha 이상 or larger Over 10ha
65	53	7	3	2	-
57	43	6	3	2	-
57	43	6	3	2	-
55	42	6	3	2	-
57	42	7	4	2	-
53	41	6	3	2	-
51	39	6	3	2	-

Source : Yeongjong, Yongu Support Division

4. 식량작물생산량(정곡)

단위 : ha, M/T

연 별 Year	합 계 Total		미 곡 Rice		맥 류 Wheat & Barley	
	면 적 Area	생 산량 Production	면 적 Area	생 산량 Production	면 적 Area	생 산량 Production
2012	342.4	1,834.1	315	1,447	-	-
2013	340.7	1,824.9	313	1,440	-	-
2014	333.9	1,809.50	308	1,479	-	-
2015	369.7	1,957.1	342.0	1,590.0	-	-
2016	278.4	1,511.9	250.0	1,140.0	-	-
2017	282.9	1,574.5	250.0	1,140.0	-	-

자료 : 영종, 용유지원과

5. 농업용기구및기계보유

단위 : 대

연 별 Year	경 운 기 Power tiller	트 렉 터 Farm tractor	이 앙 기 Rice transplanter	수 확 기 Harvesting and Threshing Machinery		
				계 Total	바 인 더 Binder	콤 바 인 Combine
2012	263	179	176	75	-	75
2013	270	179	176	75	-	75
2014	251	170	164	72	-	72
2015	251	170	164	72	-	72
2016	253	170	164	72	-	72
2017	251	170	164	72	-	72

자료 : 영종, 용유지원과

PRODUCTION OF FOOD GRAIN (POLISHED)

Unit : ha, M/T

잡 곡 Miscellaneous grains		두 류 Beans		서 류 Potatoes	
면 적 Area	생 산 량 Production	면 적 Area	생 산 량 Production	면 적 Area	생 산 량 Production
-	-	1.2	0.30	26.2	386.8
1.0	1.0	1.2	0.20	24.2	366.0
-	-	1.7	2.5	24.2	328
-	-	1.7	2.5	26	364.6
-	-	1.9	2.9	26.5	369
-	-	1.9	2.9	31	431.6

Source : Yeongjong, Yongu Support Division

AGRICULTURAL MACHINERY HOLDINGS

Unit : Each

동력방제기 Power dusting equipments					양수기 Water pump	관 리 기 ②	곡물 건조기 Grain Dryer	농산물 건조기 ③	농업용 난방기 Farm Heater
계 Total	주행식분무기①		분무기 Sprayer	살분무기 Mister and duster					
	과수전용 For orchards	수도일반용 For paddy							
87	-	75	12	-	-	263	34	151	-
87	-	75	12	1	-	339	35	180	-
87	-	75	12	2	-	345	34	188	-
87	-	75	12	-	-	342	34	188	-
94	-	75	12	7	-	335	34	200	-
94	-	75	12	7	-	348	34	205	-

① Traveling sprayer ② Management Machinery ③ Agri. Products Dryer

Source : Yeongjong, Yongu Support Division

6. 배합사료생산 PRODUCTION OF ASSORTED FEED

단위 : M/T

Unit : M/T

연별 Year	계 Total	양계용 For poultry	양돈용 For swine	비육용 For beef cattle	기타 Others
2012	1,643,271	434,000	687,621	182,000	142,650
2013	1,561,107	412,300	653,240	172,900	135,518
2014	1,519,231	401,500	642,840	168,900	129,541
2015	1,516,500	401,500	642,000	168,000	129,000
2016	2,113,799	868,657	622,447	304,266	158,782
2017	1,650,630	495,100	564,564	274,573	162,180

자료 : 경제과

Source : Yeongjong, Yongu Support Division

7. 공공비축미곡매입실적 GOVERNMENT-PURCHASED RICE BY CLASS AND KIND

단위 : 1000kg

종류별 By Kind

연별 Year	실적 Purchased quantity	등급별 By Grade					종류별 By Kind		
		특등 Pre-mium	1 등 1st grade	2 등 2nd grade	3 등 3rd grade	잠정등외 Potential off-grade	일반매입 Ordinary purchase	종자 Seed	기타(회수) Others
2012	31	6	25	0	-	-	31	-	-
2013	82	11	63	-	-	-	82	-	-
2014	85	46	33	-	-	-	85	-	-
2015	139	55	84	-	-	-	139	-	-
2016	179	66	106	7	-	-	179	-	-
2017	355	82	273	-	-	-	259	-	-

자료 : 영종, 용유지원과

Source : Yeongjong, Yongu Support Division

8. 정부관리양곡 보관창고

단위 : 개소, m², M/T

연별 Year	합 계 Total			정 부 창 고 Government-run warehouse			농 협 창 고 NCAF-run warehouse		
	동수 ①	면적 Area	보관능력 Capacity	동수 ①	면적 Area	보관능력 Capacity	동수 ①	면적 Area	보관능력 Capacity
2012	-	-	-	-	-	-	-	-	-
2013	-	-	-	-	-	-	-	-	-
2014	-	-	-	-	-	-	-	-	-
2015	-	-	-	-	-	-	-	-	-
2016	-	-	-	-	-	-	-	-	-
2017	-	-	-	-	-	-	-	-	-

자료 : 영종, 용유지원과 ① No. of Warehouse

Source : Yeongjong, Yongu Support Division

WAREHOUSE OF GOVERNMENT-CONTROLLED GRAINS

Uni : number, m², M/T

연별 Year	통 운 창 고 Korea Express-run warehouse			민 간 창 고 Private warehouse		
	동수 No.of Warehouse	면적 Area	보관능력 Capacity	동수 No.of Warehouse	면적 Area	보관능력 Capacity
2012	-	-	-	2	4,093	10,137
2013	-	-	-	-	-	-
2014	-	-	-	-	-	-
2015	-	-	-	-	-	-
2016	-	-	-	-	-	-
2017	-	-	-	-	-	-

자료 : 영종, 용유지원과

Source : Yeongjong, Yongu Support Division

9. 비료공급

단위 : M/T

연별 Year	성분별 By Element				
	계 Total	질소질 Nitrogenous	인산질 Phosphate	가리질 Potash	기타 Others
2012	171.7	33.3	83.4	55	-
2013	154	30	75	49	-
2014	156	35	80	41	-
2015	156	35	80	41	-
2016	156	35	80	41	-
2017	156	35	80	41	-

자료 : 영종, 용유지원과

10. 수 의 사 분 포

단위 : 명

연별 Year	성 별 Gender			직 업 별			
	계 Total	남 Male	여 Female	계 Total	행 정 Administrative	개업수의 Practitioner	공수의 Public veterinarian
2012	118	65	53	118	98	9	1
2013	119	66	53	119	98	10	1
2014	120	68	52	121	100	10	1
2015	118	68	50	118	97	10	1
2016	118	68	50	118	97	10	1
2017	120	69	51	120	99	10	1

자료 : 대한수의사회 인천지회

SUPPLY OF CHEMICAL FERTILIZERS

Unit : M/T

종류별 By type								
계 Total	유안 Ammonium sulfate	요소 Urea	과석 Sup. Phos.	중과석 Triple sup. Phos.	용성인비 Fused phosphate	염화加里 Pho. Chlo.	복합비료 Complex fertilizer	용과린 Sup fused phos.
-	-	-	-	-	-	-	-	-
-	-	-	-	-	-	-	-	-
-	-	-	-	-	-	-	-	-
-	-	-	-	-	-	-	-	-
-	-	-	-	-	-	-	-	-
-	-	-	-	-	-	-	-	-

Source : Yeongjong, Yongu Support Division

NUMBER OF VETERINARIANS

Unit : Person

By occupation			
연구 Research	학교 School	단체 Corporation	기타 Others
10	-	-	-
10	-	-	-
10	-	-	-
10	-	-	-
10	-	-	-
10	-	-	-

Source : Incheon District of Korea Veterinary Medical Association

11. 가축전염병 발생

단위 : 마리

연 별 Year	기 중 저 Black leg	돼 지 열 병 Hog cholera	탄 저 Anthrax	돼 지 단 독 Swine erysipelas
2012	-	-	-	-
2013	-	-	-	-
2014	-	-	-	-
2015	-	-	-	-
2016	-	-	-	-
2017	-	-	-	-

자료 : 경제과

12. 가축전염병 예방주사 실적

단위 : 마리

연 별 Year	탄 저·기중저 Anthrax, Black leg	소유행열 Bovine epidemic fever	소전염성비기관염 Infectious bovine rhinotracheitis	돼지 일본뇌염 Japanese encephalitis
2012	50	90	50	20
2013	60	140	70	60
2014	60	140	70	60
2015	60	140	70	60
2016	60	140	70	60
2017	60	140	70	-

자료 : 경제과

INFECTIOUS LIVESTOCK DISEASES BY CASE

Unit : head

광견병 Rabies	뉴캐슬병 Newcastle disease	추백리 Pullorum disease	기타 Others
-	-	-	-
-	-	-	-
-	-	-	-
-	-	-	-
-	-	-	-
-	-	-	1

Source : Economic Policy Division

LIVESTOCK VACCINATED AGAINST INFECTIOUS DISEASES

Unit : head

돼지전염성위장병 Transmissible gastroenteritis	광견병 Rabies	돼지열병 Hog cholera	돼지오제스키병 Aujeszky's	뉴캐슬병 Newcastle disease	소 아까바네병 Akabane disease	기타 Others
-	2,800	20	-	40,000	50	-
30	1980	140	-	38,000	100	670
30	1,980	140	-	38,000	100	670
15	1,600	280	-	74,000	100	800
-	1,027	140	-	38,000	100	85
-	1,283	-	-	14,000	100	70

Source : Economic Policy Division

13. 축산물위생관계업소

단위 : 개소

연 별 Year	합 계 Total	도축업 Livestock slaughter business	집유업 Milk collection business	축산물 가공업 Livestock products processing business				
				소계 Sub- total	식육 가공업 Meat processing business	식육포장처리업 Meat wrapping business	유가공업 Milk processing business	알가공업 Egg processing business
2012	142	-	-	3	-	3	-	-
2013	151	-	-	3	-	3	-	-
2014	156	-	-	3	-	3	-	-
2015	143	-	-	2	-	2	-	-
2016	152	-	-	3	0	3	-	-
2017	145	-	-	3	-	3	-	-

자료 : 경제과

NUMBER OF LICENSED LIVESTOCK PRODUCTS PREMISED BY BUSINESS TYPE

Unit : head

축산물 보관업 Livestock products storing business	축산물 운반업 Livestock products transportation business	축산물 판매업 Livestock products sales business				
		소 계 sub- total	식육판매업 Meat sales business	식육부산물 전문판매업 Meat by-products sales business	우유류 판매업 Milk products sales business	축산물수입 판매업 Livestock products import sales business
3	11	125	96	2	18	9
13	12	123	92	2	20	9
15	14	124	95	2	18	9
14	12	115	83	1	22	9
16	12	121	86	2	24	9
20	14	108	74	2	23	9

14. 소유별 임야면적

단위 : ha

연 별 Year	합 계 Grand Total	계 Total	국 유 림 National forest	
			산림청 소관 Under Forestry Administration	타부처소관 Under Other national government authorities
2012	3,548	770	646	124
2013	3,548	770	646	124
2014	3,548	770	646	124
2015	3,538	688	627	61
2016	3,538	688	627	61
2017	3,538	688	627	61

자료 : 허가민원과

AREA OF FOREST LAND BY OWNERSHIP

Unit : ha

계 Total	공 유 림 Public forest		사 유 림 Private forest
	시 유 림 City Owned	구 유 림 Gu Owned	
113	110	3	2,665
113	110	3	2,665
113	110	3	2,665
95	31	64	2,755
95	31	64	2,755
95	31	64	2,755

15. 임상별 산림면적

단위 : ha

연 별 Year	합 계 total	임 목 지 Forest land with trees				
		계 Sub-total	침엽수림 Conifer	활엽수림 Non-conifer	혼효림 Mixed	죽 림 Bamboo
2012	3,548	3,330	1,416	668	1,246	-
2013	3,548	3,330	1,416	668	1,246	-
2014	3,548	3,330	1,416	668	1,246	-
2015	3,538	2,690	1,085	733	872	-
2016	3,538	2,690	1,085	733	872	-
2017	3,538	2,690	1,085	733	872	-

자료 : 도시공원과

16. 임상별 임목축적

단위 : m³

연 별 Year	합 계 Total	침엽수 Conifer
2012	380,658	172,806
2013	380,658	172,806
2014	380,658	172,806
2015	392,415	167,750
2016	392,415	167,750
2017	392,415	167,750

자료: 도시공원과

AREA OF FOREST LAND BY FOREST TYPE

Unit : ha

무 입 목 지 Forest land without trees				
계 Sub-total	미입목지 Un-stocked	황폐지 Denuded	개간지 Reclaimed	제 지 Miscellaneous
218	-	-	-	218
218	-	-	-	218
218	-	-	-	218
848	-	-	-	848
848	-	-	-	848
848	-	-	-	848

Source : Permission Service Division

GROWING STOCK BY FOREST TYPE

Unit : m³

활엽수 Non-conifer	혼효림 Mixed	죽림(속) Bamboo
79,069	128,783	-
79,069	128,783	-
79,069	128,783	-
96,691	127,974	-
96,691	127,974	-
96,691	127,974	-

Source : Permission Service Division

17. 사 방 사 업

단위 : ha, 천본, 천원, m

연 별 Year	산 지 및 해안사방 Hillside and coastal erosion contral		
	면 적 Area	식 재 본 수 Seedlings	공 사 비 Cost
2012	-	-	-
2013	-	-	-
2014	-	-	-
2015	-	-	-
2016	-	-	-
2017	-	-	-

자료 : 도시공원과

18. 조 림

단위: ha, 천본

연 별 Year	합 계 Total		장 기 수 Long course species	
	면 적 Area	본 수 Seedlings	면 적 Area	본 수 Seedlings
2012	-	-	-	-
2013	-	-	-	-
2014	-	-	-	-
2015	-	-	-	-
2016	-	-	-	-
2017	-	-	-	-

자료 : 도시공원과

EROSION CONTROL

Unit : ha, 1,000trees, 1,000won, m

야 계 사 방 Stream channel improvement		사 방 댐 Erosion control dam	
공 사 비 Cost	연 장 Length	개 소 Place	공 사 비 Cost
-	-	-	-
-	-	-	-
-	-	-	-
-	-	-	-
-	-	-	-
-	-	-	-

Source : Permission Service Division

REFORESTATION BY PROJECT

Unit : ha, 1,000 seedlings

유 실 수 Fruit & nut species		속 성 수 Fast-growing species		대 묘 수 Large trees		조 경 수 Landscape trees		기 타 Others	
면 적 Area	본 수 Seedlings	면 적 Area	본 수 Seedlings	면 적 Area	본 수 Seedlings	면 적 Area	본 수 Seedlings	면 적 Area	본 수 Seedlings
-	-	-	-	-	-	-	-	-	-
-	-	-	-	-	-	-	-	-	-
-	-	-	-	-	-	-	-	-	-
-	-	-	-	-	-	-	-	-	-
-	-	-	-	-	-	-	-	-	-
-	-	-	-	-	-	-	-	-	-

Source : Permission Service Division

19. 임산물생산량

단위 : kg

연 별 Year	용재(m³) Timber	죽재(속) Bamboo	연료(M/T) Fuel	농용자재(T) Agricultural materials	종실(kg) Wild fruit and nuts	버섯(kg) Mushrooms
2012	-	-	-	-	-	-
2013	-	-	-	-	-	-
2014	-	-	-	-	-	-
2015	-	-	-	-	-	-
2016	-	-	-	-	-	-
2017	-	-	-	-	-	-

자료 : 도시공원과

20. 산림피해

단위:ha, 천원

연 별 Year	총 계 Total			도 별 De-forestation			무허가벌채 Unauthorized tree-cutting		
	건수 Cases	면적 Area	피해액 ①	건수 Cases	면적 Area	피해액 ①	건수 Cases	면적 Area	피해액 ①
2012	-	-	-	-	-	-	-	-	-
2013	2	0.07	-	-	-	-	1	0	-
2014	4	0.8	-	-	-	-	-	-	-
2015	11	2.09	-	-	-	-	1	0.07	-
2016	-	-	-	-	-	-	-	-	-
2017	3	1.15	-	-	-	-	-	-	-

자료 : 도시공원과

PRODUCTION OF FOREST PRODUCTS

Unit : kg

연 별 Year	섬유원료(kg) Fiber material	수지(kg) Resin	탄닌원료(kg) Tannin material	약 용(kg) Medicinal use	죽 순(kg) Bamboo shoot	산나물(kg) Wild vegetable
2012	-	-	-	-	-	-
2013	-	-	-	-	-	-
2014	-	-	-	-	-	-
2015	-	-	-	-	-	-
2016	-	-	-	-	-	-
2017	-	-	-	-	-	-

Source : Permission Service Division

FOREST DAMAGE

Unit : ha, 1,000 won

연 별 Year	불법산림형질변경 Forest exploitation			산 불 Mountain fire			기 타 Others		
	건수 Cases	면적 Area	피해액 ①	건수 Cases	면적 Area	피해액 ①	건수 Cases	면적 Area	피해액 ①
2012	-	-	-	-	-	-	-	-	-
2013	1	0.05	-	-	-	-	-	-	-
2014	4	0.8	-	-	-	-	-	-	-
2015	4	0.1	-	6	1.92	-	-	-	-
2016	-	-	-	-	-	-	-	-	-
2017	2	1.02	-	1	0.13	-	-	-	-

① Amount damaged

Source : Permission Service Division

21. 어 선 보 유

단위:척, 톤

연 별 Year	총 계 Total				1 톤 미 만 Less than 1 Ton	1 ~ 5 톤 미 만 Over 1 Under 5 Ton
	동 력 Powered		무 동 력 Non - Powered			
	척 수 No. of boats	톤 수 Ton	척 수 No. of boats	톤 수 Ton		
2012	364	8,207.40	-	-	54	172
2013	379	7,863.19	-	-	35	197
2014	364	7,847.15	-	-	32	183
2015	325	7,640.47	-	-	33	160
2016	329	7,603.69	-	-	29	164
2017	327	7,540.21	-	-	28	170

자료 : 경제과

FISHING VESSEL OWNERSHIP

Unit : boat, ton

5 ~ 10 톤 미 만 Over 5 Under 10 Ton	10 ~ 20 톤 미 만 Over 10 Under 20 Ton	20 ~ 30 톤 미 만 Over 20 Under 30 Ton	30 ~ 50 톤 미 만 Over 30 Under 50 Ton	50 ~ 100 톤 미 만 Over 50 Under 100 Ton	100 톤 이 상 100 ton or larger
88	3	2	4	27	14
99	5	6	3	28	6
102	3	7	3	28	6
84	3	8	3	28	6
89	1	8	5	27	6
85	2	7	3	26	6

22. 친환경농산물 인증현황

단위: m²

연별 Year	합계 Total				유기 농산물 Organic				전환기유기 농산물	
	건수 ①	농가수 ②	면적 ③	인증량 ④	건수 ①	농가수 ②	면적 ③	인증량 ④	건수 ①	농가수 ②
2012	1	1	1,026	-	0	0	0	-	-	-
2013	-	-	-	-	-	-	-	-	-	-
2014	-	-	-	-	-	-	-	-	-	-
2015	1	1	6,600	-	-	-	-	-	-	-
2016	-	-	-	-	-	-	-	-	-	-
2017	-	-	-	-	-	-	-	-	-	-

자료 : 영종, 용유지원과

① No. of Cases ② No. of Househ olds ③ Total Area ④ Amounts

CERTIFICATION OF ENVIRONMENT FRIENDLY FARMING

Unit : m²

연별 Year	Transition to Organic		무농약 농산물 Pesticide Free				저농약 농산물 Low-Pesticide			
	면적	인증량	건수	농가수	면적	인증량	건수	농가수	면적	인증량
	③	④	①	②	③	④	①	②	③	④
2012	-	-	-	-	-	-	1	1	1,026	-
2013	-	-	-	-	-	-	-	-	-	-
2014	-	-	-	-	-	-	-	-	-	-
2015	-	-	1	1	6,600	-	-	-	-	-
2016	-	-	1	1	6,600	-	-	-	-	-
2017	-	-	-	-	-	-	-	-	-	-

PART

VI

광업 및 제조업

Ⅵ. 광업 및 제조업

1. 광업 및 제조업

단위 : 개, 명, 백만원

연별 Year	사업체수 Number of establishments	종사자수 Number of Workers	연간급여액 (퇴직금제외) Wages and salaries	출하액 Value of Shipments
2012	53	3,459	135,010	4,047,348
2013	52	3,553	147,312	3,750,798
2014	56	3,701	151,706	3,903,471
2015	58	8,050	356,291	4,730,680
2016	70	6,865	259,679	4,979,480
2017	64	6,657	301,942	5,562,207
광업	8	312	15,768	153,885
제조업	56	6,345	286,174	5,408,322

자료 : 홍보체육실

2. 중분류별 광업 및 제조업

단위 : 개, 명, 백만원

연 별 Year	사업체수 Number of establishments	종사자수 Number of Workers	연간급여액 (퇴직금제외) Wages and salaries	출하액 Value of Shipments
2012	53	3,459	135,010	4,047,348
2013	52	3,553	147,312	3,750,798
2014	56	3,701	151,706	3,903,471
2015	58	8,050	356,291	4,730,680
2016	70	6,865	259,679	4,979,480
2017	64	6,657	301,942	5,562,207
10 ~ 19	21	296	10,938	153,658
20 ~ 49	16	522	22,258	375,176
50 ~ 99	13	886	35,899	613,580
100 ~ 199	11	1,569	79,803	2,858,288
200 ~ 299	-	-	-	-
300 ~ 499	-	-	-	-
500 ~	3	3,384	153,044	1,561,505

자료 : 홍보체육실

MINING AND MANUFACTURING

MINING AND MANUFACTURING

Unit : each, person, million won

완제품·반제품·재공품 재고액 Value of invent'es		주요생산비 Major production costs	부가가치 Census value added	유형자산연말잔액 (건설중인자산제외) Amount of tangible assets at end of year
연초①	연말②			
-	-	2,981,051	1,087,474	1,399,346
151,526	133,139	2,723,304	1,009,107	1,215,252
135,284	145,671	2,726,515	1,187,343	1,311,762
341,442	294,428	3,018,443	1,683,993	2,484,944
246,497	297,414	3,427,176	1,590,837	1,999,790
401,869	435,323	3,899,834	1,672,756	2,067,878
423	922	39,908	114,531	32,772
401,446	434,401	3,859,926	1,558,225	2,035,106

① At beginning of year ② At end of year

Source : Public Affairs & Sports Office

MINING AND MANUFACTURING BY DIVISION

Unit : each, person, million won

주요생산비 Major production costs	부가가치 Census value added	유형고정자산 (연 말 잔 액) Amount of tangible fixed assets(at year-end)
2,981,051	1,087,474	1,399,346
2,723,304	1,009,107	1,215,252
2,726,515	1,187,343	1,311,762
3,018,443	1,683,993	2,484,944
3,427,176	1,590,837	1,999,790
3,899,834	1,672,756	2,067,878
82,196	71,892	68,666
265,566	84,651	69,440
393,185	218,848	255,633
2,026,132	842,646	847,850
-	-	-
-	-	-
1,132,755	454,719	826,289

Source : Public Affairs & Sports Office

3. 산업중분류별 광업 및 제조업

단위: 개, 명, 백만원

연 별		사업체수	종사자수	연간급여액	출하액
규 모 별		Number of establishments	Number of Workers	Wages and salaries	Value of Shipments
광업(05-08)	2012	10	363	13,257	147,977
07.비금속광물업광업(연료제외)	2013	9	304	13,501	107,256
	2014	10	314	12,844	129,701
	2015	11	356	14,852	151,584
	2016	11	361	16,577	185,773
	2017	8	312	15,768	153,885
제조업(10~33)	2012	43	3,096	121,753	3,899,371
	2013	43	3,249	133,811	3,643,542
	2014	46	3,387	138,862	3,773,770
	2015	47	7,694	341,439	4,579,096
	2016	59	6,504	243,102	4,793,707
	2017	56	6,345	286,174	5,408,322
10.식품 제조업	2012	18	1,810	77,820	3,365,265
	2013	17	1,833	83,075	3,044,746
	2014	19	2,103	86,421	3,102,657
	2015	17	2,543	79,611	3,056,020
	2016	21	1,986	73,840	3,199,452
	2017	21	1,887	89,188	3,295,597
11.음료제조업	2012	1	-	-	-
	2013	1	-	-	-
	2014	2	-	-	-
	2015	2	-	-	-
	2016	-	-	-	-
	2017	-	-	-	-
12.담배제조업	2012	-	-	-	-
	2013	-	-	-	-
	2014	-	-	-	-
	2015	-	-	-	-
	2016	-	-	-	-
	2017	-	-	-	-
13.섬유제품제조업(의복제외)	2012	-	-	-	-
	2013	-	-	-	-
	2014	-	-	-	-
	2015	-	-	-	-
	2016	-	-	-	-
	2017	1	X	X	X
14.의복,의복악세서리 및 모피제품 제조업	2012	-	-	-	-
	2013	-	-	-	-
	2014	-	-	-	-
	2015	-	-	-	-
	2016	-	-	-	-
	2017	-	-	-	-

자료: 홍보체육실

DIVISION OF INDUSTRY MINING AND MANUFACTURING

Unit : Number, Person, Million won

연말재고액 Stock Amount at End of Year	주요생산비 Major production cost	부가가치 Census value added	유형고정자산 연말잔액 Amount of tangible assets at end of year	연 별 규 모 별
-	30,401	117,255	33,130	2012 Mining and Quarrying(05-08)
-	35,875	70,297	30,520	2013 07.Mububg if Bib-metalic Minerals
1,192	40,625	89,550	24,823	2014
5,755	49,328	102,173	28,525	2015
1,745	54,017	132,142	45,456	2016
922	39,908	114,531	32,772	2017
-	2,950,650	970,219	1,366,216	2012 Manufacturing(10~33)
-	2,687,429	938,810	1,184,732	2013
144,479	2,685,890	1,097,793	1,286,939	2014
289,505	2,969,115	1,581,820	2,456,419	2015
295,669	3,373,159	1,458,695	1,954,334	2016
434,401	3,859,926	1,558,225	2,035,106	2017
-	2,641,084	745,720	860,991	2012 10.Manufacture of Food Products
-	2,285,302	743,574	739,157	2013
90,898	2,269,206	833,519	807,222	2014
213,943	2,232,417	808,235	766,330	2015
178,918	2,375,945	836,099	777,695	2016
274,163	2,438,337	839,725	835,397	2017
-	-	-	-	2012 11.Manufacture of beverages
-	-	-	-	2013
-	-	-	-	2014
-	-	-	-	2015
-	-	-	-	2016
-	-	-	-	2017
-	-	-	-	2012 12.Manufacture of Tobacco Products
-	-	-	-	2013
-	-	-	-	2014
-	-	-	-	2015
-	-	-	-	2016
-	-	-	-	2017
-	-	-	-	2012 13.Textiles, Except Apparel
-	-	-	-	2013
-	-	-	-	2014
-	-	-	-	2015
-	-	-	-	2016
X	X	X	X	2017
-	-	-	-	2012 14.wearing apparel, Clothing Accessories
-	-	-	-	2013 and Fur Articles
-	-	-	-	2014
-	-	-	-	2015
-	-	-	-	2016
-	-	-	-	2017

Source : Public Affiars & Sports Office

산업중분류별 광업 및 제조업(계속)

단위 : 개, 명, 백만원

연 별		사업체수	월평균 종사자수	연간급여액	출하액
규 모 별		Number of establishments	Number of Workers	Wages and salaries	Value of Shipments
15.가죽, 가방 및 신발제조업	2012	-	-	-	-
	2013	-	-	-	-
	2014	-	-	-	-
	2015	-	-	-	-
	2016	-	-	-	-
	2017	-	-	-	-
16.목재 및 나무제품 제조업 (가구제외)	2012	5	719	28,167	286,232
	2013	4	803	32,031	309,273
	2014	7	792	34,906	384,106
	2015	8	918	46,202	437,507
	2016	7	821	41,542	400,992
	2017	7	878	46,534	405,737
17.펄프, 종이 및 종이제품 제조업	2012	-	-	-	-
	2013	-	-	-	-
	2014	-	-	-	-
	2015	1	-	-	-
	2016	-	-	-	-
	2017	-	-	-	-
18.인쇄 및 기록매체복제업	2012	3	34	859	2,895
	2013	2	-	-	-
	2014	2	-	-	-
	2015	1	-	-	-
	2016	-	-	-	-
	2017	-	-	-	-
19.코르크, 연탄 및 석유정제품 제조업	2012	-	-	-	-
	2013	-	-	-	-
	2014	-	-	-	-
	2015	-	-	-	-
	2016	-	-	-	-
	2017	-	-	-	-
20.화학물질 및 화학제품 제조업 (의약품 제외)	2012	2	-	-	-
	2013	2	-	-	-
	2014	2	-	-	-
	2015	2	-	-	-
	2016	4	155	5,143	212,711
	2017	3	145	7,562	194,626
21.의료용물질 및 의약품 제조업	2012	-	-	-	-
	2013	-	-	-	-
	2014	-	-	-	-
	2015	-	-	-	-
	2016	1	-	-	-
	2017	-	-	-	-

자료 : 홍보체육실

DIVISION OF INDUSTRY MINING AND MANUFACTURING(Cont'd)

Unit : Number, Person, Million won

연말재고액	주요생산비	부가가치	유형고정자산 연말잔액	연 별
Stock Amount at End of Year	Major production cost	Census value added	Amount of tangible assets at end of year	규 모 별
-	-	-	-	2012 15.Tanning and dressing of Leather,
-	-	-	-	2013 Luggage and Foot wear
-	-	-	-	2014
-	-	-	-	2015
-	-	-	-	2016
-	-	-	-	2017
-	173,844	110,649	417,501	2012 16.Wood Products of Wood and Cork ;
-	240,174	67,375	396,306	2013 Except Furniture
34,929	269,195	124,012	388,632	2014
35,687	288,364	140,572	385,463	2015
33,905	266,754	130,569	394,496	2016
44,754	265,634	146,588	391,973	2017
-	-	-	-	2012 17. Pulp, Paper and Paper Products
-	-	-	-	2013
-	-	-	-	2014
49	-	-	-	2015
-	-	-	-	2016
-	-	-	-	2017
-	1,228	1,667	1,118	2012 18. Printing and Rrproduction of
-	-	-	-	2013 Recorded Media
-	-	-	-	2014
-	-	-	-	2015
-	-	-	-	2016
-	-	-	-	2017
-	-	-	-	2012 19.Coke,hard-coal and lignite fuel
-	-	-	-	2013 briquettes and Refined
-	-	-	-	2014 Petroleum Products
-	-	-	-	2015
-	-	-	-	2016
-	-	-	-	2017
-	-	-	-	2012 20.chemicals and chemical products
-	-	-	-	2013 exceot pharmaceuticals, medicinal
-	-	-	-	2014 chemicals
14,370	-	-	-	2015
15,336	79,674	133,693	115,959	2016
8,733	88,954	106,482	98,177	2017
-	-	-	-	2012 21.Pharmaceuticals, Medicinal
-	-	-	-	2013 Chemicals and Botanical Products
-	-	-	-	2014
-	-	-	-	2015
-	-	-	-	2016
-	-	-	-	2017

Source : Public Affiars & Sports Office

산업중분류별 광업 및 제조업(계속)

단위: 개, 명, 백만원

연 별		사업체수	월평균 종사자수	연간급여액	출하액
규 모 별		Number of establishments	Number of Workers	Wages and salaries	Value of Shipments
22.고무 및 플라스틱제품 제조업	2012	2	-	-	-
	2013	1	-	-	-
	2014	2	-	-	-
	2015	1	-	-	-
	2016	3	157	5,247	9,962
	2017	3	263	5,149	10,276
23.비금속광물제품 제조업	2012	2	-	-	-
	2013	4	87	2,795	27,102
	2014	4	93	4,104	41,909
	2015	4	82	3,689	58,709
	2016	3	69	3,487	95,952
	2017	3	54	3,130	70,348
24.1차 금속 제조업	2012	2	-	-	-
	2013	2	-	-	-
	2014	1	-	-	-
	2015	1	1	-	-
	2016	1	-	-	-
	2017	1	X	X	X
25.금속가공제품 제조업 ;기계및 가구제조업	2012	1	-	-	-
	2013	1	-	-	-
	2014	1	-	-	-
	2015	2	-	-	-
	2016	2	X	X	X
	2017	2	X	X	X
26.전자부품,컴퓨터,영상,음향 및 통신장비제조업	2012	2	-	-	-
	2013	1	-	-	-
	2014	1	-	-	-
	2015	3	3,704	197,886	783,656
	2016	2	X	X	X
	2017	2	X	X	X
27.의료,정밀,광학기기 및 시계 제조업	2012	-	-	-	-
	2013	-	-	-	-
	2014	-	-	-	-
	2015	2	X	X	X
	2016	1	X	X	X
	2017	1	X	X	X
28.전기장비제조업	2012	-	-	-	-
	2013	-	-	-	-
	2014	-	-	-	-
	2015	-	-	-	-
	2016	-	-	-	-
	2017	-	-	-	-

자료: 홍보체육실

DIVISION OF INDUSTRY MINING AND MANUFACTURING(Cont'd)

Unit : Number, Person, Million won

연말재고액	주요생산비	부가가치	유형고정자산 연말잔액	연 별
Stock Amount at End of Year	Major production cost	Census value added	Amount of tangible assets at end of year	규 모 별
-	-	-	-	2012 22.Rubber and Plastic Products
-	-	-	-	2013
-	-	-	-	2014
-	-	-	-	2015
72	2,808	7,156	6,327	2016
90	1,622	8,663	5,049	2017
-	-	-	-	2012 23.Other Non-metallic Mineral Products
-	11,649	15,754	2,392	2013
3,537	20,790	22,015	748	2014
1,954	35,060	20,348	1,873	2015
2,215	55,910	40,120	5,907	2016
2,637	43,080	27,986	11,803	2017
-	-	-	-	2012 24.Basic Metals
-	-	-	-	2013
-	-	-	-	2014
3,472	-	-	-	2015
-	-	-	-	2016
X	X	X	X	2017
-	-	-	-	2012 25.Fabricated Metal Products ,
-	-	-	-	2013 Except Machinery and Furniture
-	-	-	-	2014
231	-	-	-	2015
X	X	X	X	2016
X	X	X	X	2017
-	-	-	-	2012 26.Electronic Components, Computer,Radio,
-	-	-	-	2013 Television and Communication
-	-	-	-	2014 Equipment and Apparatuses
19,454	297,598	486,031	1,201,975	2015
X	X	X	X	2016
X	X	X	X	2017
-	-	-	-	2012 27.Medical, Precision and optical
-	-	-	-	2013 Instruments,
-	-	-	-	2014 Watches and Clocks
X	X	X	X	2015
X	X	X	X	2016
X	X	X	X	2017
-	-	-	-	2012 28.electrical equipment
-	-	-	-	2013
-	-	-	-	2014
-	-	-	-	2015
-	-	-	-	2016
-	-	-	-	2017

Source : Public Affairs & Sports Office

산업중분류별 광업 및 제조업(계속)

단위 : 개, 명, 백만원

연 별 규 모 별		사업체수	월평균종사자수	연간급여액	출하액
		Number of establishments	Number of Workers	Wages and salaries	Value of Shipments
29.기타 기계 및 장비제조업	2012	3	121	3,459	14,556
	2013	3	135	3,359	28,673
	2014	2	-	-	-
	2015	2	-	-	-
	2016	4	139	5,267	36,914
	2017	4	139	5,223	32,838
30.자동차 및 트레일러 제조업	2012	1	-	-	-
	2013	4	66	2,107	7,877
	2014	3	39	1,023	4,430
	2015	4	54	1,060	4,259
	2016	9	135	3,572	14,027
	2017	6	79	2,548	13,818
31.기타 운송장비 제조업	2012	-	-	-	-
	2013	-	-	-	-
	2014	1	X	X	X
	2015	1	X	X	X
	2016	1	X	X	X
	2017	1	X	X	X
32.가구 제조업	2012	-	-	-	-
	2013	-	-	-	-
	2014	-	-	-	-
	2015	-	-	-	-
	2016	-	-	-	-
	2017	-	-	-	-
33.기타 제품제조업	2012	-	-	-	-
	2013	-	-	-	-
	2014	-	-	-	-
	2015	-	-	-	-
	2016	1	X	X	X
	2017	1	X	X	X

자료 : 홍보체육실

DIVISION OF INDUSTRY MINING AND MANUFACTURING(Cont'd)

Unit : Number, Person, Million won

연말재고액	주요생산비	부가가치	유형고정자산 연말잔액	연 별	
Stock Amount at End of Year	Major production cost	Census value added	Amount of tangible assets at end of year	규 모 별	
-	5,976	9,853	10,943	2012	29.Other machinery and Equipment
-	13,284	15,426	5,470	2013	
-	-	-	-	2014	
317	-	-	-	2015	
4,615	22,187	16,686	15,365	2016	
2,904	20,411	11,738	23,976	2017	
-	-	-	-	2012	30.Moter vehicles,
-	4,174	3,703	4,262	2013	Trailers and Semitrailers
-	1,960	2,470	737	2014	
28	1,753	2,506	4,164	2015	
1,152	6,694	7,583	9,680	2016	
915	7,067	6,743	7,008	2017	
-	-	-	-	2012	31.Other Transport Equipment
-	-	-	-	2013	
X	X	X	X	2014	
X	X	X	X	2015	
X	X	X	X	2016	
X	X	X	X	2017	
-	-	-	-	2012	32.Furniture
-	-	-	-	2013	
-	-	-	-	2014	
-	-	-	-	2015	
-	-	-	-	2016	
-	-	-	-	2017	
-	-	-	-	2012	33.Other manufacturing
-	-	-	-	2013	
-	-	-	-	2014	
-	-	-	-	2015	
X	X	X	X	2016	
X	X	X	X	2017	

Source : Public Affiars & Sports Office

4. 산업 및 농공단지

단위 : 개, m², 명

연별 및 공단별	단지수 Number of complexes	단지명 Name of complexes	총 면 적(1000m ²)		
			Total Area	분양대상면적 Rental area	분양면적 Rented area
2012	-	-	-	-	-
2013	-	-	-	-	-
2014	-	-	-	-	-
2015	-	-	-	-	-
2016	-	-	-	-	-
2017	-	-	-	-	-

자료 : 홍보체육실

INDUSTRIAL AND AGRICULTURAL COMPLEX

Unit : Number, m², Person

입주업체수 Number of establishments housed in the complexes	가동률(%) operation ratio	종업원수(명) Number of employees (Person)	생산액 (억원) Gross output	수출액 (천불) Exports	Year & Complex
-	-	-	-	-	2012
-	-	-	-	-	2013
-	-	-	-	-	2014
-	-	-	-	-	2015
-	-	-	-	-	2016
-	-	-	-	-	2017

Source : Public Affairs & Sports Office

PART

VII

상수도

Ⅶ. 상 수 도

1. 상 수 도

단위: 명

연 별 Year	총인구 Population	급수인구 Water-supply population	보급율 (%) Water-supply rate
2012	106,204	106,204	100.0
2013	111,611	105,472	94.5
2014	111,929	111,914	100
2015	118,781	114,386	96.3
2016	119,434	118,837	99.5
2017	121,838	121,241	99.5

자료: 상수도사업본부

2. 급 수 사 용 량

단위: m³

연 별 Year	합 계 Total	가 정 용 Domestic	영 업 용->일반용1) Commercial
2012	18,247,885	5,106,945	13,140,940
2013	18,977,544	6,125,316	12,544,632
2014	19,511,140	6,327,628	12,882,181
2015	21,108,790	6,688,496	14,168,148
2016	22,080,748	7,044,199	15,036,549
2017	23,408,896	7,357,000	15,783,536

자료: 상수도사업본부
 주)영업용 ⇒ 일반용으로 통합

PUBLIC WATER SERVICES

PUBLIC WATER SERVICES

Unit : person

시설용량 (m³/일) Water-supply capacity	급수인구 Water-supply population	보급율 (%) Water-supply rate	급수 전 수 Number of faucets
-	-	-	14126
-	-	-	14602
-	-	-	14993
-	-	-	15872
-	-	-	16772
-	-	-	19193

자료 : 상수도사업본부

CONSUMPTION OF WATER SUPPLIED

Unit : m³

업 무 용 → 일반용 ¹⁾ Business	욕탕용 Bath house		기 타 Others
	1 중 Class 1	2 중 Class 2	
일반용으로 통합	377,146	-	-
일반용으로 통합	307,596	-	-
일반용으로 통합	301,331	-	-
일반용으로 통합	252,146	-	-
일반용으로 통합	242,887	-	-
일반용으로 통합	268,360	-	-

Notes) Business → Commercial

Source : Waterworks Headquarters

3. 급수사용료부과

단위 : 천원

연 별	합 계	가 정 용	영 업 용 → 일반용1)
Year	Total	Domestic	Commercial
2012	14,455,897	2,477,902	11,977,995
2013	15,152,285	2,904,723	11,995,575
2014	15,972,443	3,170,423	12,554,345
2015	17,407,776	3,213,397	13,995,356
2016	18,224,098	3,373,904	14,850,194
2017	19,194,993	3,735,323	15,235,543

자료 : 상수도사업본부
 주)영업용 ⇒ 일반용으로 통합

CHARGES FOR WATER CONSUMPTION

Unit : Thousand won

연 별	욕탕용 Bathhouse		업 무 용 → 일반용1)	기 타
	1 종 Class 1	2 종 Class 2		
Year			Business	Others
2012	296,302	-	일반용으로 통합	-
2013	251,987	-	일반용으로 통합	-
2014	247,675	-	일반용으로 통합	-
2015	199,023	-	일반용으로 통합	-
2016	190,904	-	일반용으로 통합	-
2017	224,127	-	일반용으로 통합	-

Note) Business → Commercial

Source : Waterworks Headquarters

4. 상수도관

단위 : m

연별 Year	합계 Total	도수관 Transmission pipe				송수관 Transmission pipe			
		계 sub total	강관 Steel	주철관 Cast iron	기타 Other	계 sub total	강관 Steel	주철관 Cast iron	기타 Others
2012	347,615	-	-	-	-	15,264	-	-	15,264
2013	418,871	-	-	-	-	-	28,738	-	-
2014	458,095	-	-	-	-	31,229	30,159	463	607
2015	800,642	0	0	0	0	31,229	30,159	463	607
2016	531,469	0	0	0	0	29,142	29,142	0	0
2017	658,285	0	0	0	0	29,593	336	0	29,257

자료 : 상수도사업본부
주) 합성수지관에 PVC, PE, Hi-4P 포함

PUBLIC WATER PIPE

Unit : m

연별 Year	배수관 Conduit pipe				급수관 Water supply pipe						
	계 sub total	강관 Steel	주철관 Cast iron	기타 Others	계 Total	아연도강관 Galvanized Steel	주철관 Cast iron	동관 Copper	스테인레스관 Stainless steel	합성 ¹⁾ 수지관 Plastic	기타 Others
2012	217,732	92,349	65,755	59,628	114,619	-	3,631	-	93,692	1,001	16,295
2013	265,275	114,578	87,727	62,970	124,858	-	2,779	-	113,056	2,128	6,895
2014	303,375	147,584	92,592	63,199	123,491	-	2,701	-	99,875	3,791	17,124
2015	364,098	177,586	97,139	89,373	145,635	-	2,307	-	114,836	389	28,103
2016	355,785	170,410	96,998	88,377	146,542	0	2,097	0	112,528	3,917	28,000
2017	494,183	17,168	103,600	373,415	134,509	0	2,070	0	120,461	4,286	7,692

NOTE) Including PVC, PE, Hi-4P

Source : Waterworks Headquarters

PART

VIII

유통 및 금융

VIII. 유통 및 금융

1. 유통업체 현황

단위 : 개소, m²

연별,동별 Year & Dong	합계 Total			대형마트(할인점) Discounter Store			백화점 Department Store		
	개소 Number	면적 Floor space		개소 Number	면적 Floor space		개소 Number	면적 Floor space	
		매장 면적 Store	건 물 연면적 Establishment		매장 면적 Store	건 물 연면적 Establishment		매장 면적 Store	건 물 연면적 Establishment
2012	8	88,059	238,463	3	33,694	122,468	-	-	-
2013	8	88,059	222,421	3	33,694	122,468	-	-	-
2014	8	88,059	222,421	3	33,694	122,468	-	-	-
2015	8	84,034	242,887	2	11,487	73,166	-	-	-
2016	8	84,034	242,887	2	11,487	73,166	-	-	-
2017	6	79,621	122,944	2	36,919	73,166	-	-	-
신 포 동 Sinpo-dong	-	-	-	1	18,493	39,947	-	-	-
연 안 동 Yeonan-dong	-	-	-	-	-	-	-	-	-
신 흥 동 Sinheung-dong	-	-	-	-	-	-	-	-	-
도 원 동 Dowon-dong	-	-	-	-	-	-	-	-	-
율 목 동 Yulmok-dong	-	-	-	-	-	-	-	-	-
동 인 천 동 Dongincheon-dong	-	-	-	-	-	-	-	-	-
북 성 동 Bukseong-dong	-	-	-	-	-	-	-	-	-
송 월 동 Songwol-dong	-	-	-	-	-	-	-	-	-
영 중 동 Yeongjong-	-	-	-	-	-	-	-	-	-
용 유 동 Yongyu-dong	-	-	-	-	-	-	-	-	-
운 서 동 Unseo-dong	-	-	-	1	18,426	33,219	-	-	-

자료 : 경제과

TRADE AND FINANCIAL

DISTRIBUTION STORES

Unit : Place, m²

쇼핑센터 Shopping Center			시 장 Market						기타대규모점포 Other Large-scale Store		
			등록시장Registered Market			인정시장 Others					
개소 Number	면적 Store	Floor space 연면적 Establishment	개소 Number	면적 Store	Floor space 대지 면적 Building site	개소 Number	면적 Store	Floor space 대지 면적 Building site	개소 Number	면적 Store	Floor space 연면적 Establishment
2	41,431	99,953	1	7,626	7,626	2	5,308	8,416	-	-	-
2	41,431	99,953	1	7,626	11,574	2	5,308	8,416	-	-	-
2	41,431	99,953	1	7,626	11,574	2	5,308	8,416	-	-	-
3	59,613	149,731	1	7,626	11,574	2	5,308	8,416	-	-	-
3	59,613	149,731	1	7,626	11,574	2	5,308	8,416	-	-	-
1	29,768	49,778	1	7,626	11,574	2	5,308	8,416	-	-	-
-	-	-	-	-	-	1	3,308	4,650	-	-	-
1	29,768	49,778	1	7,626	11,574	-	-	-	-	-	-
-	-	-	-	-	-	1	2,000	3,766	-	-	-
-	-	-	-	-	-	-	-	-	-	-	-
-	-	-	-	-	-	-	-	-	-	-	-
-	-	-	-	-	-	-	-	-	-	-	-
-	-	-	-	-	-	-	-	-	-	-	-
-	-	-	-	-	-	-	-	-	-	-	-
-	-	-	-	-	-	-	-	-	-	-	-
-	-	-	-	-	-	-	-	-	-	-	-
-	-	-	-	-	-	-	-	-	-	-	-
-	-	-	-	-	-	-	-	-	-	-	-
-	-	-	-	-	-	-	-	-	-	-	-

※ '기타'는 농수산물센터, 도매시장 등임

Source : Economic Policy Division

2. 금 용 기 관

단위 : 개소

연별 Year	계 Total	한국은행 Bank of Korea	시 중 은 행	
			국민은행 Kookmin Bank	신한은행 Shinhan Bank
2012	45	1	5	6
2013	42	1	5	4
2014	40	1	6	3
2015	38	1	5	3
2016	41	1	4	7
2017		1	5	7

자료 : 한국은행 인천본부

금 용 기 관 (계속)

연별 Year	특 수 은 행 Specialized Bank			기 타(1) Others
	기업은행 Industrial Bank of Korea	농협은행 NH Bank	수협중앙회 National Federation of Fisheries Cooperatives	신용협동조합 Credit Union
2012	2	3	2	9
2013	2	2	2	9
2014	2	2	2	9
2015	2	2	1	8
2016	2	1	1	9
2017	2	1	1	9

자료 : 한국은행 인천본부
주) 2016년 부터 출장소 포함

FINANCIAL INSTITUTIONS

Nation-wide commercial banks					
우리은행 Woori Bank	하나은행 Hanna Bank	한국외환은행 Korea Exchange Bank	한국씨티은행 Citybank Korea	SC은행 Standard Chartered Bank	기타 Other bank
3	4	3	2	1	-
4	4	3	1	1	-
3	4	3	1	1	-
4	7	-	1	1	-
4	7	-	1	1	-
5	5	-	-	-	-

Source : The Bank of Korea Incheon Branch

FINANCIAL INSTITUTIONS (Cont'd)

기 타(1) Others					
증권회사 Security Company	산림조합 National Forestry cooperative Federation	신용보증기금 Korea Credit Guarantee Fund	한국산업은행 Korea development bank	장기신용은행 Korea longterm credit bank	외국은행 Foreign bank in korea
3	-	1	-	-	-
3	-	1	-	-	-
2	-	1	-	-	-
2	-	1	-	-	-
2	-	1	-	-	-
2	-	1	-	-	-

Source : The Bank of Korea Incheon Branch

3. 새 마을 금고 SAEMAEUL FUNDS

단위 : 개소, 백만원

Unit : Place, Million

연별 Year	금고수 Number of S.Fund	자산액 Amount of assets	예금액 Amount of deposits	대출액 Amount of loans	회원수(명) Number of members(person)
2012	5	201,982	175,915	106,262	37,972
2013	5	207,067	184,478	110,415	38,351
2014	5	217,981	195,027	114,984	38,585
2015	5	232,399	208,398	127,565	39,633
2016	5	247,003	221,516	164,255	40,692
2017	5	290,395	262,853	208,001	42,441

자료 : 새마을금고중앙회

Source : Korea Federation of Community Credit Cooperatives

PART

IX

주택 · 건설

IX. 주택 · 건설 HOUSING AND CONSTRUCTION

1. 주택의 종류 TYPE OF HOUSING UNITS

단위 : 호

Unit : house

연 별 Year	가구수 No. of households	종류별 주택수 Number of houses by type of housing unit						
		합 계 Total	단독주택 Detached dwelling	아파트 Apartment	연립주택 Rowhouse	다세대주택 Apartment units in a private house	비거주용 건물내 주택 House with commercial building	주택보급률 (%) Housing supply rate
2012	33,277	41,175	7,877	24,327	1,307	7,530	606	124
2013	32,214	42,811	8,033	25,329	1,307	7,536	606	133
2014	31,466	43,059	8,282	24,661	1,454	8,056	606	131
2015	31,485	43,152	8,319	24,661	1,454	8,112	606	131
2016	43,924	40,026	9,148	21,903	1,494	6,872	609	91
2017	54,525	39,768	8,748	21,903	1,494	7,014	609	73

자료 : 건축과(세대수 : 비혈연가구, 1인세대, 외국인세대수 제외)

Source : Architecture Division

2. 주택의 점유 형태 HOUSING UNITS BY TYPE OF OCCUPATION

단위 : 호수

Unit : house

연 별 Year	합 계 Total	자 가 Owned	전 세 Lump-sum deposit only	무보증월세 Monthly rent without deposit	보증부월세 Monthly rent deposit in advance	월세(사글세) Monthly rent for lump payment of the rental period in advance	무상 Rent free	미상 Unknown
2012	31,121	15,347	8,275	798	4,997	270	1,434	-
2013	31,121	15,347	8,275	798	4,997	270	1,434	-
2014	31,121	15,347	8,275	798	4,997	270	1,434	-
2015	31,121	15,347	8,275	798	4,997	270	1,434	-
2016
2017

자료 : 건축과

Source : Architecture Division

3. 아 파 트 건 립

단위: 개수

연 별 Year	동 수 No. of buildings	주 택 수 House	규모별가구수
			40㎡ 이하 Under 33㎡ or less
2012	81	9,403	1,038
2013	7	1,002	-
2014	-	-	-
2015	-	-	-
2016	30	2,854	2
2017	-	-	-

자료: 건축과

4. 건 축 허 가

단위: 동수, ㎡

연 별 Year	합 계 Total		주거용 Dwelling		상업용 Commercial	
	동수 Building	연면적 Gross Coverage	동수 Building	연면적 Gross Coverage	동수 Building	연면적 Gross Coverage
2012	348	1,144,046	71	9,704	185	194,002
2013	207	3,901,616	13	3,872	66	43,084
2014	185	6,983,502	12	3,726	57	91,478
2015	228	14,469,899	63	20,423	87	154,056
2016	1,102	13,261,871	150	36,879	359	12,698,559
2017	756	24,348,025	79	18,843	218	146,980

자료: 건축과

CONSTRUCTION OF APARTMENT

Unit : number

Households by Size			
40 ~ 60㎡ 이하 Under 33 ~ 66㎡	60 ~ 85㎡ 이하 Under 66 ~ 99㎡	85 ~ 135㎡ 이하 Under 99 ~ 132㎡	135㎡ 초과 Over 132㎡ or larger
2,197	2,932	3,169	67
1,002	-	-	-
-	-	-	-
-	-	-	-
1,037	1,177	634	4
-	-	-	-

Source : Architecture Division

BUILDING CONSTRUCTION PERMITS

Unit : building, ㎡

농수산용 Farming and Fishery		공업용 Factory		교육/사회용 Educational and Social		공공용 Public		기타 Others	
동수 Building	연면적 ①	동수 Building	연면적 ①	동수 Building	연면적 ①	동수 Building	연면적 ①	동수 Building	연면적 ①
-	-	54	90,372	4	8622	-	-	34	841,346
-	-	89	113,873	15	14124	-	-	16	3,723,606
-	-	20	130,798	3	10,671	15	6,485,903	78	210,926
-	-	49	14,252,071	5	11,428	-	-	24	31,921
50	27,288	452	434,583	46	15,786	2	1,362	43	47,414
-	-	418	424,341	3	107,265	1	3,478	39	23,648,375

① Gross coverage

Source : Architecture Division

5. 공 원

단위 : 천㎡

연 별 Year	총 계 Grand Total (A+B)		자연공원 Natural parks							
			계 (A) Total		국립공원 National		도립공원 Provincial		시,군립공원 Si and Gun	
	개소 Number	면적 Area	개소 Number	면적 Area	개소 Number	면적 Area	개소 Number	면적 Area	개소 Number	면적 Area
2012	28	7,574	-	-	-	-	-	-	-	-
2013	26	7,452	-	-	-	-	-	-	-	-
2014	26	7,452	-	-	-	-	-	-	-	-
2015	24	2,321	-	-	-	-	-	-	-	-
2016	81	14,005	-	-	-	-	-	-	-	-
2017	86	12,746	-	-	-	-	-	-	-	-

자료 : 도시공원과

PARKS

Unit : 1,000 m²

도 시 공 원 Urban parks											
계 (B) Total		어린이공원 Children's		근 름 공 원 Neighborhood		도시자연공원 Urban natural		묘 지 공 원 Grave yard		체 육 공 원 Sports	
개소 Number	면적 Area	개소 Number	면적 Area	개소 Number	면적 Area	개소 Number	면적 Area	개소 Number	면적 Area	개소 Number	면적 Area
28	7,574	16	43	10	2,400	2	5,131	-	-	-	-
26	7,452	14	41	10	2,280	2	5,131	-	-	-	-
26	7,452	14	41	10	2,280	2	5,131	-	-	-	-
24	2,321	14	41	10	2,280	-	-	-	-	-	-
81	14,005	43	25	29	2,769	8	11,150	-	-	1	61
86	12,746	50	144	26	1,294	8	11,147	-	-	1	61

6. 용 도 지 역

단위 : 천㎡

연별 Year	도시지역 인구 Urban Area Population	총합계 Grand total	도 시 지 역				
			합계 Total	주 거 지 역			
				소계 Sub Total	전용주거지역 Residential only		
						제1종전용 1st Exclusive	제2종전용 2nd Exclusive
2012	98,648	141,672,525	141,672,525	12,380,005	2,405,058	1,730,627	674,431
2013	107,774	141,618,130	141,618,130	12,427,512	2,392,351	401,813	1,990,538
2014	111,929	141,618,130	141,618,130	12,427,512	2,392,351	401,813	1,990,538
2015	114,493	141,043,696	141,043,696	12,233,127	2,116,936	401,812	1,715,124
2016	115,249	141,227,343	141,227,343	12,301,441	2,055,963	401,812	1,654,151
2017	117,999	141,227,343	141,227,343	12,301,441	2,055,963	401,812	1,654,151

자료 : 도시개발과

6. 용 도 지 역 (계속)

단위 : 천㎡

연별 Year	도 시 지 역						
	상업지역 Commercial zone					공업지역	
	소계 sub-total	중심 Central	일반 General	근린 Neighborhood	유통 Distributional	소계 Sub-total	전용 Exclusive
2012	5,833,173	790,415	5,042,758	-	-	12,625,352	-
2013	5,832,259	766,964	5,065,295	-	-	12,636,227	-
2014	5,832,259	766,964	5,065,295	-	-	12,636,227	-
2015	5,930,399	754,331	5,176,068	-	-	13,137,153	-
2016	5,958,166	754,354	5,203,812	-	-	13,141,346	-
2017	5,958,166	754,354	5,203,812			13,141,346	

자료 : 도시개발과

SPECIFIC USE AREA

Unit : 1,000 m²

Urban Area			
Residential zone			
일반주거지역 General residential			준주거지역 Semi-residential
제1종일반 1st General	제2종일반 2nd General	제3종일반 3rd General	
2,422,264	3,716,465	2,837,617	998,601
2,489,659	3,657,774	2,871,353	1,016,375
2,489,659	3,657,774	2,871,353	1,016,375
2,459,240	3,736,547	2,871,344	1,049,060
2,371,689	3,892,680	2,843,318	1,137,791
2,371,689	3,892,680	2,843,318	1,137,791

Source : Urban Development Division

SPECIFIC USE AREA(Cont's)

Unit : 1,000 m²

Urban Area						미지정 Undesignated
Industrial zone		녹지지역 Green zone				
일반 General	준공업 Mixed	소계 Sub-total	보전 Preserved	생산 Agricultural	자연 natural	
1,493,183	11,132,169	110,584,969	20,234,936	1,705,407	88,644,626	249,026
1,493,183	11,143,044	110,473,106	20,233,992	1,705,235	88,533,879	249,026
1,493,183	11,143,044	110,473,106	20,233,992	1,705,235	88,533,879	249,026
2,044,976	11,092,177	109,534,345	20,207,226	1,705,232	87,621,887	208,672
2,044,976	11,096,370	109,617,698	20,141,354	1,705,224	87,771,120	208,692
2,044,976	11,096,370	109,617,698	20,141,354	1,705,224	87,771,120	208,692

Source : Urban Development Division

7. 하 천 부 지 점 용

단위 : m², 천원

연 별 Year	건 수 Number of cases	면적(m ²) Total Area
2012	-	-
2013	-	-
2014	-	-
2015	-	-
2016	-	-
2017	-	-

자료 : 건설과

8. 도 로

단위 : m, %

연 별 Year	합 계 Grand Total					고속도로 Highway
	연장 Length	포장 Paved	포장률	미포장 Unpaved	미개통 Unimproved	
2012	132,390	132,180	99.6	210	-	-
2013	87,668	87,668	100.0	-	167,262	-
2014	101,601	101,601	100.0	-	-	-
2015	104,562	104,562	100.0	-	-	-
2016	197,658	197,658	100.0	-	-	-
2017	348,493	348,493	100.0	-	18,933	-

자료 : 건설과

USE OF RIVER SITES

Unit : m², 1,000 won

토사채취(m ³) Collection of gravels and sand	사용료징수 Collection of use fees	
	부과 Imposition	징수 Collected
-	-	-
-	-	-
-	-	-
-	-	-
-	-	-
-	-	-

Source : Construction Division

R O A D S

Unit : m, %

일반국도 General national road					시군도 Si and Gun's road				
연장 Length	포장 Paved	포장률	미포장 Unpaved	미개통 Unimproved	연장 Length	포장 Paved	포장률	미포장 Unpaved	미개통 Unimproved
3,900	3,900	100	-	-	128,490	128,280	99.8	211	-
			-	-	87,668	87,668	100.0		167,262
3,900	3,900	100	-	-	97,701	97,701	100.0	-	-
3,900	3,900	100	-	-	100,662	100,662	100.0	-	-
3,900	3,900	100	-	-	193,758	193,758	100.0	-	-
3,900	3,900	100	-	-	344,593	339,449	100.0	-	18,933

Source : Construction Division

9. 교 량

단위 : 개소, m

연 별 Year	합 계 Grand total						고속도로 Highway		일반국도	
	계 Total		가 설 Constructed		미 가 설 Unconstructed		가 설 Constructed		계 Total	
	개소 Place	연장 Length	개소 Place	연 장 Length	개소 Place	연장 Length	개소 Place	연장 Length	개소 Place	연장 Length
2012	18.0	10,546.5	18.0	10,546.5	-	-	16.0	9,248.3	-	-
2013	18.0	10,546.5	18.0	10,546.5	-	-	16.0	9,248.3	-	-
2014	18.0	10,546.5	18.0	10,546.5	-	-	16.0	9,248.3	-	-
2015	18.0	10,546.5	18.0	10,546.5	-	-	16.0	9,248.3	-	-
2016	18.0	10,546.5	18.0	10,546.5	-	-	16.0	9,248.3	-	-
2017	23.0	9,816.1	23.0	9,816.1	-	-	16.0	9,248.3	-	-

자료 : 건설과

10. 도로 시설물

단위 : m, m²

연 별 Year	보 도 육 교 Pedestrian overpass			지 하 보 도 Pedestrian underpass			지 하 차 도 Underground roadway			고 가 도 로 Elevated road			언더패스 Underpass		
	개소 umber	연장 Length	면적 Area	개소 Number	연장 Length	면적 Area	개소 Number	연장 Length	면적 Area	개소 Number	연장 Length	면적 Area	개소 Number	연장 Length	면적 Area
2012	9	469	1,878	2	69	467	2	650	10,900	1	1,276	34,580	-	-	-
2013	9	469	1,878	2	69	467	2	650	10,900	1	1,276	34,580	-	-	-
2014	4	160	641	2	69	467	1	80	640	1	1,276	34,580	-	-	-
2015	4	160	641	2	69	467	1	80	640	1	1,276	34,580	-	-	-
2016	10	793	3,240	3	145	999	1	80	640	1	1,276	34,580	-	-	-
2017	10	794	3,243	3	145	1,176	1	49	907	1	1,276	34,580	-	-	-

자료 : 건설과

BRIDGES

Unit : Place, m

General National road				시&구 도 City&gu Road					
가 설 Constructed		미 가 설 Unconstructed		계 Total		가 설 Constructed		미 가 설 Unconstructed	
개 소 Place	연 장 Length	개 소 Place	연 장 Length	개 소 Place	연 장 Length	개 소 Place	연 장 Length	개 소 Place	연 장 Length
-	-	-	-	2	1,299.2	2	1,299.2	-	-
-	-	-	-	2	1,299.2	2	1,299.2	-	-
-	-	-	-	2	1,299.2	2	1,299.2	-	-
-	-	-	-	2	1,299.2	2	1,299.2	-	-
-	-	-	-	2	1,299.2	2	1,299.2	-	-
-	-	-	-	7	567.8	7	567.8	-	-

Source : Construction Division

ROAD FACILITIES

Unit : m, m²

입체교차로			지 하 상 가 Underground shopping arcades			복개구조물			공동구			터 널 Tunnels			가로등 Street lamps
개소 Number	연장 Length	면적 Area	개소 Number	연장 Length	면적 Area	개소 Number	연장 Length	면적 Area	개소 Number	연장 Length	면적 Area	개소 Number	연장 Length	면적 Area	개소 Number
-	-	-	5	1,061	15,347	-	-	-	-	-	-	-	-	-	5,080
-	-	-	5	1,061	15,347	-	-	-	-	-	-	-	-	-	5,080
-	-	-	5	1,061	15,347	-	-	-	-	-	-	-	-	-	5,080
-	-	-	5	1,061	15,347	-	-	-	-	-	-	-	-	-	5,080
-	-	-	5	1,061	15,347	-	-	-	-	-	-	-	-	-	17,341
-	-	-	5	1,061	15,347	-	-	-	-	-	-	-	-	-	19,210

Source : Construction Division

PART

X

교통 · 관광 및 정보통신

X. 교통 · 관광 및 정보통신

1. 자동차 등록

단위 : 대

연 별 Year	합 계1) Total				승 용 차 Passenger cars				승 합 차 Buses			
	관 용 ①	자가용 ②	영업용 ③		관 용 ①	자가용 ②	영업용 ③		관 용 ①	자가용 ②	영업용 ③	
2012	48,891	471	37,670	10,750	29,525	228	28,804	493	2,732	110	2,252	370
2013	57,797	502	43,232	14,063	37,086	240	33,177	3,669	3,013	120	2,338	555
2014	61,127	511	46,309	14,307	39,855	250	35,827	3,778	2,995	121	2,329	545
2015	65,345	551	49,102	15,692	43,801	266	38,460	5,075	2,994	127	2,281	586
2016	68,295	553	51,085	16,657	46,179	243	40,373	5,563	3,074	140	2,208	726
2017	70,637	600	53,175	16,862	48,410	257	42,565	5,588	2,952	152	2,024	776

자료 : 교통운수과
주) 이륜자동차 미포함

TRANSPORTATION, TOURISM AND
INFORMATION TELECOMMUNICATIONS

Unit : each

연 별 Year	화 물 차 Trucks				특 수 차 Special cars				이 른 자 동 차 Motor cycles		
	관 용 ①	자가용 ②	영업용 ③		관 용 ①	자가용 ②	영업용 ③		관 용 ①	자가용 ②	
2012	14,742	121	6,417	8,204	1,892	12	197	1,683	2,781	135	2,646
2013	15,790	130	7,489	8,171	1,908	12	228	1,668	2,952	139	2,813
2014	16,292	126	7,902	8,264	1,985	14	251	1,720	3006	138	2,868
2015	16,574	142	8,139	8,293	1,976	16	222	1,738	3,212	138	3,074
2016	17,056	152	8,290	8,614	1,986	18	214	1,754	3,289	133	3,156
2017	17,250	170	8,358	8,722	2,025	21	228	1,776	3,689	123	3,566

Notes) Excluding Motorcycle

① Government ② Private ③ Commercial

Source : Traffic & Transport Division

2. 주 차 장

단위 : 개소

연 별 Year	합 계 Grand total		노 상 Street parking			
			무 료 Free		유 료 Toll	
	개 소 Number	면 수 Space	개 소 Number	면 수 Space	개 소 Number	면 수 Space
2012	1,280	37,287	99	3,315	3	118
2013	1,413	39,233	99	3,315	3	118
2014	1,779	48,972	99	3,315	3	118
2015	1,974	56,273	113	2,487	5	354
2016	2,289	58,389	115	2,725	3	116
2017	1,963	58,293	117	2,300	5	501

자료 : 교통운수과

PARKING LOT

Unit : number

연 별 Year	노 외 Non-street parking				건축물부설 Attached to buildings	
	공 영 Publec		민 영 Private			
	개 소 Number	면 수 Space	개 소 Number	면 수 Space	개 소 Number	면 수 Space
2012	43	1,704	121	5,722	1,014	26,428
2013	43	1,732	124	5,821	1,144	28,247
2014	53	2,343	125	5,922	1,499	37,274
2015	59	3,147	129	6,091	1,668	44,194
2016	59	3,147	129	6,091	1,983	46,310
2017	59	2,649	132	6,176	1,650	46,667

Source : Traffic & Transport Division

3. 관광사업체등록

단위 : 개소

연 별 Year	여행업 Travel agencies			관광숙박업 Tourist Accommodation									
				관광호텔업 Tourist hotel		국민호텔업 National hotel		휴양 콘도미니엄업 Condominium		가족호텔업 Family hotel		한국 전통호텔업 Traditional hotel	
	일반	국외	국내	호텔수	객실수	호텔수	객실수	호텔수	객실수	호텔수	객실수	호텔수	객실수
	General	Overseas	Domestic	Number	Rooms	Number	Rooms	Number	Rooms	Number	Rooms	Number	Rooms
2012	6	13	16	10	790	-	-	-	-	-	-	-	-
2013	8	13	12	12	874	-	-	-	-	-	-	-	-
2014	10	9	8	26	1,512	-	-	-	-	1	30	-	-
2015	10	10	8	27	1,562	-	-	-	-	1	30	-	-
2016	13	14	10	27	1,615	-	-	1	201	2	69	1	44
2017	17	15	13	30	1,776	-	-	1	201	2	69	1	44

자료 : 문화관광과

주 : 관광유희음식점업 및 외국인전용유희음식점업은 관광편의시설업에 포함

REGISTRATION OF TOURIST SERVICE ESTABLISHMENTS

Unit : number

관광객이용시설업 Tourist entertainment facilities						유원시설업 Recreational Facilities	카지노업 Casino Services	국제회의 용역업 Professional convention organizers	관광편의 시설업 Tourist convenience facilities
전문 휴양업 Special recreation services	종합 휴양장업 Resort complexes	자동차 야영장 motorist convenience	관광 유람선업 Tourist cruises	관광 공연장업 Performing arts for tourist	외국인전용 관광기념품 판매업 Souvenir shops for foreigners only				
-	-	-	3	-	14	6	-	-	12
-	-	-	3	-	16	5	-	-	19
-	-	-	4	-	17	7	-	-	24
-	-	2	4	-	-	9	-	-	33
-	-	2	4	-	-	11	0	0	5
-	-	1	3	-	-	14	-	-	9

4. 우 편 시 설

단위 : 개

연 별 Year	우체국수 Number of post office							직원수 No. of staffs	집배원수 No. of postmen
	계 Total	일반국 General post office	분 국 Branch post office	별정국 Special post office	군우국 Military post office	분 실 Detached post office	우편 취급소 Postal agency		
2012	6	5	-	1	-	-	0	69	41
2013	6	5	-	1	-	-	-	77	42
2014	6	5	-	1	-	-	-	84	47
2015	6	5	-	1	-	-	-	86	57
2016	6	5	-	1	-	-	-	92	59
2017	6	5	-	1	-	-	-	104	60

자료 : 인천우체국

※ 집배원수는 비정규직 포함

POSTAL SERVICE FACILITIES

Unit : each

연 별 Year	우체통 Post box			사서함 Post box	수송장비 Delivery equipment		우표류판매소 Stamp Sale agency
	계 Total	갑 Standing	을 Hanging		자동차 Motor vehicle	이륜차 Motor cycle	
2012	57	56	1	30	12	49	20
2013	56	55	1	31	12	51	20
2014	51	50	1	26	12	50	3
2015	48	48	-	26	11	50	3
2016	48	48	-	26	13	52	11
2017	48	48	-	26	14	58	4

Source : Incheon Post Office

5. 행정 전산장비 보유

단위 : 대, 회선

연별 Year	주전산기 (조) Main frame computer	개인용 컴퓨터(PC) (대) Personal computer			온라인 통신회선 On-line communications line				
		합계 Total	일반업무용 General business	교육용 Education	합계 Total	전용 Exclusive	구내 Local	DNS	ATM
2012	23	993	938	55	1,122	34	1,088	-	-
2013	24	997	928	69	1,312	24	1,288	-	-
2014	25	1,018	949	69	1,330	42	1,288	-	-
2015	25	946	865	81	1,330	42	1,288	-	-
2016	25	980	899	81	1,330	42	1,288	-	-
2017	25	987	906	81	1,330	42	1,288	-	-

자료 : 홍보체육실

ADMINISTRATIVE COMMUNICATION FACILITIES

연별 Year	통신장비 (대) Communications equipment							
	합 계 Total	변복조 장치 (MODEM)	데이터 서비스장치 (DSU)	통신망 관리 장비 (NMS)	망다중화 장치 (MUX)	망연결 장치 (Router)	초고속 교환기 (ATM)	채널분배 장치 (CSU)
2012	-	-	-	-	-	1	-	-
2013	-	-	-	-	-	1	-	-
2014	-	-	-	-	-	1	-	-
2015	-	-	-	1	-	1	-	-
2016	-	-	-	1	-	1	-	-
2017	-	-	-	1	-	1	-	-

Source : Public Affairs & Sports Office

PART

XI

보건 및 사회보장

XI. 보건 및 사회보장

1. 의 료 기 관

단위: 개

연별 Year	합 계 ¹⁾ Total		종 합 병 원 General Hospitals		병 원 ²⁾ Hospitals		의 원 Clinics		특수병원 ³⁾ Special hospitals		요양병원 ①	
	병원수 Number	병상수 Beds	병원수 Number	병상수 Beds	병원수 Number	병상수 Beds	병원수 Number	병상수 Beds	병원수 Number	병상수 Beds	병원수 Number	병상수 Beds
2012	97	1,929	3	1,467	-	-	45	188	-	-	2	274
2013	95	1,988	3	1,444	-	-	43	159	-	-	3	385
2014	100	1,996	3	1,430	-	-	45	175	-	-	3	391
2015	97	1,885	3	1,240	-	-	42	137	-	-	3	408
2016	103	1,717	2	1,098	-	-	46	114	-	-	4	505
2017	105	1971	2	1109	2	90	45	105	-	-	4	687

주: 1) 보건의료원이하 제외 2) 군인병원 제외 3) 정신병원, 결핵병원, 나병원 포함.

① Long term care hospitals ② Oriental Medicine hospitals ③ Oriental medicine clinics ④ Primary health care centers

자료: 중구보건소

2. 의료기관종사 의료인력

단위: 명

연별 Year	합 계 Total	의 사		치 과 의 사 Dentists	한 의 사 Oriental medical doctors
		상근의사 Full-time	비상근의사 Part-time		
2012	2,154	541	-	38	20
2013	2,380	556	-	43	22
2014	2,412	559	-	48	23
2015	2,329	556	-	45	26
2016	2,336	554	-	38	37
2017	2,473	505	-	51	47

자료: 중구보건소

HEALTH AND SOCIAL SECURITY

NUMBER OF MEDICAL INSTITUTIONS

Unit : number

치과병(의)원 Dental clinics		한방병원 ②		한의원 ③		조 산 소 Midwifery Clinics		부 속 의 원 Attached clinics		보 건 의 료 원 Health clinics	보 건 소 Health centers	보 건 지 소 Health sub centers	보 건 진 료 소 ④
병 원 수 Number	병 상 수 Beds	병 원 수 Number	병 상 수 Beds	병 원 수 Number	병 상 수 Beds	병 원 수 Number	병 상 수 Beds	병 원 수 Number	병 상 수 Beds				
29	-	-	-	14	-	-	-	-	-	-	1	2	1
32	-	-	-	14	-	-	-	-	-	-	1	2	1
34	-	-	-	15	-	-	-	-	-	-	1	2	1
34	-	-	-	14	-	-	-	-	-	-	1	2	1
35	-	-	-	16	-	-	-	-	-	-	1	1	1
35	-	1	100	16	-	-	-	-	-	-	1	2	1

Notes : 1) Excluding health clinics to primary health care post. Source : Jung-gu Health Center
 2) Excluding army hospitals 3) Including hospitals for mental ill or T.B. patients, leprosariums

NUMBER OF MEDICAL PERSONNELS EMPLOYED IN MEDICAL INSTITUTIONS

Unit : Person

약 사 ¹⁾ Pharmacists	조 산 사 Midwives	간 호 사 Nurses	간 호 조 무 사 Nurse aids	의 료 기 사 Medical technicians	의 무 기 록 사 Medical record technicians
24	-	865	164	407	3
35	-	957	221	411	5
38	-	1,087	232	419	5
32	-	1,088	201	456	5
88	-	1,032	258	325	4
30	-	1,117	377	325	24

Source : Jung-gu Health Center

3. 보 건 소 인 력

단위 : 명

연별 Year	합계 Total	면허·자격종별										
		소계 Sub total	의사 Physi-cians	치과의사 Den-tists	한 의사 ①	약사 ②	조산사 Midwives	간호사 Nurses	임상병리 ③	방사선사 ④	물리 치료사 ⑤	치과 위생사 ⑥
2012	34	24	1	1	1	1	-	9	2	2	1	1
2013	36	19	1	1	1	1	-	8	2	1	2	2
2014	36	19	1	1	1	1	-	8	2	1	2	2
2015	36	18	1	1	1	1	-	8	3	1	0	2
2016	44	26	1	1	1	1	-	13	4	2	1	2
2017	40	30	1	1	1	1		12	4	1	1	2

① Oriental medical doctors ② Pharmacists ③ Clinic pathology technicians ④ Radiological technicians

⑤ Physical therapy technicians ⑥ Dental hygienics technicians ※ 주 : 정월기준

자료 : 중구보건소

NUMBER OF STAFFS IN HEALTH CENTERS

Unit : Person

연별 Year	by License / Qualification							면허자격종별외 Others			
	영양사 ⑦	간호조무사 Nurse aids	의무 기록사 ⑧	위생사 ·위생시험사 ⑨	정신보건 전문요원 ⑩	정보 처리기사 ⑪	응급구조사 ⑫	소계 Sub total	보건직 ⑬	행정직 ⑭	기타 Others
2012	1	1	-	2	-	-	-	10	3	3	4
2013	-	-	-	-	-	-	-	17	11	2	4
2014	-	-	-	-	-	-	-	17	11	2	4
2015	-	-	-	-	-	-	-	18	11	3	4
2016	2	1	-	-	-	-	-	18	11	3	4
2017	3	2	-	1	-	-	-	10	4	2	4

⑦ Nutrition technicians ⑧ Medical records technicians ⑨ Medical corpsmen ⑩ Mental and health specialists Source : Jung-gu Health Center

⑪ Data processing technicians ⑫ Emergency rescue specialists ⑬ Public health workers ⑭ Administrative workers

4. 보건지소 및 진료소 인력

단위 : 명

연별 Year	합계 Total	보건지소 면허·자격종별							
		소계 Sub total	의사 Physicians	치과 의사 Dentists	한 의사 ①	간호사 Nurses	치과 위생사 ②	간호조무사 Nurseaids	약사 Pharmacists
2012	3	1	-	-	-	-	-	1	-
2013	3	1	-	-	-	-	1	-	-
2014	3	1	-	-	-	-	-	-	-
2015	5	-	-	-	-	-	-	-	-
2016	3	-	-	-	-	-	-	-	-
2017	6	4	-	-		3	-	1	-

① Oriental medical doctors ② Dental hygienics technicians

자료 : 중구보건소

NUMBER OF STAFFS IN HEALTH SUBCENTERS AND PRIMARY HEALTH CARE CENTERS

Unit : Person

연별 Year	Health Sub-center						보건 진료소 Primary health care centers
	by License / Qualification		면허·자격종별외 Others				
	임상병리사 ③	방사선사 ④	소계 Sub total	보건직 ⑤	행정직 ⑥	기타 Others	보건진료원 Primary health care center's practitioners
2012	-	-	1	-	-	1	1
2013	-	-	2	-	-	1	1
2014	-	-	2	-	-	1	1
2015	-	-	4	-	-	1	1
2016	-	-	3	2	-	-	1
2017	-	-	1	1	-	-	1

③ Clinic pathology technicians ④ Radiological technicians ⑤ Public health workers ⑥ Administrative workers

5. 의약품 등 제조업소 및 판매업소

단위: 개소

연별 Year	제 조 업 소 Number of Manufacturers				
	계 Total	의약품 Drugs	의약외품 Non-drug products	화장품 Cosmetics	의료기기 Medical instruments
2012	6	2	1	3	-
2013	5	1	1	2	-
2014	-	-	-	-	-
2015	-	-	-	-	-
2016	-	-	-	-	-
2017	-	-	-	-	-

자료: 중구보건소

MANUFACTURES AND STORES OF PHARMACEUTICAL GOODS ETC.

단위 : 개소

연별 Year	판 매 업 소 Number of Sellers								
	계 Total	약 국 Pharmacies	의약품 도매상 Whole salers	의료 기기 Medical instruments	의료기기 수리업 Medical Instruments leasing	한약도매상 Oriental medicine wholesalers	한약업사 Oriental medicine dealers	약 업 사 Druggists	매 약 상 Restricted dealers
2012	101	57	2	37	-	-	4	1	-
2013	100	56	2	37	0	-	4	1	-
2014	108	42	2	59	-	-	4	1	-
2015	105	50	2	48	-	-	4	1	-
2016	126	56	2	63	-	-	4	1	-
2017	134	58	3	68	-	-	4	1	-

6. 부정의료업자 단속실적(의료인등)

단위: 명

연 별 Year	위 반 건 수 No. of violation detected								
	계 Total	면허 대여 License lending	성감별 행 위 ①	무자격자에게 의료행위사주 ②	면허이외 의료행위 Medical cares without license	품위손상 Unethical behaviors	허위진단 발 급 ③	진 료 거 부 ④	기 타 Others
2012	-	-	-	-	-	-	-	-	-
2013	-	-	-	-	-	-	-	-	-
2014	-	-	-	-	-	-	-	-	-
2015	-	-	-	-	-	-	-	-	-
2016	2	-	-	-	-	-	-	-	1
2017	-	-	-	-	-	-	-	-	-

① Distinguishing fetal gender ② Allowing unqualified persons to practice ③ Issuance of false diagnosis statements ④ Refusal of medical treatment
자료: 중구보건소

6-1. 부정의료업자 단속실적(의료기관)

단위: 명

연 별 Year	위 반 건 수 No. of violation Detected								
	계 Total	무 면 허 의료행위 ①	광고위반 Illegal advertising	환자유인 Illegal attraction of patients	준수사항 미 이 행 Regulation non- compliance	표방위반 ②	시설위반 Inadequate facilities	정원위반 Overcrowded conditions	기 타 Others
2012	3	-	-	-	-	-	-	-	2
2013	-	-	-	-	-	-	-	-	-
2014	3	-	-	-	-	-	-	-	1
2015	2	-	-	-	-	-	-	-	1
2016	-	-	-	-	-	-	-	-	-
2017	-	-	-	-	-	-	-	-	-

① Medical practicing without license ② Falsely posing as a specialist
자료: 중구보건소

REGULATION FOR ILLEGAL MEDICAL PRACTICES (MEDICAL PRACTITIONERS ETC.)

Unit : Person

처 리 건 수 No. of action taken					
계 Total	면 허 취 소 License revoked	자 격 정 지 License Suspended	경 고 Warning	고 발 Prosecution	기 타 Others
-	-	-	-	-	-
-	-	-	-	-	-
-	-	-	-	-	-
-	-	-	-	-	-
2	-	2	-	-	-
-	-	-	-	-	-

① Distinguishing fetal gender ② Allowing unqualified persons to practice
③ Issuance of false diagnosis statements ④ Refusal of medical treatment

Source : Jung-gu Health Center

REGULATION FOR ILLEGAL MEDICAL PRACTICES (MEDICAL INSTITUTIONS)

Unit : Person

처 리 건 수 No. of action taken					
계 Total	허가취소또는폐쇄 License revoked	업 무 정 지 Practice suspended	시 정 지 시 Rectification ordered	고 발 Prosecution	기 타 Others
3	-	-	-	-	0
-	-	-	-	-	0
3	-	-	3	-	-
-	-	-	2	-	-
-	-	-	-	-	-
13	-	-	10	-	-

① Medical practicing without license ② Falsely posing as a specialist
Source : Jung-gu Health Center

7. 예 방 접 중

단위: 명

연 별 & 동 별 Year & Dong	디프테리아, 파상풍,백일해(DT&P) Diphtheria, Tetanus, Pertussis	파상풍, 디프테리아 Tetanus, Diphtheria	폴리오 Poliomyelitis	홍역, 유행성이하선염 풍진(MMR) Measles, Mumps, Rubella
2012	756	341	655	271
2013	562	207	492	269
2014	435	184	369	375
2015	2,743	376	1,601	2,147
2016	3,087	385	1,255	2,331
2017	2,008	149	952	2,114
신 포 동 Sinpo-dong
연 안 동 Yeonan-dong
신 흥 동 Sinheung-dong
도 원 동 Dowon-dong
율 목 동 Yulmok-dong
동 인 천 동 Dongincheon-dong
북 성 동 Bukseong-dong
송 월 동 Songwol-dong
영 중 동 Yeongjong-dong
용 유 동 Yongyu-dong
운 서 동 Unseo-dong
관 외

자료: 중구 보건소

주) 2015년 자료부터 의료기관 포함 수치

8. 법정전염병 발생 및 사망

단위: 건, 명

연 별 Year	제1군전염병 Communicable diseases Class I													
	합 계 Total		콜레라 Cholera		A형 간염 Hepatitis A		장티푸스 Typhoid fever		파라티푸스 Paratyphoid fever		세균성이질 Shigellosis		장출혈성 대장균감염증 ③	
	발생 ①	사망 ②	발생 ①	사망 ②	발생 ①	사망 ②	발생 ①	사망 ②	발생 ①	사망 ②	발생 ①	사망 ②	발생 ①	사망 ②
2012	6	-	-	-	-	-	-	-	-	-	-	-	-	-
2013	4	-	-	-	1	-	1	-	-	-	2	-	-	-
2014	6	-	-	-	3	-	2	-	1	-	-	-	-	-
2015	9	-	-	-	9	-	-	-	-	-	-	-	-	-
2016	22	-	-	-	21	-	-	-	-	-	-	-	1	-
2017	22	-	-	-	21	-	0	-	-	-	-	-	1	-

자료: 중구보건소

① Incident ② Deaths

법정전염병 발생 및 사망(계속)

단위: 건, 명

연 별 Year	제2군전염병						제3군전염병 Communicable diseases Class III							
	일본뇌염 Japanese encephalitis		수두 Varicella		B형간염 Hepatitis B		합 계 Total		말라리아 Malaria		결핵 Tuberculosis		한센병 Leprosy	
	발생 ①	사망 ②	발생 ①	사망 ②	발생 ①	사망 ②	발생 ①	사망 ②	발생 ①	사망 ②	발생 ①	사망 ②	발생 ①	사망 ②
2012	-	-	70	-	-	-	529	-	15	-	504	-	-	-
2013	-	-	147	-	-	-	408	-	3	-	391	-	-	-
2014	1	-	126	-	-	-	18	-	12	-	389	-	-	-
2015	-	-	91	-	1	-	128	1	9	-	102	1	-	-
2016	-	-	113	-	-	-	128	2	4	-	96	2	-	-
2017	-	-	113	-	-	-	-	-	4	-	-	-	-	-

자료: 중구보건소

INCIDENTS OF COMMUNICABLE DISEASES AND DEATHS

Unit : case, person

제2군전염병 Communicable diseases Class II															
합 계 Total		디프테리아 Diphtheria		백일해 Pertussis		파상풍 Tetanus		홍역 Measles		유행성이하선염 Mumps		풍진 Rubella		폴리오 Poliomyelitis	
발생 ①	사망 ②	발생 ①	사망 ②	발생 ①	사망 ②	발생 ①	사망 ②	발생 ①	사망 ②	발생 ①	사망 ②	발생 ①	사망 ②	발생 ①	사망 ②
85	-	-	-	-	-	-	-	-	-	8	-	-	-	-	-
173	-	-	-	-	-	-	-	-	-	14	-	1	-	-	-
143	-	-	-	-	-	-	-	-	-	16	-	-	-	-	-
107	-	-	-	-	-	-	-	-	-	15	-	-	-	-	-
159	-	-	-	1	-	1	-	-	-	44	-	-	-	-	-
-	-	-	-	1	-	1	-	-	-	44	-	-	-	-	-

Source : Jung-gu Health Center

INCIDENTS OF COMMUNICABLE DISEASES AND DEATHS (Cont'd)

Unit : case, person

제3군전염병 Communicable Diseases Class III												제4군전염병 및 지정전염병 ⑤	
성홍열 Scarlet Fever		쯔쯔가무시증 Scrub typhus		렙토스피라증 Leptospirosis		브루셀라증 Brucellosis		신증후군 출혈열 HFRS		기타 Others		발생 ①	사망 ②
발생 ①	사망 ②	발생 ①	사망 ②	발생 ①	사망 ②	발생 ①	사망 ②	발생 ①	사망 ②	발생 ①	사망 ②	발생 ①	사망 ②
-	-	4	-	-	-	-	-	-	-	4	-	1	-
-	-	5	-	-	-	-	-	-	-	3	-	-	-
2	-	4	-	-	-	-	-	-	-	-	-	-	-
15	-	2	-	-	-	-	-	-	-	-	-	-	-
23	-	4	-	-	-	-	-	1	-	-	-	1	-
23	-	4	-	-	-	-	-	1	-	-	-	1	-

⑤ *Vibrio vulnificus* sepsis

Source : Jung-gu Health Center

9. 한센병 보건소 등록

단위 : 명

연별 Year	연말현재 Registrants(year-end)			신환자수 New Patients	사망자 Death
	계 Total	남 Male	여 Female		
2012	-	-	-	-	-
2013	-	-	-	-	-
2014	-	-	-	-	-
2015	-	-	-	-	-
2016	-	-	-	-	-
2017	-	-	-	-	-

자료 : 중구보건소

REGISTERED LEPROSY PATIENTS AT HEALTH CENTERS

Unit : person

거주형태별 Type of residence					관리구분별 Type of control	
재 가 Domicile	정착촌 Settlement village		수 용 Leprosarium	요 치료 Chemo Therapy		한센서비스대상자 Hansen's service recipients
	양 성 Positive	양 성 Positive				
-	-	-	-	-	-	-
-	-	-	-	-	-	-
-	-	-	-	-	-	-
-	-	-	-	-	-	-
-	-	-	-	-	-	-
-	-	-	-	-	-	-

Source : Jung-gu Health Center

10. 결핵환자 현황

단위 : 명

연 별 Year	당해년도 등록(신고)된 결핵 환자 수 NO. of pulmonary tuberculosis patients registered(declared) the current year							
	합계 Total	신환자 New	재발자 Relapse	초치료실패자 Treatment after failure	중단후재등록 Treatment after default	전 입 Transferred-in	만 성 배균자 Chronic	기 타 Others
2012	13	7	4	-	2	-	-	-
2013	18	10	4	-	-	4	-	-
2014	18	10	4	-	-	4	-	-
2015	13	7	1	-	-	5	-	-
2016	96	70	10	-	2	-	-	14
2017	93	73	16	-	4	-	-	-

자료 : 중구보건소

REGISTERED TUBERCULOSIS PATIENTS

Unit : Number

당해년도 결핵예방 접종실적			
합계 Total	보건소 Health center		
		미취학아동 preschool child	취학아동 school-children
267	-	267	-
273	-	273	-
314	-	314	-
235	-	235	-
371	-	371	-
372	-	372	-

Source : Jung-gu Health Center

11. 식품위생관계업소

단위: 개소

연별&동별 Year & Dong	합계 Grand Total	식품접객업 Food Premises									집단 급식소③
		계 Total	휴게음식점 Restaurants			제과점 Bakeries	일반 음식점 General restaurants	단란 주점 Public bar karaoke	유흥 주점 ②	위탁 급식영업 food suppliers for group	
			소계 ①	다방 Cafes	기타 Others						
2013	2,634	2,470	261	32	229	62	1,942	40	89	76	164
2014	2,766	2,599	283	23	260	69	2,043	36	89	79	167
2015	2,868	2,698	321	29	292	71	2,143	43	84	80	170
2016	3,752	3,241	386	24	362	75	2,176	46	91	81	180
2016	3,752	3,241	386	24	362	75	2,176	46	91	81	180
2017	3,183	2,995	420	19	401	81	2,261	50	89	94	188
신 포 동 Sinpo-dong	513	501	51	-	51	7	383	21	37	2	12
연 안 동 Yeonan-dong	331	309	22	3	19	3	257	3	9	15	22
신 흥 동 Sinheung-dong	269	247	19	5	14	7	193	4	11	13	22
도 원 동 Dowon-dong	30	26	5	2	3	-	21	-	-	-	4
울 목 동 Yulmok-dong	34	31	7	1	6	1	21	1	-	1	3
동 인 천 동 Dongincheon-dong	331	319	55	4	51	9	237	9	8	1	12
북 성 동 Bukseong-dong	281	269	39	0	39	7	209	3	2	9	12
송 월 동 Songwol-dong	51	49	16	3	13	-	33	-	-	-	2
영 종 동 Yeongjong-dong	410	382	55	-	55	9	305	2	-	10	28
용 유 동 Yongyu-dong	224	219	26	-	25	-	186	0	3	3	5
운 서 동 Unseo-dong	709	643	125	-	125	37	416	7	18	40	66

① Sub Total ② Amusement Restaurant ③ Commodity Food Supply Spot

자료: 위생환경과

NUMBER OF LICENSED FOOD PREMISES, BY BUSINESS TYPE

식품제조업 및 가공업①					판매,운반,기타업 ②				용기·포장류 제조업 Others
계 Total	식품제조가공업 Food manufacturing and processing	식품 첨가물 Food subdivisions	식품 소분업 Food subdivisions	즉석판매 제조가공업 Improvised foods	계 Total	식품 판매업 Food sales	식품 운반업 Food Trans- portation	식품냉동냉장업 Food free- zingrefrige ration	
204	44	3	33	124	41	12	13	16	1
268	54	3	40	171	55	17	15	23	2
268	63	3	44	158	49	18	12	19	-
282	64	3	47	168	57	19	11	26	1
277	68	3	47	159	53	19	11	23	1
295	68	-	48	179	56	2-	12	24	2
40	4	-	4	32	3	1	2	-	-
93	22	-	24	47	15	2	3	10	-
5-	14	-	11	25	12	2	5	5	2
4	-	-	-	4	-	-	-	-	-
4	2	-	-	2	-	-	-	-	-
27	5	-	3	19	-	-	-	-	-
7	4	-	1	2	2	-	-	2	-
9	1	-	-	8	-	-	-	-	-
26	5	-	2	19	10	10	-	-	-
4	3	-	-	1	-	-	-	-	-
31	8	-	3	2-	14	5	2	7	-

① Food manufacturing and processing business ② Food sales, transportation, others

Source : Sanitation Division

12. 공중위생관계업소

NUMBER OF LICENSED SANITARY PREMISES, BY BUSINESS TYPE

단위 : 개소

Unit : establishment

연별, 동별 Year & Dong	합계 Total	숙박업1) Hotel businesses	목욕 장업 bath- houses	이용업 Barber	미용업				세탁업 Laundry	위생관리 용역업 Sanitary service business	위생 처리업 Sanitary cleaning	세척제 제조업 Soap, detergents, etc.	기타위생 용품제조업 Others
					미용	일반 General	피부 Skin	종합 General and skin					
2012	392	201	29	39	...	13	18	8	54	28	1	1	-
2013	569	206	28	46	...	32	30	134	57	34	1	1	-
2014	576	211	25	44	116	45	30	8	57	34	2	2	-
2015	608	234	23	39	106	68	18	39	13	57	36	1	1
2016	604	233	23	39	105	64	32	12	57	38	1	-	-
2017	653	246	25	42	102	85	35	15	61	41	0	1	0
신 포 동 Simpodong	67	21	2	5	16	7	6	4	4	2	-	-	-
연 안 동 Yeonandong	62	29	6	8	8	4	-	1	3	3	-	-	-
신 흥 동 Sinheungdong	64	12	3	10	9	6	1	4	10	8	-	1	-
도 원 동 Dowondong	22	-	-	2	10	4	-	-	4	2	-	-	-
율 목 동 Yulmokdong	15	1	2	2	6	3	-	-	-	1	-	-	-
동 인 천 동 Dongincheondong	113	48	4	3	18	13	8	2	8	9	-	-	-
북 성 동 Bukseongdong	41	30	-	3	4	-	1	-	1	2	-	-	-
송 월 동 Songwoldong	15	-	-	2	6	2	-	-	4	1	-	-	-
영 중 동 Yeongjongdong	64	4	1	4	6	25	7	3	10	4	-	-	-
용 유 동 Yongyudong	84	74	-	-	2	1	-	-	1	6	-	-	-
운 서 동 Unseodong	106	27	7	3	17	20	12	1	16	3	-	-	-

① soap, detergents, etc.

주) 관광호텔을 포함한 수치임. 자료 : 위생환경과

Source : Sanitation Division
Notes) Including tourist hotels

13. 국 민 연 금 가 입 자

NUMBER OF NATIONAL PENSION INSURANTS

단위 : 개소, 명

Unit : Place, Person

연 별 Year	총가입자수 Total insurants	사업장가입자 Insurants Workplaces		지역가입자 Insured persons in the local area	임의가입자 Voluntarily insured persons	임의계속가입자 Voluntarily and continuously insured persons
		사 업 장 Workplaces	가 입 자 Insurants			
2012	55,005	4,079	36,788	17,743	316	158
2013	57,793	4,328	38,382	18,899	324	188
2014	60,541	4,893	40,933	18,944	361	303
2015	65,300	5,404	46,053	18,393	426	428
2016	68,447	5,902	49,423	17,816	532	676
2017	69,715	6,253	50,584	17,744	584	803

자료 : 국민연금관리공단인천지부

Source : National Pension Cooperation

14. 국가보훈대상자

단위: 명

연별 Year	합계 Grand total	국가유공자 Patriots and Veterans								유족	
		계 Total	애국 지사 Indepen- dence fighters	전·공상군경 Veterans & policemen died or disabled on duty	무공·보국 수훈자 Recipients of the order of military merit or national security merit	재일학도 의용군인 Student volunteer in japan who participated in the korean war	4.19 부상자, 공로자 Deceased· wounded activists of the April 19th revolution	공상 공무원 Public officials disabled on duty	특별공로 및 별공로이상자 Deceased special contributors to national and social development	계 Total	순국·애국 유족 Bereaved families of patriots or Independence fighters
2012	702	374	-	284	87	-	-	3	-	328	8
2013	1,898	350	-	252	94	-	-	4	-	326	10
2014	1,906	338	-	241	93	-	-	4	-	364	10
2015	1,902	343	-	247	93	-	-	3	-	363	12
2016	1,841	327	-	237	87	-	-	3	-	365	9
2017	1,905	337	-	245	87	-	-	5	-	397	9

자료: 인천보훈지청

주: 1) 기타대상자(유족 포함)의 기타는 참전유공자, 장기복무제대군인, 고엽제후유증 입

15. 국가보훈 대상자 취업

단위: 명

연 별 Year	합 계 Grand Total			국가유공자 Patriots and Veterans		
	계 Total	남 Male	여 Female	계 Total	남 Male	여 Female
2012	145	114	31	22	22	-
2013	183	139	44	26	26	-
2014	187	141	46	26	26	-
2015	190	150	40	27	27	-
2016	179	138	41	21	21	-
2017	194	148	46	30	29	1

자료: 인천보훈지청

NUMBER OF PATRIOTS AND VETERANS

Unit : Person

Bereaved Family								기타 대상자1) Others			참전 유공자, 장기복무 제대군인, 고엽제 후유증
전몰, 전상, 순직, 공상, 군경①			무공·보국 수훈자 Recipients of the order of military merit or national security merit	재일학도의용군인 Student volunteer in japan who participated in the korean war	4.19 부상자, 공로자 Deceased- Wounded activists of the April 19th revolution	순직공무원 Public officials died on duty	특별공로 순직자 ②	6.18자유 상이자 Defectors disabled for anti-communism	지원 대상자 Beneficia- ries	광주 민주 유공자 ③	
미망인 Widows	자녀 Minor children	부모 Parents									
91	91	19	73	1	-	10	-	2	-	4	23
95	103	20	84	1	1	12	-	2	5	5	1199
120	113	18	90	2	1	10	-	3	6	3	1,192
116	118	17	90	2	1	7		3	2	3	1,188
123	110	16	97	1	1	8	-	3	3	5	1,138
136	114	15	115	1	1	6	0	3	4	5	1,159

① Bereaved families of Veterans & policemen died or disabled on duty/in action ② Deceased special contributors to national and social development
 ③ Persons of distinguished services in the Gwangju democratization movement

Source : Incheon Patriots and Veterans District Office

EMPLOYMENT OF PATRIOTS & VETERANS, AND BEREAVED FAMILIES

Unit : Person

유족 Bereaved families			기타 대상자 Others		
계 Total	남 Male	여 Female	계 Total	남 Male	여 Female
102	76	26	21	16	5
138	94	41	19	16	3
143	100	43	18	15	3
139	102	37	24	21	3
139	101	38	19	16	3
142	101	41	22	18	4

Source : Incheon Patriots and Veterans District Office

16. 국가보훈 대상자 자녀 취학

단위: 명

연 별 Year	합 계 Grand total				국 가 유 공 자 Patriots and Veterans			
	계 Total	중학교 Middle school	고등학교 High School	대 학(교) College and Uni.	계 Total	중학교 Middle school	고등학교 High School	대 학(교) College and Uni.
2012	40	14	26	-	-	-	-	-
2013	36	11	25	-	-	-	-	-
2014	29	6	23	-	-	-	-	-
2015	18	6	5	7	-	-	-	-
2016	18	6	5	7	-	-	-	-
2017	22	7	5	1-	2	-	-	2

자료: 인천보훈지청

17. 아동 복지 시설

단위: 개소, 명

연 별 Year	합 계 Total				양 육 시 설 Child bringing up institutions			
	시설수 No. of facilities	입소자 Admitted	퇴소자 Discharged	연말현재 생활인원	시설수	입소자	퇴소자	연말현재 생활인원
2012	2	70	60	72	2	70	60	72
2013	2	79	66	74	2	79	66	74
2014	2	120	109	65	2	120	109	65
2015	2	131	110	74	2	131	110	74
2016	2	106	111	64	2	106	111	64
2017	2	90	97	75	2	90	97	75

자료: 여성보육과

EDUCATIONAL BENEFITS FOR PATRIOTS & VETERANS AND THEIR FAMILIES

Unit : Person

배우자 Spouse				자녀 Children			
계 Total	중학교 Middle school	고등학교 High School	대 학(교) College and Uni.	계 Total	중학교 Middle school	고등학교 High School	대 학(교) College and Uni.
-	-	-	-	40	14	26	-
-	-	-	-	36	11	25	-
-	-	-	-	29	6	23	-
-	-	-	-	18	6	5	-
-	-	-	-	18	6	5	7
-	-	-	-	20	7	5	8

Source : Incheon Patriots and Veterans District Office

Children Welfare Institutions

자립지원시설 Self independence assistance institutions				보호치료시설 Child care treatment institutions				기 타 Others			
시설수	입소자	퇴소자	연말현재 생활인원	시설수	입소자	퇴소자	연말현재 생활인원	시설수	입소자	퇴소자	연말현재 생활인원
-	-	-	-	-	-	-	-	-	-	-	-
-	-	-	-	-	-	-	-	-	-	-	-
-	-	-	-	-	-	-	-	-	-	-	-
-	-	-	-	-	-	-	-	-	-	-	-
-	-	-	-	-	-	-	-	-	-	-	-
-	-	-	-	-	-	-	-	-	-	-	-

Source : Woman & Childcare Division

18. 부랑인 시설

단위 : 개소, 명

연 별 Year	합 계 Total			
	시 설 수 Number of facilities	입 소 자 Admitted	퇴 소 자 Discharged	연말현재생활인원 Inmates as of year-end
2012	-	-	-	-
2013	-	-	-	-
2014	-	-	-	-
2015	-	-	-	-
2016	-	-	-	-
2017	-	-	-	-

자료 : 복지과

HOMELESS INSTITUTIONS

Unit : number, Person

연 별 Year	부랑인 시설(성인) Homeless institutions(adults)				부랑인 시설(아동) Homeless institutions(children)			
	시설수 Number of facilities	입소자 Admitted	퇴소자 Discharged	연말현재 생활인원 ①	시설수 Number of facilities	입소자 Admitted	퇴소자 Discharged	연말현재 생활인원 ①
2012	-	-	-	-	-	-	-	-
2013	-	-	-	-	-	-	-	-
2014	-	-	-	-	-	-	-	-
2015	-	-	-	-	-	-	-	-
2016	-	-	-	-	-	-	-	-
2017	-	-	-	-	-	-	-	-

① Inmates as of year-end

Source : Civic Welfare Division

19. 노인여가복지시설

단위 : 개소, 명

연별 Year	합계 Total	노인복지관 Senior service center	
	시설수 Facilities	시설수 Facilities	이용인원 Persons
2012	74	1	700
2013	80	1	700
2014	80	1	700
2015	78	1	700
2016	80	1	700
2017	81	1	700

자료 : 어르신장애인과

SENIOR LEISURE SERVICE FACILITIES

Unit : number, person

경로당 Community senior center			노인교실 senior school	노인휴양소 Senior recreation facilities
계 Total	신고 Registered	미신고 Unregistered	시설수 Facilities	시설수 Facilities
71	69	2	2	-
77	75	2	2	-
77	75	2	2	-
75	73	2	2	-
75	73	2	4	-
76	74	2	4	-

Source : Elder & Disabled Person Support Division

20-1. 노인주거·의료복지시설

단위 : 개소, 명

연 별 Year	합 계 Total				양 로 시 설 Provision for old age			
	시설수 Number of facilities	입소인원 Admitted Person		종사자수 Workers	시설수 Number of facilities	입소인원 Admitted Person		종사자수 Workers
		정원 Regular	현원 Present			정원 Regular	현원 Present	
2012	-	-	-	-	-	-	-	-
2013	-	-	-	-	-	-	-	-
2014	-	-	-	-	-	-	-	-
2015	-	-	-	-	-	-	-	-
2016	-	-	-	-	-	-	-	-
2017	-	-	-	-	-	-	-	-

자료 : 어르신장애인과

20-2. 노인주거·의료복지시설

단위 : 개소, 명

연 별 Year	합 계 Total				노인요양시설 Nursing			
	시설수 Number of facilities	입소인원 Admitted Person		종사자수 Workers	시설수 Number of facilities	입소인원 Admitted Person		종사자수 Workers
		정원 Regular	현원 Present			정원 Regular	현원 Present	
2012	10	495	470	318	-	-	-	-
2013	12	573	499	323	11	564	490	309
2014	14	630	477	352	12	612	464	343
2015	14	580	479	338	12	562	464	331
2016	12	529	449	286	10	511	433	279
2017	14	657	514	364	12	639	498	352

자료 : 어르신장애인과

SENIOR HOME SERVICE FACILITIES

Unit : number, person

노인공동생활가정 Cohabitation				노인복지주택 Welfare House			
시설수 Number of facilities	입소인원 Admitted Person		종사자수 Workers	시설수 Number of facilities	입소인원 Admitted Person		종사자수 Workers
	정원 Regular	현원 Present			정원 Regular	현원 Present	
-	-	-	-	-	-	-	-
-	-	-	-	-	-	-	-
-	-	-	-	-	-	-	-
-	-	-	-	-	-	-	-
-	-	-	-	-	-	-	-
-	-	-	-	-	-	-	-

Source : Civic Welfare Division

SENIOR MEDICAL SERVICE FACILITIES

Unit : number, person

노인요양공동생활가정 Nursing cohabitation				노인전문병원 Hospital for the aged			
시설수 Number of facilities	입소인원 Admitted Person		종사자수 Workers	시설수 Number of facilities	입소인원 Admitted Person		종사자수 Workers
	정원 Regular	현원 Present			정원 Regular	현원 Present	
-	-	-	-	-	-	-	-
1	9	9	5	-	-	-	-
2	18	13	9	-	-	-	-
2	18	15	7	-	-	-	-
2	18	16	7	-	-	-	-
2	18	16	12	-	-	-	-

Source : Civic Welfare Division

21. 국민기초생활보장수급자

단위 : 가구수, 명

연별&동별 Year & Dong	합 계 ¹⁾ Total		일반수급자 General recipients	
	가 구 Households	인 원 Persons	가 구 Households	인 원 Persons
2012	2,137	3,181	2,062	3,045
2013	2,268	3,305	2,130	3,052
2014	2,290	3,328	2,114	3,029
2015	2,653	3,884	2,522	3,679
2016	2,705	3,907	2,593	3,750
2017	2,687	3,767	2,602	3,660
신 포 동 Sinpo-dong	234	330	226	319
연 안 동 Yeonan-dong	150	202	139	187
신 흥 동 Sinheung-dong	350	492	346	488
도 원 동 Dowon-dong	261	386	254	376
율 목 동 Yulmok-dong	276	359	265	347
동 인 천 동 Dongincheon-dong	402	504	387	487
북 성 동 Bukseong-dong	159	204	152	196
송 월 동 Songwol-dong	247	350	235	330
영 중 동 Yeongjong-dong	372	600	367	596
용 유 동 Yongyu-dong	91	121	89	118
운 서 동 Unseo-dong	145	219	142	216

자료 : 복지과

주) 합계에 시설보호대상자수 미포함

BASIC LIVELIHOOD SECURITY RECIPIENTS

Unit : house hold, person

연별&동별 Year & Dong	시설수급자 Institutionalized recipients		특례수급자 Special recipients	
	시설수 Facilities	인 원 Persons	가 구 Households	인 원 Persons
2012	16	172	75	136
2013	15	182	138	253
2014	17	175	176	299
2015	17	227	131	205
2016	15	212	112	157
2017	18	246	85	107
신 포 동 Sinpo-dong	3	41	8	11
연 안 동 Yeonan-dong	1	19	11	15
신 흥 동 Sinheung-dong	2	26	4	4
도 원 동 Dowon-dong	0	0	7	10
율 목 동 Yulmok-dong	0	0	11	12
동 인 천 동 Dongincheon-dong	7	98	15	17
북 성 동 Bukseong-dong	0	0	7	8
송 월 동 Songwol-dong	1	3	12	20
영 종 동 Yeongjong-dong	3	48	5	4
용 유 동 Yongyu-dong	0	0	2	3
운 서 동 Unseo-dong	1	11	3	3

Source : Elder & Disabled Person Support Division
 Notes) Excluding Facilities Protection

22. 소년·소녀 가장현황

단위: 명

연 별 & 동 별 Year & Dong	합 계 Total	세 대 주 Householder	세 대 원 Household members
2012	-	-	-
2013	-	-	-
2014	-	-	-
2015	-	-	-
2016	-	-	-
2017	-	-	-
신 포 동 Sinpo-dong	-	-	-
연 안 동 Yeonan-dong	-	-	-
신 흥 동 Sinheung-dong	-	-	-
도 원 동 Dowon-dong	-	-	-
율 목 동 Yulmok-dong	-	-	-
동 인 천 동 Dongincheon-dong	-	-	-
북 성 동 Bukseong-dong	-	-	-
송 월 동 Songwol-dong	-	-	-
영 종 동 Yeongjong-dong	-	-	-
용 유 동 Yongyu-dong	-	-	-
운 서 동 Unseo-dong	-	-	-

자료: 여성보육과

23. 가정 의례 업 소

NUMBER OF FAMILY RITUAL BUSINESS

단위 : 개소

Unit : Place

연별,동별	결혼예식장	장 의 사	결혼상담소	장례식장
Year & Dong	Wedding Halls	Undertaker's Shop	Marriage Counsellors	Undertakers
2012	9	-	5	3
2013	5	-	1	3
2014	5	-	1	3
2015	4	-	-	4
2016	-	-	-	1
2017	-	-	1	4
신 포 동 Sinpo-dong	-	-	1	-
연 안 동 Yeonan-dong	-	-	-	-
신 흥 동 Sinheung-dong	-	-	-	1
도 원 동 Dowon-dong	-	-	-	-
율 목 동 Yulmok-dong	-	-	-	1
동 인 천 동 Dongincheon-dong	-	-	-	2
북 성 동 Bukseong-dong	-	-	-	-
송 월 동 Songwol-dong	-	-	-	-
영 중 동 Yeongjong-dong	-	-	-	-
용 유 동 Yongyu-dong	-	-	-	-
운 서 동 Unseo-dong	-	-	-	-

자료 : 복지과

Source : Civic Welfare Division

24. 재가노인복지시설

단위 : 명

연별 Year	합계 Total				방문요양서비스 a visit Nursing			
	시설수 No.	이용인원 Persons		종사자수 workers	시설수 No.	이용인원 Persons		종사자수 workers
		정원 Regular	현원 Present			정원 Regular	현원 Present	
2012	1	80	115	3	1	80	115	3
2013	1	80	119	3	1	80	119	3
2014	1	-	92	3	1	-	92	3
2015	1	-	89	3	1	-	89	3
2016	1	-	88	3	1	-	88	3
2017	1	-	81	3	1	-	81	3

자료 : 어르신장애인과

COMMUNITY SENIOR SERVICE FACILITIES

연별 Year	방문목욕서비스 Visit bath service				주간야간보호시설 Day and night care center			
	시설수 No.	이용인원 Persons		종사자수 workers	시설수 No.	이용인원 Persons		종사자수 workers
		정원 Regular	현원 Present			정원 Regular	현원 Present	
2013	-	-	-	-	-	-	-	-
2014	-	-	-	-	-	-	-	-
2015	-	-	-	-	-	-	-	-
2016	-	-	-	-	-	-	-	-
2016	-	-	-	-	-	-	-	-
2017								

COMMUNITY SENIOR SERVICE FACILITIES(Cont'd)

Unit : person

연별 Year	단기보호서비스 Short-term care service			
	시설수 No.	이용인원 Persons		종사자수 workers
		정원 Regular	현원 Present	
2012	-	-	-	-
2013	-	-	-	-
2014	-	-	-	-
2015	-	-	-	-
2016	-	-	-	-
2017	-	-	-	-

Source : Civic Welfare Division

25. 여성복지시설

단위: 명

연별 Year	합 계 Total					한부모가족시설 Single Parent Family							
						계 Sub-total				모자보호시설			
	시설수 (1)	입소자 (2)	퇴소자 (3)	연말현재 생활인원(4)		시설수	입소자	퇴소자	연말현재 생활인원	시설수	입소자	퇴소자	연말현재 생활인원
2012	1	183	152	27	-	-	-	-	-	-	-	-	-
2013	1	181	186	22	-	1	181	186	22	-	-	-	-
2014	1	164	173	13	-	1	164	173	13	-	-	-	-
2015	1	169	159	23	-	1	169	159	23	-	-	-	-
2016	1	155	157	21	-	1	155	157	21	-	-	-	-
2017	1	111	110	22	-	1	111	110	22	-	-	-	-

자료: 여성보육과

단위: 명

연별 Year	소외여성 복지시설 Underprivileged female											
	계 Sub-total				성폭력피해자보호시설				가정폭력피해자보호시설			
	시설수	입소자	퇴소자	연말현재 생활인원	시설수	입소자	퇴소자	연말현재 생활인원	시설수	입소자	퇴소자	연말현재 생활인원
2012	-	-	-	-	-	-	-	-	-	-	-	-
2013	-	-	-	-	-	-	-	-	-	-	-	-
2014	-	-	-	-	-	-	-	-	-	-	-	-
2015	-	-	-	-	-	-	-	-	-	-	-	-
2016	-	-	-	-	-	-	-	-	-	-	-	-
2017	1	13	10	11	-	1	13	10	11	-	-	-

자료: 여성보육과

Women's Welfare Institutions

Unit : person

한부모가족시설 Single Parent Family											
미혼모자시설				미혼모자 공동생활가정				모자일시 보호시설			
시설수	입소자	퇴소자	연말현재 생활인원	시설수	입소자	퇴소자	연말현재 생활인원	시설수	입소자	퇴소자	연말현재 생활인원
1	183	152	27	-	-	-	-	-	-	-	-
1	181	186	22	-	-	-	-	-	-	-	-
1	164	173	13	-	-	-	-	-	-	-	-
1	169	159	23	-	-	-	-	-	-	-	-
1	155	157	21	-	-	-	-	-	-	-	-
1	111	110	22	-	-	-	-	-	-	-	-

Source : Woman & Childcare Division

(1) No. of facilities (2) Admitted (3) Discharged (4) Inmates as of year-end

Unit : person

소외여성 복지시설 Underprivileged female							
성매매피해자지원시설							
시설수		입소자		퇴소자		연말현재 생활인원	
-	-	-	-	-	-	-	-
-	-	-	-	-	-	-	-
-	-	-	-	-	-	-	-
-	-	-	-	-	-	-	-
-	-	-	-	-	-	-	-
-	-	-	-	-	-	-	-

Source : Woman & Childcare Division

26. 여성폭력상담

단위 : 명

연별 Year	여성폭력상담							
	합 계 Total		가정폭력 Domestic Violence		성폭력 Sexul Violence		성매매피해 Victims of Forced Prostitution	
	상담소 No. of Counseling Centers	상담건수 No. of Counseling	상담소	상담건수	상담소	상담 건수	상담소	상담건수
2012	1	2,131	1	2,131	-	-	-	-
2013	1	2,538	1	2,538	-	-	-	-
2014	1	2,215	1	2,215	-	-	-	-
2015	1	2,502	1	2,502	-	-	-	-
2016	1	2,569	1	2,569	-	-	-	-
2017	1	2,335	1	2,335	-	-	-	-

자료 : 여성보육과

Counseling Activities for Women

Unit : person

연별 Year	피해자 지원내역 Counseling Follow-ups					
	합계	심리·정서적 지원 Counseling	수사·법적지원 Legal Aid	의료 지원 Medical Aid	시설입소연계 Victim's facility	기타 Others
2012	752	664	60	-	10	18
2013	1,144	956	155	1	25	7
2014	1,036	834	159	-	6	37
2015	1,438	1,156	275	1	1	5
2016	1,116	818	295	1	2	-
2017	1,890	1,387	324	150	0	29

Source : Woman & Childcare Division

27. 장애인복지생활시설

단위: 명

연별 Year	시설수 Number of facilities	입소자 Admitted				퇴소자 Discharged					
		계 Total	위탁자 (1)	무연고자 (2)	기 타 (3)	계	연고자인도 (4)	취업 (5)	전원 (6)	사망 (7)	기 타
2012	-	-	-	-	-	-	-	-	-	-	-
2013	1	10	10	-	-	-	-	-	-	-	-
2014	1	10	10	-	-	1	1	-	-	-	-
2015	2	1	1	-	-	-	-	-	-	-	-
2016	2	11	11	-	-	-	-	-	-	-	-
2017	2	11	11	-	-	4	2	-	2	-	-

자료: 어르신장애인과
 (1) Referrals (2) Non-relatives (3) Others (4) To relatives (5) Employed (6) Transfer (7) Death (8) Physically disabled
 (9) Visually disabled (10) Auditorily and linguallly disabled (11) Mentally retarded

Welfare Institutions for The Disabled

Unit: Person

연별 Year	연 말 현 재 수 용 인 원 No. of inmates as of year-end											
	성 별 Gender			연령별 Age				장 애 중 별 By category of disability				
	남 male	여 female	18세미만 Less than 18 years old		18세 이상 18 years old and over		지 체 (8)	시 각 (9)	청각언어 (10)	정신지체 (11)	기타	
			남	여	남	여						
2012	-	-	-	-	-	-	-	-	-	-	-	-
2013	10	7	3	-	1	7	2	-	-	-	10	-
2014	10	7	3	1	1	6	2	-	-	-	10	-
2015	11	7	4	-	1	7	3	-	-	-	11	-
2016	11	6	5	-	-	6	5	-	-	-	11	-
2017	11	6	5	-	-	6	5	-	-	-	11	-

Source: Civic Welfare Division

28. 장애인 등록 현황

단위: 명

연별 Year	성 별 Gender			장 애 등 급 By grade of the disabled					
		남 male	여 female	1급 1st Grade	2급 2nd	3급 3rd	4급 4th	5급 5th	6급 6th
2012	5,099	3,082	2,017	331	641	847	832	1,087	1,361
2013	5,368	3,228	2,140	335	647	930	863	1,147	1,446
2014	5,424	3,239	2,185	334	652	931	852	1,180	1,475
2015	5,372	3,252	2,120	340	643	892	848	1,168	1,481
2016	5,363	3,242	2,121	344	655	857	843	1,194	1,470
2017	5,626	3,399	2,227	382	644	874	895	1,285	1,546

자료: 어르신장애인과

Registered Disabled Persons

Unit : Person

연별 Year	장 애 유 형 By type the disabled														
	지체 (1)	뇌병변 (2)	시각 (3)	청각 (4)	언어 (5)	지적 장애 (6)	자폐성 (7)	정신 장애 (8)	신장 장애 (9)	심장 장애 (10)	호흡기 (11)	간 (12)	안면 (13)	장루, 요루 (14)	뇌전증 (15)
2012	2,850	496	528	532	37	252	13	160	136	13	20	14	1	30	17
2013	2,969	501	577	566	37	277	19	170	144	10	25	19	1	34	19
2014	2,984	522	590	559	41	296	21	163	150	8	25	18	1	32	14
2015	2,946	507	582	568	50	295	21	152	155	8	23	18	2	32	13
2016	2,912	486	576	600	51	299	24	141	173	5	19	22	2	41	12
2017	2,892	516	591	735	49	366	32	145	180	7	20	27	3	49	14

Source : Civic Welfare Division

(1) Crippling condition (2) Brain disorder (3) Visually disabled (4) Auditorily disabled (5) Linguually disabled (6) Mental retardation (7) Autism (8) Mental illness (9) Kidney failure (10) Heart failure (11) Respiratory organ (12) Liver (13) Face (14) Ostomy, urostomy (15) Epilepsy

29. 저소득 및 한부모 가족

단위 : 가구, 명

연별 Year	합 계 Total		한부모가족지원법 수급자 Single Parent Family Support Act Recipients	
	가구수 Households	가구원수 Household members	가구수	가구원수
2012	2,406	3,786	239	605
2013	2,551	4,032	282	727
2014	2,960	4,447	299	748
2015	2,932	4,572	279	688
2016	2,956	4,377	251	470
2017	2,927	4,144	240	377

자료 : 여성보육과

Source : Woman & Childcare Division

Low-income Single Parent Families

Unit : house hold, person

연별 Year	국민기초생활보장법 수급자 Basic Livelihood Security law Recipients		국가보훈법 수급자 Patriots and veterans affairs law Recipients
	가구수	가구원수	가구수
2012	2,137	3,181	30
2013	2,269	3,305	...
2014	2,661	3,699	...
2015	2,653	3,884	...
2016	2,705	3,907	...
2017	2,687	3,767	...

자료 : 복지과

Source : Civic Welfare Division

30. 묘지 및 봉안시설

단위: 개소, 천㎡

연 별 Year	매 장 Cemeteries											
	계 Total				공설묘지 Public cemeteries				법인묘지 Corporation cemeteries			
	개소 Sites	면 적 Area		분묘 설치가능 Grave placed	개소 Sites	면 적		분묘 설치 가능	개소 Sites	면 적		분묘 설치 가능
		총면적 Gross	점유면적 Occupied			총면적	점유면적			총면적	점유면적	
2012	1	116	47	110	1	116	47	110	-	-	-	-
2013	1	116	47	110	1	116	47	110	-	-	-	-
2014	1	116	47	110	1	116	47	110	-	-	-	-
2015	1	116	47	110	1	116	47	110	-	-	-	-
2016	1	116	47	110	1	116	47	110	-	-	-	-
2017	1	116	47	110	1	116	47	110	-	-	-	-

자료: 친환경조성과

Cemeteries, Crematorium and Charnel houses

Unit: number, 1,000㎡

연 별 Year	화 장 시 설 Crematorium						봉 안 당 Charnel house									
	계 Total		공 설 Public		법인 Corporation		개소수 Sites			총봉안능력 (기) Total Capacity			봉안기수 Deposited			
	개소	화로 Brazier	개소	화로	개소	화로	소 계	공설	법인	소 계	공설	법인	소 계	공설	법인	
2012	-	-	-	-	-	-	-	-	-	-	-	-	-	-	-	-
2013	-	-	-	-	-	-	-	-	-	-	-	-	-	-	-	-
2014	-	-	-	-	-	-	-	-	-	-	-	-	-	-	-	-
2015	-	-	-	-	-	-	-	-	-	-	-	-	-	-	-	-
2016	-	-	-	-	-	-	-	-	-	-	-	-	-	-	-	-
2017	-	-	-	-	-	-	-	-	-	-	-	-	-	-	-	-

Source: Environment-Friendly Division

PART

XII

환 경

XII. 환 경

1. 환경오염물질 배출시설

단위 : 개소

연 별 Year	대 기 (가스·먼지·매연 및 악취) Air pollution(gas, dust, soot and bad smell)					
	계 Total	1 중 Class 1	2 중 Class 2	3 중 Class 3	4 중 Class 4	5 중 Class 5
2012	73	8	6	2	24	33
2013	83	9	6	2	25	41
2014	81	9	5	2	24	41
2015	86	9	5	2	24	46
2016	112	11	4	1	35	61
2017	111	10	4	1	34	62
2017						2017

자료 : 위생환경과, 친환경조성과

ENVIRONMENT

ENVIRONMENTAL POLLUTANT EMITTING FACILITIES

Unit : number(place)

연 별 Year	수 질(폐 수) Water pollution (Waste Water)						소 음 및 진 동 Noise and Vibration
	계 Total	1 종 Class 1	2 종 Class 2	3 종 Class 3	4 종 Class 4	5 종 Class 5	
2012	130	-	7	16	9	98	51
2013	137	-	7	16	10	104	54
2014	135	-	7	16	10	102	54
2015	143	-	8	14	13	108	54
2016	150	-	9	12	12	117	49
152	-	9	11	12	120	51	

Source : Environmental mangement Division

2. 환경오염배출시설 단속 및 행정조치

단위 : 소,건수

연 별 Year	배출업소 Number of pollutant emitting facilities	단속업소 Number of establishment inspected	위반업소 Number of violations	행 정 처 분 내 역	
				경 고 Warnings	개선명령 Order of repair
2012	272	437	40	12	7
2013	267	289	23	12	8
2014	259	278	31	13	5
2015	266	294	11	6	13
2016	277	291	30	16	-
2017	262	310	31	21	7

자료 : 위생환경과

INSPECTION AND ADMINISTRATIVE MEASURES FOR ENVIRONMENTAL POLLUTANT EMITTING FACILITIES

Unit : number(place), case

Administrative actions taken					고발(병행) Accusation
조업정지 Temporary suspension	이전명령 Transfer	허가취소 License revoked	폐쇄명령 Abolish	기타 Others	
-	-	-	3	-	3
-	-	-	1	9	6
-	-	-	-	1	-
1	-	-	-	-	2
-	-	-	-	-	-
1	-	-	1	1	3

3.쓰 레 기 수 거

단위: 명, 톤, 대

연별 Year	행정구역(A) Administration area		청소구역(B) Wastecollected area		수거지 인구율 (B/A) ①	배출량 (C) ②	처리량 (D) ③	수거율 (D/C) ④	수 거 처 리 By type of waste disposal					
	면적 (km ²) Area	인 구 Pop.	면적 (km ²) Area	인 구 Pop.					계 Total	매립 Land- fall	소각 Incine- ration	재활용 Recycl- ing	해역 배출 Dumping at sea	기타 Others
2012	131.00	98,648	111.88	92,419	94	71,503.5	71,503.5	100	71,503.5	15,695.5	12,738.5	430,730	-	-
2013	131.29	107,774	121.01	106,909	99	69,781	69,781	100	69,781	11,983	34,805	22,993	-	-
2014	140.42	111,929	121.01	111,112	99	49,399	49,399	100	49,399.1	8,687	17,078.4	23,634	-	-
2015	133.45	114,493	123.17	113,671	99	38,218	38,218	100	38,218	6,907	15,237	16,073	-	-
2016	140.19	115,249	129.90	114,415	99	37,405	37,405	100	37,405	5,418	15,881	16,106	-	-
2017	140.17	114,869	140.16	114,036	99	31,840	31,840	100	31,840	6,734	15,073	10,033	-	-

자료: 자원순환과

쓰 레 기 수 거(계속)

단위: 명, 톤, 대

연별 Year	수 거 처 리 By type of waste disposal									
	폐 기 물 Wastes									
	생활폐기물 Domestic wastes					사업장 배출시설계 폐기물 Industrial wastes				
	발생량 ⑤	매립 Landfall	소각 Incineration	재활용 Recycling	발생량 ⑤	매립 Landfall	소각 Incineration	재활용 Recycling	해역배출 Dumping at sea	
2012	71,503.5	15,695	12,738.5	43,073	105,267	15,751	9,283	64,953	15,280	
2013	69,781	11,983	34,805	22,993	135,452	20,842	16,936	84,534	13,140	
2014	49,399	8,687	17,078	23,634	210,244	17,775	12,949	179,508	12	
2015	38,218	6,907	15,237	16,073	281,287	26,066	19,459	235,762	-	
2016	37,405	5,418	15,881	16,106	276,330	21,652	23,304	234,374	-	
2017	31,840	6,734	15,073	10,033	288,715	15,075	47,377	226,264	-	

자료: 자원순환과

WASTE COLLECTION AND DISPOSAL

Unit : person, Ton, Vehicle

지방자치단체 Local gov.				대행업체 Service company				자가처리업소 Self-managed workplace			
인원 Workers	장비 Equipment			인원 Workers	장비 Equipment			인원 Workers	장비 Equipment		
	차량 Motor-cars	손수레 Handcars	중장비 Heavy equipment		차량 Motorcars	손수레 Handcars	중장비 Heavy equipment		차량 Motor-cars	손수레 Handcars	중장비 Heavy equipment
84	11	92	-	54	27	16	3	-	-	-	-
84	11	95	-	55	27	16	3	-	-	-	-
84	11	87	-	52	25	17	3	-	-	-	-
84	11	43	-	44	27	16	3	-	-	-	-
84	11	-	-	46	15	14	3	-	-	-	-
84	13	40	-	44	32	16	3	-	-	-	-

① Population ratio in the waste-collected area ② Amount of discharged waste Source : Resource Recirculation Division
 ③ Amount of waste disposal ④ Disposal ratio ⑤ Generation ⑥ Carry-over

WASTE COLLECTION AND DISPOSAL(Cont'd)

Unit : person, Ton, Vehicle

수거처리 By type Waste disposal											
폐 기 물 Wastes					지정폐기물 Specified Wastes						
건설폐기물 Construction Wastes											
발생량 Generation	매립 Landfill	소각 Incineration	재활용 Recycling	해양배출 Dumping at sea	전년도 이월량 ⑥	발생량 Generation	매립 Landfill	소각 Incineration	재활용 Recycling	해양배출 Dumping at sea	기타 보관량
396,523	16,769	1,972	377,782	-	-	-	-	-	-	-	-
291,377	6,733	1,219	283,426	-	-	-	-	-	-	-	-
474,708	5,318	1,506	467,884	-	-	-	-	-	-	-	-
292,068	12,096	1,920	278,052	-	-	-	-	-	-	-	-
537,714	10,789	6,145	520,780	-	-	-	-	-	-	-	-
275,064	9,782	5,548	259,734	-	-	-	-	-	-	-	-

Source : Resource Recirculation Division

4. 하수 및 분뇨 발생량 및 처리현황

단위 : 천세대, 천명

연 별	하수 및 분뇨 발생량 Amount of Sewage & night soil generated								
	하 수 sewage			분 뇨 night soil					
	발 생 량(km³/일)mount generated			발 생 량(m³/일) Amount generated			처리대상량(m³/일) Target treatment volume(m³/day)		
	계 Total	하수처리 구역 내 inner area of sewage treatment	하수처리구역 외 Outer area of sewage treatment	계 Total	수거식 Squat toilet	수세식 Flush toilet	계 Total	수거분뇨 Night soil Collected	정화조오니 Sludge from septic tank
2012	22	19	3	92	10	82	92	10	82
2013	22	19	3	102.97	7.82	95.15	102.97	7.82	95.15
2014	22	19	3	104.39	8.31	96.08	104.39	8.31	96.08
2015	22	19	3	95	6	89	95	6	89
2016	22	19	3	107	5	102	107	5	102
2017	22	19	3	109.1	8.1	101	109.1	8.1	101

자료 : 자원순환과

Sewage & Night Soil Discharge and Treatment

Unit : 1,000households, 1,000 person

			분뇨수집·운반업체 Company of night soil collection & delivery						
처리대상 제외 Out of Treatment			업 체 수 No. of company	시설(차량)현황(대수)Facility(Vehicles)					종사인원 No. of worker
계 Total	오·벽지 분뇨 night soil of the back country	정화조등에서 처리 Treatment of Sludge		계 Total	3톤 이하 Less than 3ton	4.5톤 이하 Less than 4.5ton	8톤 이하 less than 8ton	기 타 Others	
-	-	-	7	15	2	1	6	6	14
-	-	-	7	15	2	-	5	8	15
-	-	-	7	17	3	1	4	9	14
-	-	-	6	12	1	-	5	6	11
-	-	-	6	9	-	-	4	5	11
-	-	-	6	9	-	-	4	5	16

Source : Resource Recirculation Division

PART

XIII

교육 및 문화

XIII. 교육 및 문화

1. 학교총개황

단위: 명

연별, 학교별 Year & Scholl	학 교 수 Number of schools	학급(과)수 Number of Classes& departments	보통교실수 Number of Classrooms	학 생 수 Students		
				계 Total	남 Male	여 Female
2012(2013.4.1)	48(2)	819	850	21,408	11,155	10,253
2013(2014.4.1)	48(2)	828	914	20,644	10,750	9,894
2014(2015.4.1)	52(2)	936	907	22,781	11,714	11,067
2015(2016.4.1)	52(2)	951	942	22,562	11,600	10,962
2016(2017.4.1)	52(2)	935	957	22,239	11,382	10,857
2017(2018.4.1)	52(2)	957	959	21,903	11,165	10,738
유치원	17	117	100	1,956	1,009	947
초등학교	13(2)	338	353	7,528	3,871	3,657
중학교(국공립)	5	108	112	2,972	1,479	1,493
중학교(사립)	3	49	49	1,080	787	293
일반계고교(국공립)	3	90	92	2,038	1,008	1,030
일반계고교(사립)	2	50	51	1,153	614	539
특수목적고교(국공립)	3	48	46	983	638	345
특수목적고교(사립)	-	-	-	-	-	-
특성화고교(국공립)	3	84	84	2,168	1,105	1,063
특성화고교(사립)	1	24	24	667	-	667
자율고교(국공립)	1	25	24	700	371	329
자율고교(사립)	1	24	24	658	283	375
전문대학	-	-	-	-	-	-
교육대학	-	-	-	-	-	-
대학교	-	-	-	-	-	-
대학원	-	-	-	-	-	-
기타학교	-	-	-	-	-	-

자료: 인천광역시남부교육지원청

주1) 초·중·등교육법 시행령 제76조의2에 따라 고등학교를 일반계고, 특수목적고, 특성화고, 자율고로 구분(2010.06.29. 시행)

주2) 특수유치원 포함 / ()는 분교수로 전체수에 미포함

EDUCATION AND CULTURE

SUMMARY OF SCHOOLS

Unit : Person

교 직 원 수 Teachers and staffs							교원1인당 학생수 Number of students per teacher
계 Total	교 원 수 Teachers			사무직원 Clerical staffs			
	계 Total	남 Male	여 Female	계 Ttotal	남 Male	여 Female	
1,802	1,563	616	947	239	100	139	13.7
1,768	1,559	590	969	209	102	107	13.2
1,922	1,712	635	1,077	210	104	106	13.3
1,955	1,742	659	1,083	213	100	113	13.0
1,968	1,755	653	1,102	213	96	117	12.7
1,956	1,754	629	1,125	202	98	104	12.5
150	124	1	123	26	12	14	15.8
540	486	163	323	54	19	35	15.5
236	218	63	155	18	6	12	13.6
110	99	53	46	11	8	3	10.9
229	215	67	148	14	8	6	9.5
115	105	66	39	10	8	2	11.0
186	150	90	60	36	18	18	6.6
-	-	-	-	-	-	-	-
215	201	61	140	14	8	6	10.8
61	51	20	31	10	8	2	13.1
63	60	21	39	3	1	2	11.7
51	45	24	21	6	2	4	14.6
-	-	-	-	-	-	-	-
-	-	-	-	-	-	-	-
-	-	-	-	-	-	-	-
-	-	-	-	-	-	-	-
-	-	-	-	-	-	-	-

2. 유 치 원

단위: 개, 명

연 별 Year	원 수 Number	학급수 Classes	원아수 Children			교원수 Teachers			사무직원수 Clerical staffs		
			계 Total	남 Male	여 Female	계 Total	남 Male	여 Female	계 Total	남 Male	여 Female
2012	14	79	1,678	853	825	112	-	112	60	12	48
2013	15	85	1,709	890	819	109	-	109	35	15	20
2014	17	120	2,008	1,046	962	154	1	153	32	14	18
2015	17	120	2,099	1,091	1,008	151	2	149	29	13	16
2016	17	112	2,018	1,042	976	148	3	145	37	16	21
2017	17	117	1,956	1,009	947	124	1	123	26	12	14

자료: 인천광역시남부교육지원청
주) 특수유치원 포함

3. 초 등 학 교

단위: 개, 명, 천㎡

연 별 Year	학교수 Number of Schools		학급수 No. of classes	학생수 Students			교원수 Teachers			사무직원수 Clerical staffs		
	본교 School	분교 Branch		계 Total	남 Male	여 Female	계 Total	남 Male	여 Female	계 Total	남 Male	여 Female
2012	12	2	270	6,294	3,349	2,945	383	144	239	52	19	33
2013	13	2	309	6,986	3,664	3,322	433	155	278	56	22	34
2014	13	2	329	7,415	3,815	3,600	454	160	294	54	18	36
2015	13	2	337	7,421	3,809	3,612	481	173	308	55	18	37
2016	13	2	325	7,346	3,777	3,569	475	170	305	55	18	37
2017	13	2	338	7,528	3,871	3,657	486	163	323	54	19	35

자료: 인천광역시남부교육지원청

KINDERGARTENS

Unit : number, person

재취원아수 Children readmitted			수료원아수 Children completed			교실수 Rooms			
계 Total	남 Male	여 Female	계 Total	남 Male	여 Female	계 Total	보통교실 Classroom	유희실 Playroom	공작실 Workshop room
616	300	316	1,258	671	587	72	72	-	-
849	449	400	1,739	898	841	73	73	-	-
838	450	388	1,099	584	515	104	104	-	-
1,160	591	569	834	445	389	104	104	-	-
1,063	551	512	798	413	385	104	104	-	-
961	509	452	768	393	375	100	100	-	-

Source : Incheon Metropolitan Office of Education
Notes) Including Special Preschool

ELEMENTARY SCHOOLS

Unit : number, person, 1000m²

졸업자현황 Graduation		교지면적 School land area	건물면적 Building area	보통 교실수 No. of Classrooms
졸업자수 Graduates	진학자수 ②			
1,152	1,152	170	98	302
1,102	1,101	172	114	346
1,084	1,084	172	114	358
1,202	1,202	172	114	355
1,283	1,282	171	115	353
1,133	1,133	171	115	353

② Entrants to higher school

Source : Incheon Metropolitan Office of Education

4. 중 학 교 (국·공립)

단위 : 개, 명, 천㎡

연 별 Year	학교수 Number of schools		학급수 No. of Classrooms	학생수 Students			교원수 Teachers			사무직원수 Staffs		
	본교 School	분교 Branch		계 Total	남 Male	여 Female	계 Total	남 Male	여 Female	계 Total	남 Male	여 Female
2012	5	-	84	2,784	1,443	1,341	169	51	118	19	6	13
2013	5	-	95	2,883	1,484	1,399	202	65	137	18	7	11
2014	5	-	98	2,962	1,535	1,427	196	61	135	17	9	8
2015	5	-	101	2,837	1,464	1,373	200	65	135	19	13	6
2016	5	-	105	2,937	1,476	1,461	205	62	143	20	9	11
2017	5	-	108	2,972	1,479	1,493	218	63	155	18	6	12

자료 : 인천광역시남부교육지원청

5. 중 학 교 (사 립)

단위 : 개, 명, 천㎡

연 별 Year	학교수 No. of schools		학급수 No. of Classrooms	학생수 Students			교원수 Teachers			사무직원수 Staffs		
	본교 School	분교 Branch		계 Total	남 Male	여 Female	계 Total	남 Male	여 Female	계 Total	남 Male	여 Female
2012	3	-	56	1,814	1,391	423	105	56	49	11	8	3
2013	3	-	56	1,649	1,275	374	113	59	54	12	8	4
2014	3	-	54	1,431	1,104	327	111	58	53	11	7	4
2015	3	-	53	1,242	969	273	105	55	50	12	8	4
2016	3	-	50	1,159	864	295	99	53	46	12	8	4
2017	3	-	49	1,080	787	293	99	53	46	11	8	3

자료 : 인천광역시남부교육지원청

MIDDLE SCHOOLS (NATIONAL AND PUBLIC)

Unit : number, person, 1000m²

졸업자현황 Graduation		입학자현황 Entrance		교지면적School land area	건물면적 Building area	보통교실수 No.of Classrooms
졸업자수 Graduates	진학자수 ①	입학정원 ②	입학자 Entrants			
829	827	-	935	79	40	100
941	939	-	912	63	42	112
925	923	-	877	63	42	66
1073	522	-	959	63	42	91
973	967	-	1055	63	42	111
890	883	-	925	63	42	112

① Entrants to higher school ② Admission quota

Source : Incheon Metropolitan Office of Education

MIDDLE SCHOOLS (PRIVATE)

Unit : number, person, 1000m²

졸업자현황 Graduation		입학자현황 Entrance		교지면적School land area	건물면적 Building area	보통교실수 No.of Classrooms
졸업자수 Graduates	진학자수 ①	입학정원 ②	입학자 Entrants			
686	682	-	572	20	21	57
623	623	-	465	20	21	57
618	618	-	410	20	21	56
573	573	-	384	20	21	55
456	456	-	386	20	22	50
407	404	-	331	20	22	49

Source : Incheon Metropolitan Office of Education

6. 일반계 고등학교 (국·공립)

단위 : 개, 명, 천㎡

연 별 Year	학교수 Number of schools		학급수 No. of Classrooms	학생수 Students			교원수 Teachers			사무직원수 Staffs		
	본교 School	분교 Branch		계 Total	남 Male	여 Female	계 Total	남 Male	여 Female	계 Total	남 Male	여 Female
2012	3	-	63	1,895	850	1,045	158	55	103	13	8	5
2013	3	-	65	1,916	900	1,016	170	59	111	13	7	6
2014	3	-	71	2,009	919	1,090	164	58	106	13	7	6
2015	3	-	80	2,048	971	1,077	194	69	125	13	4	9
2016	3	-	86	2,085	994	1,091	210	71	139	15	5	10
2017	3	-	90	2,038	1,008	1,030	215	67	148	14	8	6

자료 : 인천광역시남부교육지원청

7. 일반계 고등학교 (사립)

단위 : 개, 명, 천㎡

연 별 Year	학교수 Number of schools		학급수 No. of Classrooms	학생수 Students			교원수 Teachers			사무직원수 Staffs		
	본교 School	분교 Branch		계 Total	남 Male	여 Female	계 Total	남 Male	여 Female	계 Total	남 Male	여 Female
2012	2	-	51	1,271	694	577	110	73	37	11	7	4
2013	2	-	51	1,185	661	524	110	73	37	10	6	4
2014	2	-	51	1,231	688	543	109	68	41	11	8	3
2015	2	-	51	1,249	698	551	108	68	40	11	8	3
2016	2	-	51	1,237	678	559	108	66	42	11	8	3
2017	2	-	50	1,153	614	539	105	66	39	10	8	2

자료 : 인천광역시남부교육지원청

GENERAL HIGH SCHOOLS (NATIONAL AND PUBLIC)

Unit : number, person, 1000m²

졸업자현황 Graduation		입학자현황 Entrance		교지면적 School land area	건물면적 Building area	보통교실수 No. of Classrooms
졸업자수 Graduates	진학자수 ①	입학정원 ②	입학자 Entrants			
682	557	671	675	99	50	46
631	467	682	679	99	50	113
578	411	687	686	99	50	63
665	460	744	742	99	50	81
659	438	731	729	99	50	87
657	510	671	672	99	50	92

Source : Incheon Metropolitan Office of Education

GENERAL HIGH SCHOOLS (PRIVATE)

Unit : number, person, 1000m²

졸업자현황 Graduation		입학자현황 Entrance		교지면적School land area	건물면적 Building area	보통교실수 No. of Classrooms
졸업자수 Graduates	진학자수 ①	입학정원 ②	입학자 Entrants			
504	350	572	422	45	20	51
464	343	454	409	45	20	51
373	259	484	455	45	20	51
406	287	468	433	45	20	51
390	292	387	386	45	20	51
428	316	353	353	45	20	51

① Entrants to higher school ② Admission quota

Source : Incheon Metropolitan Office of Education

8. 특수목적 고등학교 (국·공립)

단위 : 개, 명, 천㎡

연 별 Year	학교수 Number of schools		학급수 No. of Classrooms	학생수 Students			교원수 Teachers			사무직원수 Staffs		
	본교 School	분교 Branch		계 Total	남 Male	여 Female	계 Total	남 Male	여 Female	계 Total	남 Male	여 Female
2012	3	-	48	965	665	300	143	88	55	36	30	16
2013	3	-	48	972	657	315	142	84	58	37	20	17
2014	3	-	48	969	632	337	144	87	57	38	22	16
2015	3	-	48	1,003	651	352	143	88	55	35	19	16
2016	3	-	48	986	647	339	147	92	55	35	20	15
2017	3	-	48	983	638	345	150	90	60	36	18	18

자료 : 인천광역시남부교육지원청

※ 초·중·고등학교법 시행령 제76조의2에 따라 고등학교를 일반계고, 특수목적고, 특성화고, 자율고로 구분(2010.06.29. 시행)

9. 특수목적 고등학교 (사립)

단위 : 개, 명, 천㎡

연 별 Year	학교수 Number of schools		학급수 No. of Classrooms	학생수 Students			교원수 Teachers			사무직원수 Staffs		
	본교 School	분교 Branch		계 Total	남 Male	여 Female	계 Total	남 Male	여 Female	계 Total	남 Male	여 Female
2012	-	-	-	-	-	-	-	-	-	-	-	-
2013	-	-	-	-	-	-	-	-	-	-	-	-
2014	-	-	-	-	-	-	-	-	-	-	-	-
2015	-	-	-	-	-	-	-	-	-	-	-	-
2016	-	-	-	-	-	-	-	-	-	-	-	-
2017	-	-	-	-	-	-	-	-	-	-	-	-

자료 : 인천광역시남부교육지원청

SPECIAL-PURPOSED HIGH SCHOOLS (NATIONAL AND PUBLIC)

Unit : number, person, 1000m²

졸업자현황 Graduation		입학자현황 Entrance		교지면적School land area	건물면적 Building area	보통교실수 No. of Classrooms
졸업자수 Graduates	진학자수 ①	입학정원 ②	입학자 Entrants			
343	214	356	359	132	55	44
345	161	233	237	129	56	45
344	197	350	355	129	58	46
293	173	342	345	129	25	46
350	187	339	350	129	58	44
328	165	338	342	129	58	46

Source : Incheon Metropolitan City Nambu Office of Education

SPECIAL-PURPOSED HIGH SCHOOLS (PRIVATE)

Unit : number, person, 1000m²

졸업자현황 Graduation		입학자현황 Entrance		교지면적School land area	건물면적 Building area	보통교실수 No. of Classrooms
졸업자수 Graduates	진학자수 ①	입학정원 ②	입학자 Entrants			
-	-	-	-	-	-	-
-	-	-	-	-	-	-
-	-	-	-	-	-	-
-	-	-	-	-	-	-
-	-	-	-	-	-	-
-	-	-	-	-	-	-

① Entrants to higher school ② Admission quota

Source : Incheon Metropolitan City Nambu Office of Education

10. 특성화고등학교 (국·공립)

단위 : 개, 명, 천㎡

연 별 Year	학교수 Number of schools		학급수 No. of Classrooms	학생수 Students			교원수 Teachers			사무직원수 Staffs		
	본교 School	분교 Branch		계 Total	남 Male	여 Female	계 Total	남 Male	여 Female	계 Total	남 Male	여 Female
2012	3	-	89	2,439	1,163	1,276	209	76	133	22	14	8
2013	3	-	89	2,501	1,219	1,282	217	71	146	24	15	9
2014	3	-	89	2,581	1,329	1,252	215	70	145	20	13	7
2015	3	-	87	2,531	1,317	1,214	203	69	134	16	11	5
2016	3	-	85	2,413	1,261	1,152	204	65	139	15	7	8
2017	3	-	84	2,168	1,105	1,063	201	61	140	14	8	6

자료 : 인천광역시남부교육지원청

※ 초·중·고등학교법 시행령 제76조의2에 따라 고등학교를 일반계고, 특수목적고, 특성화고, 자율고로 구분(2010.06.29. 시행)

11. 특성화고등학교 (사립)

단위 : 개, 명, 천㎡

연 별 Year	학교수 Number of schools		학급수 No. of Classrooms	학생수 Students			교원수 Teachers			사무직원수 Staffs		
	본교 School	분교 Branch		계 Total	남 Male	여 Female	계 Total	남 Male	여 Female	계 Total	남 Male	여 Female
2012	1	-	30	841	-	841	63	24	39	4	2	2
2013	1	-	30	843	-	843	63	24	39	4	2	2
2014	1	-	28	809	-	809	58	25	33	5	2	3
2015	1	-	26	762	-	762	54	23	31	5	2	3
2016	1	-	24	700	-	700	51	21	30	4	2	2
2017	1	-	24	667	-	667	51	20	31	10	8	2

자료 : 인천광역시남부교육지원청

SPECIALIZED HIGH SCHOOLS (NATIONAL AND PUBLIC)

Unit : number, person, 1000m²

졸업자현황 Graduation		입학자현황 Entrance		교지면적School land area	건물면적 Building area	보통교실수 No. of Classrooms
졸업자수 Graduates	진학자수 ①	입학정원 ②	입학자 Entrants			
835	235	870	874	57	42	96
787	231	870	880	57	41	87
758	245	870	876	57	41	87
845	250	810	814	57	41	85
854	248	783	759	57	41	85
849	211	679	665	57	41	84

Source : Incheon Metropolitan City Nambu Office of Education

SPECIALIZED HIGH SCHOOLS (PRIVATE)

Unit : number, person, 1000m²

졸업자현황 Graduation		입학자현황 Entrance		교지면적School land area	건물면적 Building area	보통교실수 No. of Classrooms
졸업자수 Graduates	진학자수 ①	입학정원 ②	입학자 Entrants			
288	80	300	302	7	13	30
274	77	300	300	7	13	30
263	42	240	240	7	13	28
282	57	240	240	7	13	26
287	69	232	232	7	12	24
235	42	204	206	7	13	24

① Entrants to higher school ② Admission quota

Source : Incheon Metropolitan City Nambu Office of Education

12. 기 타 학 교

단위 : 명, 천㎡

연 별 Year	학교수 No.of schools	학급수 No. of Classrooms	학생수 Students			교원수 Teachers		사무직원수 Staffs	
			계 Total	남 Male	여 Female	계 Total	여 Female	계 Total	여 Female
2012	-	-	-	-	-	-	-	-	-
2013	-	-	-	-	-	-	-	-	-
2014	-	-	-	-	-	-	-	-	-
2015	-	-	-	-	-	-	-	-	-
2016	-	-	-	-	-	-	-	-	-
2017	-	-	-	-	-	-	-	-	-

자료 : 인천광역시남부교육지원청

OTHER SCHOOLS

Unit : number, person, 1000m²

졸업자수 Graduates	입학자현황 Entrance			교지면적 School land area	건물면적 Building area	보통교실 Classrooms		특별교실 Special
	진학자 ①	입학지원자 Applicants	입학자 Entrants			교실수 Number	면적 Area	
-	-	-	-	-	-	-	-	-
-	-	-	-	-	-	-	-	-
-	-	-	-	-	-	-	-	-
-	-	-	-	-	-	-	-	-
-	-	-	-	-	-	-	-	-
-	-	-	-	-	-	-	-	-

① Admitted to Higher Schooling

13. 사설 학원 및 독서실

단위 : 개, 명

연별 Year	학원수 Number of institutions	수강자수 Attendants		이수자수 Course completed		강사수 Instructors	
	계 Total	계 Total	여 Female	계 Total	여 Female	계 Total	여 Female
2012	70	2,461	-	-	-	243	-
2013	62	4,423	-	-	-	181	-
2014	81	5,873	-	-	-	270	-
2015	88	6,504	-	-	-	307	-
2016	93	7,247	-	-	-	337	-
2017	101	7,945	-	-	-	355	-

자료 : 인천광역시남부교육지원청

※ 2013년 교육통계 조사항목 변경으로 이수자수, 수강자수/강사수 성별, 실험실습실 자료 없음

PRIVATE INSTITUTE AND READING ROOM

Unit : number, person

연별 Year	강의실 Classrooms	실험 실습실 Laboratories	독서실 Reading Room		
			독서실수 Readings Room	열람실수 rooms	열람좌석수 Seats
2012	96	-	3	4	83
2013	271	-	10	10	138
2014	-	-	3	28	85
2015	-	-	3	28	88
2016	318	-	3	28	88
2017	318	-	3	32	-

Source : Incheon Metropolitan City Nambu Office of Education

14. 공공도서관 PUBLIC LIBRARIES

단위 : 개, 명, 권, 천원

Unit : number, person, volume, 1000won

연 별 Year	직원수 Staffs	도서관수 Libraries	좌석수 Seats	자료수 Number of data			연간 이용자수 Annual users	연간 이용책수 Annual books lent	예 산 Budger
				계 Total	도서 Book	비도서 Non-book			
2012	26	3	653	122,618	117,178	5,440	433,894	223,868	1,649,158
2013	29	3	686	139,405	133,055	6,350	600,366	245,650	2,153,816
2014	11	3	686	1,454,860	1,447,660	7,200	670,788	354,560	344,000,000
2015	40	4	1,077	179,707	171,803	7,904	744,772	262,461	2,291,660
2016	31	4	892	208,359	199,416	8,943	687,584	515,688	2,450,000
2017	46	4	1,026	201,171	192,438	8,733	662,964	314,552	5,589,803

15. 문 화 재

단위 : 개

연별,동별 Year & Dong	총계 Grand Total	지정 문화재						
		국 가 지 정 문 화 재 National designated						
		계 Total	국 보 National treasures	보 물 Treasures	사적 및 명 승 Historic areas	천연 기념물 Natural monuments	중요 민속자료 Folklore materials	중요무형 문화재 Intangible cultural properties
2012	22	1	-	-	1	-	-	-
2013	25	1	-	-	1	-	-	-
2014	25	1	-	-	1	-	-	-
2015	25	1	-	-	1	-	-	-
2016	28	1	-	-	1	-	-	-
2017	28	1	-	-	1	-	-	-
신 포 동 Sinpo-dong	13	1	-	-	1	-	-	-
연 안 동 Yeonan-dong	-	-	-	-	-	-	-	-
신 흥 동 Sinheung-dong	1	-	-	-	-	-	-	-
도 원 동 Dowon-dong	-	-	-	-	-	-	-	-
율 목 동 Yulmok-dong	-	-	-	-	-	-	-	-
동 인 천 동 Dongincheon-dong	6	-	-	-	-	-	-	-
북 성 동 Bukseong-dong	1	-	-	-	-	-	-	-
송 월 동 Songwol-dong	-	-	-	-	-	-	-	-
영 중 동 Yeongjong-dong	4	-	-	-	-	-	-	-
용 유 동 Yongyu-dong	2	-	-	-	-	-	-	-
운 서 동 Unseo-dong	1	-	-	-	-	-	-	-

자료 : 문화관광과

CULTURAL PROPERTIES

Unit : each

Designated cultural properties						등록문화재 Registered cultural properties
지 방 지 정 문 화 재 Local designated					문화재자료 Cultural property materials	
계 Total	유형문화재 Tangible cultural properties	기념물 Monuments	민속자료 Folklore materials	무형문화재 Intangible cultural properties		
15	10	4	1	-	2	4
16	10	4	1	-	2	6
16	10	4	1	-	2	6
16	10	4	1	1	2	6
17	11	4	1	1	2	6
19	11	4	1	3	2	6
8	6	1	-	1	-	4
-	-	-	-	-	-	-
-	-	-	-	1	-	-
-	-	-	-	-	-	-
-	-	-	-	-	-	-
4	2	-	1	1	1	1
-	-	-	-	-	-	1
-	-	-	-	-	-	-
4	2	2	-	-	-	-
1	1	-	-	-	1	-
1	-	1	-	-	-	-

Source : Culture & Arts divisionn

16. 문 화 공 간

단위 : 개소, 명

연 별 Year	공 연 시 설 Performing facilities			전 시 시 설 Exhibition facilities	
	공공공연장 Public	민간공연장 Private	영화상영관 Movie theater	미 술 관 Art museum	화 랑 Gallery
2012	3	4	1	1	-
2013	5	5	3	1	-
2014	5	6	2	-	-
2015	5	6	7	-	-
2016	5	2	7	-	-
2017	4	3	7	-	-

자료 : 문화관광과

CULTURAL FACILITIES

Unit : place, person

지 역 문 화 복 지 시 설 Local culture and welfare facilities			기 타 시 설 Others		
구민회관 Gu public center	복지회관 Welfare center	청소년회관 Youth center	문 화 원 Culture center	국악원 Traditional performing arts center	전수회관 Initiation center

- - - 1 - -

- - - 1 - -

- - - 1 - -

- - - 1 - -

- - - 1 - -

- - - 1 - -

17. 체 육 시 설

단위 : m²

연별, 동별	공공체육시설(public sports facilities)						등록체육시설(1)		
	실내체육관 Gymnasiums	종합경기장 Sports complex	테니스장 Tennis courts	수영장 Swimming pools	사격장 Firing ranges	기타 Others	골프장 Golf course	스키장 Ski ground	자동차 경주장 Car racing track
2012	-	-	-	2	-	5	1	-	-
2013	-	-	-	2	-	5	1	-	-
2014	-	-	2	3	-	5	1	-	1
2015	1	-	2	3	-	5	1	-	1
2016	1	-	2	3	-	5	1	-	1
2017	1	-	2	3	-	14	1	-	1
신 포 동 Sinpo-dong	-	-	-	-	-	-	-	-	-
연 안 동 Yeonan-dong	-	-	1	-	-	1	-	-	-
신 흥 동 Sinheung-dong	1	-	-	1	-	-	-	-	-
도 원 동 Dowon-dong	-	-	-	1	-	-	-	-	-
율 목 동 Yulmok-dong	-	-	-	-	-	1	-	-	-
동 인 천 Dongincheon-dong	-	-	-	-	-	-	-	-	-
북 성 동 Bukseong-dong	-	-	1	-	-	2	-	-	-
송 월 동 Songwol-dong	-	-	-	-	-	-	-	-	-
영 중 동 Yeongjong-dong	-	-	-	-	-	8	-	-	-
용 유 동 Yongyu-dong	-	-	-	-	-	1	-	-	-
운 서 동 Unseo-dong	-	-	-	1	-	1	1	-	1

자료 : 홍보체육실

(1) Registered sports facilities

PUBLIC SPORTS FACILITIES

Unit : number, m²

신고체육시설 Reported sports facilities													
요트장 Marina	조정장 Regatta	카누장 Canoe-ing center	빙상장 Ice rink	승마장 Eques- trian field	종합 체육 시설 Sports complex	수영장 Swim- ming Pools	체육 도장 Exercise hall	골프 연습장 Golf practice range	체력 단련장 Physical Training Ground	당구장 Billiard room	썰매장 Area for sledding	무도장 Ball room	무도 학원 Ballroom Dancing school
-	-	-	-	-	-	3	22	17	20	60	-	-	2
-	-	-	-	-	-	4	29	16	20	59	-	-	2
-	-	-	-	-	-	4	21	16	19	57	-	-	1
-	-	-	-	-	-	4	28	18	19	62	-	-	2
-	-	-	-	-	-	4	30	18	21	66	-	-	2
-	-	-	-	-	-	4	27	20	19	73	-	-	2
-	-	-	-	-	-	-	-	3	1	10	-	-	-
-	-	-	-	-	-	-	1	2	2	7	-	-	-
-	-	-	-	-	-	-	4	1	2	6	-	-	2
-	-	-	-	-	-	-	-	-	-	1	-	-	-
-	-	-	-	-	-	-	3	-	-	-	-	-	-
-	-	-	-	-	-	-	2	1	3	13	-	-	-
-	-	-	-	-	-	-	-	1	1	2	-	-	-
-	-	-	-	-	-	-	-	-	-	-	-	-	-
-	-	-	-	-	-	-	11	8	2	8	-	-	-
-	-	-	-	-	-	1	-	-	-	13	-	-	-
-	-	-	-	-	-	3	6	4	8	13	-	-	-

Source : Public Affairs & Sports Office

18. 언론 매체

MASS MEDIA

단위 : 개소

Unit : Place

연 별 Year	방 송 사 Broadcasting stations			신 문 사 Newspaper publishers			기 타 Otherss				
	계 Total	TV Television	라디오 Radio	계 Total	일간 Daily	주간 Weekly	계 Total	종합유선 General broadcasting	중계유선 Relay broadcasting	음악유선 Music broadcasting	기타방송 Other broadcasting
2012	-	-	-	1	1	-	-	-	-	-	-
2013	-	-	-	3	1	2	-	-	-	-	-
2014	-	-	-	3	1	2	-	-	-	-	-
2015	1	1	-	3	1	2	-	-	-	-	-
2016	1	1	-	3	1	2	-	-	-	-	-
2017	1	1	-	4	1	3	-	-	-	-	-

자료 : 홍보체육실

Source : Public Affairs & Sports Office

19. 출판사 및 인쇄소 등록

REGISTRATION OF PUBLISHING HOUSE AND PRINTING HOUSE

단위 : 개, 명

Unit : Place, Person

연 별 Year	등록된 출판사수 Workers in Printing house	출판사 종업원수 No.of workers in printing house			등록된 인쇄사수 No.of printing Home Registered	인쇄소 종업원수 No.of workers in printing house		
		계 Total	남 Male	여 Female		계 Total	남 Male	여 Female
2012	71	106	70	36	79	193	120	73
2013	74	110	72	38	81	200	123	77
2014	74	116	76	40	81	200	123	77
2015	84	126	81	45	80	195	120	75
2016	98	147	98	49	79	197	131	66
2017	111	167	79	88	81	149	86	63

PART

XIV

재 정

XIV. 재 정

1. 지방세 징수액

단위 : 천원

연별 Year	합 계	시세	구세	보 통 세 Ordinary Taxes						
				시세						
				취득세 Acquisition	레저세 Leisure	주민세 Inhabitant	자동차세 Automobile	지방소비세 Local consumption	지방소득세 Local income	담 배 소비세 Tabacco consumption
2012	240,241,128	161,891,724	78,349,404	70,534,146	7,958,199	543,823	6,347,239	-	55,209,890	-
2013	261,751,479	174,130,412	87,621,067	67,261,952	6,747,859	568,837	6,913,330	-	67,989,295	-
2014	268,049,322	176,236,537	91,812,785	74,820,343	7,083,800	586,145	7,770,670	-	59,751,422	-
2015	306,265,438	200,864,701	105,400,737	86,077,398	7,162,533	1,051,862	7,857,817	-	69,191,727	-
2016	342,056,712	230,253,266	111,803,446	104,381,773	7,684,413	1,124,565	8,307,810	-	75,743,978	-
2017	459,960,494	355,746,012	104,214,482	205,927,187	6,992,117	1,144,710	8,826,346	-	95,804,200	-

자료 : 세무과

PUBLIC FINANCE
COLLECTION OF LOCAL TAXES

Unit : 1000 won

보 통 세 Ordinary Taxes				목 적 세 Objective Taxes			과년도수입 Revenue from previous year	
구세				시세				
지방소득세 Local income	등록면허세 Registration license	재산세 Property	주민세 Inhabitant	지역자원시설세 Regional resource facility	지 방교육세 Local education	도시계획세 City planning	시세	구세
5,907,855	5,832,825	64,530,679	1,094,284	3,519,321	20,878,992	2,316	-3,102,202	983,761
8,147,050	5,506,660	71,708,002	1,141,382	3,905,875	23,551,144	17,634	-2,825,514	1,117,973
-	6,391,327	77,096,550	10,067,628	4,794,660	23,089,684	11,870	-1,672,057	-1,742,720
-	8,801,288	83,385,610	11,606,260	5,811,307	26,223,789	1,026	-2,512,758	1,607,579
-	8,423,626	88,560,200	13,433,895	6,638,351	28,482,535	-	-2,110,159	1,385,725
-	7,806,421	94,906,450	14,955,871	8,805,499	34,613,916	-	-6,367,963	-13,454,260

Source : Taxation Business Division

2. 지방세 부담

단위 : 백만원

연 별 Year	지 방 세 Local taxes		
	계 Total	직접세 Direct taxes	간접세 Indirect taxes
2012	78,349	78,349	-
2013	87,621	87,621	-
2014	91,813	91,813	-
2015	105,401	105,401	-
2016	111,803	111,803	-
2017	104,214	104,214	-

자료 : 세무과

LOCAL TAX BURDEN

Unit : Million won

인구(외국인제외) Population (excluding foreigners)	1인당 부담액(원) Tax burden per capita(won)	세대(외국인세대 제외) Households (excluding foreign household)	세대당 부담액(원) Tax burden per household(won)
98,648	794,228	44,368	1,765,890
107,774	813,007	47,949	1,827,380
111,929	820,277	49,874	1,840,895
114,493	920,586	51,240	2,057,001
115,249	970,103	52,218	2,141,090
117,999	883,181	54,525	1,911,315

Source : Taxation Business Division

3. 예산 결산 총괄

단위 : 천원

연 별 Year	예 산 현 액 Budget			세 입 Revenue		
	계 Total	일 반 General accounts	특 별 Special accounts	계 Total	일 반 General accounts	특 별 Special accounts
2012	285,892,586	263,674,567	22,218,019	288,367,150	268,038,411	20,328,739
2013	297,348,608	274,085,843	23,262,765	306,085,524	282,892,323	23,193,201
2014	337,943,234	311,391,685	26,551,549	334,032,761	307,700,632	26,332,129
2015	338,690,878	311,463,601	27,227,277	354,955,717	328,534,714	26,421,003
2016	374,008,956	349,425,315	24,583,641	398,617,639	374,870,016	23,747,623
2017	408,386,884	367,819,769	40,567,115	433,199,470	392,343,606	40,855,864

자료 : 재무과

SUMMARY OF BUDGET AND SETTLEMENT

Unit : 1000 won

연 별 Year	세 출 Expenditure			잉 여 Surplus		
	계 Total	일 반 General accounts	특 별 Special accounts	계 Total	일 반 General accounts	특 별 Special accounts
2012	209,580,435	204,436,810	5,143,625	78,786,715	63,601,601	15,185,114
2013	208,016,626	201,456,441	6,560,185	98,068,898	81,435,882	16,633,016
2014	247,514,040	238,220,610	9,293,430	86,518,720	69,480,022	17,038,698
2015	256,856,051	247,486,943	9,369,108	98,099,666	81,047,771	17,051,895
2016	283,788,935	278,330,830	5,458,105	114,828,705	96,539,187	18,289,518
2017	307,701,210	296,818,239	10,882,971	125,498,260	95,525,367	29,972,893

Source : Financial Affairs Division

4. 일반회계 세입결산

SETTLED REVENUES OF GENERAL ACCOUNTS

단위 : 백만원

Unit : Million Won

연별, 과목별 Year & Items	예산현액 Budget		결산 Settlement		예산대 결산비율(%) Budget/ settlement ratio
	금 액 Amount	구성비(%) Percent distribution	금 액 Amount	구성비(%) Percent distribution	
2012	263,675	100%	268,038	100%	101.7%
2013	274,085	100%	282,892	100%	103.2%
2014	311,392	100%	307,701	100%	98.8%
2015	311,463	100%	328,535	100%	105.5%
2016	349,425	100%	374,870	100%	107.3%
2017	325,001	100%	392,343	100%	120.7%
지방세수입	96,754	30%	104,214	27%	107.7%
세외수입	21,618	7%	33,188	8%	153.5%
·재산임대수입	293	0%	480	0%	163.8%
·사용료수입	2,655	1%	2,450	1%	92.3%
·수수료수입	4,108	1%	4,259	1%	103.7%
·사업수입	562	0%	600	0%	106.8%
·징수교부금수입	6,231	2%	11,587	3%	186.0%
·이자수입	857	0%	1,557	0%	181.7%
·재산매각수입	1,491	0%	2,907	1%	195.0%
·부담금	1,005	0%	1,095	0%	109.0%
·과징금및과태료등	1,309	0%	1,787	0%	136.5%
·기타수입	1,153	0%	2,110	1%	183.0%
·지난년도수입	1,954	1%	4,356	1%	222.9%
지방교부세	5,949	2%	6,748	2%	113.4%
재 정 교 부 금	30,921	10%	35,617	9%	115.2%
보조금	116,039	36%	116,037	30%	100.0%
지방채	-	-	-	-	0.0%
보존수입등 내부거래	53,720	17%	96,539	25%	179.7%
·순세계잉여금	50,337	15%	50,337	13%	100.0%
·이월금	3,383	1%	46,202	12%	1365.7%
·융자금수입	-	-	-	-	0.0%
·전입금	-	-	-	-	0.0%

자료 : 세무과

Source : Taxation Business Division

5. 일반회계 세출결산

SETTLED EXPENDITURE OF GENERAL ACCOUNTS

단위 : 백만원

Unit : Million Won

연별, 과목별 Year & Item	예산현액 Budget		결산 Closed Account		예산대 결산비율(%) Budget/ settlement ratio
	금 액 Amount	구성비(%) Percent	금 액 Amount	구성비(%) Percent	
2012	263,675	100.0%	204,437	100.0%	77.5%
2013	274,086	100.0%	201,456	100.0%	73.5%
2014	311,391	100.0%	238,220	100.0%	76.5%
2015	312,284	100.0%	248,307	100.0%	79.5%
2016	349,425	100.0%	278,331	100.0%	79.7%
2017	367,819	100.0%	296,818	100.0%	80.7%
일반공공행정	34,205	9.3%	27,608	9.3%	80.7%
공공질서및안전	1,432	0.4%	1,328	0.4%	92.7%
교육	3,027	0.8%	3,001	1.0%	99.1%
문화및관광	38,086	10.4%	20,157	6.8%	52.9%
환경보호	15,912	4.3%	13,756	4.6%	86.5%
사회복지	98,402	26.8%	94,884	32.0%	96.4%
보건	7,518	2.0%	6,187	2.1%	82.3%
농림해양수산	4,813	1.3%	4,071	1.4%	84.6%
산업·중소기업	3,117	0.8%	2,663	0.9%	85.4%
수송및교통	61,054	16.6%	40,774	13.7%	66.8%
국토및지역개발	38,466	10.5%	26,198	8.8%	68.1%
과학기술	-	-	-	-	-
예비비	2,506	0.7%	0	0.0%	0.0%
기타	59,281	16.1%	56,191	18.9%	94.8%

자료 : 재무과

Source : Financial Affairs Division

6. 구 특별회계 예산 결산

SETTLED BUDGET OF SPECIAL ACCOUNTS BY GU

단위 : 천원

Unit : 1000 Won

연별, 회계별 Year & Items	회계수 Account	예산 Budget	세입 Revenues	세출 Expenditures
2012	7	22,218,019	20,328,739	5,143,625
2013	7	23,262,765	23,193,201	6,560,185
2014	7	26,551,549	26,332,129	9,293,430
2015	7	27,227,278	26,421,003	9,369,108
2016	7	24,583,641	23,747,623	5,458,105
2017	7	40,567,115	40,855,864	10,882,971
의료급여기금특별회계 Medical Care special account	1	259,286	256,458	226,814
주차장특별회계 Parking Special account	1	27,845,074	28,125,621	10,269,923
발전소주변지역특별회계 Outskirts area of power plant special account	1	335,885	336,499	0
운서토지구획정리사업특별회계 Yunseo Land Adjustment business special account	1	1,768,267	1,768,267	0
기반시설특별회계 Infrastructure special account	1	651,225	675,684	374,809
폐기물처리시설설치비용특별회계 Waste disposal facility installation charge special account	1	9,628,206	9,628,205	0
지하수관리 Groundwater Management	1	79,172	65,130	11,425

자료 : 재무과

7. 구 공유재산

PUBLIC PROPERTIES COMMONLY OWNED BY GU

단위 : 1,000 m², 천원Unit : 1,000 m², 1000 Won

연별 Year	총평가액 Total appraisal value	토지 Land		건물 Building		기계기구 ①		선박 Vessels			항공기 ②		임목,죽 ③		공작물 ④		기타 Others	기타
		면적 Area	평가액 ⑤	면적 Area	평가액 ⑤	점 ⑥	평 가 액 ⑤	척수 ⑦	톤수 Ton	평 가 액 ⑤	대 ⑧	평 가 액 ⑤	면적 Area	평 가 액 ⑤	점 ⑥	평가액 ⑤	수 량(건) ⑨	평가액 ⑤
2012	342,784,362	1,156	160,914,789	116	130,329,538	-	-	-	-	-	-	-	-	992	49,016,255	189	2,523,780	
2013	362,347,924	1,179	174,471,709	119	134,423,738	-	-	-	-	-	-	-	-	1,102	51,061,426	98	2,391,051	
2014	389,746,882	1,223	195,560,944	155	136,743,074	-	-	-	-	-	-	-	-	1,206	54,853,813	100	2,589,051	
2015	409,316,719	1,237	203,889,509	163	141,860,717	-	-	-	-	-	-	-	-	1,311	61,517,027	82	2,049,466	
2016	695,874,633	2,689	446,108,476	133	169,669,641	-	-	-	-	-	-	-	-	1,565	77,998,451	86	2,098,065	
2017	849,687,262	3,340	598,256,798	133	171,317,025	-	-	-	-	-	-	-	-	1,570	78,015,373	86	2,098,066	

① Machinery ② Aircrafts ③ Standing tree and bamboo ④ Construction ⑤ Appraisal value ⑥ Piece ⑦ Boats ⑧ Each ⑨ Quantity
 자료 : 재무과 Source : Financial Affairs Division

PART

XV

공공행정 및 사법

XV. 공공행정 및 사법

1. 구 공 무 원(정원)

단위 : 명

연 별 실과별 Year & Section	합 계 Total	정무직 Political (selected) Position	별정직 Specific	특정직 Special (fire fighter)	고 위 공무원 Senior civil service	일반직 General			
							1급 1st grade	2급 2nd grade	3급 3rd grade
2012	524	1	2	-	-	471	-	-	-
2013	534	1	1	1	-	531	-	-	-
2014	546	1	1	-	-	544	-	-	-
2015	566	1	1	-	-	564	-	-	1
2016	576	1	1	-	-	574			1
2017	577	1	1	-	-	575	-	-	1
기획감사실	21	-	-	-	-	21	-	-	-
홍보체육진흥실	18	-	-	-	-	18	-	-	-
관광진흥실	15	-	-	-	-	15	-	-	-
총 무 과	30	1	1	-	-	28	-	-	1
안전관리과	13	-	-	-	-	13	-	-	-
문화예술과	19	-	-	-	-	19	-	-	-
재무과	17	-	-	-	-	17	-	-	-
세무과	28	-	-	-	-	28	-	-	-
민원지적과	27	-	-	-	-	27	-	-	-
주민생활지원과	27	-	-	-	-	27	-	-	-
주민복지과	16	-	-	-	-	16	-	-	-
교육지원과	18	-	-	-	-	18	-	-	-
경제정책과	18	-	-	-	-	18	-	-	-
위생환경과	20	-	-	-	-	20	-	-	-
자원순환과	17	-	-	-	-	17	-	-	-
건설과	22	-	-	-	-	22	-	-	-
도시개발과	16	-	-	-	-	16	-	-	-
건축과	21	-	-	-	-	21	-	-	-
항만공항수산과	12	-	-	-	-	12	-	-	-
교통운수과	25	-	-	-	-	25	-	-	-
영종지원과	22	-	-	-	-	22	-	-	-
용유지원과	18	-	-	-	-	18	-	-	-
친환경조성과	15	-	-	-	-	15	-	-	-
기반시설과	20	-	-	-	-	20	-	-	-
허가민원과	28	-	-	-	-	28	-	-	-
교통지적과	18	-	-	-	-	18	-	-	-
의회사무과	15	-	-	-	-	15	-	-	-
보건행정과	22	-	-	-	-	22	-	-	-
건강증진과	19	-	-	-	-	19	-	-	-

자료 : 기획감사실 (1) Research officer (2) Researcher (3) Advising officer (4) Advisor (5) others

PUBLIC ADMINISTRATION AND JUSTICE

GOVERNMENT EMPLOYEES OF GU(PRESENT)

Unit : person

일반직 General											기타직 (5)
4급 4th grade	5급 5th grade	6급 6th grade	7급 7th grade	8급 8th grade	9급 9th grade	전문 경력관 Expert	연구관 (1)	연구사 (2)	지도관 (3)	지도사 (4)	
5	31	111	151	149	24	-	-	-	-	-	50
5	32	119	173	173	28	1	-	-	-	-	-
5	34	121	177	178	28	1	-	-	-	-	-
4	34	129	198	168	29	1	-	-	-	-	-
5	33	128	202	168	36	1	-	-	-	-	-
5	33	128	202	168	37	1	-	-	-	-	-
-	1	6	10	4	-	-	-	-	-	-	-
-	1	3	8	6	-	-	-	-	-	-	-
-	1	5	5	3	1	-	-	-	-	-	-
1	1	7	8	10	-	-	-	-	-	-	-
-	1	3	4	4	-	1	-	-	-	-	-
-	1	4	4	10	-	-	-	-	-	-	-
-	1	5	5	6	-	-	-	-	-	-	-
-	1	6	15	4	2	-	-	-	-	-	-
-	1	4	8	13	1	-	-	-	-	-	-
1	1	4	10	4	7	-	-	-	-	-	-
-	1	4	5	2	4	-	-	-	-	-	-
-	1	5	4	5	3	-	-	-	-	-	-
-	1	4	7	4	2	-	-	-	-	-	-
-	1	5	7	7	-	-	-	-	-	-	-
-	1	3	6	5	2	-	-	-	-	-	-
1	1	4	9	6	1	-	-	-	-	-	-
-	1	5	4	4	2	-	-	-	-	-	-
-	1	6	9	5	-	-	-	-	-	-	-
-	1	3	4	4	-	-	-	-	-	-	-
-	1	5	10	8	1	-	-	-	-	-	-
1	1	4	8	7	1	-	-	-	-	-	-
-	1	4	5	5	3	-	-	-	-	-	-
-	1	3	5	5	1	-	-	-	-	-	-
-	1	4	10	5	-	-	-	-	-	-	-
-	1	6	12	8	1	-	-	-	-	-	-
-	1	4	6	7	-	-	-	-	-	-	-
-	2	3	5	3	2	-	-	-	-	-	-
1	4	3	6	5	3	-	-	-	-	-	-
-	1	6	3	9	-	-	-	-	-	-	-

Source : Planning & Audit Office

2. 동 공 무 원(정원)

단위: 명

연별, 동별 Year & Dong	합 계 Total		일 반 직 General	
			5 급	6 급
			5th grade	6th grade
2012	97	89	11	11
2013	98	98	11	11
2014	100	100	11	12
2015	100	100	11	12
2016	119	119	12	16
2017	118	118	11	16
신 포 동 Sinpo-dong	9	9	1	1
연 안 동 Yeonan-dong	9	9	1	1
신 흥 동 Sinheung-dong	11	11	1	2
도 원 동 Dowon-dong	8	8	1	1
율 목 동 Yulmok-dong	8	8	1	1
동 인 천 동 Dongincheon-dong	11	11	1	2
북 성 동 Bukseong-dong	8	8	1	1
송 월 동 Songwol-dong	8	8	1	1
영 중 동 Yeongjong-dong	23	23	1	3
운 서 동 Unseo-dong	12	12	1	1
용 유 동 Yongyu-dong	11	11	1	2

자료: 기획감사실

GOVERNMENT EMPLOYEES OF DONG (PRESENT)

Unit : Person

일 반 직 General			기타직 others
7 급	8 급	9급	
7th grade	8th grade	9th grade	
22	29	16	8
24	33	19	-
25	33	19	-
27	31	19	-
31	34	26	-
31	34	26	-
3	3	1	-
3	3	1	-
3	3	2	-
2	2	2	-
1	4	1	-
3	2	3	-
2	3	1	-
2	2	2	-
6	5	8	-
3	3	4	-
3	4	1	-

Source : Planning & Audit Office

3. 관내관공서 및 주요기관

단위 : 개소

연 별, 군구별 Year & Gun, Gu	합 계 Total	지방행정관서 Local administrative offices and agencies					경찰소방관서	
		구 Gu	동 Dong	직속기관 Direct agencies	출장소 Branch offices	사업소 Affiliated agencies	경찰청 Polic office	경찰서 Police station
2012	60	1	11	1	2	1	-	1
2013	63	1	11	1	2	1	-	1
2014	67	1	11	1	2	-	-	2
2015	69	1	11	3	1	1	-	2
2016	66	1	11	2	1	-	-	2
2017	57	1	11	2	-	1	-	1

자료 : 동 주민센터

관내관공서 및 주요기관(계속)

단위 : 개소

연 별, 군구별 Year & Gun, Gu	교육청 Educational office	우체국 관서 Post office	세무서 Tax office	국립농산물 품질관리원 ①	기타중앙 직속기관 Other centra government agency	전화국 Telephone office	방송사 Broadcastion station
2012	1	5	-	-	-	2	1
2013	1	5	-	-	1	2	1
2014	1	7	-	-	3	1	1
2015	1	7	1	-	6	2	1
2016	1	7	1	-	2	2	1
2017	1	5	-	-	2	-	1

① National agriculture products quality management service

Source : Dong Office

NUMBER OF GOVERNMENT & PUBLIC OFFICES, AND MAJOR AGENCIES

Unit : Place

Police and fire-fighting stations				법원, 검찰관서 Court and Prosecutions offices				보훈청 Patriot and veteran office
지파출소 Police branch	소방본부 Fire headquarter	소방서 Fire station	소방파출소 Fire station branch	법원·지원 Court branch	등기소 Registry	검찰청지청 Prosecution branch	교도소 ¹⁾ Prison	
9	-	1	4	-	1	-	-	-
9	-	2	4	-	1	-	-	-
9	-	2	5	-	1	-	-	-
8	-	2	5	-	1	-	-	-
8	-	2	5	-	-	-	-	-
7	-	1	5	-	-	-	-	-

1) 교도소에는 소년원, 구치소 등 포함

Source : Dong Office

NUMBER OF GOVERNMENT & PUBLIC OFFICES, AND MAJOR AGENCIES(Cont'd)

Unit : Place

신문사 Newspaper company	농업기반 공사 ②	협동조합 Cooperative Associations					
		농업 Agriculture	원예 Gardening	축산 Livestock	수산업 Fishery	산림 Forest	기타 Others
2	-	8	-	-	6	-	-
3	-	7	-	-	5	-	-
1	-	7	-	-	4	-	6
1	-	8	-	1	4	-	6
1	-	7	-	1	4	-	7
1	-	8	-	-	5	-	5

② korea agricultural & rural infrastructure corporation

Source : Dong Office

4. 민원서류처리

단위: 건

연별 Year	계 Total	인가·허가 Sanction/Permission	특허·면허 Patent/ License	승인·지정 Approval/ Designation
2012	17,010	561	30	105
2013	177,549	2,161	166	500
2014	202,090	2,160	164	592
2015	545,448	2,261	240	1,453
2016	545,910	3,407	221	1,480
2017	252,605	3,516	169	1,618

자료: 민원지적과

HANDLING OF CIVIL REQUEST DOCUMENTS

Unit : case

연별 Year	신고·등록 Notification/ Registration	시험·검사 Test/Inspection	확인·증명/교부 Confirmation·Certification/ Delivery	기타 Others
2012	1,552	114	14,608	40
2013	13,259	405	151,487	9,571
2014	13,209	450	175,561	9,954
2015	14,907	483	517,264	8,840
2016	15,378	461	514,455	10,508
2017	18,136	558	219,037	9,571

Source : Civil Affairs & Passport Division

5. 재난사고 발생 및 피해현황

단위: 건, 명

연별 Year	합 계 Total		화 재 Fire incident		산불 Forest fire	
	건 Cases	인원 Persons	건 Cases	인원 Persons	건 Cases	인원 Persons
2012	659	1,609	94	4	1	-
2013	842	1,416	77	4	-	-
2014	823	2,454	73	7	-	-
2015	900	2,655	68	3	6	-
2016	1117	2,614	259	16	9	-
2017	892	2,158	176	6	7	1

자료: 안전관리과

재난사고 발생 및 피해현황(계속)

단위: 건, 명, 백만원

연별 Year	붕 괴 Collapse		폭 발 Explosion		도로교통 Motor vehicle accident	
	건 Cases	인원 Persons	건 Cases	인원 Persons	건 Cases	인원 Persons
2012	-	-	-	-	487	765
2013	-	-	-	-	738	1177
2014	-	-	-	-	660	1,292
2015	-	-	-	-	661	1,137
2016	-	-	-	-	702	1,130
2017	-	-	-	-	573	939

자료: 안전관리과

CALAMITIES AND DAMAGE

Unit : Case, Person

환경오염 Environmental pollution		유·도선 Barge		해 난 Marine accident		기 타 Others	
건 Cases	인원 Persons	건 Cases	인원 Persons	건 Cases	인원 Persons	건 Cases	인원 Persons
-	-	-	-	-	-	-	-
-	-	-	-	-	-	6	-
-	-	1	13	89	1142	-	-
22	-	6	229	137	1286	-	-
-	-	5	154	142	1314	-	-
-	-	7	288	129	924	-	-

Source : Safety Management Division

CALAMITIES AND DAMAGE (Cont'd)

Unit : Case, Person, Million Won

인적피해 Casualties					재산피해 Damaged property		
인명피해 Number of casualties			이재민 발생 Refugee		계 Total	부동산 Immovable	동산 Movable
계 Total	사 망 Death	부 상 Injury	세대수 Household	인원 Persons			
1,609	34	1,575	-	-	15,136	51	15,085
1,416	22	1,394	-	-	1,664	300	1,364
2,454	20	2,434	-	-	31,023	15,637	15,386
116	2	114	-	-	34	11	23
99	3	96	15	25	2,010	948	1,062
946	13	933	3	5	670	228	442

Source : Safety Management Division

6. 풍수해발생

단위 : 명, ha, 천원

연별 Year	사망 및 실종 Death and Missing	이재민 Refugees	침수면적 Flooded area
2012	-	26	-
2013	-	16	-
2014	-	-	-
2015	-	-	-
2016	-	4	-
2017	-	59	-

자료 : 안전관리과

DAMAGE FROM STORMS AND FLOODS

Unit : Person, ha, 1000 Won

피해액 Amount of damage					
계 Total	건물 Building	선박 Vessels	농경지 Farming land	공공시설 Public facilities	기타 Others
722,102	7,800	-	23,030	691,272	-
8,000	8,000	-	-	-	-
-	-	-	-	-	-
-	-	-	-	-	-
16,335	3,000	13,335	-	-	-
27,000	27,000	-	-	-	-

Source : Safety Management Division



PART

부 록



1. 계량단위환산표

길 이

Length

미 터 법 Meter Units			야 드 . 파운드법 British of U.S. Units				척 관 법 Korean Units			
센티미터 Centimeter	미 터 Meter	킬로미터 Kilometer	인 치 Inch	피 트 Feet	야 드 Yard	마 일 Mile	척 Cheog	간 Gan	정 Jeong	리 Ri
1	0.01	0.00001	0.3937	0.03281	0.01094	0.000006	0.033	0.0055	0.000092	-
100	1	0.001	39.37	3.2808	1.0936	0.00062	3.3	0.55	0.009166	0.00025
100,000	1,000	1	39,370.7	3,280.8	1,093.6	0.62137	3,300	550	9.1666	0.25463
2.54	0.0254	0.000025	1	0.08333	0.02777	0.000015	0.8382	0.01397	0.000232	-
30.48	0.3048	0.000304	12	1	0.333	0.000189	1.0058	0.16763	0.002793	-
91.44	0.9144	0.000914	36	3	1	0.000568	3.0175	0.50292	0.008381	0.00023
160,930	1,609.3	1.6093	63,360	5,280	1,760	1	5,310.8	885.12	14,752	0.40978
30,303	0.30303	0.000303	11.93	0.99419	0.33139	0.000188	1	0.1666	0.002777	0.000077
181,818	1.81818	0.001818	71,582	5.96514	1.98838	0.001129	6	1	0.01666	0.00046
10,908	109.091	0.10909	4,294.94	357,912	119,304	0.06779	260	60	1	0.02777
392,727	3,927.27	3.92727	154,620	12,885	4,295	2.4403	12,960	2,160	36	1

넓 이

Area

미 터 법 Meter Units			야 드 . 파운드법 British of U.S. Units				척 관 법 Korean Units			
평방미터 Meter2	아 르 Are	헥타르 Hectare	평 방 킬로미터 Kilometer2	평방피트 Feet2	평방야드 Yard2	에이커 Acre	평방척 Cheog2	평 Pyeong	단(반)보 Danbo	정 보 Jeongbo
1	0.01	0.0001	0.000001	10.764	1.1968	0.000247	10.89	0.3025	0.001008	0.0001
100	1	0.01	0.0001	1,076.4	119.68	0.024711	1,089	30.25	0.10083	0.01008
10,000	100	1	0.01	107,640	11,968	2.4711	108,900	3,025	10,083	1.0083
1,000,000	10,000	100	1	10,764,000	1,196,800	247.11	10,890,000	302,500	1,008.3	100.83
0.092903	0.000929	0.000009	-	1	0.1111	0.000022	1.0117	0.0281	0.000093	0.000009
0.83613	0.008361	0.000084	-	9	1	0.000207	9.1055	0.25293	0.000843	0.000084
4,046.3	40,468	0.40468	0.004047	43,560	4,840	1	44,071.2	1,244.2	4,806	0.40806
0.091827	0.000918	0.000018	-	0.98841	0.10982	-	1	0.02778	0.000092	0.000009
3.3058	0.033058	0.000331	0.000001	35,583	3.9537	0.000817	36	1	0.003333	0.000333
991.74	9.9174	0.099174	0.000992	10,674.0	1,186.1	0.24506	10,800	300	1	0.4
9,917.4	99,174	0.99174	9,000.92	106,749	11,861	2.4506	108,000	3,000	10	1

CONVERSION TABLE OF WEIGHT & MEASURES

부 피

Capacity

미 터 법 Meter Units			야 드 . 파운드법 British of U.S. Units						척 관 법 Korean Units			
밀리리터 Milliliter	리 터 Liter	킬로리터 Kiloliter	입방인치 Inch3	입방피트 Feet3	입방야드 Yard3	(미) 붓 셀 Bushel	(미)액체 파인트 Pint	(미)액체 (갤론) Gallon	합 Hap	승 Seung	두 Du	석 Seog
1	0.0001	0.000001	0.061024	0.000035	0.000001	0.000028	0.002113	0.000264	0.005543	0.000554	0.00005	0.000005
1,000	1	0.001	61.024	0.035315	0.001308	0.028378	2.113423	0.264177	5.5435	0.55435	0.05435	0.00543
1,000,000	1,000	1	61,024	35,315	1.30796	28.378	2,113.42	264.177	5,543.5	554.35	55,435	5.5435
16,387	0.01638	0.000016	1	0.000578	0.000021	0.000465	0.000034	0.004329	0.0908	0.00908	0.000908	0.0000908
28,316.8	23,317	0.02831	1,728	1	0.03704	0.8036	53.85996	7.48051	156.98	15,698	1.5698	0.15698
764,529.8	764.53	0.76453	46,656	27	1	21,701.3	0.001613	201.97	4,238.09	423,809	42.38	4,238
35,238.32	35.2382	0.035238	2,150.42	1.2444	0.04608	1	74.4768	9.3096	195,346	19,5346	1.9534	0.19534
463.18	0.47318	0.000473	28,875	0.01671	0.000619	0.013427	1	0.125	2,623	0.2623	0.0262	0.00262
3,785.4	3.7854	0.00378	231	0.13368	0.004951	0.10742	8	1	20,984	2.0984	0.20984	0.02098
180.39	0.18039	0.000180	11.08	0.00637	0.000235	0.005119	0.38123	0.04765	1	0.1	0.01	0.001
1803.9	1.8039	0.00180	110.28	0.0637	0.002359	0.05119	3.8123	0.4765	10	1	0.1	0.01
18,039	18,039	0.01803	1,100.8	0.637037	0.023594	0.5119	38,123	4.7654	100	10	1	0.1
180,390	180.39	0.18039	11,008	6.37037	0.23594	5.119	381.23	47,654	1,000	100	10	1

무 게

Weight

미 터 법 Meter Units			야 드 . 파운드법 British of U.S. Units					척 관 법 Korean Units		
그 램 Gram	킬로그램 Kilogram	톤 Ton	그레인 Grain	온 스 Ounce	파운드 Pound	미 톤 Ton(U.S)	영 톤 Ton(U.K)	돈 Don	근 Geun	관 Gwan
1	0.001	0.000001	15.432	0.03527	0.0022	0.000001	-	0.26666	0.00166	0.000296
1,000	1	0.001	15,432	35.273	2.20459	0.0011	0.00098	266.6666	1.666666	0.26666
1,000,000	1,000	1	-	35,273	2,204.59	1.1023	0.98421	266,666.6	1,666.66	266.666
0.064798	0.000064	-	1	0.002285	0.000143	-	-	0.01728	0.00108	0.000017
28.3495	0.02835	0.000028	437.5	1	0.0625	0.000031	0.000027	7.56	0.04725	0.00756
453,592	0.43592	0.000454	7,000	16	1	0.000504	0.00045	120.96	0.756	0.12096
907,180	907.180	0.90718	-	32,000	2,000	1	0.8929	241,944	1,511,968	241,915
0.016050	1,016.05	1.01605	-	35,840	2,240	1.12	1	270,944	1,693.4	270.95
3.75	5.00375	0.000004	57,872	0.1323	0.00827	-	-	1	0.00625	0.001
600	0.6	0.0006	9,259,556	21.1647	1.32279	0.000661	0.00059	160	1	0.16
3,750	3.75	0.00375	57,872	132.28	8.2672	0.00413	0.00369	1,000	6.25	1

2019년 3월 현재

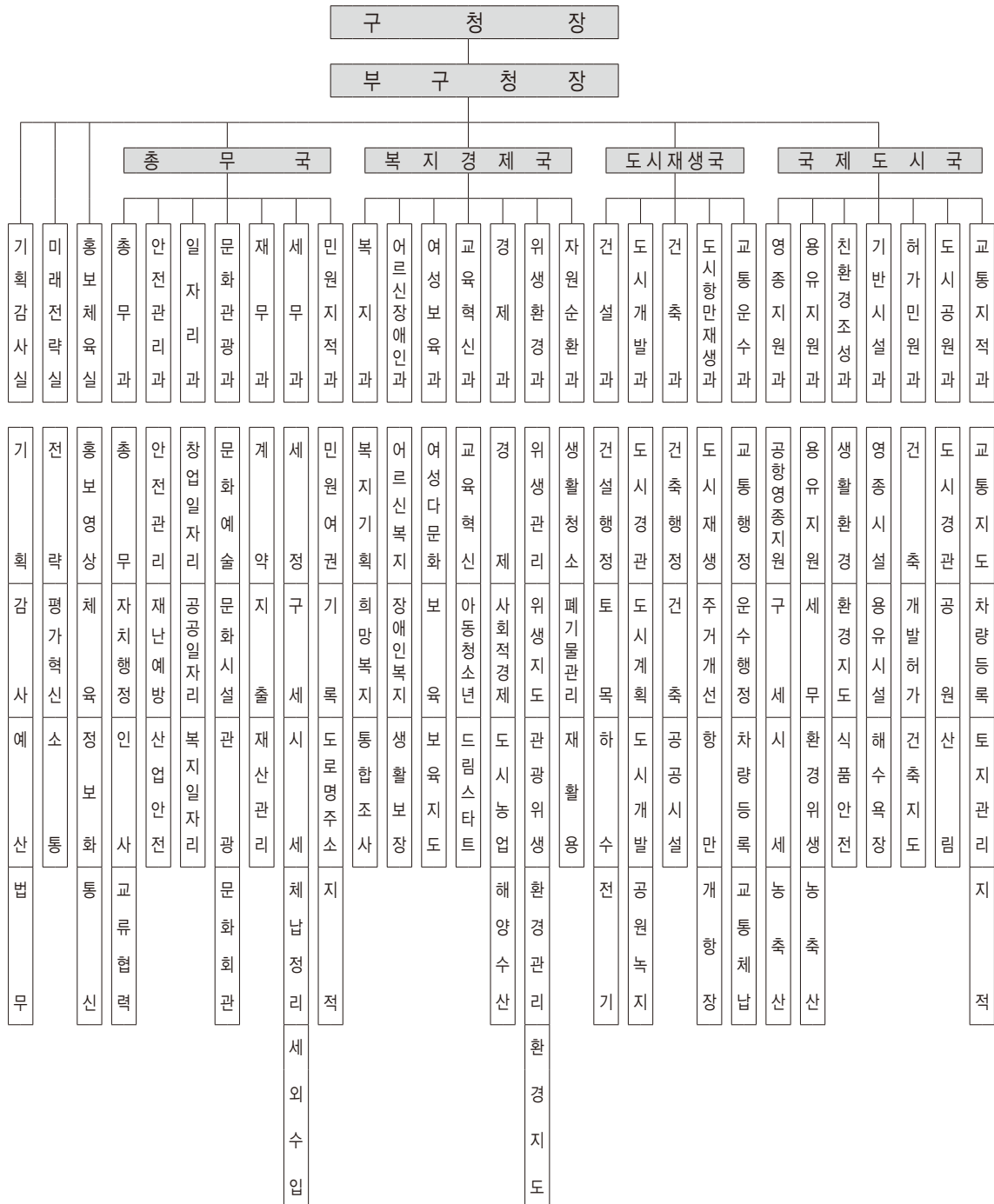

ORGANIZATION TABLE OF JUNG-GU

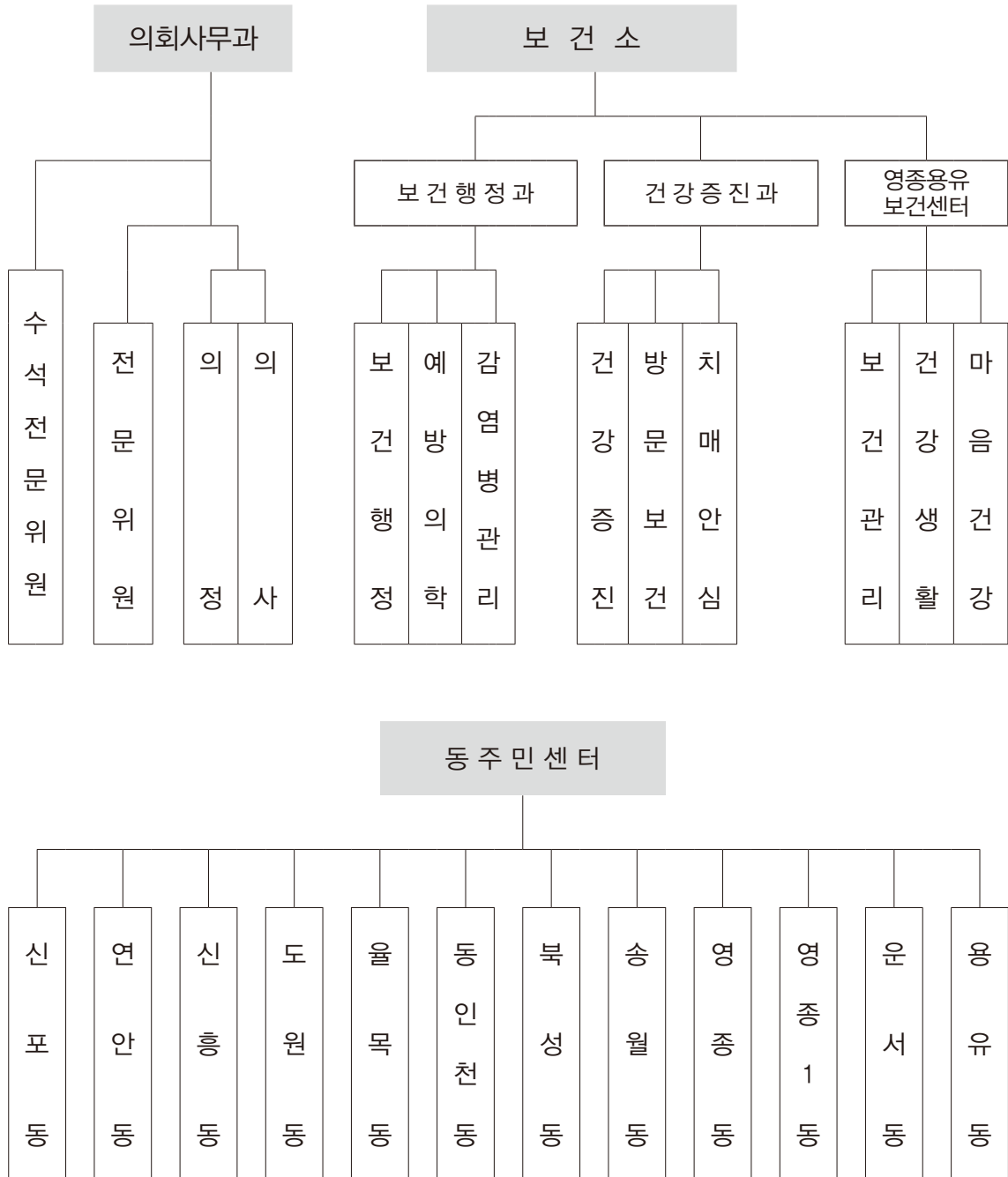

3. 역대 구청장 명단

대	성 명	생년월일	재 임 기 간	비 고
1	박 효 익	22. 4. 15	1968. 1. 1 ~ 1968. 10. 21	
2	유 흥 선	22. 11. 3	1968. 10. 21 ~ 1969. 9. 1	
3	신 정 순	20. 2. 25	1969. 9. 1 ~ 1970. 2. 14	
4	허 호	25. 11. 30	1970. 2. 16 ~ 1971. 9. 8	
5	김 순 길	25. 12. 30	1971. 9. 8 ~ 1972. 8. 8	
6	허 호	25. 11. 30	1972. 8. 10 ~ 1974. 2. 22	
7	김 진 석	26. 6. 3	1974. 2. 22 ~ 1974. 10. 15	
8	최 용 기	32. 9. 15	1974. 10. 15 ~ 1977. 1. 1	
9	조 창 환	23. 4. 14	1977. 1. 11 ~ 1977. 9. 22	
10	김 락 현	34. 4. 6	1977. 9. 13 ~ 1978. 6. 15	
11	윤 영	31. 11. 17	1978. 6. 15 ~ 1980. 8. 24	
12	고 윤 남	29. 3. 27	1980. 7. 25 ~ 1981. 6. 30	
13	김 익 용	23. 11. 20	1981. 7. 1 ~ 1982. 9. 7	
14	성 락 원	31. 8. 9	1982. 9. 7 ~ 1986. 3. 8	
15	김 상 진	32. 12. 1	1986. 3. 8 ~ 1988. 6. 11	
16	서 수 백	40. 11. 5	1988. 6. 11 ~ 1989. 12. 27	
17	오 일 근	36. 10. 10	1989. 12. 27 ~ 1993. 11. 19	
18	곽 노 훈	37. 7. 3	1992. 11. 19 ~ 1992. 12. 31	
19	유 정 희	35. 12. 7	1993. 1. 1 ~ 1994. 10. 17	
20	문 준 성	40. 9. 20	1994. 10. 18 ~ 1995. 6. 30	
민선 1대	이 세 영	45. 6. 6	1995. 7. 1 ~ 1998. 6. 30	
민선 2대	이 세 영	45. 6. 6	1998. 7. 1 ~ 2000. 2. 12	
민선 3대	김 홍 섭	49. 6. 20	2000. 6. 8 ~ 2002. 6. 30	
민선 4대	김 홍 섭	49. 6. 20	2002. 7. 1 ~ 2006. 4. 27	
민선 5대	박 승 숙	37. 4. 17	2006. 7. 1 ~ 2010. 6. 30	
민선 6대	김 홍 복	53. 4. 15	2010. 7. 1 ~ 2012. 9. 13	
민선 7대	김 홍 섭	49. 6. 20	2012. 12. 20 ~ 2014. 6. 30	
민선 8대	김 홍 섭	49. 6. 20	2014. 7. 1 ~ 2017. 6. 30	
민선 9대	홍 인 성	63. 10. 05	2018. 7. 1 ~ 현 재	

역대 부구청장 명단

대	성 명	생년월일	재 임 기 간	비 고
1	김 세 영	30. 9. 3	1985. 7. 12 ~ 1987. 2. 19	
2	문 건 수	37. 1. 4	1987. 2. 20 ~ 1988. 3. 4	
3	김 찬 수	34. 5. 15	1988. 3. 5 ~ 1989. 9. 19	
4	곽 호 원	32. 2. 15	1989. 9. 21 ~ 1992. 4. 16	
5	최 천 식	46. 6. 13	1992. 4. 21 ~ 1994. 5. 16	
6	김 재 성	36. 11. 11	1994. 5. 17 ~ 1995. 7. 28	
7	이 근 식	38. 4. 4	1995. 7. 29 ~ 1997. 11. 13	
8	문 도 식	42. 10. 7	1997. 11. 14 ~ 1998. 7. 23	
9	한 상 국	46. 8. 16	1998. 7. 24 ~ 1999. 11. 17	
10	이 병 옥	42. 4. 15	1999. 11. 18 ~ 2000. 7. 20	
11	황 의 식	54. 6. 18	2000. 7. 21 ~ 2001. 1. 5	
12	김 한 기	45. 5. 11	2001. 1. 6 ~ 2002. 11. 1	
13	이 용 수	56. 4. 15	2002. 11. 2 ~ 2004. 1. 2	
14	이 광 목	46. 2. 15	2004. 1. 3 ~ 2005. 1.31	
15	황 흥 구	52. 6. 25.	2005. 2. 1 ~ 2006. 1. 4	
16	박 성 진	53. 9. 04.	2006. 1. 5 ~ 2006. 12. 27	
17	강 용 근	56. 2. 01	2006. 12. 28 ~ 2007. 12. 28	
18	한 태 일	62. 3. 20	2007. 12. 28 ~ 2009. 1. 1	
19	박 준 용	55. 1. 17	2009. 1. 2 ~ 2010. 1. 3	
20	나 봉 훈	54. 07. 05	2010. 1. 4 ~ 2012. 8. 16	
21	곽 하 형	54. 05. 29	2012. 8. 17 ~ 2013. 6. 3	
22	홍 희 경	55. 06. 02	2013. 6. 3 ~ 2014. 8. 20	
23	계 재 덕	56. 08. 10	2014. 8. 29 ~ 2015. 12. 31	
24	박 명 성	57. 08. 14	2016. 1. 1 ~ 2017. 1. 31	
25	정 창 래	59. 06. 18	2017. 2. 1 ~ 2018. 1. 15	
26	김 재 익	60. 07. 13	2018. 1. 16 ~ 현 재	

4. 행정동별 관할 법정동 현황

행정동명	법 정 동 명	위 치	비 고
신 포 동	중앙동1가~4가, 해안동1가~4가, 항동1가~6가 항동7가(일부) 1-17번지, 2-27번지, 관동1가~3가 송학동1가~3가, 사동, 신생동, 답동, 신포동일원	인천. 중구 제물량로 166	
연 안 동	항동7가(일부) 1-18번지, 27-1번지, 28번지 북성동1가 102-7, 102-8, 102-20, 102-24, 102-25 102-35, 103-1~9, 104-1~104-14, 105-1~105-67	인천. 중구 축항대로86번길 44	
신 흥 동	신흥동1가~3가, 선화동일원	인천. 중구 제물량로80번길 3-14	
도 원 동	도원동일원	인천. 중구 도원로 42	
울 목 동	유동, 울목동일원	인천. 중구 서해대로483번길 3	
동인천동	내동, 경동, 용동, 인현동, 전동(송월동 관할구역 제외) 일원	인천. 중구 참외전로72번길 25	
북 성 동	북성동1가일부, 북성동2가~3가, 선린동일원	인천. 중구 차이나타운로44번길 13-2	
송 월 동	송월동1가~3가일원, 전동 25-71, 25-381, 25-76	인천. 중구 참외전로37번길 5	
영 종 동	중산동 일부, 운북동, 운남동 일원	인천. 중구 운남로167번길 16	
영 종 1 동	중산동 일원, 운남동 1779, 1766-4	인천. 중구 하늘달빛로 120	
운 서 동	운서동 일원	인천. 중구 백년로128번길 21	
용 유 동	을왕동, 남북동, 무의동, 덕교동, 운서동 일부	인천. 중구 마시란로 308-13	

제30회 중구기본통계연보

발행일 : 2019년 4월

발행인 : 인천광역시 중구청장

편집인 : 홍보체육진흥실

발행처 : 인천광역시 중구

(우)22315

인천광역시 중구 신포로27번길 80 (관동1가)

전화번호 : (032) 760-7114

THE 30th JUNG-GU STATISTICAL YEARBOOK

Published on April, 2019

Publisher : Incheon Metropolitan City

Jung-gu District Mayor

Edited by : Public Affairs & Sports Office

Published by : Incheon Metropolitan City Jung-gu

(post) 22315

80, Sinpo-ro 27beon-gil, Jung-gu, Incheon (gwandong 1ga)

TEL : (032) 760-7114