

행정간행물등록번호

54-3490000-000002-10

제 32 회 중구기본통계연보

JUNG-GU STATISTICAL YEARBOOK

2019년 기준



인천광역시

<http://www.icjg.go.kr>

중구

중구의 상징물

Symbol of Jung-gu

구 상징 마크

(Symbol mark)



황해를 찬란하게 비추는 태양과 오색의 물결은 우리나라 오천년의 역사를 뜻하며, 거센 파도와 태풍에도 꺾이지 않는 구목인 해송의 푸른 잎, 힘차게 뻗은 가지는 날로 증진하며 발전되는 중구를 상징하였음.

The wave of five colors and the sunshining brilliantly over the Yellow Sea means 5,000 Years our Korean history, and the blue leaf means our Gu-tree. The species of pine which never indomitable the strong wave or the typhoon. The branches spreading strongly is a symbol of our developing Jung-Gu.

구 캐릭터

(Character)



☉월디(Worldee)

월디는 우리구와 월미관광특구를 대표하는 캐릭터로서 맑고 깨끗하며 친근한 이미지를 갖고 있다. 그리고 태극문양의 머리와 갈매기 날개 형태의 귀는 새처럼 날 수 있어 월미관광특구를 찾는 관광객들에게 꿈과 희망을 전달하는 메신저 역할을 하게 될 것이다. 또한 발은 바다와 파도의 형태로 해양도시 중구를 상징하고 있으며 21세기 세계속의 중심도시, 세계인의 관광도시로 발전 홍보하는 의지를 담고 있다.

Worldee, the face of the Wolmi Special Tourist zone and Jung-gu, gives out a clean and friendly image. With its head incorporating the yin and pattern and ears in the shape of seagull's wing, Worldee is an emissary delivering the message of hope to tourist visiting the Special Tourist District. A creature of Jung-gu, a marine town, Worldee's feet are in the form of sea waves. Carried by the tides, Worldee will make the excellence of our beautiful tourist city konwn around the globe.

[구 꽃] 철쭉



자생, 생명력이 강하고 관리하기 쉬우며 꽃이 화려하여 보기 좋을뿐만 아니라 자생, 생명력의 강함은 구민의 끈질김, 단결된 모습이 승화됨을 나타냄.

This flower has strong self-survival ability and very easy to manage, also it is very beautiful and patient flower and shows a sublimated unification.

[구 새] 갈매기



자연적으로 바다에 가장 인접하고 있어 누구나 바다를 보면 생각할 수 있을 뿐만 아니라 높고 멀리 나는 특징은 중구인의 높은 이상과 번영된 구를 꾸민다는 의미

Jung-Gu is located close the sea and it is a symbol of sea and also it can fly highly and to far distance, that means our Jung-Gu people's high idea and glorious ward office.

[구 나무] 해송



우리나라 전통의 수목으로 항구도시와도 연관성이 있으며 우리나라 각처뿐만 아니라 자유공원, 월미도, 영종, 용유등지에서 자라고 있으며 자생력이 강할 뿐만 아니라, 사철 푸르며, 기상이 높고 운치있는 아름다움이 있음.

Traditional tree is the species pine in Korea. It has very close relationship with port city it grows in Free Park. Youngjong, Yong-yu and it has very strong self-survival ability and evergreen pine.

[區政의 基本目標]

개항문화 **미래도시**
사람사는 **복지중구**



구민의 노래

작사·작곡 김만식

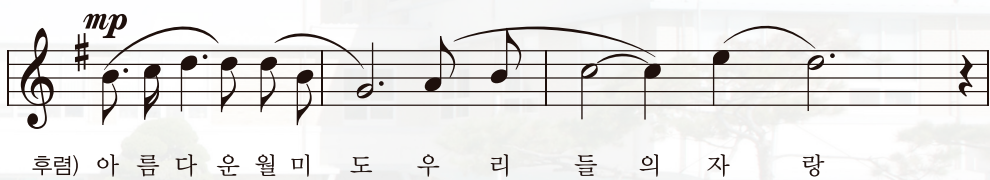

[일 · 러 · 두 · 기]

1. 본 연보는 시내 주요기관과 청 내 각 실과소동 산하기관에서 제공한 자료를 바탕으로 편집한 것임.
2. 본 연보는 2019년 12월 31일을 기준으로 편집하였음.
(단, 기준일을 달리하는 통계는 별도 표시하였음.)
3. 통계표의 계수 중 단위 미만의 수는 사사오입을 원칙으로 한 것이므로 내용의 합계와 총수가 일치하지 않는 경우가 있음.
4. 통계표 중 사용된 부호는 다음과 같음.
 - 해당수치 없음.
 - ... 해당수치 미상.
5. 통계표 중 전년도판 연보 내용과 일치되지 않은 부분은 이번에 정정한 것임.
6. 본 연보에 수록된 자료에 대하여 상세한 내용이 필요하거나 의문이 있을시에는 자료 제공처 또는 우리 구의 홍보체육실(☎ 032-760-7094)로 문의하시기 바람.

[Explanatory Notes]

1. Data appearing in this yearbook are obtained from city-hall rooms and affiliated organizations.
2. This yearbook was compiled as of Dec. 31, 2019 (But, the statistics of different in setting the basic period is written separately)
3. Details may not add up to the total due to the counting fractions of 5 and over as a unit and the disregarding the rest.
4. Symbols used in tables are as follow.
 - Data not applicable
 - ... Data unidentified
5. The different parts of statistics from last year have been corrected.
6. Readers who need more details or are not sure are requested to provider of data or & Public Affairs & Sports Office of Jung-Gu.
(☎ 032-760-7094)

CONTENTS

목차

1. 통계도표 - CHARTS	12
2. 통계표 - TABLES	21
I. 연혁	21
II. 토지 및 기후	23
III. 인구	41
IV. 사업체	55
V. 농림수산업	65
VI. 광업 및 제조업	91
VII. 상수도	103
VIII. 유통 및 금융	109
IX. 주택·건설	115
X. 교통·관광 및 정보통신	129
XI. 보건 및 사회보장	137
XII. 환경	177
XIII. 교육 및 문화	185
XIV. 재정	211
XV. 공공행정 및 사법	221
3. 부록 - APPENDIX	231

통계표 목차

I. 연 혁	21	HISTORY
II. 토지 및 기후		LAND AND CLIMATE
1. 위치	29	Location
2. 지역특성	29	Local Property
3. 행정구역	30	Area and Number of Administrative Units
4. 토지지목별현황	32	Area of Land Category
5. 일기일수	34	Weather Days
6. 기상개황	36	Summary of Meteorological Data
7. 해안선 및 도서	38	Coastline and Islands
III. 인 구		POPULATION
1. 인구추이	42	Population Trend
2. 동별세대 및 인구	44	Households and Population by dong
3. 연령(5세 계급) 및 성별인구	46	Population by Age(5-year age group) and gender
4. 인구동태	48	Vital Statistics
5. 인구이동	50	Internal Migration
6. 외국인 국적별 등록현황	52	Registered Foreigners by Major Nationality
IV. 사업체		ESTABLISHMENT
1. 산업대분류별 사업체 총괄	56	Summary of Establishments by Industry
2. 종사자규모별 사업체수 및 종사자수	58	Number of Establishments and Workers, by Workforce Size
3. 산업별, 동별 사업체수 및 종사자수	60	Number of Establishments and Workers by Industry and Dong
V. 농림수산업		AGRICULTURE, FORESTRY AND FISHING
1. 농가 및 농가인구	66	Farm Households and Population
2. 경지면적	66	Area of Cultivated Land
3. 경지규모별 농가	67	Farm Households, by size of Cultivated Land
4. 식량작물 생산량(정곡)	68	Production of Food Grain(polished)
5. 농업용 기구 및 기계보유	68	Agricultural Machinery Holdings
6. 배합사료 생산	70	Production of Assorted Feed
7. 공공비축 미곡 매입실적	70	Government-purchased Rice by Class and Kind
8. 정부관리양곡 보관창고	71	Warehouse of Government-controlled Grains
9. 비료공급	72	Supply of Chemical Fertilizers
10. 수의사분포	72	Number of Veterinarians
11. 가축전염병 발생	74	Infectious Livestock Diseases by Case
12. 가축전염병 예방주사 실적	74	Livestock Vaccinated Against Infectious Diseases
13. 축산물위생관계업소	76	Number of Licensed Livestock Products premised by Business Type
14. 소유별 임야면적	78	Area of Forest Land by Ownership
15. 임상별 산림면적	80	Area of Forest Land by Forest Type
16. 임상별 임목축적	80	Growing Stock by Forest Type
17. 사방사업	82	Erosion Control
18. 조림	82	Reforestation by Project

19. 임산물 생산량	84	Production of Forest Products
20. 산림피해	85	Forest Damage
21. 어선보유	86	Fishing Vessel Ownership
22. 친환경농산물 인증현황	88	Certification of Environment-friendly farming
Ⅵ. 광업 및 제조업		MINING AND MANUFACTURING
1. 광업 및 제조업	92	Mining and manufacturing
2. 중분류별 광업 및 제조업	92	Mining and Manufacturing by Division
3. 산업중분류별 광업 및 제조업	94	Division of Industry Mining and Manufacturing
4. 산업 및 농공단지	102	Industrial and Agricultural Complex
Ⅶ. 상수도		PUBLIC WATER SERVICES
1. 상수도	104	Public Water Services
2. 급수사용량	104	Consumption of Water Supplied
3. 급수사용량 부과	106	Charges for Water Consumption
4. 상수도관	107	Public Water Pipe
Ⅷ. 유통 및 금융		TRADE AND FINANCIAL
1. 유통업체현황	110	Distribution Stores
2. 금융기관	112	Financial Institutions
3. 새마을금고	114	Saemaeul funds
Ⅸ. 주택·건설		HOUSING AND CONSTRUCTION
1. 주택의 종류	117	Type of Housing Units
2. 주택의 점유형태	117	Housing Units by Type of Occupation
3. 아파트건립	118	Construction of Apartment
4. 건축허가	118	Building Construction Permits
5. 공원	120	Parks
6. 용도지역	122	Specific Use Area
7. 하천부지 점유	124	Use of River Sites
8. 도로	124	Roads
9. 교량	126	Bridges
10. 도로시설물	126	Road Facilities
X. 교통·관광 및 정보통신		TRANSPORTATION, TOURISM AND INFORMATION TELECOMMUNICATIONS
1. 자동차등록	130	Registered Motor Vehicles
2. 주차장	131	Parking Lot
3. 관광사업체 등록	132	Registration of Tourist Service Establishments
4. 우편시설	134	Postal Service Facilities
5. 행정전산장비 보유	135	Administrative Communication Facilities

통계표 목차

XI. 보건 및 사회보장

1. 의료기관	138
2. 의료기관종사 의료인력	138
3. 보건소 인력	140
4. 보건지소 및 진료소 인력	141
5. 의약품등 제조업소 및 판매업소	142
6. 부정의료업자 단속실적 (의료인등)	144
6-1. 부정의료업자 단속실적 (의료기관)	144
7. 예방접종	146
8. 법정전염병 발생 및 사망	148
9. 한센병 보건소 등록	150
10. 결핵환자 보건소 등록	151
11. 식품위생관계업소	152
12. 공중위생관계업소	154
13. 국민연금 가입자	155
14. 국가보훈 대상자	156
15. 국가보훈 대상자 취업	156
16. 국가보훈 대상자녀 취학	158
17. 아동복지시설	158
18. 부랑인시설	160
19. 노인여가복지시설	161
20. 노인주거·의료복지시설	162
21. 국민기초생활보장수급자	164
22. 소년·소녀가장현황	166
23. 가정의례업소	168
24. 재가노인복지시설	169
25. 여성복지시설	170
26. 여성폭력상담	172
27. 장애인복지생활시설	173
28. 장애인등록현황	174
29. 저소득 및 한부모가족	175
30. 묘지 및 봉안시설	176

XII. 환경

1. 환경오염물질 배출시설	178
2. 환경오염배출시설 단속 및 행정조치	180
3. 쓰레기 수거	182
4. 하수 및 분뇨발생량 및 처리현황	184

HEALTH AND SOCIAL SECURITY

Number of Medical Institutions
Number of Medical Personnels Employed in Medical Institutions
Number of Staffs in Health Centers
Number of Staffs in Health Subcenters and Primary Care Centers
Manufactures and Stores of Pharmaceutical Goods etc.
Regulation for Illegal Medical Practices (Medical Practitioners etc.)
Regulation for Illegal Medical Practices (Medical Institutions)
Vaccinations against Major Communicable diseases
Incidents of Communicable Diseases and Deaths
Registered Leprosy Patients at Health centers
Registered Tuberculosis Patients at Health Centers
Number of Licensed Food Premises, by Business Type
Number of Licensed Sanitary Premises, by Business Type
Number of National Pension Insurants
Number of Patriots and Veterans
Employment of Patriots & Veterans, and Bereaved Families
Educational Benefits for Patriots & Veterans, and Their Families
Children Welfare Institutions
Homeless Institutions
Senior Leisure Service Facilities
Senior Leisure Service Facilities
Basic Livelihood Security Recipients
The State of Households headed by child
Number of Family Ritual Business
Community Senior Service Facilities
Women's Welfare Institutions
Counseling Activities for Women
Welfare Institutions for The Disabled
Registered Disabled Persons
Low-income Single Parent Families
Cemeteries, Crematorium and Charnel houses

ENVIRONMENT

Environmental Pollutant Emitting Facilities
Inspection and Administrative Measures for Environmental Pollutant Emitting Facilities
Waste Collection and Disposal
Night Soil Discharge and Treatment

XIII. 교육 및 문화

1. 학교총개황	186
2. 유치원	188
3. 초등학교	188
4. 중학교(국·공립)	190
5. 중학교(사립)	190
6. 일반계 고등학교(국·공립)	192
7. 일반계 고등학교(사립)	192
8. 특수목적 고등학교(국·공립)	194
9. 특수목적 고등학교(사립)	194
10. 특성화 고등학교(국·공립)	196
11. 특성화 고등학교(사립)	196
12. 기타학교	198
13. 사설학원 및 독서실	198
14. 공공도서관	200
15. 문화재	202
16. 문화공간	204
17. 체육시설	206
18. 언론매체	208
19. 출판사 및 인쇄소 등록	209

EDUCATION AND CULTURE

Summary of Schools
Kindergartens
Elementary Schools
Middle Schools(National and Public)
Middle Schools(Private)
General High Schools(National and Public)
General High Schools(Private)
Special-Purposed High Schools(National and Public)
Specialized High Schools (Private)
Specialized High Schools(National and Public)
Special-Purposed High Schools (Private)
Other Schools
Private Institute and Reading Room
Public Libraries
Cultural Properties
Cultural Facilities
Public Sports Facilities
Mass Media
Registration of Publishing House and Printing House

XIV. 재정

1. 지방세 징수액	212
2. 지방세 부담	213
3. 예산결산 총괄	214
4. 일반회계 세입결산	215
5. 일반회계 세출결산	216
6. 구 특별회계 예산결산	217
7. 구 공유재산	218

PUBLIC FINANCE

Collection of Local Taxes
Local Tax Burden
Summary of Budget and Settlement
Settled Revenues of General Accounts
Settled Expenditure of General Accounts
Settled Budget of Special Accounts by Gu
Public Properties Commonly Owned by Gu

XV. 공공행정 및 사법

1. 구 공무원(정원)	220
2. 동 공무원(정원)	222
3. 관내 관공서 및 주요기관	224
4. 민원서류 처리	226
5. 재난사고 발생 및 피해현황	228
6. 풍수해 발생	230

PUBLIC ADMINISTRATION AND JUSTICE

Government Employees of Gu(Present)
Government Employees of Dong(Present)
Number of Government & Public Offices, and Major Agencies
Handling of Civil Request Documents
Calamities and Damage
Damage from Storms and Floods

※ 부록

1. 계량단위 환산표	232
2. 인천광역시 중구 기구표	234
3. 역대 구청장명단	236
4. 행정동별 관할 법정동 현황	238

APPENDIX

Conversion Table of Weights Measures
Organization Table of Jung-gu
List of Names of All of Jung-gu Chief
Status of Legal District Dong by its Administrative Dong

● 통계도표 Charts

1. 중구의 하루 (Life Style)
2. 토 지 (land)
3. 인 구 (Population) - 외국인 포함
4. 주 택 (House)
5. 재 정 (Finances)
6. 교 육 (Education)
7. 상수도 (Water Supply Service)
8. 보 건 (Public Health)

1. 중구의 하루

(Life Style)



인구밀도
1km²당 993명



가구원
1가구당 2.1명



출 생
1일 2.4명



사 망
1일 1.9명



혼 인
1일 1.6쌍

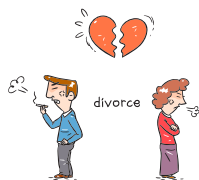

이 혼
1일 0.7쌍



전 입
1일 94.2명



전 출
1일 60.0명



자동차보유
1세대당 1.2대



급수사용량
1인 1일 0.50m²



쓰레기수거
1일 101.7톤



지방세 부담
1인 1,095,111원



공무원
구민 187명당 1인



교 원
학생 11.9명당 1인



의료인력
44명당 1인



의료시설
1,181명당 1개소

토지 (land)

· 지목별 면적

Land Area By Kind

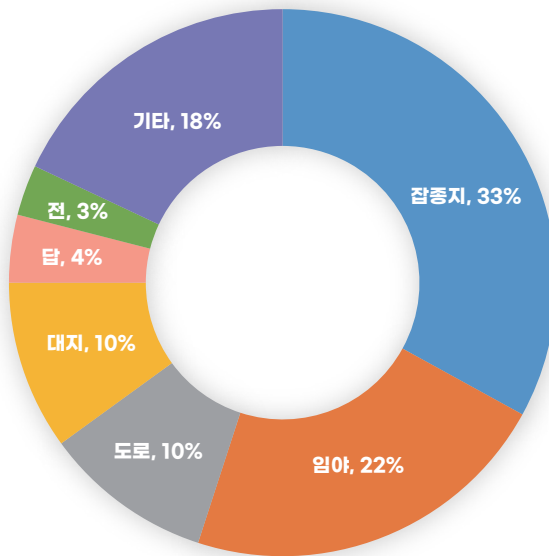

· 동별 면적

Land Area By Dong

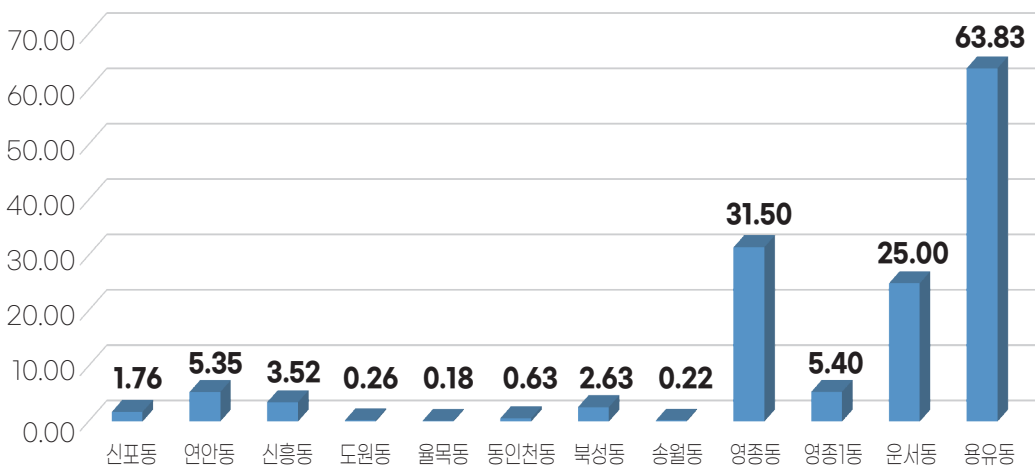

인 구 - 외국인 포함 (Population)

· 동별인구

Population By Dong

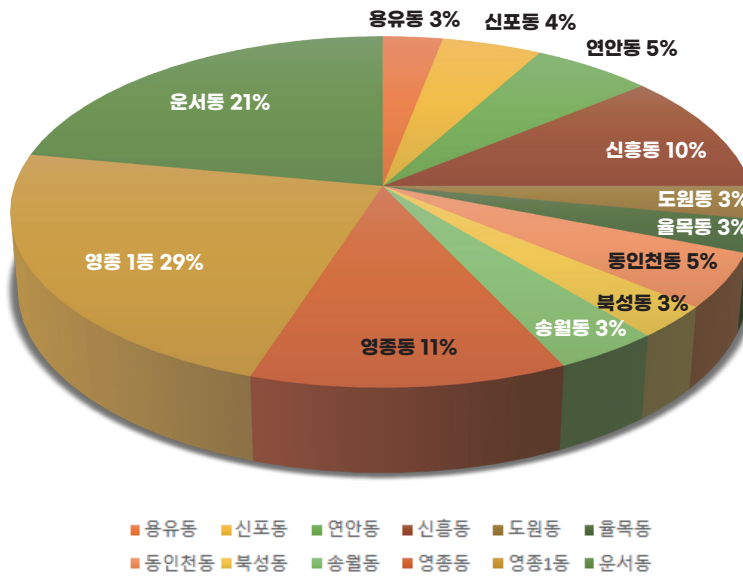

· 성별인구

Population By Sex



남성

72,223



여성

67,162

주택 (House)

· 주택보급율

Rate of House Supply

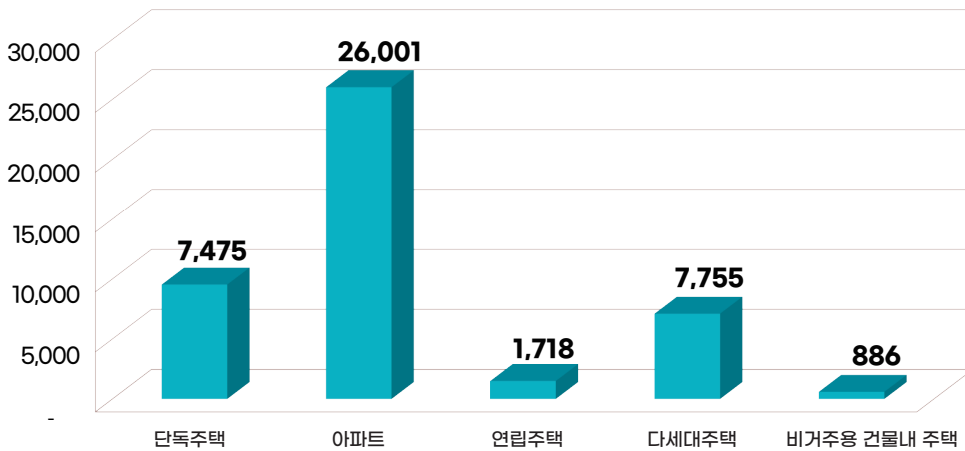

· 주택의 점유형태

Housing Unit by Type of Occupation

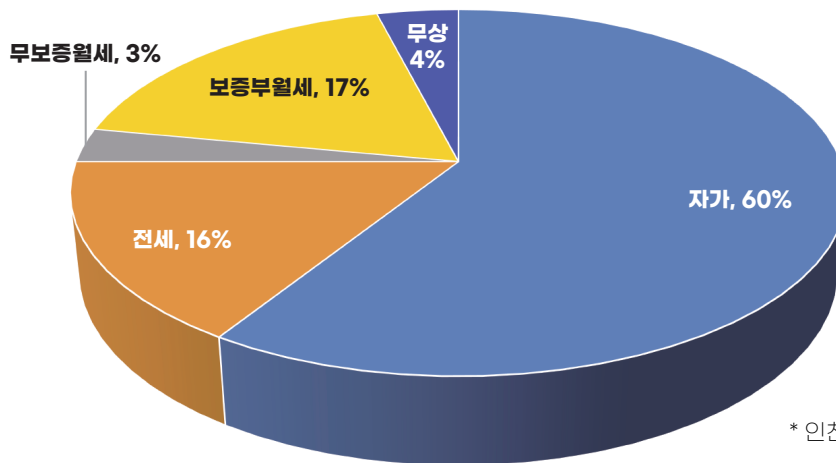

* 인천시 점유형태별 퍼센트

재정

(Finances)

· 세입

Revenue

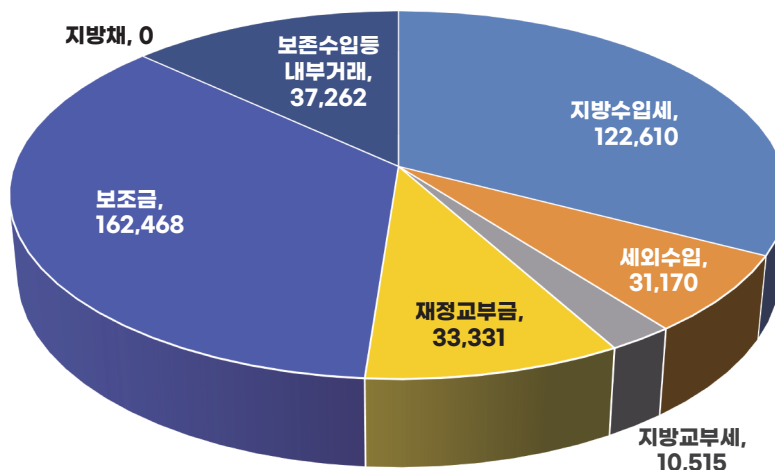

· 세출

Expenditure

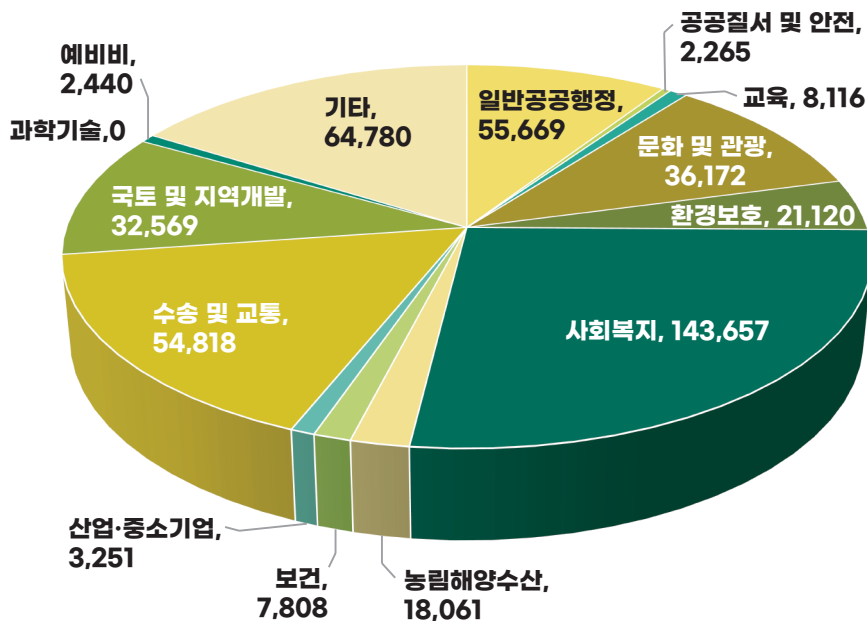

교육

(Education)

· 학교수

Schools

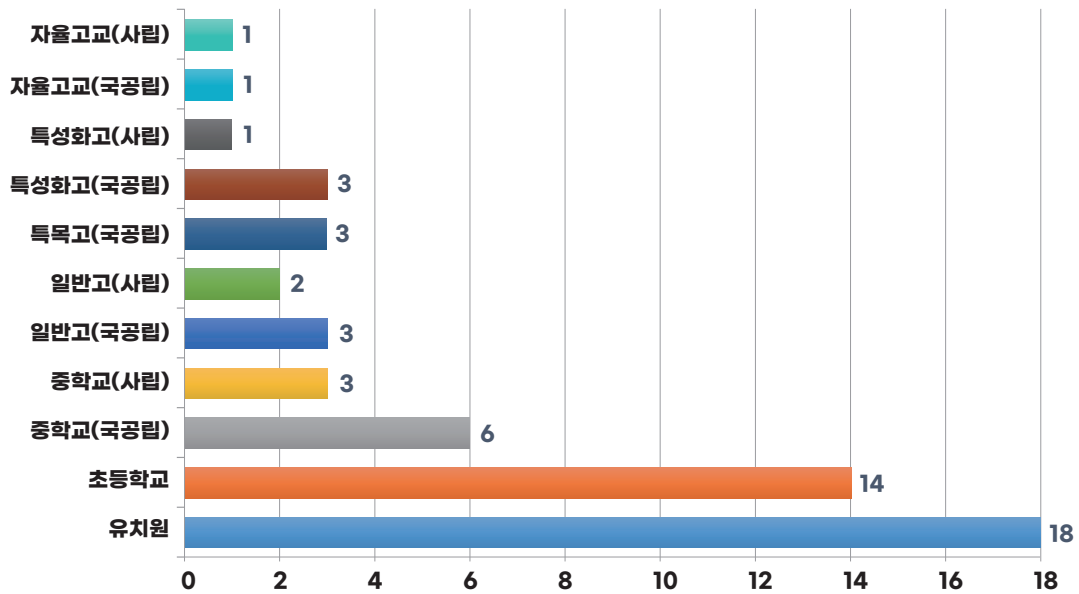

· 학생수

Students

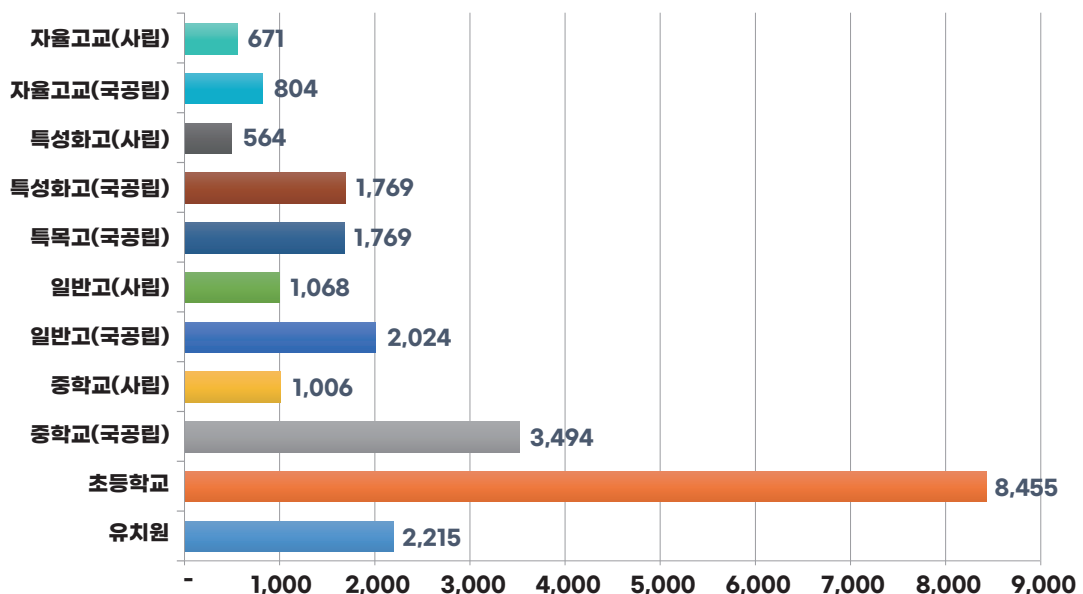

상수도

(Water Supply Service)

· 용도별 급수량

Water Supply By Use

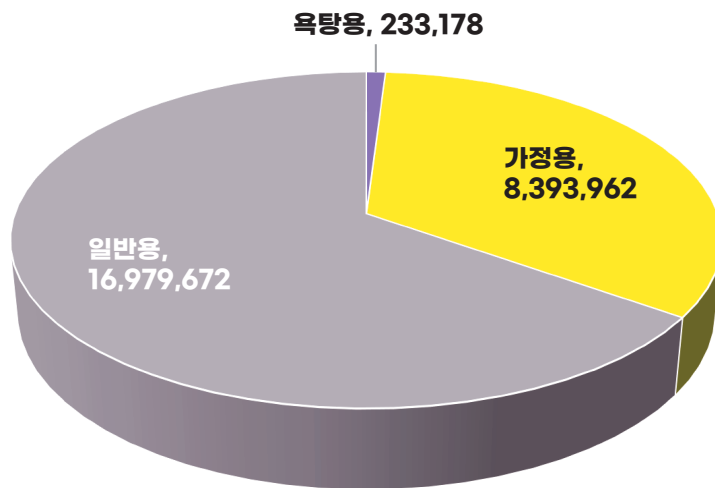

· 연도별 급수량

Water Supply By Year

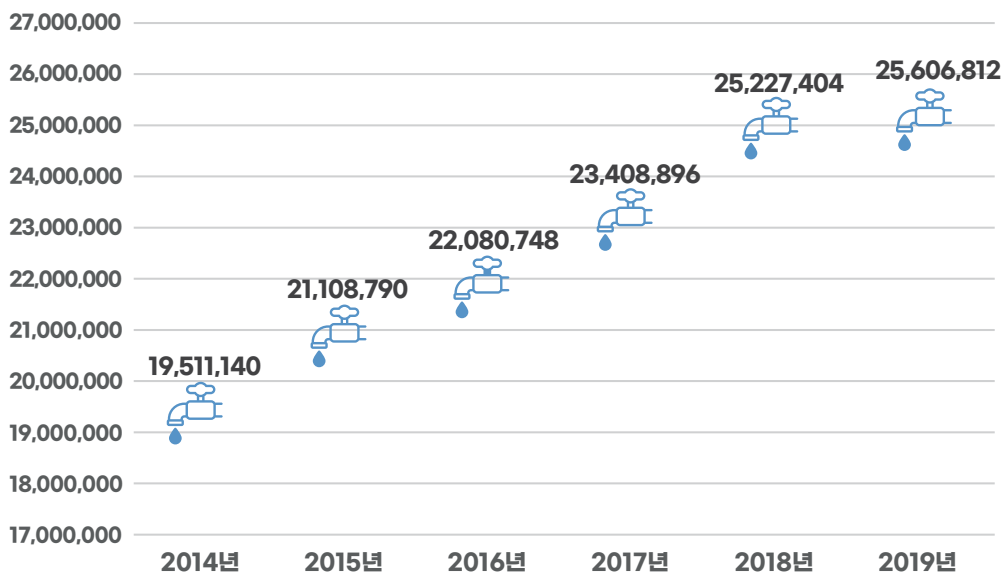

보건

(Public Health)

· 의약품 판매업소

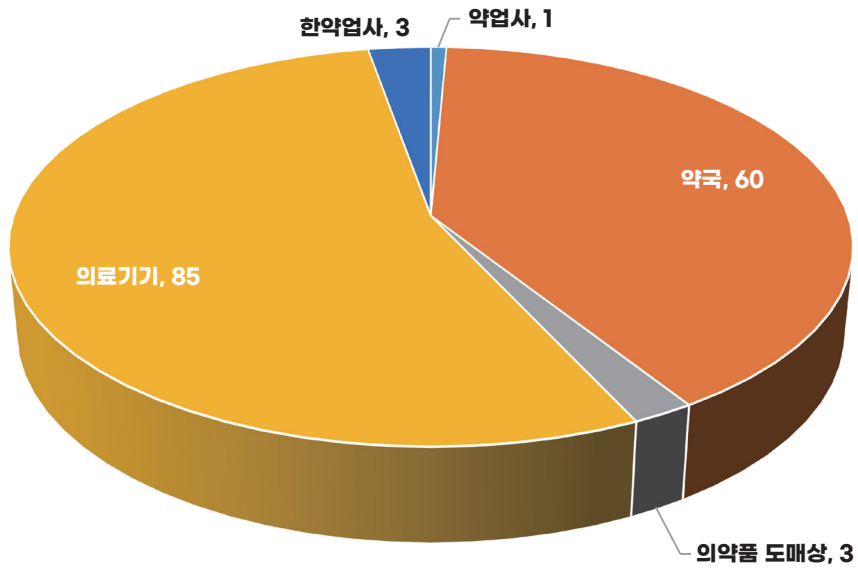

· 의료기관

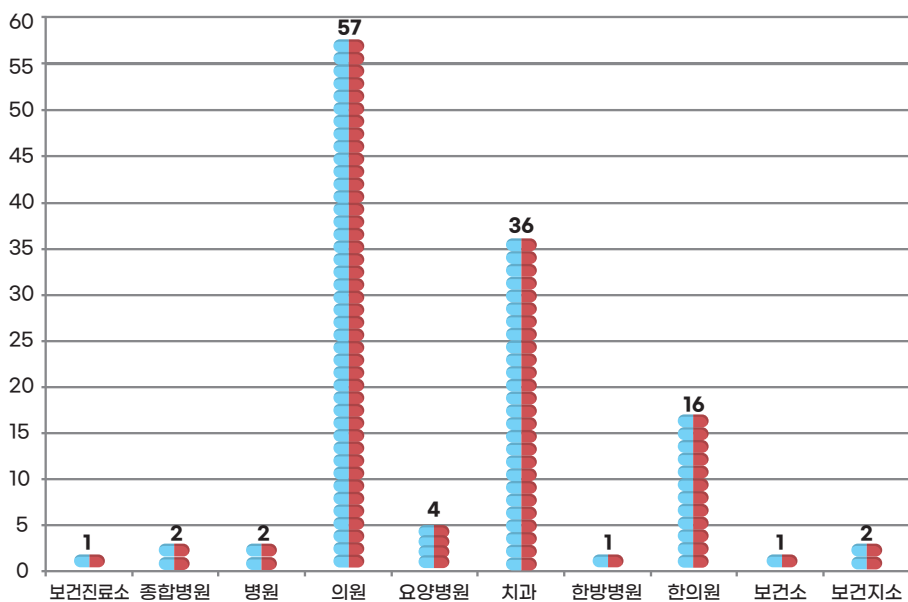

I . 연 혁

I. 연 혁

연 대	변 천 과 정
고 대	백제시대 미추홀이라 칭한 것이 시초임
1018	고려 현종 9년 수주군으로 개칭
1096	고려 숙종때 인주로 개편
1390	고려 공양왕때 경원부로 개편
1392	조선태조 원년 인주로 환원
1413	조선태종 13년 인천군으로 개편
1460	조선세조때 인천도호부로 승격
1883	조선 고종 20년 인천항 개항
1910	이조 융희 4년 인천부 설치
1945. 8. 15	미군정하에서 인천부를 인천시로 개칭
1956. 11. 23	인천시조례 제 144호에 의거 인천시 중부출장소 설치
1968. 1. 1	법률 제1919호(1967. 3. 30공포)에 의거 인천시 중구개칭 (구제실시)
1973. 7. 1	인천시 조례 제829호(1973.5.28. 공포)로 동구 월미도를 중구로 편입
1977. 5. 10	내경동, 인현동, 신포동 설치 (10개동)
1981. 7. 1	법률 제3424호(1981. 3. 13공포)에 의거 인천직할시 중구로 편입 (직할시 승격)
1983. 11. 26	신흥1동을 신흥동으로, 신흥2동을 신선동으로 명칭 변경
1985. 11. 15	연안동 신설 (11개동)
1988. 5. 1	법령 제4004호(88. 4. 6)호에 의거 자치구로 승격

연 대	변 천 과 정
1989. 1. 1	법령 제4051호(88. 12. 31)에 의거 경기도 영종면, 용유면이 인천직할시로 구역 변경하여 영종동, 용유동 설치 (13개동)
2012. 1. 1	인천광역시중구행정운영동의설치및동장정수조례 제971호에 의거 운서동 신설
2018. 1. 1	인천광역시중구행정운영동의설치및동장정수조례 제1254호에 의거 영종1동 신설
2019. 10. 17	영종 제2청사 개청

Brief History

연 대	변 천 과 정
Ancient Age	Called 'Michuhole' in Baikje Dynasty
1018	Changed to 'Suju-kun' in Hyunjong 9years of Koryo
1096	Reorganized as 'Inju' in Sookjong of Koryo Dynasty
1390	Reorganized as 'Kyngwonbu' in Kongyang-King of Koryo Dynasty
1392	Restored to 'Inju' in Taejo of Chosun Dynasty
1413	Reorganized as 'Incheon-kun' in Taejong 13 years of Chosun Dynasty
1460	Promoted to 'Incheon Dohobu' in Saejo of Chosun Dynasty
1883	Opened the Incheon Port in Kojong 20 years of Chosun Dynasty
1910	Established 'Incheon-Bu' in Yoonghee 4 years of Chosun Dynasty
1945. 8. 15	'Incheon-Bu was changed to 'Incheon City' During U.S Military Administrarion
1956. 11. 23	Established 'Jungbu Branch office' according to Incheon City Regulation #144
1968. 1. 1	Changed to 'Jung-Gu office' due to the law #1919 dated Mar 30, 1967
1973. 7. 1	Wolmido of Dong-Gu was incorporated into Jung-Gu due to the of Incheon City #829(May 28, 1973)
1977. 5. 10	Established Naekyung-dong, Inhyeon-dong, Sinpo-dong
1981. 7. 1	Promoted to Incheon autonomous city according to the law #3424 (Declared on Mar 13, 1981) Changed from 'Jung-Gu, Incheon, Kyunggi-Do, Korea' to 'Jung-Gu, Incheon, Korea'

연 대	변 천 과 정
1983. 11. 26	Changed name from 'Sinheung1-dong' to 'Sinheung-dong' and from 'Sinheung2-dong' to 'Sinseon-dong'
1985. 11. 15	Established 'Yeonan-dong'
1988. 5. 1	Promoted to Autonomous ares due to the Law #4004 (apr 6.1988)
1989 1. 1	Youngjong-myon and Yongyu-myon of Kyonggi-do were incorporated into Incheon City due to the law #4051 (Dec 31. 1988) Established 'Youngjong-dong' and 'Yongyu-dong' according to the Regulation of Jung-Gu, Incheon City #94 (Dec 31. 1988)
2012. 1. 1	Established 'Unseo-dong' according to Installation of the administrative operation Agreement of the District of Incheon No.971
2018. 1. 1	Established 'Yeongjong1-dong' according to Installation of the administrative operation Agreement of the District of Incheon No.1254
2019. 10. 17	Established 'Yeongjong 2nd Office Building'

Ⅱ. 토지 및 기후 ●

II. 토지 및 기후 LAND AND CLIMATE

1. 위 치 LOCATION

구청소재지 Location of Gu Office	경도와 위도의 극점 Extreme of Longitude and Latitude			
	단 Extremity	지 명 Name of Place	극 점 Extreme	연 장 거 리 Extend Length
인천광역시 중구 신포로27번길 80 (관동1가) 80, Sinpo-ro 27beon-gil, Jung-gu, Incheon Metropolitan City	동 단 Eastern extremity	도 원 동 Dowon-dong	126°38'51"	동서간 24km
	서 단 Western extremity	용유도서단 Yongyu-do West	126°21'29"	East & West Between
	남 단 Southern extremity	팔미도남단 Palmido South	37°22'02"	남북간 21km
	북 단 Northern extremity	운염도북단 Woonyum-do North	37°34'37"	South & North Between

자료 : 국립국악원

Source : Nation Geography Institute

2. 지 역 특 성 LOCAL PROPERTY

- ❖ 1883년 개항이후 최초로 도시화된 지역, 개항기 문화유적 다수 산재
- ❖ 경제활동이 많은 산업중심지이며 해양 관광도시의 잠재력 내재
 - 자유공원, 월미도, 차이나타운, 씨사이드 파크, 을왕리 해수욕장 등 관광자원 풍부
- ❖ 동양최대의 갑문시설을 갖춘 인천항은 우리나라 해운항만의 전진기지이며, 서해 7개 도시의 연결지인 동시에 전략적으로도 중요한 요새지

3. 행정 구역

단위 : 개

연별, 동별 Year&Dong	면 적 (km) Area	구 성 비 (%) Composition	동 Dong	
			행 정 Administrative	법 정 Legal
2014	133.19	100.00	11	52
2015	133.45	100.00	11	52
2016	140.19	100.00	11	52
2017	140.28	100.00	11	55
2018	140.28	100.00	12	57
2019	140.29	100.00	12	58
신포동 Sinpo-dong	1.76	1.25	1	25
연안동 Yeonan-dong	5.35	3.81	1	2
신흥동 Sinheung-dong	3.52	2.51	1	4
도원동 Dowon-dong	0.26	0.19	1	1
율목동 Yulmok-dong	0.18	0.13	1	2
동인천동 Dongincheon-dong	0.63	0.45	1	5
북성동 Bukseong-dong	2.63	1.87	1	4
송월동 Songwol-dong	0.22	0.16	1	4
영종동 Yeongjong-dong	31.61	22.53	1	3
영종1동 Yeongjong1-dong	5.30	3.78	1	2
용유동 Yongyu-dong	25.00	17.82	1	5
운서동 Unsoe-dong	63.83	45.50	1	1

자료 : 총무과

AREA AND NUMBER OF ADMINISTRATIVE UNITS

Unit : number

통 Tong	반 Ban	출장소 Branch Office
272	1,264	2
275	1,268	2
275	1,268	2
272	1,167	-
280	1,197	-
284	1,257	-
26	91	-
27	121	-
39	178	-
14	64	-
12	49	-
22	88	-
15	73	-
20	83	-
28	118	-
38	163	-
12	39	-
41	190	-

Source : General Affairs Division

4. 토 지 지 목 별 현 황

단위 : m²

연 별 Year	계 Total	전 Dry Paddy	답 Rice Paddy	과수원 Orchard	목장용지 Pasture	임 야 Forest field
2014	133,195,290.6	5,698,213.0	7,323,000.0	152,075.0	13,803.0	33,896,416.4
2015	133,458,509.2	5,671,488.7	7,181,914.0	152,075.0	13,803.0	33,849,449.5
2016	140,186,218.1	5,196,989.9	6,183,604.5	128,725.0	11,938.0	32,569,142.5
2017	140,274,744.8	4,732,461.9	5,623,775.7	136,187.0	3,135.0	31,589,049.5
2018	140,278,158.3	4,706,876.6	5,579,343.7	138,117.0	3,135.0	31,140,034.5
2019	140,286,899.5	4,694,990.8	5,534,756.4	139,762.6	3,135.0	21,110,230.7

자료 : 민원지적과

토 지 지 목 별 현 황(계속)

단위 : m²

연 별 Year	도 로 Road	철도용지 Railway	하 천 River	제 방 Bank	구 거 Ditch	유 지 Marsh
2014	11,404,912.6	797,886.2	47,524.1	863,388.9	1,598,624.2	3,973,222.5
2015	11,455,658.7	797,886.2	866,819.5	47,524.1	1,597,741.4	3,865,235.5
2016	11,977,393.3	798,155.5	38,254.1	840,140.1	1,964,418.8	3,889,022.0
2017	12,119,261.3	797,968.8	38,254.1	794,498.1	1,948,048.6	3,813,686.0
2018	13,653,147.1	797,968.8	38,254.1	776,207.3	2,114,896.6	3,806,216.0
2019	13,844,680.6	801,748.8	38,254.1	773,810.3	2,100,979.1	3,806,216.0

자료 : 민원지적과

※ 양어장은 토지지목변경으로 인해 수치 없음

AREA OF LAND CATEGORY

Unit : m²

광천지 Mineral spring site	염 전 Salterm	대 지 Building land	공장용지 Factory Site	학교용지 School Site	주차장 Parking lot	주유소 용지 Service Station Site	창고용지 Warehouse Site
-	2,616,620.0	11,137,698.3	2,084,902.2	882,813.3	241,624.8	70,986.9	1,484,927.7
-	2,529,886.0	11,409,575.3	2,100,238.5	882,819.7	242,745.1	70,135.8	1,548,004.4
-	2,288,949.0	12,698,868.3	1,794,539.2	930,467.3	282,492.3	70,135.8	1,542,184.2
-	1,765,122.0	13,165,154.6	1,804,013.7	957,064.6	291,614.5	76,001.4	1,549,141.6
-	1,765,122.0	13,229,145.9	1,802,647.7	956,718.8	583,868.1	76,001.4	1,562,174.9
-	1,761,928.0	13,489,021.9	1,817,228.1	956,929.0	640,244.8	76,623.5	1,565,032.9

Source : Civil Service and Cadastral Division

AREA OF LAND CATEGORY(cont'd)

Unit : m²

양어장 Fish farm	수도용지 Water Supply site	공 원 Park	체육용지 Sporting facilities site	유 원 지 Recreation area	종교용지 Religious site	사적지 Historical site	묘 지 Grave yard	잡 종 지 Miscellaneous area
46,575.0	23,380.3	2,856,372.5	107,498.2	1,041,065.0	83,698.4	-	150,402.0	44,597,660.1
46,575.0	23,380.3	2,957,246.2	349,972.1	1,041,065.0	83,927.7	-	145,048.0	44,528,294.5
46,575.0	23,380.3	5,888,646.7	735,512.4	1,041,219.0	95,604.4	-	136,090.0	49,013,770.5
-	26,765.4	6,484,460.2	3,151,075.7	1,036,136.0	95,972.7	-	115,620.0	48,160,276.4
-	26,765.4	6,487,525.1	3,127,597.8	1,035,010.0	101,006.5	-	107,733.0	46,662,645.0
-	26,765.4	6,602,982.4	3,165,059.9	1,035,010.0	106,168.6	-	105,327.0	46,090,013.6

Source : Civil Service and Cadastral Division

5. 일 기 일 수

단위 : 일

연별,월별 Year & Month	맑 음 Clear	구름많음 Mostly cloudy	흐 립 Cloud	강 수 Rain	서 리 Frost
2014	106	73	84	96	23
2015	112	58	94	98	25
2016	81	81	90	91	30
2017	161	73	84	97	41
2018	99	63	95	96	23
2019	194	114	57	91	57
1월 Jan	25	6	-	1	20
2월 Feb	15	11	2	4	10
3월 Mar	17	11	3	6	11
4월 Apr	16	10	4	9	-
5월 May	21	8	2	3	-
6월 Jun	12	9	9	10	-
7월 Jul	8	9	14	14	-
8월 Aug	14	15	2	10	-
9월 Sep	10	6	14	10	-
10월 Oct	19	10	2	5	-
11월 Nov	20	8	2	7	4
12월 Dec	17	11	3	12	12

자료 : 인천기상대

WEATHER DAYS

Unit : day

안 개	눈	뇌 전	폭 풍	황 사
Fog	Snow	Thunder-Storm	Gale	Yellow Sand
40	22	15	1	8
43	16	13	0	16
38	20	14	1	8
42	31	24	0	8
52	21	21	0	3
56	20	20	0.3	6
2	3	-	0.3	-
5	5	1	-	-
11	2	1	-	-
8	-	1	-	1
2	-	1	-	1
1	-	2	-	-
15	-	4	-	-
1	-	3	-	-
3	-	2	-	-
1	-	2	-	2
2	2	2	-	2
5	8	1	-	-

Source : Incheon Meteorological Office

6. 기 상 개 황

연별, 월별 Year & Month	기온(°C) Air temperature			강수량 Precipitation (mm)	상대습도(%) Relative humidity	
	평균 Mean	평균최고 Maximum mean	평균최저 Minimum mean		평균 Mean	최소 Minimum
2014	12.8	16.5	9.6	788.1	78.0	16.0
2015	13.1	17.0	9.9	652.0	79.0	17.0
2016	13.3	17.1	10.0	864.3	76.0	13.0
2017	12.5	16.3	9.3	1,028.9	66.0	12.0
2018	12.5	16.3	9.2	1,134.4	65.0	9.0
2019	13.2	17.1	9.9	919.5	65.2	20.8
1월 Jan	-0.5	3.3	-3.8	0.7	55.0	15.0
2월 Feb	0.8	4.8	-2.5	26.6	56.0	19.0
3월 Mar	6.4	10.5	3.2	28.4	63.0	9.0
4월 Apr	11.3	15.7	7.8	41.1	63.0	11.0
5월 May	17.6	22.3	13.8	33.2	61.0	11.0
6월 Jun	21.3	25.2	18.3	49.7	73.0	27.0
7월 Jul	25.0	28.1	22.4	220.8	80.0	26.0
8월 Aug	26.9	30.3	24.0	143.7	74.0	39.0
9월 Sep	22.5	26.0	19.5	229.0	71.0	28.0
10월 Oct	16.8	20.8	13.0	31.9	65.0	22.0
11월 Nov	8.2	12.3	4.4	89.4	59.0	16.0
12월 Dec	2.0	5.4	-1.6	25.0	62.0	26.0

자료 : 인천기상대

SUMMARY OF METEOROLOGICAL DATA

평균해면기압 Air Pressure of Mean sea Level(mb)	이슬점온도 Mean Dewpoint Temperature (°C)	평균운량 Mean Cloud (0.1할)	일조시간 Duration of Sunshine (h)	최심신적설 Maximum Depth of Snow Fal (cm)	바람(m/s) Wind Speed		
					평균풍속 Mean	최대풍속 Fastest	최대순간풍속 Greatest gust
1,016.7	8.6	48.0	2,559.9	3.3	3.1	14.9	22
1,016.6	9.1	47.0	2,671.4	3.9	3.1	13.4	19.9
1,016.7	8.6	51.0	2,594.7	5.8	3.1	14.2	21.0
1,016.6	5.8	45.0	2,751.8	8.1	3.1	12.2	17.9
1,016.8	5.5	49.0	2,715.5	4.2	3.1	12.1	20.5
1,015.0	5.9	60.0	2,672.9	8.1	2.9	10.3	16.5
1,026.4	-8.2	3.1	220.9	8.1	3.0	9.6	13.9
1,024.6	-7.2	5.0	198.1	0.4	2.9	9.0	14.1
1,017.3	-1.8	4.9	224.6	-	3.3	10.9	17.3
1,015.2	4.9	5.2	223.1	-	2.9	10.4	14.6
1,003.7	10.5	3.9	308.6	-	3.0	8.9	15.8
1,007.2	15.0	5.5	253.3	-	2.6	7.1	12.2
1,005.9	23.1	7.2	180.2	-	2.9	8.2	15.1
1,006.6	20.8	5.6	278.8	-	2.7	9.8	15.7
1,006.5	15.0	6.6	168.6	-	2.8	18.7	31.9
1,018.8	8.1	4.3	242.6	-	2.8	8.0	12.9
1,022.6	-1.5	4.2	205.3	1.5	3.0	11.0	16.5
1,025.7	-8.3	4.5	168.8	4.1	3.4	11.6	17.8

Source : Incheon Meteorological Office

7. 해안선 및 도서

연 별 Year	해안선(km) Coastline		도 서 현 황			
		육지부 Mainland	도서부 Island	도서(개) No.of islands	유인도(개) Inhabited	무인도(개) Uninhabited
2014	147.77	116.52	31.25	12	3	9
2015	147.77	116.52	31.25	12	3	9
2016	147.77	116.52	31.25	12	3	9
2017	147.77	116.52	31.25	15	3	12
2018	147.77	116.52	31.25	15	3	12
2019	147.77	116.52	31.25	15	3	12

자료 : 민원지적과

※ 해안선은 실제접안 길이임(도서제외)

※ 영종·용유 도서에서 제외

COASTLINE AND ISLANDS

Islands		
면 적 (km ²) Area	세 대 Households	인 구 (명) Population
10.95	450	817
10.95	468	835
10.95	468	835
10.72	466	813
10.89	462	788
10.89	474	772

Source : Civil Service and Cadastral Division
 ※ Coastline is actual length of berth
 ※ Exclusive Yeongjong, Yongu

Ⅲ. 인 구

Ⅲ. 인 구

1. 인 구 추 이

단위 : 세대, 명

연 별 Year	세대 ¹⁾ No. of households	등 록 인 구 Population								
		합 계			한 국 인			외 국 인		
		Total	남 Male	여 Female	Korean	남 Male	여 Female	Foreigner	남 Male	여 Female
2014	49,874	116,188	60,157	56,031	111,929	57,889	54,040	4,259	2,268	1,991
2015	51,240	118,781	61,622	57,159	114,493	59,331	55,162	4,288	2,291	1,997
2016	52,218	119,434	62,113	57,321	115,249	59,839	55,410	4,185	2,274	1,911
2017	54,525	121,838	63,325	58,513	117,999	61,344	56,655	3,839	1,981	1,858
2018	57,887	126,522	65,763	60,759	122,499	63,700	58,799	4,023	2,063	1,960
2019	65,002	139,385	72,223	67,162	135,135	70,063	65,072	4,250	2,160	2,090

자료 : 민원지적과

1) 외국인 세대수 제외('98년부터 적용)

POPULATION

POPULATION TREND

Unit : household, person

인구증가율 Population increaserate	세대당인구 Person per household	65세이상고령자 Person 65 years old and over	인구밀도 Population	
			dens-ity	면적(km ²) Area
3.86%	2.24	14,878	872	133.19
2.29%	2.23	15,410	890	133.45
0.66%	2.21	15,737	900	140.16
2.38%	2.16	16,643	868	140.27
3.81%	2.12	17,482	901	140.28
10.32%	2.07	19,076	993	140.29

Source : Civil Service and Cadastral Division
1) foreign Households excluded(since 1998)

2. 동별세대 및 인구

단위 : 세대, 명

연별, 동별 Year & Dong	세대 ¹⁾ No. of households	등 록 인 구		
		합 계 Total	남 Male	여 Female
2014	49,874	116,188	60,157	56,031
2015	51,240	118,781	61,622	57,159
2016	52,218	119,434	62,113	57,321
2017	54,525	121,838	63,325	58,513
2018	57,887	126,252	65,763	60,489
2019	65,002	139,385	72,223	67,162
신포동 Sinpo-dong	2,767	5,721	2,864	2,857
연안동 Yeonan-dong	3,476	6,881	3,775	3,106
신흥동 Sinheung-dong	6,130	13,925	7,103	6,822
도원동 Dowon-dong	2,056	4,274	2,173	2,101
율목동 Yulmok-dong	1,895	3,673	1,885	1,788
동인천동 Dongincheon-dong	3,433	6,409	3,417	2,992
북성동 Bukseong-dong	1,625	3,568	1,847	1,721
송월동 Songwol-dong	2,187	4,868	2,423	2,445
영종동 Yeongjong-dong	8,109	15,758	8,718	7,040
영종1동 Yeongjong1-dong	15,070	40,702	20,334	20,368
운서동 Unsoe-dong	15,597	29,280	15,264	14,016
용유동 Yongyu-dong	2,657	4,326	2,420	1,906

자료 : 민원지적과

1) 외국인 세대수 제외('98년부터 적용)

HOUSEHOLDS AND POPULATION BY DONG

Unit : household, person

Population						65세이상 고령자 Person 65 years old and over
한국인 Korean	남 Male	여 Female	외국인 Foreigner	남 Male	여 Female	
111,929	57,889	54,040	4,259	2,268	1,991	14,878
114,493	59,331	55,162	4,288	2,291	1,997	15,410
115,249	59,839	55,410	4,185	2,274	1,911	15,737
117,999	61,344	56,655	3,839	1,981	1,858	16,643
122,499	63,700	58,799	4,023	2,063	1,690	17,482
135,135	70,063	65,072	4,250	2,160	2,090	19,076
5,272	2,672	2,600	449	192	257	1,340
6,571	3,556	3,015	310	219	91	1,472
13,425	6,824	6,601	500	279	221	2,444
4,168	2,125	2,043	106	48	58	1,043
3,542	1,828	1,714	131	57	74	900
6,075	3,207	2,868	334	210	124	1,597
2,988	1,546	1,442	580	301	279	855
4,635	2,306	2,329	233	117	116	1,084
15,267	8,457	6,810	491	261	230	2,252
40,314	20,214	20,100	388	120	268	2,629
28,647	14,959	13,688	633	305	328	2,195
4,231	2,369	1,862	95	51	44	1,265

Source : Civil Service and Cadastral Division
 1) foreign Households excluded(since 1998)

3. 연령(5세 계급) 및 성별인구

POPULATION BY AGE(5-YEAR AGE GROUP) AND GENDER

단위 : 명, %

합계Total 성별(남) 5세 계급별	2014 year		2015 year		2016 year		2017 year		2018 year		2019 year	
	인구 Popul- ation	구성비 Compo- sition	인구 Popul- ation	구성비 Compo- sition	인구 Popul- ation	구성비 Compo- sition	인구 Popul- ation	구성비 Compo- sition	인구 Popul- ation	구성비 Compo- sition	인구 Popul- ation	구성비 Compo- sition
계	57,889	100.00	59,331	100.00	59,489	100.00	61,344	100	63,700	100	70,063	100
0~4	2,939	5.08	2,975	5.01	2,746	4.62	2,536	4.13	2,489	3.91	2,889	4.12
5~9	2,845	4.91	2,966	5.00	3,043	5.12	2,957	4.82	3,006	4.72	3,375	4.82
10~14	3,017	5.21	2,948	4.97	2,874	4.83	3,006	4.90	3,007	4.72	3,208	4.58
15~19	2,996	5.18	3,053	5.15	3,041	5.11	3,039	4.95	3,006	4.72	3,120	4.45
20~24	3,096	5.35	3,156	5.32	3,247	5.46	3,353	5.47	3,503	5.50	3,643	5.20
25~29	3,072	5.31	3,292	5.55	3,577	6.01	4,082	6.65	4,829	7.58	5,880	8.39
30~34	4,931	8.52	4,732	7.98	4,334	7.29	4,198	6.84	4,244	6.66	5,046	7.20
35~39	5,373	9.28	5,511	9.29	5,513	9.27	5,638	9.19	5,770	9.06	6,148	8.77
40~44	6,075	10.49	6,080	10.25	5,963	10.02	5,859	9.55	5,824	9.14	6,379	9.10
45~49	5,187	8.96	5,492	9.26	5,696	9.57	6,001	9.78	6,192	9.72	6,763	9.65
50~54	4,718	8.15	4,732	7.98	4,735	7.96	4,828	7.87	5,167	8.11	5,593	7.98
55~59	4,223	7.29	4,417	7.44	4,539	7.63	4,694	7.65	4,782	7.51	5,102	7.28
60~64	2,971	5.13	3,229	5.44	3,637	6.11	3,792	6.18	4,118	6.46	4,420	6.31
65~69	2,499	4.32	2,581	4.35	2,493	4.19	2,594	4.23	2,676	4.20	2,969	4.24
70~74	1,931	3.34	1,970	3.32	2,035	3.42	2,144	3.50	2,236	3.51	2,382	3.40
75~79	1,176	2.03	1,232	2.08	1,297	2.18	1,467	2.39	1,584	2.49	1,722	2.46
80~84	494	0.85	591	1.00	665	1.12	728	1.19	816	1.28	929	1.33
85~	346	0.59	374	0.64	54	0.09	428	0.69	451	0.71	495	0.71

자료 : 민원지적과

1) 외국인 제외

3. 연령(5세 계급) 및 성별인구(계속)

POPULATION BY AGE(5-YEAR AGE GROUP) AND GENDER(Cont'd)

Unit : person, %

합계Total 성별(남) 5세 계급별	2014 year		2015 year		2016 year		2017 year		2018 year		2019 year	
	인구 Popul- ation	구성비 Compo- sition	인구 Popul- ation	구성비 Compo- sition	인구 Popul- ation	구성비 Compo- sition	인구 Popul- ation	구성비 Compo- sition	인구 Popul- ation	구성비 Compo- sition	인구 Popul- ation	구성비 Compo- sition
계	54,040	100.00	55,162	100.00	55,410	100.00	56,655	100	58,799	100	65,072	100
0~4	2,837	5.25	2,835	5.14	2,645	4.77	2,483	4.38	2,412	4.10	2,571	3.95
5~9	2,698	4.99	2,893	5.24	2,899	5.23	2,894	5.11	2,894	4.92	3,270	5.03
10~14	2,705	5.01	2,681	4.86	2,674	4.83	2,792	4.93	2,862	4.87	3,036	4.67
15~19	2,691	4.98	2,740	4.97	2,720	4.91	2,699	4.76	2,719	4.62	2,876	4.42
20~24	2,854	5.28	2,970	5.38	2,965	5.35	3,209	5.66	3,563	6.06	4,150	6.38
25~29	2,902	5.37	2,946	5.34	3,003	5.42	3,401	6.00	3,911	6.65	4,948	7.60
30~34	4,347	8.04	4,274	7.75	3,887	7.01	3,580	6.32	3,686	6.27	4,239	6.51
35~39	4,619	8.55	4,827	8.75	4,876	8.80	4,950	8.74	4,942	8.40	5,395	8.29
40~44	4,885	9.04	4,916	8.91	4,842	8.74	4,835	8.53	4,826	8.21	5,370	8.25
45~49	3,977	7.36	4,164	7.55	4,486	8.10	4,751	8.39	4,898	8.33	5,324	8.18
50~54	4,016	7.43	3,850	6.98	3,704	6.68	3,699	6.53	4,000	6.80	4,456	6.85
55~59	4,127	7.64	4,091	7.42	4,258	7.68	4,252	7.51	4,206	7.15	4,410	6.78
60~64	2,950	5.46	3,313	6.01	3,608	6.51	3,828	6.76	4,161	7.08	4,448	6.84
65~69	2,703	5.00	2,753	4.99	2,734	4.93	2,798	4.94	2,828	4.81	3,069	4.72
70~74	2,167	4.01	2,193	3.98	2,235	4.03	2,290	4.04	2,453	4.17	2,755	4.23
75~79	1,570	2.91	1,633	2.96	1,737	3.13	1,947	3.44	2,021	3.44	2,063	3.17
80~84	1,095	2.03	1,121	2.03	1,144	2.06	1,155	2.04	1,256	2.14	1,407	2.16
85~	897	1.66	962	1.74	993	1.79	1,092	1.93	1,161	1.97	1,285	1.97

Source : Civil Service and Cadastral Division
 Note) exclusive foreigners usive foreigners

4. 인 구 동 태

단위 : 명

연별, 월별 Year & Month	출 생 Birth		
	계 Total	남 Male	여 Female
2014	1,138	623	515
2015	1,056	570	486
2016	960	496	464
2017	790	388	402
2018	794	412	382
2019	882	454	428

자료 : 민원지적과

VITAL STATISTICS

Unit : person, couple

사 망 Death			혼 인 Marriage	이 혼 Divorce
계 Total	남 Male	여 Female		
533	296	237	216	189
552	284	268	585	242
668	359	309	514	220
653	374	279	704	314
776	417	359	709	315
706	391	315	600	254

Source : Civil Service and Cadastral Division

5. 인 구 이 동

단위 : 명, %

연별, 월별 Year & Month	총 이 동 Total migrants				군구내		구 간 Inter-Gu			
	전입 In- migrants	이동률 Rate	전출 Out- migrants	이동률 Rate	Intra- Gu	이동률 Rate	전입 In- migrants	이동률 Rate	전출 Out- migrants	이동률 Rate
2014	22,434	20	18,733	17	5,006	4	7,942	7	7,231	6
2015	23,539	20.56	21,516	18.10	5,840	5.10	7,673	6.70	8,261	7.22
2016	19,652	17.05	19,267	16.72	4,521	3.92	6,641	5.76	7,790	6.76
2017	19,662	16.87	17,056	14.64	3,386	2.91	6,485	5.57	6,523	5.60
2018	23,854	19.47	19,433	15.86	5,224	4.26	7,416	6.05	7,037	5.74
2019	34,378	25.44	21,931	16.23	7,535	5.58	11,879	8.79	6,593	4.88
1월 Jan	2,897	2.14	1,877	1.39	533	0.39	1,020	0.75	630	0.47
2월 Feb	3,716	2.75	1,929	1.43	659	0.49	1,374	1.02	535	0.40
3월 Mar	3,245	2.40	1,890	1.40	702	0.52	1,148	0.85	546	0.40
4월 Apr	2,979	2.20	1,934	1.43	755	0.56	1,053	0.78	561	0.42
5월 May	3,535	2.62	2,088	1.55	791	0.59	1,250	0.93	598	0.44
6월 Jun	2,488	1.84	1,724	1.28	590	0.44	769	0.57	548	0.41
7월 Jul	2,777	2.05	2,004	1.48	731	0.54	915	0.68	567	0.42
8월 Aug	2,311	1.71	1,738	1.29	572	0.42	706	0.52	544	0.40
9월 Sep	2,099	1.55	1,471	1.09	396	0.29	686	0.51	463	0.34
10월 Oct	3,088	2.29	1,848	1.37	714	0.53	1,136	0.84	527	0.39
11월 Nov	2,676	1.98	1,670	1.24	548	0.41	971	0.72	532	0.39
12월 Dec	2,567	1.90	1,758	1.30	544	0.40	851	0.63	542	0.40

자료 : 민원지적과

INTERNAL MIGRATION

Unit : person, %

시 도 간 Inter-Metropolitan City and Province		순 이 동 Net-migrants			
전 입 In-migrants	이동률 Rate	전 출 Out-migrants	이동률 Rate		이동률 Rate
9,486	8	6,496	6	2,990	3
10,026	8.76	7,415	6.48	2,611	2.28
8,490	7.37	6,956	6.04	1,534	1.33
9,791	8.40	7,147	6.14	2,644	2.27
11,214	9.15	7,172	5.85	4,042	3.30
14,964	11.07	7,803	5.77	7,161	5.30
1,344	0.99	714	0.53	630	0.47
1,683	1.25	735	0.54	948	0.70
1,395	1.03	642	0.48	753	0.56
1,171	0.87	618	0.46	553	0.41
1,494	1.11	699	0.52	795	0.59
1,129	0.84	586	0.43	543	0.40
1,131	0.84	706	0.52	425	0.31
1033	0.76	622	0.46	411	0.30
1,017	0.75	612	0.45	405	0.30
1,238	0.92	607	0.45	631	0.47
1,157	0.86	590	0.44	567	0.42
1,172	0.87	672	0.50	500	0.37

Source : Civil Service and Cadastral Division

6. 외국인 국적별 등록현황

단위 : 명

연 별 Year	총 계 Total			일 본 Japan			미 국 UnitedStates		
	계 sub-total	남 Male	여 Female	계 sub-total	남 Male	여 Female	계 sub-total	남 Male	여 Female
2014	4,259	2,268	1,991	57	10	47	105	81	24
2015	4,288	2,291	1,997	62	13	49	112	84	28
2016	4,185	2,274	1,911	55	9	46	104	84	20
2017	3,839	1,981	1,858	57	11	46	91	73	18
2018	4,023	2,063	1,960	72	23	49	92	70	22
2019	4,250	2,160	2,090	97	25	72	94	72	22

자료 : 민원지적과

REGISTERED FOREIGNERS BY MAJOR NATIONALITY

Unit : person

대 만 Taiwan			홍 콩 HongKong			중 국 China			기 타 Others		
계 sub-total	남 Male	여 Female	계 sub-total	남 Male	여 Female	계 sub-total	남 Male	여 Female	계 sub-total	남 Male	여 Female
1,146	608	538	1	-	1	991	464	527	1,959	1,105	854
1,096	573	523	4	2	2	1,043	493	550	1,971	1,126	845
1,037	538	499	5	1	4	1,056	511	545	1,928	1,131	797
986	508	478	10	1	9	1,030	476	554	1,665	912	753
940	484	456	10	3	7	1,019	476	543	1,890	1,007	883
894	463	431	9	2	7	1,050	487	563	2,106	1,111	995

Source : Civil Service and Cadastral Division

IV. 사 업 체 ●

IV. 사 업 체

1. 산업대분류별 사업체총괄

단위 : 개, 명

연 별 Year	합 계 Total					조직형태별			
						개 인 Individuals		회사법인 Incorporated company	
	사업체수 Establishment		종사자수 Workers			사업체 Establishment	종사자 workers	사업체 Establishment	종사자 workers
	여성 대표자	계 Total	남 Male	여 Female					
2012	10,625	3,843	72,361	45,534	26,827	8,131	19,239	1,822	38,701
2013	10,944	3,983	74,848	47,041	27,807	8,351	19,770	1,878	39,354
2014	11,734	4,251	82,627	51,285	31,342	8,808	21,207	2,155	42,447
2015	11,821	4,303	91,689	55,782	35,907	8,858	22,312	2,204	49,627
2016	12,360	4,455	90,551	54,570	35,981	9,338	23,078	2,256	48,018
2017	12,935	4,739	92,892	55,194	37,698	9,778	23,526	2,354	49,435
2018	13,291	4,874	97,759	57,645	40,114	9,962	23,431	2,523	52,491
농업, 임업 및 어업 Agriculture, Forestry and fishing	2	0	32	29	3	0	0	0	0
광업 Mining and Quarrying	16	3	325	283	42	6	17	10	308
제조업 Manufacturing	524	105	7,654	5,229	2,425	397	904	125	6,698
전기, 가스, 증기 및 수도사업 Electricity, Gas, steam and Water Supply	9	1	177	146	31	1	1	5	74
하수폐기물처리, 원료재생 및 환경복원업 sewerage, waste management, materials recovery and remediation activities	39	9	514	433	81	11	23	24	386
건설업 Construction	320	75	1,875	1,607	268	203	538	117	1,337
도매 및 소매업 Wholesale and Retail Trade	3,617	1,445	10,659	6,000	4,659	2,989	5,911	607	4,602
운수업 Transportation	2,553	278	26,764	19,991	6,773	1,500	3,245	929	20,205
숙박 및 음식점업 Accommodation and food service activities	3,053	1,725	11,943	4,685	7,258	2,734	7,149	311	4,669
출판, 영상, 방송통신 및 정보서비스업 Information and communications	62	18	951	580	371	27	56	27	362
금융 및 보험업 Financial and Insurance activities	95	12	1,119	532	587	18	18	31	552
부동산업 및 임대업 Real Estate Activities and renting and leasing	517	191	1,578	975	603	361	529	102	506
전문, 과학 및 기술서비스업 Professional, scientific and technical activities	165	31	1,350	755	595	105	201	41	661
사업시설관리 및 사업지원서비스업 Business facilities management and business support services	271	75	9,744	5,903	3,841	141	476	121	8,990
공공행정, 국방 및 사회보장행정 Public administration and defence; compulsory social security	71	5	7,806	4,580	3,226	0	0	0	0
교육서비스업 Education	327	162	3,502	1,302	2,200	251	782	10	113
보건업 및 사회복지서비스업 Human health and social work activities	314	149	5,717	1,056	4,661	202	1,604	3	31
예술, 스포츠 및 여가관련서비스업 Arts, sports and recreation related services	345	143	3,233	1,808	1,425	301	587	20	2,350
협회 및 단체, 수리 및 기타개인서비스업 Membership organizations, repair and other personal services	991	447	2,816	1,751	1,065	715	1,390	40	647

자료 : 홍보체육실(2017.12.31기준)

ESTABLISHMENT

SUMMARY OF ESTABLISHMENTS BY INDUSTRY

Unit : each, person

By type of organization				사업체 구분별 By type of establishment					
회사외법인 Non-business corporation		비 법 인 Non-corporation association		단 독 Single-unit firm		공장, 지사 Factory, branch office		본사, 본점 Head office	
사업체 Establish- ment	종사자 workers	사업체 Establish- ment	종사자 workers	사업체 Establish- ment	종사자 workers	사업체 Establish- ment	종사자 workers	사업체 Establish- ment	종사자 workers
385	13,261	287	1,160	9,589	41,471	870	25,505	166	5,385
408	14,390	307	1,334	9,905	43,461	863	24,368	176	7,019
454	16,746	317	2,227	10,525	46,821	1,000	26,407	209	9,399
443	17,793	316	1,957	10,548	52,027	1,095	29,047	178	10,615
452	17,635	314	1,820	11,123	51,570	1,062	27,776	175	11,205
461	17,731	342	2,200	11,662	55,471	1,083	28,283	190	9,138
482	19,511	324	2,326	11,883	58,152	1,204	30,185	204	9,422
1	2	1	30	2	32	0	0	0	0
0	0	0	0	13	221	3	104	0	0
2	52	0	0	477	4,876	34	1,727	13	1,051
3	102	0	0	5	67	4	110	0	0
4	105	0	0	27	215	9	240	3	59
0	0	0	0	307	1,468	10	388	3	19
17	133	4	13	3,370	8,046	203	2,040	44	573
120	3,238	4	76	2,052	9,795	412	10,669	89	6,300
5	90	3	35	2,777	7,891	266	3,923	10	129
8	533	0	0	48	627	13	232	1	92
46	549	0	0	29	74	58	938	8	107
4	210	50	333	483	1,188	28	334	6	56
18	486	1	2	144	719	12	474	9	157
7	275	2	3	216	3,751	47	5,558	8	435
71	7,806	0	0	70	7,801	1	5	0	0
57	2,496	9	111	308	2,977	16	402	3	123
45	2,962	64	1,120	289	3,048	22	2,401	3	268
19	275	5	21	330	3,034	14	198	1	1
55	197	181	582	936	2,322	52	442	3	52

Source : Public Affairs & Sports Office

2. 종사자규모별 사업체수 및 종사자수

단위 : 개, 명

연 별 Year	합계 Total					1~4명 persons		5~9명 persons		10~19명 persons	
	사업체 Establis h-ment	종사자수 Workers				사업체 ①	종사자 ②	사업체 ①	종사자 ②	사업체 ①	종사자 ②
		여성 대표자	계 Total	남 Male	여 Female						
2013	10,944	3,983	74,848	47,041	27,807	8,686	15,619	1,234	7,820	536	7,025
2014	11,734	4,251	82,627	51,285	31,342	9,276	16,960	1,331	8,533	563	7,410
2015	11,821	4,303	91,689	55,782	35,907	9,126	16,573	1,467	9,439	598	7,928
2016	12,360	4,455	90,551	54,570	35,981	9,568	17,188	1,494	9,585	690	9,122
2017	12,935	4,739	92,892	55,194	37,698	10,166	18,038	1,498	9,571	669	8,776
2018	13,291	4,874	97,759	57,645	40,114	10,357	18,076	1,596	10,198	711	9,293
농업 임업 및 어업 Agriculture, Forestry and fishing	2	0	32	29	3	1	2	0	0	0	0
광업 Mining and Quarrying	16	3	325	283	42	7	17	1	5	0	0
제조업 Manufacturing	524	105	7,654	5,229	2,425	402	705	68	470	18	234
전기, 가스, 증기 및 수도사업 Electricity, Gas, steam and Water Supply	9	1	177	146	31	4	9	1	8	1	12
하수폐기물처리, 원료재생 및 환경복원업 sewerage, waste management, materials recovery and remediation activities	39	9	514	433	81	13	23	10	59	6	87
건설업 Construction	320	75	1,875	1,607	268	231	467	48	308	29	352
도매 및 소매업 Wholesale and Retail Trade	3,617	1,445	10,659	6,000	4,659	3,168	5,362	278	1,711	117	1,553
운수업 Transportation	2,553	278	26,764	19,991	6,773	1,704	2,591	448	2,949	224	2,914
숙박 및 음식점업 Accommodation and food service activities	3,053	1,725	11,943	4,685	7,258	2,481	5,093	371	2,285	131	1,690
출판, 영상, 방송통신 및 정보서비스업 Information and communications	62	18	951	580	371	41	73	7	40	6	82
금융 및 보험업 Financial and Insurance activities	95	12	1,119	532	587	35	71	30	210	20	250
부동산업 및 임대업 Real Estate Activities and renting and leasing	517	191	1,578	975	603	457	697	28	187	21	269
전문, 과학 및 기술서비스업 Professional, scientific and technical activities	165	31	1,350	755	595	124	207	25	159	6	84
사업시설관리 및 사업지원서비스업 Business facilities management and business support services	271	75	9,744	5,903	3,841	163	291	33	213	19	252
공공행정, 국방 및 사회보장행정 Public administration and defence; compulsory social security	71	5	7,806	4,580	3,226	4	7	9	73	18	268
교육서비스업 Education	327	162	3,502	1,302	2,200	221	401	45	295	10	128
보건업 및 사회복지서비스업 Human health and social work activities	314	149	5,717	1,056	4,661	107	276	112	705	54	691
예술, 스포츠 및 여가관련서비스업 Arts, sports and recreation related services	345	143	3,233	1,808	1,425	303	487	23	145	10	129
협회 및 단체, 수리 및 기타개인서비스업 Membership organizations, repair and other personal services	991	447	2,816	1,751	1,065	891	1,297	59	376	21	298

자료 : 홍보체육실(2017.12.31기준)

NUMBER OF ESTABLISHMENTS AND WORKERS BY WORKFORCE SIZE

Unit : each, person

20~49명 persons		50~99명 persons		100~299명 persons		300~499명 persons		500~999명 persons		1,000이상 or more	
사업체 ①	종사자 ②	사업체 ①	종사자 ②	사업체 ①	종사자 ②	사업체 ①	종사자 ②	사업체 ①	종사자 ②	사업체 ①	종사자 ②
268	8,171	133	9,176	58	9,144	15	6,209	11	6,875	3	4,809
331	9,947	139	9,816	64	10,289	15	6,064	11	6,800	4	6,808
389	11,677	134	9,384	76	12,577	12	4,672	12	7,619	7	11,820
371	10,813	132	8,843	72	11,546	14	5,564	14	8,932	5	8,958
368	10,884	123	8,408	77	11,890	14	5,581	13	8,432	7	11,312
391	11,563	119	8,152	82	12,834	14	5,428	13	8,634	8	13,581
1	30	0	0	0	0	0	0	0	0	0	0
6	186	2	117	0	0	0	0	0	0	0	0
11	331	10	672	12	1,824	1	495	1	821	1	2,102
1	29	2	119	0	0	0	0	0	0	0	0
9	282	1	63	0	0	0	0	0	0	0	0
10	263	0	0	1	150	1	335	0	0	0	0
44	1,229	6	352	4	452	0	0	0	0	0	0
120	3,554	24	1,615	21	3,488	4	1,486	5	3,240	3	4,927
59	1,674	9	628	1	122	1	451	0	0	0	0
4	123	3	219	0	0	1	414	0	0	0	0
5	161	3	190	2	237	0	0	0	0	0	0
9	239	1	80	1	106	0	0	0	0	0	0
4	128	3	205	2	257	1	310	0	0	0	0
14	481	13	990	22	3,849	3	1,208	4	2,460	0	0
19	554	4	279	11	1,523	2	729	2	1,521	2	2,852
24	771	26	1,797	1	110	0	0	0	0	0	0
29	901	9	598	2	432	0	0	0	0	1	2,114
5	140	2	154	0	0	0	0	1	592	1	1,586
17	487	1	74	2	284	0	0	0	0	0	0

Source : Public Affairs & Sports Office

3. 산업별, 동별 사업체수 및 종사자수

단위 : 개소, 명

연별, 동별 Year & Dong	합 계 Total					농업, 임업 및 어업 Agriculture, Forestry and fishing		광업 Mining and Quarrying		제조업 Manufacturing	
	사업체 Establish-ments		종사자 workers			사업체 Establish-ments	종사자 Workers	사업체 Establish-ments	종사자 Workers	사업체 Establish-ments	종사자 Workers
	여성 대표자	계 Total	남 Male	여 Female							
2013	10,944	3,983	74,848	47,041	27,807	1	40	13	335	371	4,315
2014	11,734	4,251	82,627	51,285	31,342	2	38	14	344	368	3,937
2015	11,821	4,303	91,689	55,782	35,907	3	49	15	387	386	7,900
2016	12,360	4,455	90,551	54,570	35,981	3	42	17	365	399	7,280
2017	12,935	4,739	92,892	55,194	37,698	3	42	18	391	511	7,592
2018	13,291	4,874	97,759	57,645	40,114	2	32	16	325	524	7,654
신포동 Sinpo-dong	1,638	720	9,062	5,385	3,677	0	0	0	0	44	97
연안동 Yeonan-dong	2,268	805	12,499	9,104	3,395	0	0	15	323	146	1,117
신흥동 Sinheung-dong	2,251	566	13,985	8,694	5,291	0	0	1	2	141	1,427
도원동 Dowon-dong	265	85	1,055	584	471	0	0	0	0	35	53
율목동 Yulmok-dong	191	68	805	338	467	0	0	0	0	26	49
동인천동 Dongincheon-dong	1,293	584	3,887	1,548	2,339	0	0	0	0	48	84
북성동 Bukseong-dong	518	230	3,262	2,354	908	0	0	0	0	13	1,296
송월동 Songwol-dong	199	83	540	209	331	0	0	0	0	5	5
영종동 Yeongjong-dong	975	353	3,526	1,957	1,569	0	0	0	0	32	86
영종1동 Yeongjong-1dong	632	318	2,504	960	1,544	0	0	0	0	5	9
운서동 Unseo-dong	2341	745	44,269	25,255	19,014	0	0	0	0	22	3,420
용유동 Yongyu-dong	720	317	2,365	1,257	1,108	2	32	0	0	7	11

자료 : 홍보체육실(2018.12.31기준)

NUMBER OF ESTABLISHMENTS AND WORKERS BY INDUSTRY AND DONG

Unit : place, person

전기, 가스, 증기 및 수도사업 Electricity, Gas, steam and Water Supply		하수폐기물처리, 원료재생 및 환경복원업 sewerage, waste management, materials recovery, and remediation activities		건 설 업 Construction		도매 및 소매업 Wholesale and Retail Trade		운 수 업 Transportation	
사업체 Establish- ments	종사자 Workers	사업체 Establish- ments	종사자 Workers	사업체 Establish- ments	종사자 Workers	사업체 Establish- ments	종사자 Workers	사업체 Establish- ments	종사자 Workers
6	158	35	307	187	1,142	3,177	9,260	2,116	21,781
8	182	39	382	214	1,132	3,379	10,267	2,315	25,790
8	178	36	386	269	1,766	3,519	10,420	2,025	26,693
8	185	38	442	280	1,802	3,512	10,633	2,413	26,544
10	188	37	428	295	2,210	3,634	10,719	2,504	25,997
9	177	39	514	320	1,875	3,617	10,659	2,553	26,764
0	0	6	15	35	307	474	1,309	223	1,934
0	0	8	77	25	160	1,117	3,020	425	4,543
3	83	12	209	62	338	530	1,880	908	4,056
0	0	0	0	21	63	67	137	33	33
0	0	2	17	12	39	40	64	24	45
0	0	0	0	17	42	523	945	25	58
0	0	0	0	5	28	97	304	52	325
0	0	0	0	5	5	40	74	42	51
2	30	4	45	86	347	197	596	118	260
0	0	0	0	11	32	116	299	2	7
3	62	6	148	29	465	281	1,729	659	15,374
1	2	1	3	12	49	135	302	42	78

Source : Public Affairs & Sports Office

산업별, 동별 사업체수 및 종사자수(계속)

단위 : 개소, 명

연별, 동별 Year & Dong	숙박 및 음식점업 Accommodation and food service activities		출판, 영상, 방송통신 및 정보서비스업 Information and communications		금융 및 보험업 Financial and Insurance activities		부동산업 및 임대업 Real Estate Activities and renting and leasing		전문, 과학 및 기술서비스업 Professional, scientific and technical activities	
	사업체 Establishments	종사자 Workers	사업체 Establishments	종사자 Workers	사업체 Establishments	종사자 Workers	사업체 Establishments	종사자 Workers	사업체 Establishments	종사자 Workers
2013	2,460	8,310	42	544	90	1,047	309	1,494	114	1,011
2014	2,625	9,056	49	966	94	997	358	1,958	133	933
2015	2,789	10,313	56	1,034	92	910	361	1,644	130	1,015
2016	2,770	10,158	52	1,095	103	1,082	448	1,972	130	899
2017	2,886	10,491	58	784	98	1,098	463	1,437	149	948
2018	3,053	11,943	62	951	95	1,119	517	1,578	165	1,350
실포동 Sinpo-dong	468	1,351	10	213	22	115	26	204	34	215
연안동 Yeonan-dong	301	654	5	20	14	122	23	69	10	65
신흥동 Sinheung-dong	222	580	3	8	13	234	46	173	27	318
도원동 Dowon-dong	22	38	1	1	0	0	9	11	3	16
율목동 Yulmok-dong	29	73	1	1	2	10	5	5	2	2
동인천동 Dongincheon-dong	309	795	3	24	9	89	18	24	21	31
북성동 Bukseong-dong	249	773	1	1	3	24	9	13	6	10
송월동 Songwol-dong	46	96	0	0	1	9	8	15	6	7
영종동 Yeongjong-dong	195	494	4	13	2	42	91	132	17	30
영종1동 Yeongjong-1dong	148	581	12	13	4	24	93	257	6	15
용유동 Yongyu-dong	407	1,318	2	8	3	20	24	30	3	115
운서동 Unseo-dong	657	5,190	20	649	22	430	165	645	30	526

자료 : 홍보체육실(2018.12.31기준)

NUMBER OF ESTABLISHMENTS AND WORKERS BY INDUSTRY AND DONG(Cont'd)

Unit : place, person

사업시설관리 및 사업지원서비스업 Business facilities management and business support services		공공행정, 국방 및 사회보장행정 Public administration and defence; compulsory social security		교육서비스업 Education		보건업 및 사회복지서비스업 Human health and social work activities		예술, 스포츠 및 여가관련서비스업 Arts, sports and recreation related services	
사업체 Establish- ments	종사자 Workers	사업체 Establish- ments	종사자 Workers	사업체 Establish- ments	종사자 Workers	사업체 Establish- ments	종사자 Workers	사업체 Establish- ments	종사자 Workers
185	7,316	68	5,772	245	3,228	256	4,116	276	1,727
208	7,275	68	5,672	275	3,530	275	5,044	282	1,868
210	8,601	73	6,738	282	3,630	289	4,717	281	1,952
222	8,185	72	6,253	297	3,629	300	4,894	298	1,920
271	9,851	71	6,308	312	3,473	323	5,636	325	2,634
271	9,744	71	7,806	327	3,502	314	5,717	345	3,233
30	420	12	1,658	31	437	36	313	54	221
27	333	10	1,300	7	67	16	159	31	50
35	912	2	70	36	355	32	2,470	21	44
9	147	1	9	11	182	11	163	5	114
2	8	1	11	7	110	11	326	4	8
21	170	5	63	32	321	51	809	57	139
17	138	2	38	4	113	2	13	36	132
3	17	1	12	8	86	8	121	3	3
31	110	10	371	34	336	28	357	21	72
7	267	0	0	77	455	55	355	31	82
12	128	8	93	6	57	4	29	21	39
77	7,094	19	4,181	74	983	60	602	61	2,329

Source : Public Affairs & Sports Office

산업별, 동별 사업체수 및 종사자수(계속)

NUMBER OF ESTABLISHMENTS AND WORKERS BY INDUSTRY AND DONG(Cont'd)

단위 : 개소, 명

Unit : place, person

연별, 동별 Year & Dong	협회 및 단체, 수리 및 기타개인서비스업 Membership organizations, repair and other personal services		가구 내 고용활동 및 달리 분류되지않은 자가소비생산활동 Activities of households as employers; undifferentiated goods-and services-producing activities of households for own use		국제 및 외국기관 Activities of extraterritorial organizations and bodies	
	사업체 Establishments	종사자 Workers	사업체 Establishments	종사자 Workers	사업체 Establishments	종사자 Workers
2013	993	2,945	-	-	-	-
2014	1,028	3,256	-	-	-	-
2015	997	3,356	-	-	-	-
2016	998	3,171	-	-	-	-
2017	967	2,665	-	-	-	-
2018	991	2,816	-	-	-	-
신포동 Sinpo-dong	133	253	-	-	-	-
연안동 Yeonan-dong	88	420	-	-	-	-
신흥동 Sinheung-dong	157	826	-	-	-	-
도원동 Dowon-dong	37	88	-	-	-	-
율목동 Yulmok-dong	23	37	-	-	-	-
동인천동 Dongincheon-dong	154	293	-	-	-	-
북성동 Bukseong-dong	22	54	-	-	-	-
송월동 Songwol-dong	23	39	-	-	-	-
영종동 Yeongjong-dong	103	205	-	-	-	-
영종1동 Yeongjong-1dong	65	108	-	-	-	-
용유동 Yongyu-dong	30	51	-	-	-	-
운서동 Unseo-dong	156	442	-	-	-	-

자료 : 홍보체육실(2018.12.31.기준)

Source : Public Affairs & Sports Office

V. 농림수산업

V. 농림수산업 AGRICULTURE, FORESTRY AND FISHING

1. 농가 및 농가인구 FARM HOUSEHOLDS AND POPULATION

단위 : 호, 명

Unit : Household, Person

연 별 Year	농 가 Farm households				농가인구 Farm population		
	계 Total	전업 Full-time	1종겸업 Part-time Class I	2종겸업 Part-time Class II	계 Total	남 Male	여 Female
2014	1,380	1,380	-	-	3,650	1,930	1,720
2015	1,401	1,401	-	-	3,731	1,981	1,750
2016	1,370	1,370	-	-	3,620	1,930	1,690
2017	1,364	1,364	-	-	3,602	1,920	1,682
2018	1,347	1,347	-	-	3,283	1,739	1,544
2019	1,345	1,345	-	-	3,278	1,736	1,542

자료 : 농수산물

Source : Agriculture & Fisheries Division

2. 경 지 면 적

AREA OF CULTIVATED LAND

단위 : ha

Unit : ha

연 별 Year	합 계 Total	논 Rice paddy	밭 Dry paddy	가구당 경지면적 Area of cultivated land per household		
				계 Total	논 Rice paddy	밭 Dry paddy
2014	550	308	242	0.38	0.21	0.17
2015	559	316	243	0.42	0.22	0.20
2016	548	265	283	0.40	0.18	0.22
2017	550	260	290	0.39	0.19	0.21
2018	585	265	290	0.45	0.19	0.21
2019	555	265	290	0.40	0.19	0.21

자료 : 농수산물

Source : Agriculture & Fisheries Division

3. 경 지 규 모 별 농 가

단위 : 가구

연 별 Year	합 계 Total	경지없는 농가수 Farm households without cultivated land	0.1ha미만 Less than Under 0.1ha	0.1ha이상 0.5ha미만 Over 0.1ha Under 0.5ha	0.5ha이상 1.0ha미만 Over 0.1ha Under 1.0ha
2014	1,380	-	167	763	342
2015	1,391	-	167	772	340
2016	1,370	-	165	770	330
2017	1,346	-	160	765	320
2018	1,347	-	160	766	320
2019	1,345	-	160	764	320

자료 : 농수산과

FARM HOUSEHOLDS BY SIZE OF CULTIVATED LAND

Unit : household

1.0ha이상 1.5ha미만 Over 1.0ha Under 1.5ha	1.5ha이상 2.0ha미만 Over 1.5ha Under 2.0ha	2.0ha이상 3.0ha미만 Over 2.0ha Under 3.0ha	3.0ha이상 5.0ha미만 Over 3.0ha Under 5.0ha	5.0ha이상 10.0ha미만 Over 5.0ha Under 10.0ha	10.0ha이상 or larger Over 10ha
57	43	6	3	2	-
55	42	6	3	2	-
57	42	7	4	2	-
53	41	6	3	2	-
51	39	6	3	2	-
51	39	6	3	2	-

Source : Agriculture & Fisheries Division

4. 식량작물생산량(정곡)

단위 : ha, M/T

연 별 Year	합 계 Total		미 곡 Rice		맥 류 Wheat & Barley	
	면 적 Area	생산량 Production	면 적 Area	생산량 Production	면 적 Area	생산량 Production
2014	333.9	1,809.50	308	1,479	-	-
2015	369.7	1,957.1	342.0	1,590.0	-	-
2016	278.4	1,511.9	250.0	1,140.0	-	-
2017	282.9	1,574.5	250.0	1,140.0	-	-
2018	294.0	2,002.0	255.0	1,305.0	-	-
2019	302.0	2,042.0	265.0	1,351.0	-	-

자료 : 농수산물과

5. 농업용기구및기계보유

단위 : 대

연 별 Year	경운기 Power tiller	트랙터 Farm tractor	이앙기 Rice transplanter	수확기 Harvesting and Threshing Machinery		
				계 Total	바인더 Binder	콤바인 Combine
2014	251	170	164	72	-	72
2015	251	170	164	72	-	72
2016	253	170	164	72	-	72
2017	251	170	164	72	-	72
2018	254	170	164	72	-	72
2019	254	170	164	72	-	72

자료 : 농수산물과

PRODUCTION OF FOOD GRAIN (POLISHED)

Unit : ha, M/T

잡 곡 Miscellaneous grains		두 류 Beans		서 류 Potatoes	
면 적 Area	생산량 Production	면 적 Area	생산량 Production	면 적 Area	생산량 Production
-	-	1.7	2.5	24.2	328
-	-	1.7	2.5	26	364.6
-	-	1.9	2.9	26.5	369
-	-	1.9	2.9	31	431.6
-	-	1.9	2.9	37	694
-	-	1.9	2.9	36	688

Source : Agriculture & Fisheries Division

AGRICULTURAL MACHINERY HOLDINGS

Unit : household

동력방제기 Powerd usting equipments					양수기 Water pump	관 리 기 ②	곡물 건조기 Grain Dryer	농산물 건조기 ③	농업용 난방기 Farm Heater
계 Total	주행식분무기①		분무기 Sprayer	살분무기 Mister and duster					
	과수전용 For orchards	수도일반용 For paddy							
87	-	75	12	2	-	345	34	188	-
87	-	75	12	-	-	342	34	188	-
94	-	75	12	7	-	335	34	200	-
94	-	75	12	7	-	348	34	205	-
88	-	70	12	6	-	356	34	251	-
88	-	70	12	6	-	364	34	265	-

① Traveling sprayer ② Manegement Machinery ③ Agri. Products Dryer

Source : Agriculture & Fisheries Division

6. 배합사료생산 PRODUCTION OF ASSORTED FEED

단위 : M/T

Unit : M/T

연 별 Year	계 Total	양계용 For poultry	양돈용 For swine	낙농용 For dairy	비육용 For beef cattle	기타 Others
2014	1,519,231	401,500	642,840	176,450	168,900	129,541
2015	1,516,500	401,500	642,000	176,000	168,000	129,000
2016	2,113,799	868,657	622,447	159,647	304,266	158,782
2017	1,650,630	495,100	564,564	154,213	274,573	162,180
2018	1,698,971	526,681	557,779	157,479	284,525	172,507
2019	1,544,564	475,855	488,939	150,940	281,405	147,425

자료 : 농수산과

Source : Agriculture & Fisheries Division

7. 공공비축미곡매입실적 GOVERNMENT-PURCHASED RICE BY CLASS AND KIND

단위 : 1000kg

Unit : thoudand kg

연 별 Year	실 적 Purchased quantity	등 급 별 By Grade					종 류 별 By Kind		
		특등 Pre- mium	1등 1st grade	2등 2nd grade	3등 3rd grade	잠정등외 Protential off-grade	일반매입 Ordinary purchase	종자 Seed	기타 (회수) Others
2014	85	46	33	-	-	-	85	-	-
2015	139	55	84	-	-	-	139	-	-
2016	179	66	106	7	-	-	179	-	-
2017	355	82	273	-	-	-	259	-	-
2018	355	101	16	-	-	-	259	-	-
2019	108	22	86	-	-	-	108	-	-

자료 : 농수산과

Source : Agriculture & Fisheries Division

8. 정부관리양곡 보관창고

단위 : 개소, m², M/T

연 별 Year	합 계 Total			정 부 창 고 Government-run warehouse			농 협 창 고 NCAF-run warehouse		
	동수 ①	면적 Area	보관능력 Capacity	동수 ①	면적 Area	보관능력 Capacity	동수 ①	면적 Area	보관능력 Capacity
2014	-	-	-	-	-	-	-	-	-
2015	-	-	-	-	-	-	-	-	-
2016	-	-	-	-	-	-	-	-	-
2017	-	-	-	-	-	-	-	-	-
2018	-	-	-	-	-	-	-	-	-
2019	-	-	-	-	-	-	-	-	-

자료 : 농수산과

WAREHOUSE OF GOVERNMENT-CONTROLLED GRAINS

Unit : number, m², M/T

연별 Year	통 운 창 고 Korea Express-run warehouse			민 간 창 고 Private warehouse		
	동 수 No. of Warehouse	면적 Area	보관능력 Capacity	동 수 No. of Warehouse	면적 Area	보관능력 Capacity
2014	-	-	-	-	-	-
2015	-	-	-	-	-	-
2016	-	-	-	-	-	-
2017	-	-	-	-	-	-
2018	-	-	-	-	-	-
2019	-	-	-	-	-	-

① No. of Warehouse

Source : Agriculture & Fisheries Division

9. 비 료 공 급

단위 : M/T

연 별 Year	성 분 별 By Element				
	계 Total	질소질 Nitrogenous	인산질 Phosphate	가리질 Potash	기타 Others
2014	156	35	80	41	-
2015	156	35	80	41	-
2016	156	35	80	41	-
2017	156	35	80	41	-
2018	156	35	80	41	-
2019	156	35	80	41	-

자료 : 농수산물과

10. 수 의 사 분 포

단위 : 명

연 별 Year	성 별 Gender			직 업 별			
	계 Total	남 Male	여 Female	계 Total	행정 Administrative	개업수의 Practitioner	공수의 Public veterinarian
2014	120	68	52	121	100	10	1
2015	118	68	50	118	97	10	1
2016	118	68	50	118	97	10	1
2017	120	69	51	120	99	10	1
2018	120	69	51	120	99	10	1
2019	119	68	51	119	98	10	1

자료 : 농수산물과

SUPPLY OF CHEMICAL FERTILIZERS

Unit : M/T

종 류 별 By type								
계 Total	유안 Ammonium sulfate	요소 Urea	과석 Sup.Phos.	중과석 Triple sup. Phos.	용성인비 Fused phosphate	염화가리 Pho. Chlo.	복합비료 Complex fertilizer	용과린 Sup fused phos.
-	-	-	-	-	-	-	-	-
-	-	-	-	-	-	-	-	-
-	-	-	-	-	-	-	-	-
-	-	-	-	-	-	-	-	-
-	-	-	-	-	-	-	-	-
-	-	-	-	-	-	-	-	-

Source : Agriculture & Fisheries Division

NUMBER OF VETERINARIANS

Unit : Person

By occupation			
연 구 Research	학 교 School	단 체 Corporation	기 타 Others
10	-	-	-
10	-	-	-
10	-	-	-
10	-	-	-
10	-	-	-
10	-	-	-

Source : Agriculture & Fisheries Division

11. 가축전염병 발생

단위 : 마리

연 별 Year	기종저 Black leg	돼지열병 Hog cholera	탄저 Anthrax	돼지단독 Swine erysipelas
2014	-	-	-	-
2015	-	-	-	-
2016	-	-	-	-
2017	-	-	-	-
2018	-	-	-	-
2019	-	-	-	-

자료 : 농수산물

12. 가축전염병 예방주사 실적

단위 : 마리

연 별 Year	탄저·기종저 Anthrax, Black leg	소유행열 Bovine epidemic fever	소전염성비기관염 Infectious bovine rhinotracheitis	돼지일본뇌염 Japanese encephalitis
2014	60	140	70	60
2015	60	140	70	60
2016	60	140	70	60
2017	60	140	70	-
2018	60	140	70	-
2019	65	135	70	-

자료 : 농수산물

INFECTIOUS LIVESTOCK DISEASES BY CASE

Unit : head

광견병 Rabies	뉴캐슬병 Newcastle disease	추백리 Pullorum disease	기타 Others
-	-	-	-
-	-	-	-
-	-	-	-
-	-	-	1
-	-	-	2
-	-	-	-

Source : Agriculture & Fisheries Division

LIVESTOCK VACCINATED AGAINST INFECTIOUS DISEASES

Unit : head

돼지전염성위장병 Transmissible gastroenteritis	광견병 Rabies	돼지열병 Hog cholera	돼지오제스키병 Aujeszky's	뉴캐슬병 Newcastle disease	소아까바네병 Akabane disease	기타 Others
30	1,980	140	-	38,000	100	670
15	1,600	280	-	74,000	100	800
-	1,027	140	-	38,000	100	85
-	1,283	-	-	14,000	100	70
-	1,048	-	-	14,000	100	70
-	1,059	-	-	8,000	98	80

Source : Agriculture & Fisheries Division

13. 축산물위생관계업소

단위 : 개소

연 별 Year	합계 Total	도축업 Livestock slaughter business	집유업 Milk collection business	축산물가공업 Livestock products processing business				
				소계 Sub- total	식육가공업 Meat processing business	식육포장처리업 Meat wrapping business	유가공업 Milk processing business	알가공업 Egg processing business
2014	156	-	-	3	-	3	-	-
2015	143	-	-	2	-	2	-	-
2016	152	-	-	3	0	3	-	-
2017	145	-	-	3	-	3	-	-
2018	147	-	-	2	-	2	-	-
2019	176	-	-	4	-	4	-	-

자료 : 농수산물과

NUMBER OF LICENSED LIVESTOCK PRODUCTS PREMISED BY BUSINESS TYPE

Unit : head

축산물보관업 Livestock products storing business	축산물운반업 Livestock products transportation business	축산물판매업 Livestock products sales business				
		소계 sub- total	식육판매업 Meat sales business	식육부산물 전문판매업 Meat by-products sales business	우유류판매업 Milk products sales business	축산물수입판매업 Livestock products import sales business
15	14	124	95	2	18	9
14	12	115	83	1	22	9
16	12	121	86	2	24	9
20	14	108	74	2	23	9
19	13	113	80	1	23	9
20	13	139	106	1	23	9

Source : Agriculture & Fisheries Division

14. 소유별 임야면적

단위 : ha

연 별 Year	합계 Grand Total	국 유 림 National forest		
		계 Total	산림청 소관 Under Forestry Administration	타부처 소관 Under Other national government authorities
2014	3,548	770	646	124
2015	3,538	688	627	61
2016	3,538	688	627	61
2017	3,538	688	627	61
2018	3,538	688	627	61
2019	3,538	688	627	61

자료 : 도시공원과

AREA OF FOREST LAND BY OWNERSHIP

Unit : ha

공 유 림 Public forest			사 유 림 Private forest
계 Total	시 유 림 City Owned	구 유 림 Gu Owned	
113	110	3	2,665
95	31	64	2,755
95	31	64	2,755
95	31	64	2,755
95	31	64	2,755
95	31	64	2,755

15. 임 상 별 산 림 면 적

단위 : ha

연 별 Year	합 계 total	입 목 지 Forest land with trees				
		계 Sub-total	침엽수림 Conifer	활엽수림 Non-conifer	혼효림 Mixed	죽림 Bamboo
2014	3,548	3,330	1,416	668	1,246	-
2015	3,538	2,690	1,085	733	872	-
2016	3,538	2,690	1,085	733	872	-
2017	3,538	2,690	1,085	733	872	-
2018	3,538	2,690	1,085	733	872	-
2019	3,538	2,690	1,085	733	872	-

자료 : 도시공원과

16. 임 상 별 임 목 축 적

단위 : m³

연 별 Year	합 계 Total	침 엽 수 Conifer
2014	380,658	172,806
2015	392,415	167,750
2016	392,415	167,750
2017	392,415	167,750
2018	392,415	167,750
2019	392,415	167,750

자료 : 도시공원과

AREA OF FOREST LAND BY FOREST TYPE

Unit : ha

무 입 목 지 Forest land without trees				
계 Sub-total	미입목지 Un-stocked	황폐지 Denuded	개간지 Reclaimed	제지 Miscellaneous
218	-	-	-	218
848	-	-	-	848
848	-	-	-	848
848	-	-	-	848
848	-	-	-	848
848	-	-	-	848

Source : Architecture Permission Service Division

GROWING STOCK BY FOREST TYPE

Unit : m³

활엽수 Non-conifer	혼효림 Mixed	죽림(속) Bamboo
79,069	128,783	-
96,691	127,974	-
96,691	127,974	-
96,691	127,974	-
96,691	127,974	-
96,691	127,974	-

Source : Architecture Permission Service Division

17. 사 방 사 업

단위 : ha, 천본, 천원, m

연 별 Year	산지 및 해안사방 Hillside and coastal erosion contral		
	면 적 Area	식 재 본 수 Seedlings	공 사 비 Cost
2014	-	-	-
2015	-	-	-
2016	-	-	-
2017	-	-	-
2018	-	-	-
2019	-	-	-

자료 : 도시공원과

18. 조 림

단위 : ha, 천본

연 별 Year	합 계 Total		장 기 수 Longcoursespecies	
	면 적 Area	본 수 Seedlings	면 적 Area	본 수 Seedlings
2014	-	-	-	-
2015	-	-	-	-
2016	-	-	-	-
2017	-	-	-	-
2018	-	-	-	-
2019	1	221	1	221

자료 : 도시공원과

EROSION CONTROL

Unit : ha, 1,000trees, 1,000won, m

야 계 사 방 Stream channel improvement		사 방 댐 Erosion control dam	
공 사 비 Cost	연 장 Length	개 소 Place	공 사 비 Cost
-	-	-	-
-	-	-	-
-	-	-	-
-	-	-	-
-	-	-	-
-	-	-	-

Source : Architecture Permission Service Division

REFORESTATION BY PROJECT

Unit : ha, 1,000 seedlings

유 실 수 Fruit & nut species		속 성 수 Fast-growing species		대 묘 수 Large trees		조 경 수 Landscape trees		기 타 Others	
면적 Area	본수 Seedlings	면적 Area	본수 Seedlings	면적 Area	본수 Seedlings	면적 Area	본수 Seedlings	면적 Area	본수 Seedlings
-	-	-	-	-	-	-	-	-	-
-	-	-	-	-	-	-	-	-	-
-	-	-	-	-	-	-	-	-	-
-	-	-	-	-	-	-	-	-	-
-	-	-	-	-	-	-	-	-	-
-	-	-	-	-	-	-	-	-	-

Source : Architecture Permission Service Division

19. 임산물생산량

단위 : kg

연 별 Year	용재(m ³) Timber	죽재(속) Bamboo	연료(M/T) Fuel	농용자재(T) Agricultural materials	종실(kg) Wild fruit and nuts	버섯(kg) Mushrooms
2014	-	-	-	-	-	-
2015	-	-	-	-	-	-
2016	-	-	-	-	-	-
2017	-	-	-	-	-	-
2018	-	-	-	-	-	-
2019	-	-	-	-	-	-

자료 : 도시공원과

PRODUCTION OF FOREST PRODUCTS

Unit : kg

연 별 Year	섬유원료(kg) Fiber material	수지(kg) Resin	탄닌원료(kg) Tannin material	약용(kg) Medicinal use	죽순(kg) Bamboo shoot	산나물(kg) Wild vegetable
2014	-	-	-	-	-	-
2015	-	-	-	-	-	-
2016	-	-	-	-	-	-
2017	-	-	-	-	-	-
2018	-	-	-	-	-	-
2019	-	-	-	-	-	-

Source : Architecture Permission Service Division

20. 산 림 피 해

단위 : ha, 천원

연 별 Year	총 계 Total			도 별 De-forestation			무허가벌채 Unauthorized tree-cutting		
	건수 Cases	면적 Area	피해액 ①	건수 Cases	면적 Area	피해액 ①	건수 Cases	면적 Area	피해액 ①
2014	4	0.8	-	-	-	-	-	-	-
2015	11	2.09	-	-	-	-	1	0.07	-
2016	-	-	-	-	-	-	-	-	-
2017	3	1.15	-	-	-	-	-	-	-
2018	1	0.58	-	-	-	-	1	0.58	-
2019	5	0.41	-	-	-	-	5	0.41	-

자료 : 도시공원과

FOREST DAMAGE

Unit : ha, 1,000won

연 별 Year	불법산림형질변경 Forest exploitation			산불 Mountain fire			기타 Others		
	건수 Cases	면적 Area	피해액 ①	건수 Cases	면적 Area	피해액 ①	건수 Cases	면적 Area	피해액 ①
2014	4	0.8	-	-	-	-	-	-	-
2015	4	0.1	-	6	1.92	-	-	-	-
2016	-	-	-	-	-	-	-	-	-
2017	2	1.02	-	1	0.13	-	-	-	-
2018	-	-	-	-	-	-	-	-	-
2019	-	-	-	5	0.17	-	-	-	-

① Amount damaged

Source : Architecture Permission Service Division

21. 어 선 보 유

단위 : 척, 톤

연 별 Year	총 계 Total				1톤 미만 Less than 1Ton	1~5톤 미만 Over 1 Under 5Ton	5~10톤 미만 Over 5 Under 10Ton
	동 력 Powered		무동력 Non-Powered				
	척 수 No.of boats	톤 수 Ton	척 수 No.of boats	톤 수 Ton			
2014	364	7,847.15	-	-	32	183	102
2015	325	7,640.47	-	-	33	160	84
2016	329	7,603.69	-	-	29	164	89
2017	327	7,540.21	-	-	28	170	85
2018	331	7,740.15	-	-	25	172	87
2019	320	3,435.45			24	169	90

자료 : 농수산물과

FISHING VESSEL OWNERSHIP

Unit : boat, ton

10~20톤 미만 Over 10 Under 20Ton	20~30톤 미만 Over 20 Under 30Ton	30~50톤 미만 Over 30 Under 50Ton	50~100톤 미만 Over 50 Under 100Ton	100톤 이상 100ton or larger
3	7	3	28	6
3	8	3	28	6
1	8	5	27	6
2	7	3	26	6
2	8	5	26	6
4	7	6	19	1

Source : Agriculture & Fisheries Division

22. 친환경농산물 인증현황

단위 : m²

연 별 Year	합 계 Total				유기농산물 Organic				전환기유기 농산물	
	건수 ①	농가수 ②	면적 ③	인증량 ④	건수 ①	농가수 ②	면적 ③	인증량 ④	건수 ①	농가수 ②
2014	-	-	-	-	-	-	-	-	-	-
2015	1	1	6,600	-	-	-	-	-	-	-
2016	1	1	6,600	-	-	-	-	-	-	-
2017	-	-	-	-	-	-	-	-	-	-
2018	-	-	-	-	-	-	-	-	-	-
2019	-	-	-	-	-	-	-	-	-	-

자료 : 농수산과

① No. of Cases ② No. of Househ olds ③ Total Area ④ Amounts

CERTIFICATION OF ENVIRONMENT FRIENDLY FARMING

Unit : m²

Transition to Organic		무농약 농산물 Pesticide Free				저농약 농산물 Low-Pesticide			
면적 ③	인증량 ④	건수 ①	농가수 ②	면적 ③	인증량 ④	건수 ①	농가수 ②	면적 ③	인증량 ④
-	-	-	-	-	-	-	-	-	-
-	-	1	1	6,600	-	-	-	-	-
-	-	1	1	6,600	-	-	-	-	-
-	-	-	-	-	-	-	-	-	-
-	-	-	-	-	-	-	-	-	-
-	-	-	-	-	-	-	-	-	-

VI. 광업 및 제조업

VI. 광업 및 제조업

1. 광업 및 제조업

단위 : 개, 명, 백만원

연 별 Year	사업체수 Number of establishments	종사자수 Number of Workers	연간급여액 (퇴직금제외) Wages and salaries	출 하 액 Value of Shipments
2013	52	3,553	147,312	3,750,798
2014	56	3,701	151,706	3,903,471
2015	58	8,050	356,291	4,730,680
2016	70	6,865	259,679	4,979,480
2017	64	6,657	301,942	5,562,207
2018	64	6,962	318,459	5,138,895
광 업	8	302	15,866	71,198
제조업	56	6,660	302,593	5,067,697

자료 : 홍보체육실(2018.12.31기준)

2. 중분류별 광업 및 제조업

단위 : 개, 명, 백만원

연 별 Year	사업체수 Number of establishments	종사자수 Number of Workers	연간급여액 (퇴직금제외) Wages and salaries	출 하 액 Value of Shipments
2013	52	3,553	147,312	3,750,798
2014	56	3,701	151,706	3,903,471
2015	58	8,050	356,291	4,730,680
2016	70	6,865	259,679	4,979,480
2017	64	6,657	301,942	5,562,207
2018	64	6,962	318,459	5,138,895
10~19	20	253	9,842	208,925
20~49	19	594	26,320	444,395
50~99	11	736	32,645	350,788
100~199	8	1,224	56,657	1,817,354
200~299	3	763	38,871	769,260
300~499	1	-	-	-
500~	2	-	-	-

자료 : 홍보체육실(2018.12.31기준)

MINING AND MANUFACTURING

MINING AND MANUFACTURING

Unit : each, person, million won

완제품·반제품·재공품 재고액 Value of invent'es		주요생산비 Major production costs	부가가치 Census value added	유형자산연말잔액 (건설중인자산제외) Amount of tangible assets at end of year
연초①	연말②			
151,526	133,139	2,723,304	1,009,107	1,215,252
135,284	145,671	2,726,515	1,187,343	1,311,762
341,442	294,428	3,018,443	1,683,993	2,484,944
246,497	297,414	3,427,176	1,590,837	1,999,790
401,869	435,323	3,899,834	1,672,756	2,067,878
192,791	187,817	3,592,352	1,541,569	2,007,444
843	360	14,992	55,723	49,712
191,948	187,457	3,577,360	1,485,846	1,957,732

① At beginning of year

② At end of year

Source : Public Affairs & Sports Office

MINING AND MANUFACTURING BY DIVISION

Unit : each, person, million won

주요생산비 Major production costs	부가가치 Census value added	유형고정자산 (연말잔액) Amount of tangible fixed assets(at year-end)
2,723,304	1,009,107	1,215,252
2,726,515	1,187,343	1,311,762
3,018,443	1,683,993	2,484,944
3,427,176	1,590,837	1,999,790
3,899,834	1,672,756	2,067,878
3,592,352	1,541,569	2,007,444
125,422	83,223	63,716
317,825	134,974	118,933
213,135	137,366	313,031
1,262,114	554,735	550,330
566,400	200,728	168,032
-	-	-
-	-	-

Source : Public Affairs & Sports Office

3. 산업중분류별 광업 및 제조업

단위 : 개, 명, 백만원

연 별 규 모 별		사업체수 Number of establishments	종사자수 Number of Workers	연간급여액 Wages and salaries	출하액 Value of Shipments
광업(05~08)	2013	9	304	13,501	107,256
07. 비금속광물업광업(연료제외)	2014	10	314	12,844	129,701
	2015	11	356	14,852	151,584
	2016	11	361	16,577	185,773
	2017	8	312	15,768	153,885
	2018	8	302	15866	71198
제조업(10~33)	2013	43	3,249	133,811	3,643,542
	2014	46	3,387	138,862	3,773,770
	2015	47	7,694	341,439	4,579,096
	2016	59	6,504	243,102	4,793,707
	2017	56	6,345	286,174	5,408,322
	2018	56	6,660	302,593	5,067,697
10. 식료품제조업	2013	17	1,833	83,075	3,044,746
	2014	19	2,103	86,421	3,102,657
	2015	17	2,543	79,611	3,056,020
	2016	21	1,986	73,840	3,199,452
	2017	21	1,887	89,188	3,295,597
	2018	21	2,053	90,766	2,880,648
11. 음료제조업	2013	1	-	-	-
	2014	2	-	-	-
	2015	2	-	-	-
	2016	-	-	-	-
	2017	-	-	-	-
	2018	-	-	-	-
12. 담배제조업	2013	-	-	-	-
	2014	-	-	-	-
	2015	-	-	-	-
	2016	-	-	-	-
	2017	-	-	-	-
	2018	-	-	-	-
13. 섬유제품제조업(의복제외)	2013	-	-	-	-
	2014	-	-	-	-
	2015	-	-	-	-
	2016	-	-	-	-
	2017	1	1	-	-
	2018	-	-	-	-
14. 의복, 의복악세서리 및 모피제품제조업	2013	-	-	-	-
	2014	-	-	-	-
	2015	-	-	-	-
	2016	-	-	-	-
	2017	-	-	-	-
	2018	-	-	-	-

자료 : 홍보체육실(2018.12.31기준)

DIVISION OF INDUSTRY MINING AND MANUFACTURING

Unit : Number, Person, Million won

연말재고액 Stock Amount at End of Year	주요생산비 Major production cost	부가가치 Census value added	유형고정자산 연말잔액 Amount of tangible assets at end of year	연 별 규 모 별
-	35,875	70,297	30,520	2013 Mining and Quarrying(05~08)
1,192	40,625	89,550	24,823	2014 07. Mububg if Bib-metalic
5,755	49,328	102,173	28,525	2015 Minerals
1,745	54,017	132,142	45,456	2016
922	39,908	114,531	32,772	2017
360	14,992	55,723	49,712	2018
-	2,687,429	938,810	1,184,732	2013 Manufacturing(10~33)
144,479	2,685,890	1,097,793	1,286,939	2014
289,505	2,969,115	1,581,820	2,456,419	2015
295,669	3,373,159	1,458,695	1,954,334	2016
434,401	3,859,926	1,558,225	2,035,106	2017
187,457	3,577,360	1,485,846	1,957,732	2018
-	2,285,302	743,574	739,157	2013 10. Manufacture of Food
90,898	2,269,206	833,519	807,222	2014 Products
213,943	2,232,417	808,235	766,330	2015
178,918	2,375,945	836,099	777,695	2016
274,163	2,438,337	839,725	835,397	2017
103,318	2,150,932	734,287	780,541	2018
-	-	-	-	2013 11. Manufacture of beverages
-	-	-	-	2014
-	-	-	-	2015
-	-	-	-	2016
-	-	-	-	2017
-	-	-	-	2018
-	-	-	-	2013 12. Manufacture of Tobacco
-	-	-	-	2014 Products
-	-	-	-	2015
-	-	-	-	2016
-	-	-	-	2017
-	-	-	-	2018
-	-	-	-	2013 13. Textiles, Except Apparel
-	-	-	-	2014
-	-	-	-	2015
-	-	-	-	2016
-	-	-	-	2017
-	-	-	-	2018
-	-	-	-	2013 14. wearing apparel, Clothing
-	-	-	-	2014 Accessories and Fur Articles
-	-	-	-	2015
-	-	-	-	2016
-	-	-	-	2017
-	-	-	-	2018

Source : Public Affairs & Sports Office

3. 산업중분류별 광업 및 제조업(계속)

단위 : 개, 명, 백만원

연 별 규 모 별		사업체수 Number of establishments	종사자수 Number of Workers	연간급여액 Wages and salaries	출하액 Value of Shipments
15. 가죽, 가방 및 신발제조업	2013	-	-	-	-
	2014	-	-	-	-
	2015	-	-	-	-
	2016	-	-	-	-
	2017	-	-	-	-
	2018	-	-	-	-
16. 목재 및 나무제품제조업 (가구제외)	2013	4	803	32,031	309,273
	2014	7	792	34,906	384,106
	2015	8	918	46,202	437,507
	2016	7	821	41,542	400,992
	2017	7	878	46,534	405,737
	2018	7	846	44,253	403,143
17. 펄프, 종이 및 종이제품제조업	2013	-	-	-	-
	2014	-	-	-	-
	2015	1	-	-	-
	2016	-	-	-	-
	2017	-	-	-	-
	2018	-	-	-	-
18. 인쇄 및 기록매체복제업	2013	2	-	-	-
	2014	2	-	-	-
	2015	1	-	-	-
	2016	-	-	-	-
	2017	-	-	-	-
	2018	-	-	-	-
19. 코크스, 연탄 및 석유정제품 제조업	2013	-	-	-	-
	2014	-	-	-	-
	2015	-	-	-	-
	2016	-	-	-	-
	2017	-	-	-	-
	2018	-	-	-	-
20. 화학물질 및 화학제품제조업 (의약품제외)	2013	2	-	-	-
	2014	2	-	-	-
	2015	2	-	-	-
	2016	4	155	5,143	212,711
	2017	3	145	7,562	194,626
	2018	3	327	22,159	244,799
21. 의약품제조업	2013	-	-	-	-
	2014	-	-	-	-
	2015	-	-	-	-
	2016	1	-	-	-
	2017	-	-	-	-
	2018	-	-	-	-

자료 : 홍보체육실(2018.12.31기준)

DIVISION OF INDUSTRY MINING AND MANUFACTURING(Cont'd)

Unit : Number, Person, Million won

연말재고액 Stock Amount at End of Year	주요생산비 Major production cost	부가가치 Census value added	유형고정자산 연말잔액 Amount of tangible assets at end of year	연 별 규 모 별
-	-	-	-	2013 15. Tanning and dressing of
-	-	-	-	2014 Leather, Luggage and
-	-	-	-	2015 Footwear
-	-	-	-	2016
-	-	-	-	2017
-	-	-	-	2018
-	240,174	67,375	396,306	2013 16. Wood Products of Wood and
34,929	269,195	124,012	388,632	2014 Cork ; Except Furniture
35,687	288,364	140,572	385,463	2015
33,905	266,754	130,569	394,496	2016
44,754	265,634	146,588	391,973	2017
24,728	248,045	152,590	389,803	2018
-	-	-	-	2013 17. Pulp, Paper and Paper
-	-	-	-	2014 Products
49	-	-	-	2015
-	-	-	-	2016
-	-	-	-	2017
-	-	-	-	2018
-	-	-	-	2013 18. Printing and Rrproduction of
-	-	-	-	2014 Recorded Media
-	-	-	-	2015
-	-	-	-	2016
-	-	-	-	2017
-	-	-	-	2018
-	-	-	-	2013 19. Coke, hard-coal and
-	-	-	-	2014 lignite fuel briquettes and
-	-	-	-	2015 Refined Petroleum Products
-	-	-	-	2016
-	-	-	-	2017
-	-	-	-	2018
-	-	-	-	2013 20. chemicals and chemical
-	-	-	-	2014 products exceot pharma-
14,370	-	-	-	2015 ceuticals, medicinal
15,336	79,674	133,693	115,959	2016 chemicals
8,733	88,954	106,482	98,177	2017
10,993	94,852	150,208	99,459	2018
-	-	-	-	2013 21. Pharmaceuticals, Medicinal
-	-	-	-	2014 Chemicals and Botanical
-	-	-	-	2015 Products
-	-	-	-	2016
-	-	-	-	2017
-	-	-	-	2018

Source : Public Affairs & Sports Office

3. 산업중분류별 광업 및 제조업(계속)

단위 : 개, 명, 백만원

연 별 규 모 별		사업체수 Number of establishments	종사자수 Number of Workers	연간급여액 Wages and salaries	출하액 Value of Shipments
22. 고무 및 플라스틱제품제조업	2013	1	-	-	-
	2014	2	-	-	-
	2015	1	-	-	-
	2016	3	157	5,247	9,962
	2017	3	263	5,149	10,276
	2018	4	142	4,228	11,988
23. 비금속광물제품제조업	2013	4	87	2,795	27,102
	2014	4	93	4,104	41,909
	2015	4	82	3,689	58,709
	2016	3	69	3,487	95,952
	2017	3	54	3,130	70,348
	2018	2	X	X	X
24. 1차금속제조업	2013	2	-	-	-
	2014	1	-	-	-
	2015	1	1	-	-
	2016	1	-	-	-
	2017	1	X	X	X
	2018	1	X	X	X
25. 금속가공제품제조업 ; 기계 및 가구제외산업	2013	1	-	-	-
	2014	1	-	-	-
	2015	2	-	-	-
	2016	2	-	-	-
	2017	2	-	-	-
	2018	4	76	2,507	11,858
26. 전자부품, 컴퓨터, 영상, 음향 및 통신장비제조업	2013	1	-	-	-
	2014	1	-	-	-
	2015	3	3,704	197,886	783,656
	2016	2	-	-	-
	2017	2	-	-	-
	2018	2	-	-	-
27. 의료, 정밀, 광학기기 및 시계제조업	2013	-	-	-	-
	2014	-	-	-	-
	2015	2	-	-	-
	2016	1	-	-	-
	2017	1	-	-	-
	2018	1	-	-	-
28. 전기장비제조업	2013	-	-	-	-
	2014	-	-	-	-
	2015	-	-	-	-
	2016	-	-	-	-
	2017	-	-	-	-
	2018	-	-	-	-

자료 : 홍보체육실(2018.12.31기준)

DIVISION OF INDUSTRY MINING AND MANUFACTURING(Cont'd)

Unit : Number, Person, Million won

연말재고액 Stock Amount at End of Year	주요생산비 Major production cost	부가가치 Census value added	유형고정자산 연말잔액 Amount of tangible assets at end of year	연 별 규 모 별
-	-	-	-	2013 22. Rubber and Plastic Products
-	-	-	-	2014
-	-	-	-	2015
72	2,808	7,156	6,327	2016
90	1,622	8,663	5,049	2017
173	3,394	8,703	9,837	2018
-	11,649	15,754	2,392	2013 23. Other Non-metallic Mineral
3,537	20,790	22,015	748	2014 Products
1,954	35,060	20,348	1,873	2015
2,215	55,910	40,120	5,907	2016
2,637	43,080	27,986	11,803	2017
X	X	X	X	2018
-	-	-	-	2013 24. Basic Metals
-	-	-	-	2014
3,472	-	-	-	2015
-	-	-	-	2016
X	X	X	X	2017
X	X	X	X	2018
-	-	-	-	2013 25. Fabricated Metal Products,
-	-	-	-	2014 Except Machinery and
231	-	-	-	2015 Furniture
-	-	-	-	2016
-	-	-	-	2017
888	6,281	5,647	6,629	2018
-	-	-	-	2013 26. Electronic Components,
-	-	-	-	2014 Computer, Radio, Television
19,454	297,598	486,031	1,201,975	2015 and Communication
-	-	-	-	2016 Equipment and Apparatuses
-	-	-	-	2017
-	-	-	-	2018
-	-	-	-	2013 27. Medical, Precision and
-	-	-	-	2014 optical Instruments, Watches
-	-	-	-	2015 and Clocks
-	-	-	-	2016
-	-	-	-	2017
-	-	-	-	2018
-	-	-	-	2013 28. electrical equipment
-	-	-	-	2014
-	-	-	-	2015
-	-	-	-	2016
-	-	-	-	2017
-	-	-	-	2018

Source : Public Affairs & Sports Office

3. 산업중분류별 광업 및 제조업(계속)

단위 : 개, 명, 백만원

연 별 규 모 별		사업체수 Number of establishments	종사자수 Number of Workers	연간급여액 Wages and salaries	출하액 Value of Shipments
29. 기타기계 및 장비제조업	2013	3	135	3,359	28,673
	2014	2	-	-	-
	2015	2	-	-	-
	2016	4	139	5,267	36,914
	2017	4	139	5,223	32,838
	2018	4	135	4,962	24,807
30. 자동차 및 트레일러제조업	2013	4	66	2,107	7,877
	2014	3	39	1,023	4,430
	2015	4	54	1,060	4,259
	2016	9	135	3,572	14,027
	2017	6	79	2,548	13,818
	2018	6	77	2,485	14,310
31. 기타운송장비제조업	2013	-	-	-	-
	2014	1	-	-	-
	2015	1	-	-	-
	2016	1	-	-	-
	2017	1	-	-	-
	2018	-	-	-	-
32. 가구제조업	2013	-	-	-	-
	2014	-	-	-	-
	2015	-	-	-	-
	2016	-	-	-	-
	2017	-	-	-	-
	2018	-	-	-	-
33. 기타제품제조업	2013	-	-	-	-
	2014	-	-	-	-
	2015	-	-	-	-
	2016	1	-	-	-
	2017	1	-	-	-
	2018	-	-	-	-

자료 : 홍보체육실(2018.12.31기준)

DIVISION OF INDUSTRY MINING AND MANUFACTURING(Cont'd)

Unit : Number, Person, Million won

연말재고액 Stock Amount at End of Year	주요생산비 Major production cost	부가가치 Census value added	유형고정자산 연말잔액 Amount of tangible assets at end of year	연 별 규 모 별
-	13,284	15,426	5,470	2013 29. Other machinery and
-	-	-	-	2014 Equipment
317	-	-	-	2015
4,615	22,187	16,686	15,365	2016
2,904	20,411	11,738	23,976	2017
1,376	11,712	11,679	24,404	2018
-	4,174	3,703	4,262	2013 30. Moter vehicles, Trailers and
-	1,960	2,470	737	2014 Semitrailers
28	1,753	2,506	4,164	2015
1,152	6,694	7,583	9,680	2016
915	7,067	6,743	7,008	2017
256	7,186	7,068	6,551	2018
-	-	-	-	2013 31. Other Transport Equipment
-	-	-	-	2014
-	-	-	-	2015
-	-	-	-	2016
-	-	-	-	2017
-	-	-	-	2018
-	-	-	-	2013 32. Furniture
-	-	-	-	2014
-	-	-	-	2015
-	-	-	-	2016
-	-	-	-	2017
-	-	-	-	2018
-	-	-	-	2013 33. Other manufacturing
-	-	-	-	2014
-	-	-	-	2015
-	-	-	-	2016
-	-	-	-	2017
-	-	-	-	2018

Source : Public Affairs & Sports Office

4. 산업 및 농공단지

단위 : 개, m², 명

연별 및 공단별	단 지 수 Number of complexes	단 지 명 Name of complexes	총 면 적 (1000m ²) Total Area	분양대상면적 Rental area	
				분양면적 Rented area	
2013	-	-	-	-	-
2014	-	-	-	-	-
2015	-	-	-	-	-
2016	-	-	-	-	-
2017	-	-	-	-	-
2018	-	-	-	-	-

자료 : 홍보체육실(2018.12.31기준)

INDUSTRIAL AND AGRICULTURAL COMPLEX

Unit : Number, m², Person

입주업체수 Number of establishments housed in the complexes	가동률(%) operatio nratio	종업원수(명) Number of employees (Person)	생산액(억원) Gross output	수출액(천불) Exports	Year & Complex
-	-	-	-	-	2013
-	-	-	-	-	2014
-	-	-	-	-	2015
-	-	-	-	-	2016
-	-	-	-	-	2017
-	-	-	-	-	2018

Source : Public Affairs & Sports Office

VII. 상 수 도 ●

VII. 상 수 도

1. 상 수 도

단위 : 명

연 별 Year	총 인 구 Population	급 수 인 구 Water-supply population	보 급 륜 (%) Water-supply rate
2014	111,929	111,914	100
2015	118,781	114,386	96.3
2016	119,434	118,837	99.5
2017	121,838	121,241	99.5
2018	126,522	125,889	99.5
2019	139,385	138,750	99.5

자료 : 상수도사업본부

2. 급 수 사 용 량

단위 : m³

연 별 Year	합 계 Total	가정용 Domestic	영업용⇒일반용 ¹⁾ Commercial
2014	19,511,140	6,327,628	12,882,181
2015	21,108,790	6,688,496	14,168,148
2016	22,080,748	7,044,199	15,036,549
2017	23,408,896	7,357,000	15,783,536
2018	25,227,404	8,516,856	16,455,137
2019	25,606,812	8,393,962	16,979,672

자료 : 상수도사업본부

주)영업용 ⇒ 일반용으로 통합

PUBLIC WATER SERVICES

PUBLIC WATER SERVICES

Unit : person

시설용량 (㎥/일) Water-supply capacity	급수량 (㎥/일) Amount of water supplied	1일1인당 급수량 (ℓ) Water supply amount per person a day	급 수 전 수 Number of faucets
-	-	-	14,993
-	-	-	15,872
-	-	-	16,772
-	-	-	19,193
-	-	-	20,400
-	-	-	21,226

Source : Waterworks Headquarters

CONSUMPTION OF WATER SUPPLIED

Unit : ㎥

업무용⇒일반용 ¹⁾ Business	욕 탕 용 Bath house		기타 Others
	1 종 Class 1	2 종 Class 2	
일반용으로 통합	301,331	-	-
일반용으로 통합	252,146	-	-
일반용으로 통합	242,887	-	-
일반용으로 통합	268,360	-	-
일반용으로 통합	255,411	-	-
일반용으로 통합	233,178	-	-

Notes) Business ⇒ Commercial

Source : Waterworks Headquarters

3. 급수 사용료 부과

단위 : 천원

연 별 Year	합 계 Total	가정용 Domestic	영업용⇒일반용 ¹⁾ Commercial
2014	15,972,443	3,170,423	12,554,345
2015	17,407,776	3,213,397	13,995,356
2016	18,224,098	3,373,904	14,850,194
2017	19,194,993	3,735,323	15,235,543
2018	20,072,460	3,974,568	15,889,121
2019	17,677,680	3,505,953	13,993,512

자료 : 상수도사업본부

주)영업용 ⇒ 일반용으로 통합

CHARGES FOR WATER CONSUMPTION

Unit : Thousand won

연 별 Year	욕 탕 용 Bath house		업무용⇒일반용 ¹⁾ Business	기타 Others
	1 종 Class 1	2 종 Class 2		
2014	247,675	-	일반용으로 통합	-
2015	199,023	-	일반용으로 통합	-
2016	190,904	-	일반용으로 통합	-
2017	224,127	-	일반용으로 통합	-
2018	208,771	-	일반용으로 통합	-
2019	178,214	-	일반용으로 통합	-

Notes) Business ⇒ Commercial

Source : Waterworks Headquarters

4. 상 수 도 관

단위 : m

연 별 Year	합 계 Total	도 수 관 Transmission pipe				송 수 관 Transmission pipe			
		계 sub total	강관 Steel	주철관 Cast iron	기타 Other	계 sub total	강관 Steel	주철관 Cast iron	기타 Others
2014	458,095	-	-	-	-	31,229	30,159	463	607
2015	800,642	0	0	0	0	31,229	30,159	463	607
2016	531,469	0	0	0	0	29,142	29,142	0	0
2017	658,285	0	0	0	0	29,593	336	0	29,257
2018	711,697	0	0	0	0	29,173	29,173	0	0
2019	716,358	0	0	0	0	34,776	34,749	0	27

자료 : 상수도사업본부

주) 합성수지관에 PVC, PE, Hi-4P 포함

PUBLIC WATER PIPE

Unit : m

연 별 Year	배 수 관 Conduit pipe				급 수 관 Watersupply pipe						
	계 sub total	강관 Steel	주철관 Cast iron	기타 Others	계 Total	아연도 강관 Galvanized Steel	주철관 Cast iron	동관 Copper	스텐 레스관 Stainless steel	합성 ¹⁾ 수지관 Plastic	기타 Others
2014	303,375	147,584	92,592	63,199	123,491	-	2,701	-	99,875	3,791	17,124
2015	364,098	177,586	97,139	89,373	145,635	-	2,307	-	114,836	389	28,103
2016	355,785	170,410	96,998	88,377	146,542	0	2,097	0	112,528	3,917	28,000
2017	494,183	17,168	103,600	373,415	134,509	0	2,070	0	120,461	4,286	7,692
2018	520,310	287,094	103,783	129,433	162,214	14	2,155	0	126,633	4,470	28,942
2019	515,674	283,024	102,205	130,445	161,129	161	2,119	0	124,792	4,344	29,713

NOTE) Including PVC, PE, Hi-4P

Source : Waterworks Headquarters

VIII. 유통 및 금융

VIII. 유통 및 금융

1. 유통업체 현황

단위 : 개소, m²

연별, 동별 Year & Dong	합 계 Total			대형마트(할인점) Discounter Store			백 화 점 Department Store		
	개 소 Number	면 적 Floor space		개 소 Number	면 적 Floor space		개 소 Number	면 적 Floor space	
		매장면적 Store	건물 연면적 Establishment		매장면적 Store	건물 연면적 Establishment		매장면적 Store	건물 연면적 Establishment
2014	8	88,059	222,421	3	33,694	122,468	-	-	-
2015	8	84,034	242,887	2	11,487	73,166	-	-	-
2016	8	84,034	242,887	2	11,487	73,166	-	-	-
2017	6	79,621	122,944	2	36,919	73,166	-	-	-
2018	6	79,621	122,944	2	36,919	73,166	-	-	-
2019	6	79,621	122,944	2	36,919	73,166	-	-	-
신포동 Sinpo-dong	2	21,801	39,947	1	18,493	39,947	-	-	-
연안동 Yeonan-dong	2	37,394	49,778	-	-	-	-	-	-
신흥동 Sinheung-dong	1	2,000	-	-	-	-	-	-	-
도원동 Dowon-dong	-	-	-	-	-	-	-	-	-
율목동 Yulmok-dong	-	-	-	-	-	-	-	-	-
동인천동 Dongincheon-dong	-	-	-	-	-	-	-	-	-
북성동 Bukseong-dong	-	-	-	-	-	-	-	-	-
송월동 Songwol-dong	-	-	-	-	-	-	-	-	-
영종동 Yeongjong-dong	-	-	-	-	-	-	-	-	-
영종1동 Yeongjong1-dong	-	-	-	-	-	-	-	-	-
운서동 Unseo-dong	-	-	-	1	18,426	33,219	-	-	-
용유동 Yongyu-dong	-	-	-	-	-	-	-	-	-

자료 : 일자리경제과

TRADE AND FINANCIAL DISTRIBUTION STORES

Unit : place, m²

[illegible]

※ ‘기타’는 농수산물센터, 도매시장 등임

Source : Job Economic Policy Division

2. 금 융 기 관

단위 : 개소

연 별 Year	계 Total	한국은행 Bank of Korea	시 중 은 행	
			국민은행 Kookmin Bank	신한은행 Shinhan Bank
2014	40	1	6	3
2015	38	1	5	3
2016	41	1	4	7
2017	39	1	5	7
2018	42	1	6	7
2019	42	1	6	7

자료 : 전국은행연합회

금 융 기 관 (계속)

단위 : 개소

연 별 Year	특 수 은 행 Specialized Bank			기 타 (1) Others
	기업은행 Industrial Bank of Korea	농협은행 NH Bank	수협중앙회 National Federation of Fisheries Cooperatives	신용협동조합 Credit Union
2014	2	2	2	9
2015	2	2	1	8
2016	2	1	1	9
2017	2	1	1	9
2018	2	1	3	7
2019	2	1	3	7

자료 : 전국은행연합회

주) 2016년부터 출장소 포함

FINANCIAL INSTITUTIONS

Unit : Place

Nation-wide commercial banks					
우리은행 Woori Bank	하나은행 Hanna Bank	KEB하나은행 Korea Exchange Bank	한국씨티은행 Citybank Korea	SC은행 Standard Chartered Bank	기타 Other bank
3	4	3	1	1	-
4	7	-	1	1	-
4	7	-	1	1	-
5	5	-	-	-	-
5	4	3	-	-	-
5	4	3	-	-	-

Source : The Bank of Korea Incheon Branch

FINANCIAL INSTITUTIONS(Cont'd)

Unit : Place

기 타 (1) Others					
증권회사 Security Company	산림조합 National Forestry cooperative Federation	신용보증기금 Korea Credit Guarantee Fund	한국산업은행 Korea development bank	장기신용은행 Korea longterm credit bank	외국은행 Foreign bank in korea
2	-	1	-	-	-
2	-	1	-	-	-
2	-	1	-	-	-
2	-	1	-	-	-
2	-	1	-	-	-
2	-	1	-	-	-

Source : The Bank of Korea Incheon Branch

3. 새 마 을 금 고

SAEMAEUL FUNDS

단위 : 개소, 백만원

Unit : Place, Million

연 별 Year	금 고 수 Number of S.Fund	자 산 액 Amount of assets	예 금 액 Amount of deposits	대 출 액 Amount of loans	회원수(명) Number of members (person)
2014	5	217,981	195,027	114,984	38,585
2015	5	232,399	208,398	127,565	39,633
2016	5	247,003	221,516	164,255	40,692
2017	5	290,395	262,853	208,001	42,441
2018	5	324,024	294,789	217,222	43,447
2019	5	356,810	321,870	222,292	45,077

자료 : 새마을금고중앙회

Source : The Saemaeul Finance Firm

IX. 주택 · 건설 ●

IX. 주택 · 건설 HOUSING AND CONSTRUCTION

1. 주택의 종류 TYPE OF HOUSING UNITS

단위 : 호

Unit : house

연 별 Year	가구수 No. of households	종류별주택수 Number of houses by type of housing unit						
		합 계 Total	단독주택 Detached dwelling	아파트 Apartment	연립주택 Rowhouse	다세대주택 Apartment units in a private house	비거주용 건물내주택 House with commercial building	주택보급률 (%) Housing supply rate
2014	31,466	43,059	8,282	24,661	1,454	8,056	606	131
2015	31,485	43,152	8,319	24,661	1,454	8,112	606	131
2016	43,924	40,026	9,148	21,903	1,494	6,872	609	91
2017	54,525	39,768	8,748	21,903	1,494	7,014	609	73
2018	57,887	44,802	9,542	26,024	1,510	7,117	609	77
2019	48,109	43,835	7,475	26,001	1,718	7,755	886	91

자료 : 건축과(세대수:비월연가구, 1인세대, 외국인세대수 제외)

Source : Architecture Division

2. 주택의 점유형태

HOUSING UNITS BY TYPE OF OCCUPATION

단위 : 호수

Unit : house

연 별 Year	합계 Total	자가 Owned	전세 Lump-sum deposit only	무보증월세 Monthly rent without deposit	보증부월세 Monthly rent deposit in advance	월세(사글세) Monthly rent for lump payment of the rental period in advance	무상 Rent free	미상 Unknown
2014	31,121	15,347	8,275	798	4,997	270	1,434	
2015	31,121	15,347	8,275	798	4,997	270	1,434	-
2016
2017
2018	100%	59.6	15.8	3.2	17.7	0	3.7	...
2019	100%	60.2	15.6	3.2	17.4	0	3.7	...

자료 : 통계청 행정구역별 점유형태
2018년부터 인천시 점유형태별 퍼센트

Source : Architecture Division

3. 아파트건립

단위 : 개수

연 별 Year	동 수 No. of buildings	주 택 수 House	규모별 가구수
			40㎡ 이하 Under 33㎡ or less
2014	-	-	-
2015	-	-	-
2016	30	2,854	2
2017	-	-	-
2018	-	-	-
2019	46	3,995	0

자료 : 건축과

4. 건축허가

단위 : 동수, ㎡

연 별 Year	합 계 Total		주 거 용 Dwelling		상 업 용 Commercial	
	동 수 Building	연면적 Gross Coverage	동 수 Building	연면적 Gross Coverage	동 수 Building	연면적 Gross Coverage
2014	185	6,983,502	12	3,726	57	91,478
2015	228	14,469,899	63	20,423	87	154,056
2016	1,102	13,261,871	150	36,879	359	12,698,559
2017	756	24,348,025	79	18,843	218	146,980
2018	809	8,859,988	35	32,101	474	8,827,887
2019	515	1,021,350	116	57,658	293	384,888

자료 : 건축과

CONSTRUCTION OF APARTMENT

Unit : number

Households by Size			
40~60㎡ 이하 Under 33~66㎡	60~85㎡ 이하 Under 66~99㎡	85~135㎡ 이하 Under 99~132㎡	135㎡ 초과 Over 132㎡ or larger
-	-	-	-
-	-	-	-
1,037	1,177	634	4
-	-	-	-
-	-	-	-
626	1,380	1,989	0

Source : Architecture Division

BUILDING CONSTRUCTION PERMITS

Unit : building

농수산용 Farming and Fishery		공 업 용 Factory		교육/사회용 Educational and Social		공공용 Public		기타 Others	
동 수 Building	연면적 ①	동 수 Building	연면적 ①	동 수 Building	연면적 ①	동 수 Building	연면적 ①	동 수 Building	연면적 ①
-	-	20	130,798	3	10,671	15	6,485,903	78	210,926
-	-	49	14,252,071	5	11,428	-	-	24	31,921
50	27,288	452	434,583	46	15,786	2	1,362	43	47,414
-	-	418	424,341	3	107,265	1	3,478	39	23,648,375
-	-	272	235,403	1	3,593	15	134,511	12	163,859
-	-	33	19,972	30	21,180	3	1,491	40	536,161

① Gross coverage

Source : Architecture Division

5. 공 원

단위 : 천㎡

연 별 Year	총 계 Grand Total (A+B)		자 연 공 원 Natural parks							
			계 (A) Total		국립공원 National		도립공원 Provincial		시,군립공원 Si and Gun	
	개소 Number	면적 Area	개소 Number	면적 Area	개소 Number	면적 Area	개소 Number	면적 Area	개소 Number	면적 Area
2014	26	7,452	-	-	-	-	-	-	-	-
2015	24	2,321	-	-	-	-	-	-	-	-
2016	81	14,005	-	-	-	-	-	-	-	-
2017	90	15,236	-	-	-	-	-	-	-	-
2018	90	15,236	-	-	-	-	-	-	-	-
2019	90	15,235								

자료 : 도시공원과

PARKS

Unit : 1,000m²

도 시 공 원 Urban parks											
계 (B) Total		어린이공원 Children's		근린공원 Neighborhood		도시자연공원 Urban natural		묘지공원 Grave yard		체육공원 Sports	
개소 Number	면적 Area	개소 Number	면적 Area	개소 Number	면적 Area	개소 Number	면적 Area	개소 Number	면적 Area	개소 Number	면적 Area
26	7,452	14	41	10	2,280	2	5,131	-	-	-	-
24	2,321	14	41	10	2,280	-	-	-	-	-	-
81	14,005	43	25	29	2,769	8	11,150	-	-	1	61
90	15,236	50	144	31	3,883	8	11,147	-	-	1	61
90	15,236	50	144	31	3,883	8	11,147	-	-	1	61
90	15,235	50	144	31	3,883	8	11,147	-	-	1	61

Source : Urban Park Division

6. 용 도 지 역

단위 : 천㎡

연 별 Year	도시지역 인구 Urban Area Population	총합계 Grand total	도 시 지 역				
			합계 Total	주 거 지 역			
				소계 Sub- Total	전용주거지역 Residential only	제1종전용 1st Exclusive	제2종전용 2nd Exclusive
2014	111,929	141,618,130	141,618,130	12,427,512	2,392,351	401,813	1,990,538
2015	114,493	141,043,696	141,043,696	12,233,127	2,116,936	401,812	1,715,124
2016	115,249	141,227,343	141,227,343	12,301,441	2,055,963	401,812	1,654,151
2017	117,999	141,227,343	141,227,343	12,301,441	2,055,963	401,812	1,654,151
2018	122,499	141,227,343	141,227,343	12,301,441	2,055,963	401,812	1,654,151
2019	135,135	141,226,543	141,226,543	12,301,453	2,055,963	401,812	1,654,151

자료 : 도시개발과

용 도 지 역 (계속)

단위 : 천㎡

연 별 Year	도 시 지 역						
	상 업 지 역 Commercial zone					공 업 지 역	
	소 계 sub-total	중 심 Central	일 반 General	근 름 Neighbor-hood	유 통 Distributional	소 계 Sub-total	전 용 Exclusive
2014	5,832,259	766,964	5,065,295	-	-	12,636,227	-
2015	5,930,399	754,331	5,176,068	-	-	13,137,153	-
2016	5,958,166	754,354	5,203,812	-	-	13,141,346	-
2017	5,958,166	754,354	5,203,812	-	-	13,141,346	-
2018	5,958,166	754,354	5,203,812	-	-	13,240,116	-
2019	5,958,158	754,354	5,203,804	-	-	13,240,175	-

자료 : 도시개발과

SPECIFIC USE AREA

Unit : 1,000㎡

Urban Area			
Residential zone			
일반주거지역 General residential			준주거지역 Semi-residential
제1종일반 1st General	제2종일반 2nd General	제3종일반 3rd General	
2,489,659	3,657,774	2,871,353	1,016,375
2,459,240	3,736,547	2,871,344	1,049,060
2,371,689	3,892,680	2,843,318	1,137,791
2,371,689	3,892,680	2,843,318	1,137,791
2,371,689	3,892,680	2,843,318	1,137,791
2,371,689	3,892,680	2,843,318	1,137,803

Source : Urban Development Division

SPECIFIC USE AREA(Cont's)

Unit : 1,000㎡

Urban Area						미지정 Undesignated
Industrial zone		녹 지 지 역		Green zone		
일 반 General	준공업 Mixed	소 계 Sub-total	보 전 Preserved	생 산 Agricultural	자 연 natural	
1,493,183	11,143,044	110,473,106	20,233,992	1,705,235	88,533,879	249,026
2,044,976	11,092,177	109,534,345	20,207,226	1,705,232	87,621,887	208,672
2,044,976	11,096,370	109,617,698	20,141,354	1,705,224	87,771,120	208,692
2,044,976	11,096,370	109,617,698	20,141,354	1,705,224	87,771,120	208,692
2,044,976	11,195,140	109,627,695	20,069,919	1,705,224	87,852,552	99,925
2,045,688	11,194,487	109,626,864	20,069,088	1,705,224	87,852,552	99,893

Source : Urban Development Division

7. 하천부지점용

단위 : m², 천원

연 별 Year	건 수 Number of cases	면 적 (m ²) Total Area
2014	-	-
2015	-	-
2016	-	-
2017	-	-
2018	-	-
2019	-	-

자료 : 건설과

8. 도 로

단위 : m, %

연 별 Year	합 계 GrandTotal					고속도로 Highway
	연 장 Length	포 장 Paved	포 장 륜 포 장 륜	미포장 Unpaved	미개통 Unimproved	
2014	101,601	101,601	100.0	-	-	-
2015	104,562	104,562	100.0	-	-	-
2016	197,658	197,658	100.0	-	-	-
2017	348,493	348,493	100.0	-	18,933	-
2018	360,893	355,449	100.0	-	18,835	12,100
2019	360,893	355,499	100.0	-	18,835	12,100

자료 : 건설과

USE OF RIVER SITES

Unit : m³, 1,000won

토 사 채 취 (m ³) Collection of gravels and sand	사용료징수 Collection of use fees	
	부 과 Imposition	징 수 Collected
-	-	-
-	-	-
-	-	-
-	-	-
-	-	-
-	-	-

Source : Construction Division

R O A D S

Unit : m, %

일반국도 General national road					시군도 Si and Gun's road				
연 장	포 장		미포장	미개통	연 장	포 장		미포장	미개통
Length	Paved	포장률	Unpaved	Unimproved	Length	Paved	포장률	Unpaved	Unimproved
3,900	3,900	100	-	-	97,701	97,701	100.0	-	-
3,900	3,900	100	-	-	100,662	100,662	100.0	-	-
3,900	3,900	100	-	-	193,758	193,758	100.0	-	-
3,900	3,900	100	-	-	344,593	339,449	100.0	-	18,933
3,900	3,900	100	-	-	344,593	339,449	100.0	-	18,835
3,900	3,900	100	-	-	344,593	339,449	100.0	-	18,835

Source : Construction Division

9. 교 량

단위 : 개소, m

연별 Year	합 계 Grandtotal						고속도로Highway		일반국도	
	계 Total		가 설 Constructed		미 가 설 Unconstructed		가 설 Constructed		계 Total	
	개소 Place	연장 Length	개소 Place	연장 Length	개소 Place	연장 Length	개소 Place	연장 Length	개소 Place	연장 Length
2014	18.0	10,546.5	18.0	10,546.5	-	-	16.0	9,248.3	-	-
2015	18.0	10,546.5	18.0	10,546.5	-	-	16.0	9,248.3	-	-
2016	18.0	10,546.5	18.0	10,546.5	-	-	16.0	9,248.3	-	-
2017	23.0	9,816.1	23.0	9,816.1	-	-	16.0	9,248.3	-	-
2018	23.0	9,816.1	23.0	9,816.1	-	-	16.0	9,248.3	-	-
2019	23.0	9,816.1	23.0	9,816.1	-	-	16.0	9,248.3	-	-

자료 : 건설과

10. 도 로 시 설 물

단위 : m, m²

연별 Year	보도육교 Pedestrian overpass			지하보도 Pedestrian underpass			지하차도 Underground roadway			고가도로 Elevated road			언더패스 Underpass		
	개소 Number	연장 Length	면적 Area	개소 Number	연장 Length	면적 Area	개소 Number	연장 Length	면적 Area	개소 Number	연장 Length	면적 Area	개소 Number	연장 Length	면적 Area
2014	4	160	641	2	69	467	1	80	640	1	1,276	34,580	-	-	-
2015	4	160	641	2	69	467	1	80	640	1	1,276	34,580	-	-	-
2016	10	793	3,240	3	145	999	1	80	640	1	1,276	34,580	-	-	-
2017	10	794	3,243	3	145	1,176	1	49	907	1	1,276	34,580	-	-	-
2018	10	794	3,243	3	145	1,176	1	49	907	1	1,276	34,580	-	-	-
2019	10	794	3,243	3	145	1,176	1	49	907	1	1,276	34,580	-	-	-

자료 : 건설과

BRIDGES

Unit : Place, m

General National road				시 & 구 도 City & gu Road					
가 설 Constructed		미가설 Unconstructed		계 Total		가 설 Constructed		미가설 Unconstructed	
개소 Place	연장 Length	개소 Place	연장 Length	개소 Place	연장 Length	개소 Place	연장 Length	개소 Place	연장 Length
-	-	-	-	2	1,299.2	2	1,299.2	-	-
-	-	-	-	2	1,299.2	2	1,299.2	-	-
-	-	-	-	2	1,299.2	2	1,299.2	-	-
-	-	-	-	7	567.8	7	567.8	-	-
-	-	-	-	7	567.8	7	567.8	-	-
-	-	-	-	7	567.8	7	567.8	-	-

Source : Construction Division

ROAD FACILITIES

Unit : m, m²

입체교차로			지하상가 Underground shopping arcades			복개구조물			공 동 구			터 널 Tunnels			가로등 Street lamps
개소 Number	연장 Length	면적 Area	개소 Number	연장 Length	면적 Area	개소 Number	연장 Length	면적 Area	개소 Number	연장 Length	면적 Area	개소 Number	연장 Length	면적 Area	개소 Number
-	-	-	5	1,061	15,347	-	-	-	-	-	-	-	-	-	5,080
-	-	-	5	1,061	15,347	-	-	-	-	-	-	-	-	-	5,080
-	-	-	5	1,061	15,347	-	-	-	-	-	-	-	-	-	17,341
-	-	-	5	1,061	15,347	-	-	-	-	-	-	-	-	-	19,210
-	-	-	5	1,061	15,347	-	-	-	-	-	-	-	-	-	19,210
-	-	-	5	1,061	15,347	-	-	-	-	-	-	-	-	-	19,210

Source : Construction Division

X. 교통·관광 및 정보통신

X. 교통·관광 및 정보통신

1. 자동차등록

단위 : 대

연별 Year	합 계 ¹⁾ Total				승 용 차 Passenger cars				승 합 차 Buses			
	관용 ①	자가용 ②	영업용 ③		관용 ①	자가용 ②	영업용 ③		관용 ①	자가용 ②	영업용 ③	
2014	61,127	511	46,309	14,307	39,855	250	35,827	3,778	2,995	121	2,329	545
2015	65,345	551	49,102	15,692	43,801	266	38,460	5,075	2,994	127	2,281	586
2016	68,295	553	51,085	16,657	46,179	243	40,373	5,563	3,074	140	2,208	726
2017	70,637	600	53,175	16,862	48,410	257	42,565	5,588	2,952	152	2,024	776
2018	74,396	668	56,216	17,512	51,658	295	45,490	5,873	2,979	162	1,975	842
2019	80,666	668	62,012	17,986	57,944	313	51,250	6,381	3,070	160	1,988	922

자료 : 교통운수과

주) 이륜자동차 미포함

TRANSPORTATION, TOURISM AND INFORMATION TELECOMMUNICATIONS

REGISTERED MOTOR VEHICLES

Unit : each

연별 Year	화 물 차 Trucks				특 수 차 Special cars				이륜자동차 Motor cycles		
	관용 ①	자가용 ②	영업용 ③		관용 ①	자가용 ②	영업용 ③		관용 ①	자가용 ②	
2014	16,292	126	7,902	8,264	1,985	14	251	1,720	3006	138	2,868
2015	16,574	142	8,139	8,293	1,976	16	222	1,738	3,212	138	3,074
2016	17,056	152	8,290	8,614	1,986	18	214	1,754	3,289	133	3,156
2017	17,250	170	8,358	8,722	2,025	21	228	1,776	3,689	123	3,566
2018	17,711	182	8,513	9,016	2,048	29	238	1,781	3,689	123	3,566
2019	17,591	186	8,508	8,897	2,081	29	266	1,786	3,914	123	3,791

Notes) Excluding Motorcycle

① Government ② Private ③ Commercial

Source : Traffic & Transport Division

2. 주차장

단위 : 개소

연별 Year	합 계 Grand total		노 상 Street parking			
	개 소 Number	면 수 Space	무 료 Free		유 료 Toll	
			개 소 Number	면 수 Space	개 소 Number	면 수 Space
2014	1,779	48,972	99	3,315	3	118
2015	1,974	56,273	113	2,487	5	354
2016	2,289	58,389	115	2,725	3	116
2017	1,963	58,293	117	2,300	5	501
2018	2,005	58,304	113	2,414	4	218
2019	2,067	58,817	113	2,252	5	229

자료 : 교통운수과

PARKING LOT

Unit : number

연별 Year	노 외 Non-street parking				건축물부설 Attached to buildings	
	공영 Pubec		민영 Private		개 소 Number	면 수 Space
	개 소 Number	면 수 Space	개 소 Number	면 수 Space		
2014	53	2,343	125	5,922	1,499	37,274
2015	59	3,147	129	6,091	1,668	44,194
2016	59	3,147	129	6,091	1,983	46,310
2017	59	2,649	132	6,176	1,650	46,667
2018	52	2,254	130	6,111	1,706	47,307
2019	52	2,354	132	6,214	1,765	47,768

Source : Traffic & Transport Division

3. 관광사업체등록

단위 : 개소

연 별 Year	여 행 업 Travel agencies			관 광 숙 박 업 Tourist Accommodation									
				관광호텔업 Tourist hotel		국민호텔업 National hotel		휴 양 콘도미니엄업 Condominium		가족호텔업 Family hotel		한 국 전통호텔업 Traditional hotel	
	일반 General	국외 Overseas	국내 Domestic	호텔수 Number	객실수 Rooms	호텔수 Number	객실수 Rooms	호텔수 Number	객실수 Rooms	호텔수 Number	객실수 Rooms	호텔수 Number	객실수 Rooms
2014	10	9	8	26	1,512	-	-	-	-	1	30	-	-
2015	10	10	8	27	1,562	-	-	-	-	1	30	-	-
2016	13	14	10	27	1,615	-	-	1	201	2	69	1	44
2017	17	15	13	30	1,776	-	-	1	201	2	69	1	44
2018	20	14	15	32	1,925	-	-	1	201	2	69	1	44
2019	23	15	14	19	1,367			1	184	2	69	1	44

자료 : 문화관광과

주 : 관광유희음식점업 및 외국인전용유희음식점업은 관광편의시설업에 포함

REGISTRATION OF TOURIST SERVICE ESTABLISHMENTS

Unit : number

관광객이용시설업 Tourist entertainment facilities						유원시설업 Recreational Facilities	카지노업 Casino Services	국제회의 용역업 Professional convention organizers	관광편의 시설업 Tourist convenience facilities
전문 휴양업 Special recreation services	종합 휴양장업 Resort complexes	자동차 야영장 motorist convenience	관광 유람선업 Tourist cruises	관광 공연장업 Performing arts for tourist	외국인전용 관광기념품 판매업 Souvenir shops for foreigners only				
-	-	-	4	-	17	7	-	-	24
-	-	2	4	-	-	9	-	-	33
-	-	2	4	-	-	11	0	0	5
-	-	1	3	-	-	14	-	-	9
-	-	1	3	-	-	15	-	-	13
-	-	-	4	-	-	18	-	-	6

Source : Culture & Tourism Division

4. 우 편 시 설

단위 : 개

연별 Year	우 체 국 수 Number of post office							직원수 No. of staffs	집배원수 No. of postmen
	계 Total	일반국 General post office	분국 Branch post office	별정국 Special post office	군우국 Military post office	분실 Detached post office	우편 취급소 Postal agency		
2014	6	5	-	1	-	-	-	84	47
2015	6	5	-	1	-	-	-	86	57
2016	6	5	-	1	-	-	-	92	59
2017	6	5	-	1	-	-	-	104	60
2018	6	5	-	1	-	-	-	103	59
2019	6	5	-	1	-	-	-	105	63

자료 : 인천우체국

※ 집배원수는 비정규직 포함

POSTAL SERVICE FACILITIES

Unit : each

연별 Year	우 체 통 Post box			사서함 Post box	수송장비 Delivery equipment		우표류판매소 Stamp Sale agency
	계 Total	갑 Standing	을 Hanging		자동차 Motor vehicle	이륜차 Motor cycle	
2014	51	50	1	26	12	50	3
2015	48	48	-	26	11	50	3
2016	48	48	-	26	13	52	11
2017	48	48	-	26	14	58	4
2018	41	41	-	28	14	57	4
2019	30	30	-	15	11	42	3

Source : Incheon Post Office

5. 행정 전 산 장 비 보 유

단위 : 대, 회선

연별 Year	주전산기 (조) Main frame computer	개인용컴퓨터(PC)(대) Personal computer			온라인 통신회선 On-line communications line				
		합계	일반업무용	교육용	합계	전용	구내	DNS	ATM
		Total	General business	Education	Total	Exclusive	Local		
2014	25	1,018	949	69	1,330	42	1,288	-	-
2015	25	946	865	81	1,330	42	1,288	-	-
2016	25	980	899	81	1,330	42	1,288	-	-
2017	25	987	906	81	1,330	42	1,288	-	-
2018	27	986	904	82	1,348	48	1,300	-	-
2019	27	972	929	43	1,348	48	1,300		

자료 : 홍보체육실

ADMINISTRATIVE COMMUNICATION FACILITIES

Unit : each, line,

연별 Year	통 신 장 비 (대) Communications equipment							
	합계	변복조장치	데이터	통신망관리	망다중화	망연결	초고속	채널분배
	Total	(MODEM)	서비스장치 (DSU)	장비 (NMS)	장치 (MUX)	장치 (Router)	교환기 (ATM)	장치 (CSU)
2014	1	-	-	-	-	1	-	-
2015	2	-	-	1	-	1	-	-
2016	2	-	-	1	-	1	-	-
2017	2	-	-	1	-	1	-	-
2018	2	-	-	1	-	1	-	-
2019	2	-	-	1	-	1	-	-

Source : Public Affairs & Sports Office

XI. 보건 및 사회보장 ●

XI. 보건 및 사회보장

1. 의 료 기 관

단위 : 개

연별 Year	합계 ¹⁾ Total		종합병원 General Hospitals		병원 ²⁾ Hospitals		의원 Clinics		특수병원 ³⁾ Special hospitals		요양병원 ①	
	병원수 Number	병상수 Beds	병원수 Number	병상수 Beds	병원수 Number	병상수 Beds	병원수 Number	병상수 Beds	병원수 Number	병상수 Beds	병원수 Number	병상수 Beds
2014	100	1,996	3	1,430	-	-	45	175	-	-	3	391
2015	97	1,885	3	1,240	-	-	42	137	-	-	3	408
2016	103	1,717	2	1,098	-	-	46	114	-	-	4	505
2017	105	1,971	2	1,109	2	90	45	105	-	-	4	687
2018	101	2,060	2	1,141	1	60	46	94	-	-	4	665
2019	118	2,137	2	1,141	2	67	57	159	-	-	4	670

주 : 1) 보건의료원이하 제외 2) 군인병원제외 3) 정신병원, 결핵병원, 나병원 포함.

자료 : 보건행정과

① Long term care hospitals ② Oriental Medicine hospitals ③ Oriental medicine clinics

④ Primary health care centers

2. 의료기관종사 의료인력

단위 : 명

연별 Year	합 계 Total	의 사		치과 의사 Dentists	한 의사 Oriental medical doctors
		상근 의사 Full-time	비상근 의사 Part-time		
2014	2,412	559	-	48	23
2015	2,329	556	-	45	26
2016	2,336	554	-	38	37
2017	2,473	505	-	51	47
2018	2,978	524	-	47	39
2019	3,193	557	-	48	47

자료 : 보건행정과

HEALTH AND SOCIAL SECURITY

NUMBER OF MEDICAL INSTITUTIONS

Unit : number

치과병(의)원 Dental clinics		한방병원 ②		한의원 ③		조산소 Midwifery Clinics		부속의원 Attached clinics		보건 의료원	보건소	보건 지소 Health sub centers	보건 진료소
병원수 Number	병상수 Beds	병원수 Number	병상수 Beds	병원수 Number	병상수 Beds	병원수 Number	병상수 Beds	병원수 Number	병상수 Beds	Health clinics	Health centers	Health sub centers	④
34	-	-	-	15	-	-	-	-	-	-	1	2	1
34	-	-	-	14	-	-	-	-	-	-	1	2	1
35	-	-	-	16	-	-	-	-	-	-	1	1	1
35	-	1	100	16	-	-	-	-	-	-	1	2	1
31	-	1	100	16	-	-	-	-	-	-	1	2	1
36	-	1	100	16	-	-	-	-	-	-	1	2	1

Notes : 1) Excluding health clinics to primary health care post

Source : Jung-gu Health Center

2) Excluding army hospitals

3) Including hospitals for mental ill's or T.B. patients, leprosariums

NUMBER OF MEDICAL PERSONNELS EMPLOYED IN MEDICAL INSTITUTIONS

Unit : Person

약사 ¹⁾ Pharmacists	조산사 Midwives	간호사 Nurses	간호조무사 Nurse aids	의료기사 Medical technicians	의무기록사 Medical record technicians
38	-	1,087	232	419	5
32	-	1,088	201	456	5
88	-	1,032	258	325	4
30	-	1,117	377	325	24
35	-	1,586	381	351	15
56	-	1,586	482	400	17

Source : Jung-gu Health Center

3. 보건소 인력

단위 : 명

연별 Year	합계 Total	면허·자격종별										
		소계 Subtotal	의사 Physicians	치과 의사 Dentists	한의사 ①	약사 ②	조산사 Midwives	간호사 Nurses	임상 병리 ③	방사 선사 ④	물리 치료사 ⑤	치과 위생사 ⑥
2014	36	19	1	1	1	1	-	8	2	1	2	2
2015	36	18	1	1	1	1	-	8	3	1	0	2
2016	44	26	1	1	1	1	-	13	4	2	1	2
2017	40	30	1	1	1	1		12	4	1	1	2
2018	66	53	1	0	1	1	-	31	5	3	2	2
2019	76	58	2	1	1	1	-	32	6	3	4	2

① Oriental medical doctors ② Pharmacists ③ Clinic pathology technicians ④ Radiological technicians

⑤ Physical therapy technicians ⑥ Dental hygienics technicians * 주 : 정원기준

자료 : 보건행정과

NUMBER OF STAFFS IN HEALTH CENTERS

Unit : Person

연별 Year	by License / Qualification							면허자격종별외 Others			
	영양사 ⑦	간호 조무사 Nurseaids	의무 기록사 ⑧	위생사 위생시험사 ⑨	정신보건 전문요원 ⑩	정보처리 기사 ⑪	응급 구조사 ⑫	소계 Sub total	보건직 ⑬	행정직 ⑭	기타 Others
2014	-	-	-	-	-	-	-	17	11	2	4
2015	-	-	-	-	-	-	-	18	11	3	4
2016	2	1	-	-	-	-	-	18	11	3	4
2017	3	2	-	1	-	-	-	10	4	2	4
2018	2	1	2	2	-	-	-	13	1	3	9
2019	2	-	2	2	-	-	-	18	2	4	12

⑦ Nutrition technicians ⑧ Medical records technicians

Source : Jung-gu Health Center

⑨ Medical corpsmen ⑩ Mental and health specialists ⑪ Data processing technicians

⑫ Emergency rescue specialists ⑬ Public health workers ⑭ Administrative workers

4. 보건지소 및 진료소 인력

단위 : 명

연별 Year	합계 Total	보 건 지 소							
		면 허 · 자 격 종 별							
		소계 Sub total	의사 Physicians	치과의사 Dentists	한의사 ①	간호사 Nurses	치과위생사 ②	간호조무사 Nurseaids	약사 Pharmacists
2014	3	1	-	-	-	-	-	-	-
2015	5	-	-	-	-	-	-	-	-
2016	3	-	-	-	-	-	-	-	-
2017	6	4	-	-	-	3	-	1	-
2018	19	14	2	-	1	10	-	1	-
2019	20	13	2	-	1	9	-	0	-

① Oriental medical doctors ② Dental hygienics technicians

자료 : 보건행정과

NUMBER OF STAFFS IN HEALTH SUBCENTERS AND PRIMARY HEALTH CARE CENTERS

Unit : Person

연별 Year	Health Sub-center						보건 진료소 Primary health care centers
	by License / Qualification		면허·자격종별외 Others				보건 진료원 Primary health care center's practitioners
	임상병리사 ③	방사선사 ④	소계 Sub total	보건직 ⑤	행정직 ⑥	기타 Others	
2014	-	-	2	-	-	1	1
2015	-	-	4	-	-	1	1
2016	-	-	3	2	-	-	1
2017	-	-	1	1	-	-	1
2018	-	-	4	1	0	3	1
2019	1	-	7	4	-	3	1

③ Clinic pathology technicians ④ Radiological technicians ⑤ Public health workers

⑥ Administrative workers

Source : Jung-gu Health Center

5. 의약품 등 제조업소 및 판매업소

단위 : 개소

연 별	제 조 업 소 Number of Manufacturers				
	계	의약품	의약외품	화장품	의료기기
Year	Total	Drugs	Non-drug products	Cosmetics	Medical instruments
2014	-	-	-	-	-
2015	-	-	-	-	-
2016	-	-	-	-	-
2017	-	-	-	-	-
2018	-	-	-	-	-
2019	-	-	-	-	-

자료 : 보건행정과

MANUFACTURES AND STORES OF PHARMACEUTICAL GOODS ETC.

Unit : number

연별 Year	판 매 업 소 Number of Sellers								
	계 Total	약국 Pharmacies	의약품 도매상 Whole salers	의료 기기 Medical instruments	의료기기 수리업 Medical Instruments leasing	한약도매상 Oriental medicine wholesalers	한약업사 Oriental medicine dealers	약업사 Druggists	매약상 Restricted dealers
2014	108	42	2	59	-	-	4	1	-
2015	105	50	2	48	-	-	4	1	-
2016	126	56	2	63	-	-	4	1	-
2017	134	58	3	68	-	-	4	1	-
2018	144	58	3	78	-	-	4	1	0
2019	152	60	3	85	-	-	3	1	0

Source : Jung-gu Health Center

6. 부정의료업자 단속실적(의료인등)

단위 : 명

연별 Year	위 반 건 수 No. of violation detected								
	계 Total	면허 대여 License lending	성감별 행위 ①	무자격자에게 의료행위사주 ②	면허이외 의료행위 Medical cares without license	품위 손상 Unethical behaviors	허위진단 발급 ③	진료 거부 ④	기타 Others
2014	-	-	-	-	-	-	-	-	-
2015	-	-	-	-	-	-	-	-	-
2016	2	-	-	-	-	1	-	-	1
2017	-	-	-	-	-	-	-	-	-
2018	-	-	-	-	-	-	-	-	-
2019	-	-	-	-	-	-	-	-	-

① Distinguishing fetal gender ② Allowing unqualified persons to practice

③ Issuance of false diagnosis statements ④ Refusal of medical treatment

자료 : 보건행정과

6-1. 부정의료업자 단속실적(의료기관)

단위 : 명

연별 Year	위 반 건 수 No. of violation Detected								
	계 Total	무면허 의료행위 ①	광고위반 Illegal advertising	환자유인 Illegal attraction of patients	준수사항 미이행 Regulation non-compliance	표방 위반 ②	시설위반 Inadequate facilities	정원위반 Overcrowded conditions	기타 Others
2014	3	-	-	-	-	-	2	-	1
2015	2	-	-	-	-	-	-	1	1
2016	-	-	-	-	-	-	-	-	-
2017	-	-	-	-	-	-	-	-	-
2018	5	-	-	-	-	-	-	-	5
2019	-	-	-	-	-	-	-	-	-

① Medical practicing without license ② Falsely posing as a specialist

자료 : 보건행정과

REGULATION FOR ILLEGAL MEDICAL PRACTICES (MEDICAL PRACTITIONERS ETC.)

Unit : Person

처 리 건 수 No. of action taken					
계	면허취소	자격정지	경고	고발	기타
Total	License revoked	License Suspended	Warning	Prosecution	Others
-	-	-	-	-	-
-	-	-	-	-	-
2	-	2	-	-	-
-	-	-	-	-	-
-	-	-	-	-	-
-	-	-	-	-	-

① Distinguishing fetal gender ② Allowing unqualified persons to practice
③ Issuance of false diagnosis statements ④ Refusal of medical treatment

Source : Jung-gu Health Center

REGULATION FOR ILLEGAL MEDICAL PRACTICES (MEDICAL INSTITUTIONS)

Unit : Person

처 리 건 수 No. of action taken					
계	허가취소 또는폐쇄	업무정지	시정지시	고 발	기 타
Total	License revoked	Practice suspended	Rectification ordered	Prosecution	Others
3	-	-	3	-	-
-	-	-	2	-	-
-	-	-	-	-	-
13	-	-	10	-	3
5	-	-	3	-	2
6	-	2	3	-	1

① Medical practicing without license ② Falsely posing as a specialist

Source : Jung-gu Health Center

7. 예 방 접 종

단위 : 명

연별 & 동별 Year & Dong	디프테리아, 파상풍, 백일해(DT&P) Diphtheria, Tetanus, Pertussis	파상풍, 디프테리아 Tetanus, Diphtheria	폴리오 Poliomyelitis	홍역, 유행성이하선염 풍진(MMR) Measles, Mumps, Rubella
2014	435	184	369	375
2015	2,743	376	1,601	2,147
2016	3,087	385	1,255	2,331
2017	2,008	149	952	2,114
2018	3,287	366	988	2,412
2019	5,108	1,133	4,144	2,512
신포동 Sinpo-dong
연안동 Yeonan-dong
신흥동 Sinheung-dong
도원동 Dowon-dong
율목동 Yulmok-dong
동인천동 Dongincheon-dong
북성동 Bukseong-dong
송월동 Songwol-dong
영종동 Yeongjong-dong
영종1동 Yeongjong1-dong
운서동 Unseo-dong
용유동 Yongyu-dong
관 외

자료 : 건강증진과

주) 2015년 자료부터 의료기관 포함 수치

VACCINATIONS AGAINST MAJOR COMMUNICABLE DISEASES

Unit : place

일본뇌염 Japanese encephalitis	장티푸스 Typhoid fever	B형간염 Hepatitis B	결핵 B.C.G	인플루엔자 Influenza	유행성출혈열 Hemorrhagic fever	기타 Others
401	36	1,348	314	3,024	44	1,919
4,679	26	3,322	428	12,368	80	18,944
4,726	26	3,827	367	13,607	19	11,084
4,703	116	2,487	309	18,414	82	14,281
5,076	146	4,669	279	38,438	69	15,461
4,517	635	4,140	911	39,536	88	16,492
...
...
...
...
...
...
...
...
...
...
...
...
...
...

Source : Jung-gu Health Center
Notes) Including medical institution in 2015 data

8. 법정전염병 발생 및 사망

단위 : 건, 명

연별 Year	제1군전염병 Communicable diseases Class I													
	합계 Total		콜레라 Cholera		A형간염 Hepatitis A		장티푸스 Typhoid fever		파라티푸스 Paratyphoid fever		세균성이질 Shigellosis		장출혈성대장 균감염증③	
	발생 ①	사망 ②	발생 ①	사망 ②	발생 ①	사망 ②	발생 ①	사망 ②	발생 ①	사망 ②	발생 ①	사망 ②	발생 ①	사망 ②
2014	6	-	-	-	3	-	2	-	1	-	-	-	-	-
2015	9	-	-	-	9	-	-	-	-	-	-	-	-	-
2016	22	-	-	-	21	-	-	-	-	-	-	-	1	-
2017	22	-	-	-	21	-	0	-	-	-	-	-	1	-
2018	12	-	-	-	9	-	1	-	-	-	1	-	1	-
2019	33	-	-	-	31	-	-	-	-	-	1	-	1	-

자료 : 보건행정과

① Incident ② Deaths

법정전염병 발생 및 사망(계속)

단위 : 건, 명

연별 Year	제2군전염병						제3군전염병 Communicable diseases ClassI II							
	일본뇌염 Japanese encephalitis		수 두 Varicella		B형간염 Hepatitis B		합 계 Total		말라리아 Malaria		결 핵 Tuberculosis		한센병 Leprosy	
	발생 ①	사망 ②	발생 ①	사망 ②	발생 ①	사망 ②	발생 ①	사망 ②	발생 ①	사망 ②	발생 ①	사망 ②	발생 ①	사망 ②
2014	1	-	126	-	-	-	18	-	12	-	389	-	-	-
2015	-	-	91	-	1	-	128	1	9	-	102	1	-	-
2016	-	-	113	-	-	-	128	2	4	-	96	2	-	-
2017	-	-	113	-	-	-	-	-	4	-	-	-	-	-
2018	-	-	111	-	-	-	157	1	2	-	91	1	-	-
2019	2	-	117	-	1	-	123	-	4	-	59	-	-	-

자료 : 보건행정과

INCIDENTS OF COMMUNICABLE DISEASES AND DEATHS

Unit : Case, Person

제2군전염병 Communicable diseases Class II															
합계 Total		디프테리아 Diphtheria		백일해 Pertussis		파상풍 Tetanus		홍역 Measles		유행성이하선염 Mumps		풍진 Rubella		폴리오 Poliomyelitis	
발생 ①	사망 ②	발생 ①	사망 ②	발생 ①	사망 ②	발생 ①	사망 ②	발생 ①	사망 ②	발생 ①	사망 ②	발생 ①	사망 ②	발생 ①	사망 ②
143	-	-	-	-	-	-	-	-	-	16	-	-	-	-	-
107	-	-	-	-	-	-	-	-	-	15	-	-	-	-	-
159	-	-	-	1	-	1	-	-	-	44	-	-	-	-	-
-	-	-	-	1	-	1	-	-	-	44	-	-	-	-	-
148	-	-	-	1	-	-	-	-	-	36	-	-	-	-	-
155	-	-	-	1	-	-	-	1	-	33	-	-	-	-	-

Source : Jung-gu Health Center

INCIDENTS OF COMMUNICABLE DISEASES
AND DEATHS(Cont'd)

Unit : Case, Person

제3군전염병 Communicable Diseases Class III												제4군전염병 및 지정전염병 ⑤	
성홍열 Sxarlet Fever		쯔쯔가무시증 Scrub typhus		렙토스피라증 Leptospirosis		브루셀라증 Brucellosis		신증후군 출혈열 HFRS		기타 Others		발생 ①	사망 ②
발생 ①	사망 ②	발생 ①	사망 ②	발생 ①	사망 ②	발생 ①	사망 ②	발생 ①	사망 ②	발생 ①	사망 ②		
2	-	4	-	-	-	-	-	-	-	-	-	-	-
15	-	2	-	-	-	-	-	-	-	-	-	-	-
23	-	4	-	-	-	-	-	1	-	-	-	1	-
23	-	4	-	-	-	-	-	1	-	-	-	1	-
13	-	3	-	-	-	-	-	1	-	47	-	2	-
9	-	3	-	-	-	-	-	-	-	48	-	2	-

⑤ Vibrio vulnificus sepsis

Source : Jung-gu Health Center

9. 한센병 보건소 등록

단위 : 명

연별 Year	연 말 현 재 Registrants(year-end)			신환자수 New Patients	사망자 Death
	계 Total	남 Male	여 Female		
2014	-	-	-	-	-
2015	-	-	-	-	-
2016	-	-	-	-	-
2017	-	-	-	-	-
2018	-	-	-	-	-
2019	-	-	-	-	-

자료 : 보건행정과

REGISTERED LEPROSY PATIENTS
AT HEALTH CENTERS

Unit : Person

거주형태별 Type of residence				관리구분별 Type of control		
재 가 Domicile	양 성 Positive	정착촌 Settlement village		수 용 Leprosarium	요치료 Chemo-Therapy	한센서비스대상자 Hansen's service recipients
			양 성 Positive			
-	-	-	-	-	-	-
-	-	-	-	-	-	-
-	-	-	-	-	-	-
-	-	-	-	-	-	-
-	-	-	-	-	-	-
-	-	-	-	-	-	-

Source : Jung-gu Health Center

10. 결핵환자 현황

단위 : 명

연별 Year	당해연도 등록(신고)된 결핵 환자 수 NO. of pulmonary tuberculosis patients registered(declared) the current year							
	합계 Total	신환자 New	재발자 Relapse	초치료 실패자 Treatment after failure	중단후재등록 Treatment after default	전입 Transferred -in	만성 배균자 Chronic	기타 Others
2014	18	10	4	-	-	4	-	-
2015	13	7	1	-	-	5	-	-
2016	96	70	10	-	2	-	-	14
2017	93	73	16	-	4	-	-	-
2018	91	71	20	-	-	-	-	-
2019	59	44	8	2	3	-	-	2

자료 : 보건행정과

TUBERCULOSIS PATIENT STATUS

Unit : Number

당해연도 결핵예방 접종실적			
합 계 Total	보 건 소 Health center		
		미취학아동 preschool child	취학아동 school-children
314	-	314	-
235		235	-
371	-	371	-
372	-	372	-
288	-	288	-
296	-	296	-

Source : Jung-gu Health Center

11. 식품 위생 관계 업 소

단위 : 개소

연별 & 동별 Year & Dong	합계 Grand Total	식품접객업 Food Premises									집단 급식소 ③
		계 Total	휴게음식점 Restaurants			제과점 Bakeries	일반 음식점 General restaurants	단란 주점 Public bar karaoke	유흥 주점 ②	위탁 급식영업 food suppliers for group	
			소계 ①	다방 Cafes	기타 Others						
2014	3,091	2,599	283	23	260	69	2,043	36	89	79	167
2015	3,229	2,742	321	29	292	71	2,143	43	84	80	170
2016	3,374	2,855	386	24	362	75	2,176	46	91	81	180
2017	3,511	2,992	420	18	401	80	2,261	50	88	94	188
2018	3,908	3,325	514	16	498	110	2,463	54	93	91	201
2019	3,758	3,552	591	20	571	109	2,614	55	92	91	206
신포동 Sinpo-dong	532	518	56	0	56	7	393	21	38	3	14
연안동 Yeonan-dong	335	311	22	3	19	2	261	3	8	15	24
신흥동 Sinheung-dong	273	249	21	4	17	7	194	4	11	12	24
도원동 Down-dong	29	25	7	3	4	-	18	-	-	-	4
율목동 Yulmok-dong	36	33	10	2	8	1	20	1	-	1	3
동인천동 Dongincheon-dong	352	341	63	5	58	8	246	12	10	2	11
북성동 Bukseong-dong	286	274	50	0	50	7	201	4	3	9	12
송월동 Songwol-dong	60	57	24	3	21	-	33	-	-	-	3
영종동 Yeongjong-dong	293	272	52	0	52	4	209	1	1	5	21
영종1동 Yeongjong1-dong	275	261	48	0	48	8	202	2	1	0	14
운서동 Unseo-dong	1,022	952	196	0	196	61	629	7	18	41	70
용유동 Yongyu-dong	265	259	42	0	42	4	208	0	2	3	6

① Sub Total ② Amusement Restaurant ③ Commodity Food Supply Spot

자료 : 위생과

NUMBER OF LICENSED FOOD PREMISES, BY BUSINESS TYPE

Unit : Number

식품제조업 및 가공업 ①					판매, 운반, 기타업 ②				용기·포장류 제조업 Others
계 Total	식품제조 가공업 Food manufacturing and processing	식품첨가물 Food subdivisions	식품소분업 Food subdivisions	즉석판매 제조가공업 Improvised foods	계 Total	식품판매업 Food sales	식품운반업 Food Transportation	식품냉동 냉장업 Food freezingrefrig eration	
268	63	3	44	158	49	18	12	19	-
282	64	3	47	168	56	19	11	26	1
277	68	3	47	159	53	19	11	23	1
295	68	-	48	179	56	20	12	24	2
323	75	1	57	190	57	22	11	24	2
368	84	1	68	215	54	19	11	24	2
44	2	0	5	37	2	1	1	0	0
120	36	0	35	49	13	1	3	9	0
56	19	1	14	22	12	2	5	5	2
5	0	0	0	5	0	0	0	0	0
4	1	0	1	2	0	0	0	0	0
33	5	0	4	24	0	0	0	0	0
10	5	0	3	2	3	0	0	3	0
12	2	0	0	10	0	0	0	0	0
24	5	0	3	16	7	7	0	0	0
20	0	0	1	19	3	3	0	0	0
37	8	0	2	27	14	5	2	7	0
3	1	0	0	2	0	0	0	0	0

① Food manufacturing and processing business ② Food sales, transportation, others

Source : Sanitation Division

12. 공중위생관계업소

NUMBER OF LICENSED SANITARY PREMISES, BY BUSINESS TYPE

단위 : 개소

Unit : establishment

연별 & 동별 Year & Dong	합계 Total	숙박업 ^① Hotel businesses	목욕 장업 bath- houses	이용업 Barber	미 용 업				세탁업 Laundry	위생 관리 용역업 Sanitary service business	위생 처리업 Sanitary cleaning	세척제 제조업 Soap, detergents, etc.	기타 위생 용품 제조업 Others
					미용 General	일반 General	피부 Skin	종합 General and skin					
2014	576	211	25	44	116	45	30	8	57	34	2	2	-
2015	608	234	23	39	106	68	33	10	57	36	1	1	1
2016	604	233	23	39	105	64	32	12	57	38	1	-	-
2017	653	246	25	42	102	85	35	15	61	41	0	1	0
2018	684	268	27	43	98	102	32	12	58	43	0	1	0
2019	658	271	23	29	90	114	29	12	46	44	0	0	0
신포동 Sinpo-dong	60	20	2	3	12	9	4	3	3	4	0	0	0
연안동 Yeonan-dong	54	28	5	4	7	4	0	1	3	2	0	0	0
신흥동 Sinheung-dong	54	11	3	7	8	3	1	4	8	9	0	0	0
도원동 Down-dong	20	0	0	1	10	6	0	0	3	0	0	0	0
율목동 Yulmok-dong	11	1	1	1	5	2	0	0	0	1	0	0	0
동인천동 Dongincheon-dong	96	41	2	3	17	11	6	1	5	10	0	0	0
북성동 Bukseong-dong	39	31	0	2	3	0	0	0	1	2	0	0	0
송월동 Songwol-dong	13	0	0	2	6	2	0	0	2	1	0	0	0
영종동 Yeongjong-dong	26	1	0	2	3	12	3	0	3	2	0	0	0
영종1동 Yeongjong1-dong	62	10	1	2	3	35	4	2	5	0	0	0	0
운서동 Unseo-dong	121	34	9	2	14	29	11	1	12	9	0	0	0
용유동 Yongyu-dong	102	94	0	0	2	1	0	0	1	4	0	0	0

① soap, detergents, etc.

주) 관광호텔을 포함한 수치임. 자료 : 위생과

Source : Sanitation Division
Notes) Including tourist hotels

13. 국민연금가입자

NUMBER OF NATIONAL PENSION INSURANTS

단위 : 개소, 명

Unit : Place, Person

연 별 Year	총가입자수 Total insurants	사업장가입자 Insurants Workplaces		지역가입자 Insured persons in the local area	임의가입자 Voluntarily insured persons	임의계속가입자 Voluntarily and continuously insured persons
		사업장 Workplaces	가입자 Insurants			
2014	60,541	4,893	40,933	18,944	361	303
2015	65,300	5,404	46,053	18,393	426	428
2016	68,447	5,902	49,423	17,816	532	676
2017	69,715	6,253	50,584	16,862	579	749
2018	74,521	6,778	55,836	17,092	603	990
2019	77,055	6,985	57,728	17,604	668	1,055

자료 : 국민연금관리공단인천지부

Source : National Pension Corporation Incheon Branch

14. 국가보훈대상자

단위 : 명

연별 Year	합계 Grand total	국가유공자PatriotsandVeterans								유족	
		계 Total	애국 지사 Independence fighters	전·공상군경 Veterans & policemen died or disabled on duty	무공·보국 수훈자 Recipients of the order of military merit or national security merit	제일학도 의용군인 Student volunteer in japan who participated in the korean war	4.19 부상자, 공로자 Deceased- wounded activists of the April 19th revolution	공상 공무원 Public officials disabled on duty	특별공로 및 특별공로이상자 Deceased special contributors to national and social development	계 Total	순국·애국 유족 Bereaved families of patriots or Independence fighters
2014	1,906 338	-	241	93	-	-	4	-	364	10	
2015	1,902 343	-	247	93	-	-	3	-	363	12	
2016	1,841 327	-	237	87	-	-	3	-	365	9	
2017	1,905 337	-	245	87	-	-	5	-	397	9	
2018	1,936 350	-	258	88	-	-	4	-	416	13	
2019	2,084 378	-	285	88	-	-	5	-	466	16	

자료 : 인천보훈지청

주 : 1) 기타대상자(유족 포함)의 기타는 참전유공자, 장기복무제대군인, 고엽제후유증 입

15. 국가보훈 대상자 취업

단위 : 명

연별 Year	합 계 Grand Total			국가유공자 Patriotsand Veterans		
	계 Total	남 Male	여 Female	계 Total	남 Male	여 Female
2014	187	141	46	26	26	-
2015	190	150	40	27	27	-
2016	179	138	41	21	21	-
2017	194	148	46	30	29	1
2018	31	30	1
2019	334	240	94	36	35	1

자료 : 인천보훈지청

* 취업 : 시스템상 통계 오류로 공란 회신

NUMBER OF PATRIOTS AND VETERANS

Unit : Person

전몰, 전상, 순직, 공상, 군경 ①			Bereaved Family					기타대상자 ¹⁾ Others			참전 유공자, 장기복무 제대군인, 고령제 후유증
미망인 Widows	자녀 Minor children	부모 Parents	무공·보국 수훈자 Recipients of the order of military merit or national security merit	재일학도 의용군인 Student volunteer in Japan who participated in the Korean War	4.19 부상자, 공로자 Deceased·W ounded activists of the April 19th revolution	순직 공무원 Public officials died on duty	특별공로 순직자 ②	6.18 자유 상이자 Defectors disabled for anti- communism	지원 대상자 Beneficia- ries	광주민주 유공자 ③	
120	113	18	90	2	1	10	-	3	6	3	1,192
116	118	17	90	2	1	7		3	2	3	1,188
123	110	16	97	1	1	8	-	3	3	5	1,138
136	114	15	115	1	1	6	0	3	4	5	1,159
140	121	15	120	1	1	5	-	3	5	5	1,170
156	133	15	137	2	1	6	-	3	6	5	1,226

① Bereaved families of Veterans & policemen died or disabled on duty/in action

② Deceased special contribu to rstonational and social development Source : Incheon Patriots and Veterans District Office

③ Persons of distinguished services in the Gwangju democratization movement

EMPLOYMENT OF PATRIOTS & VETERANS, AND BEREAVED FAMILIES

Unit : Person

유 족		Bereaved families		기타대상자 Others	
계 Total	남 Male	여 Female	계 Total	남 Male	여 Female
143	100	43	18	15	3
139	102	37	24	21	3
139	101	38	19	16	3
142	101	41	22	18	4
...
236	158	78	62	47	15

Source : Incheon Patriots and Veterans District Office

16. 국가보훈 대상자 자녀 취학

단위 : 명

연별 Year	합 계 Grand total				국가유공자 Patriots and Veterans			
	계 Total	중학교 Middle school	고등학교 High School	대학(교) Collegeand Uni.	계 Total	중학교 Middle school	고등학교 High School	대학(교) Collegeand Uni.
2014	29	6	23	-	-	-	-	-
2015	18	6	5	7	-	-	-	-
2016	18	6	5	7	-	-	-	-
2017	22	7	5	10	2	-	-	2
2018	34	9	7	18	2	-	-	2
2019	77	12	14	51	5	-	1	4

자료 : 인천보훈지청

17. 아동 복지 시설

단위 : 개소, 명

연별 Year	합 계 Total				양 육 시 설 Child bringing up institutions			
	시설수 No. of facilities	입소자 Admitted	퇴소자 Discharged	연말현재 생활인원	시설수	입소자	퇴소자	연말현재 생활인원
2014	2	120	109	65	2	120	109	65
2015	2	131	110	74	2	131	110	74
2016	2	106	111	64	2	106	111	64
2017	2	90	97	75	2	90	97	75
2018	2	64	65	67	2	64	65	67
2019	2	110	99	83	2	110	99	83

자료 : 교육혁신과

EDUCATIONAL BENEFITS FOR PATRIOTS & VETERANS AND THEIR FAMILIES

Unit : Person

배 우 자 Spouse				자 녀 Children			
계 Total	중학교 Middle school	고등학교 High School	대학(교) College and Uni.	계 Total	중학교 Middle school	고등학교 HighS chool	대학(교) College and Uni.
-	-	-	-	29	6	23	-
-	-	-	-	18	6	5	-
-	-	-	-	18	6	5	7
-	-	-	-	20	7	5	8
1	-	-	1	31	9	7	15
1	-	-	1	71	12	13	46

Source : Incheon Patriots and Veterans District Office

Children Welfare Institutions

Unit : Place, Person

자립지원시설 Self independence assistance institutions				보호치료시설 Child care treatment institutions				기 타 Others			
시설수	입소자	퇴소자	연말현재 생활인원	시설수	입소자	퇴소자	연말현재 생활인원	시설수	입소자	퇴소자	연말현재 생활인원
-	-	-	-	-	-	-	-	-	-	-	-
-	-	-	-	-	-	-	-	-	-	-	-
-	-	-	-	-	-	-	-	-	-	-	-
-	-	-	-	-	-	-	-	-	-	-	-
-	-	-	-	-	-	-	-	-	-	-	-
-	-	-	-	-	-	-	-	-	-	-	-

Source : Education & Innovation Division

18. 부랑인 시설

단위 : 개소, 명

연별 Year	합 계 Total			
	시 설 수 Number of facilities	입 소 자 Admitted	퇴 소 자 Discharged	연말현재생활인원 Inmates as of year-end
2014	-	-	-	-
2015	-	-	-	-
2016	-	-	-	-
2017	-	-	-	-
2018	-	-	-	-
2019	-	-	-	-

자료 : 복지과

HOMELESS INSTITUTIONS

Unit : number, Person

연별 Year	부랑인시설(성인) Homeless institutions(adults)				부랑인시설(아동) Homeless institutions(children)			
	시설수 Number of facilities	입소자 Admitted	퇴소자 Discharged	연말현재 생활인원 ①	시설수 Number of facilities	입소자 Admitted	퇴소자 Discharged	연말현재 생활인원 ①
2014	-	-	-	-	-	-	-	-
2015	-	-	-	-	-	-	-	-
2016	-	-	-	-	-	-	-	-
2017	-	-	-	-	-	-	-	-
2018	-	-	-	-	-	-	-	-
2019	-	-	-	-	-	-	-	-

① Inmates as of year-end

Source : Elder & Disabled Person Support Division

19. 노인여가복지시설

단위 : 개소, 명

연별 Year	합 계 Total	노인복지관 Senior service center	
	시 설 수 Facilities	시 설 수 Facilities	이 용 인 원 Persons
2014	80	1	700
2015	78	1	700
2016	80	1	700
2017	81	1	700
2018	81	1	700
2019	85	1	1,000

자료 : 어르신장애인과

SENIOR LEISURE SERVICE FACILITIES

Unit : number, person

경 로 당 Community senior center			노인교실 senior school	노인휴양소 Senior recreation facilities
계 Total	신 고 Registered	미 신 고 Unregistered	시 설 수 Facilities	시 설 수 Facilities
77	75	2	2	-
75	73	2	2	-
75	73	2	4	-
76	74	2	4	-
77	75	2	3	-
81	79	2	3	-

Source : Elder & Disabled Person Support Division

20-1. 노인주거·의료복지시설

단위 : 개소, 명

연 별 Year	합 계 Total				양 로 시 설 Provision for old age			
	시설수 Number of facilities	입소인원 Admitted Person		종사자수 Workers	시설수 Number of facilities	입소인원 Admitted Person		종사자수 Workers
		정원 Regular	현원 Present			정원 Regular	현원 Present	
2014	-	-	-	-	-	-	-	-
2015	-	-	-	-	-	-	-	-
2016	-	-	-	-	-	-	-	-
2017	-	-	-	-	-	-	-	-
2018	3	-	18	17	2	61	45	33
2019	2	-	5	5	4	90	55	30

자료 : 어르신장애인과

20-2. 노인주거·의료복지시설

단위 : 개소, 명

연 별 Year	합 계 Total				노인요양시설 Nursing			
	시설수 Number of facilities	입소인원 Admitted Person		종사자수 Workers	시설수 Number of facilities	입소인원 Admitted Person		종사자수 Workers
		정원 Regular	현원 Present			정원 Regular	현원 Present	
2014	14	630	477	352	12	612	464	343
2015	14	580	479	338	12	562	464	331
2016	12	529	449	286	10	511	433	279
2017	14	657	514	364	12	639	498	352
2018	14	670	597	367	12	652	581	357
2019	14	824	721	455	19	806	705	445

자료 : 어르신장애인과

SENIOR HOME SERVICE FACILITIES

Unit : number, person

노인공동생활가정 Cohabitation				노인복지주택 Welfare House			
시설수 Number of facilities	입소인원 Admitted Person		종사자수 Workers	시설수 Number of facilities	입소인원 Admitted Person		종사자수 Workers
	정원 Regular	현원 Present			정원 Regular	현원 Present	
-	-	-	-	-	-	-	-
-	-	-	-	-	-	-	-
-	-	-	-	-	-	-	-
-	-	-	-	-	-	-	-
-	-	-	-	-	-	-	-
-	-	-	-	-	-	-	-

Source : Elder & Disabled Person Support Division

SENIOR MEDICAL SERVICE FACILITIES

Unit : number, person

노인요양공동생활가정 Nursing cohabitation				노인전문병원 Hospital for the aged			
시설수 Number of facilities	입소인원 Admitted Person		종사자수 Workers	시설수 Number of facilities	입소인원 Admitted Person		종사자수 Workers
	정원 Regular	현원 Present			정원 Regular	현원 Present	
2	18	13	9	-	-	-	-
2	18	15	7	-	-	-	-
2	18	16	7	-	-	-	-
2	18	16	12	-	-	-	-
2	18	16	10	-	-	-	-
2	18	16	10	-	-	-	-

Source : Elder & Disabled Person Support Division

21. 국민기초생활보장수급자

단위 : 가구수, 명

연별 & 동별 Year & Dong	합 계 ¹⁾ Total		일반수급자 General recipients	
	가 구 Households	인 원 Persons	가 구 Households	인 원 Persons
2014	2,290	3,328	2,114	3,029
2015	2,653	3,884	2,522	3,679
2016	2,705	3,907	2,593	3,750
2017	2,687	3,767	2,602	3,660
2018	2,989	4,301	2,886	3,889
2019	3,567	4,895	3,480	4,793
신포동 Sinpo-dong	268	351	265	347
연안동 Yeonan-dong	189	233	178	222
신흥동 Sinheung-dong	424	618	415	608
도원동 Dowon-dong	285	388	279	378
율목동 Yulmok-dong	331	408	321	398
동인천동 Dongincheon-dong	513	609	501	596
북성동 Bukseong-dong	180	223	175	216
송월동 Songwol-dong	271	355	260	343
영종동 Yeongjong-dong	287	419	279	408
영종1동 Yeongjong1-dong	377	690	373	684
운서동 Unseo-dong	281	417	275	412
용유동 Yongyu-dong	140	169	138	166

자료 : 복지과

주) 합계에 시설보호대상자수 미포함

BASIC LIVELIHOOD SECURITY RECIPIENTS

Unit : house hold, person

연별 & 동별 Year & Dong	시설수급자 Institutionalized recipients		특례수급자 Special recipients	
	시 설 수 Facilities	인 원 Persons	가 구 Households	인 원 Persons
2014	17	175	176	299
2015	17	227	131	205
2016	15	212	112	157
2017	18	246	85	107
2018	18	303	85	109
2019	25	361	87	102
신포동 Sinpo-dong	4	5	3	4
연안동 Yeonan-dong	1	7	11	11
신흥동 Sinheung-dong	2	2	9	10
도원동 Dowon-dong	0	0	6	10
율목동 Yulmok-dong	0	0	10	10
동인천동 Dongincheon-dong	9	36	12	13
북성동 Bukseong-dong	0	0	5	7
송월동 Songwol-dong	1	1	11	12
영종동 Yeongjong-dong	4	17	8	11
영종1동 Yeongjong1-dong	2	0	4	6
운서동 Unseo-dong	2	2	6	5
용유동 Yongyu-dong	0	0	2	3

Source : Civic Welfare Division
Notes) Excluding Facilities Protection

22. 소년·소녀 가장현황

단위 : 명

연별 & 동별 Year & Dong	합 계 Total	세 대 주 Householder	세 대 원 Household members
2014	-	-	-
2015	-	-	-
2016	-	-	-
2017	-	-	-
2018	-	-	-
2019	-	-	-
신포동 Sinpodong	-	-	-
연안동 Yeonan-dong	-	-	-
신흥동 Sinheung-dong	-	-	-
도원동 Dowon-dong	-	-	-
율목동 Yulmok-dong	-	-	-
동인천동 Dongincheon-dong	-	-	-
북성동 Bukseong-dong	-	-	-
송월동 Songwol-dong	-	-	-
영종동 Yeongjong-dong	-	-	-
영종1동 Yeongjong1-dong	-	-	-
운서동 Unseo-dong	-	-	-
용유동 Yongyu-dong	-	-	-

자료 : 교육혁신과

23. 가 정 의 레 업 소

NUMBER OF FAMILY RITUAL BUSINESS

단위 : 개소

Unit : Place

연별 & 동별 Year & Dong	결혼예식장 Wedding Halls	장의사 Undertaker's Shop	결혼상담소 Marriage Counsellors	장례식장 Undertakers
2014	5	-	1	3
2015	4	-	-	4
2016	-	-	-	1
2017	-	-	1	4
2018	-	-	-	4
2019	-	-	-	4
신포동 Sinpo-dong	-	-	-	-
연안동 Yeonan-dong	-	-	-	-
신흥동 Sinheung-dong	-	-	-	-
도원동 Dowon-dong	-	-	-	-
율목동 Yulmok-dong	-	-	-	-
동인천동 Dongincheon-dong	-	-	-	-
북성동 Bukseong-dong	-	-	-	-
송월동 Songwol-dong	-	-	-	-
영종동 Yeongjong-dong	-	-	-	-
영종1동 Yeongjong1-dong	-	-	-	-
운서동 Unseo-dong	-	-	-	-
용유동 Yongyu-dong	-	-	-	-

자료 : 어르신장애인과

Source : Elder & Disabled Person Support Division

24. 재가노인복지시설

단위 : 명

연별 Year	합 계 Total				방문요양서비스 a visit Nursing			
	시설수 No.	이용인원 Persons		종사자수 workers	시설수 No.	이용인원 Persons		종사자수 workers
		정원 Regular	현원 Present			정원 Regular	현원 Present	
2014	1	-	92	3	1	-	92	3
2015	1	-	89	3	1	-	89	3
2016	1	-	88	3	1	-	88	3
2017	1	-	81	3	1	-	81	3
2018	8	61	88	106	3	-	25	56
2019	9	90	85	81	3	-	25	46

자료 : 어르신장애인과

COMMUNITY SENIOR SERVICE FACILITIES

연별 Year	방문목욕서비스 Visit bath service				주간야간보호시설 Day and night care center			
	시설수 No.	이용인원 Persons		종사자수 workers	시설수 No.	이용인원 Persons		종사자수 workers
		정원 Regular	현원 Present			정원 Regular	현원 Present	
2014	-	-	-	-	-	-	-	-
2015	-	-	-	-	-	-	-	-
2016	-	-	-	-	-	-	-	-
2017	-	-	-	-	-	-	-	-
2018	3	-	18	17	2	61	45	33
2019	2	-	5	5	4	90	55	30

COMMUNITY SENIOR SERVICE FACILITIES(Cont'd)

Unit : person

연별 Year	단기보호서비스 Short-term care service			
	시설수 No.	이용인원 Persons		종사자수 workers
		정원 Regular	현원 Present	
2014	-	-	-	-
2015	-	-	-	-
2016	-	-	-	-
2017	-	-	-	-
2018	-	-	-	-
2019	-	-	-	-

Source : Elder & Disabled Person Support Division

25. 여성 복지 시설

단위 : 명

연 별	합 계					한부모가족시설 Single Parent Family							
	Total					계 Sub-total				모자보호시설			
Year	시설수 (1)	입소자 (2)	퇴소자 (3)	연말현재 생활인원(4)		시설수	입소자	퇴소자	연말현재 생활인원	시설수	입소자	퇴소자	연말현재 생활인원
2014	1	164	173	13	-	1	164	173	13	-	-	-	-
2015	1	169	159	23	-	1	169	159	23	-	-	-	-
2016	1	155	157	21	-	1	155	157	21	-	-	-	-
2017	1	111	110	22	-	1	111	110	22	-	-	-	-
2018	1	83	76	19	-	1	83	76	19	-	-	-	-
2019	1	70	67	13		1	70	67	13	-	-	-	-

자료 : 여성보육과

여성복지시설 (계속)

단위 : 명

연 별	소외여성복지시설 Underprivileged female												
	계 Sub-total					성폭력피해자보호시설				가정폭력피해자보호시설			
Year	시설수	입소자	퇴소자	연말현재 생활인원		시설수	입소자	퇴소자	연말현재 생활인원	시설수	입소자	퇴소자	연말현재 생활인원
2014	-	-	-	-	-	-	-	-	-	-	-	-	-
2015	-	-	-	-	-	-	-	-	-	-	-	-	-
2016	-	-	-	-	-	-	-	-	8	-	-	-	-
2017	1	13	10	11	-	1	13	10	11	-	-	-	-
2018	1	2	4	9	-	1	2	4	9	-	-	-	-
2019	1	13	8	7		1	13	8	7	-	-	-	-

자료 : 여성보육과

Women's Welfare Institutions

Unit : person

한부모가족시설 Single Parent Family											
미혼모자시설				미혼모자 공동생활가정				모자일시 보호시설			
시설수	입소자	퇴소자	연말현재 생활인원	시설수	입소자	퇴소자	연말현재 생활인원	시설수	입소자	퇴소자	연말현재 생활인원
1	164	173	13	-	-	-	-	-	-	-	-
1	169	159	23	-	-	-	-	-	-	-	-
1	155	157	21	-	-	-	-	-	-	-	-
1	111	110	22	-	-	-	-	-	-	-	-
1	83	76	19	-	-	-	-	-	-	-	-
1	70	67	13	-	-	-	-	-	-	-	-

Source : Woman & Childcare Division

(1) No. of facilities (2) Admitted (3) Discharged (4) Inmates as of year-end

Women's Welfare Institutions(Cont'd)

Unit : person

소외여성복지시설 Underprivileged female							
성매매피해자지원시설							
시 설 수		입 소 자		퇴 소 자		연말현재생활인원	
-	-	-	-	-	-	-	-
-	-	-	-	-	-	-	-
-	-	-	-	-	-	-	-
-	-	-	-	-	-	-	-
-	-	-	-	-	-	-	-
-	-	-	-	-	-	-	-

Source : Woman & Childcare Division

26. 여성 폭력 상담

단위 : 명

연 별 Year	여 성 폭 력 상 담							
	합계 Total		가정폭력 Domestic Violence		성폭력 Sexual Violence		성매매피해 Victims of Forced Prostitution	
	상담소 No. of Counseling Centers	상담건수 No. of Counseling	상담소	상담 건수	상담소	상담 건수	상담소	상담 건수
2014	1	2,215	1	2,215	-	-	-	-
2015	1	2,502	1	2,502	-	-	-	-
2016	1	2,569	1	2,569	-	-	-	-
2017	1	2,335	1	2,335	-	-	-	-
2018	1	2,963	1	2,963	-	-	-	-
2019	1	3,160	1	3,160	-	-	-	-

자료 : 여성보육과

Counseling Activities for Women

Unit : person

연 별 Year	피해자 지원내역 Counseing Follow-ups					
	합 계	심리·정서적 지원 Counseling	수사·법적 지원 LegalAid	의료지원 Medical Aid	시설입소 연계 Victim's facility	기 타 Others
2014	1,036	834	159	-	6	37
2015	1,438	1,156	275	1	1	5
2016	1,116	818	295	1	2	-
2017	1,890	1,387	324	150	0	29
2018	992	799	188	0	0	5
2019	1,366	1,070	283	0	1	12

Source : Woman & Childcare Division

27. 장애인복지생활시설

단위 : 명

연별 Year	시설수 Number of facilities	입 소 자 Admitted				퇴 소 자 Discharged					
		계 Total	위탁자 (1)	무연 고자 (2)	기타 (3)	계 (4)	연고자 인도 (5)	취업 (6)	전원 (7)	사망 (8)	기타 (9)
2014	1	10	10	-	-	1	1	-	-	-	-
2015	2	1	1	-	-	-	-	-	-	-	-
2016	2	11	11	-	-	-	-	-	-	-	-
2017	2	11	11	-	-	4	2	-	2	-	-
2018	3	39	39	-	-	10	6	-	4	-	-
2019	3	39	39	-	-	3	3	-	-	-	-

자료 : 어르신장애인과

(1) Referrals (2) Non-relatives (3) Others (4) To relatives (5) Employed (6) Transfer (7) Death

(8) Physically disabled (9) Visually disabled (10) Auditorily and linguallly disabled (11) Mentally retarded

Welfare Institutions for The Disabled

Unit : person

연별 Year	연말현재수용인원 No. of inmates as of year-end											
	성별 Gender			연령별 Age				장애종별 By category of disability				
		남 male	여 female	18세 미만 Less than 18years old		18세 이상 18years old and over		지체 (8)	시각 (9)	청각 언어 (10)	정신 지체 (11)	기타
				남	여	남	여					
2014	10	7	3	1	1	6	2	-	-	-	10	-
2015	11	7	4	-	1	7	3	-	-	-	11	-
2016	11	6	5	-	-	6	5	-	-	-	11	-
2017	11	6	5	-	-	6	5	-	-	-	11	-
2018	31	14	17	-	-	14	17	-	-	-	31	-
2019	39	20	19	-	-	20	19	-	-	-	39	-

Source : Elder & Disabled Person Support Division

28. 장애인 등록 현황

단위 : 명

연 별 Year	성 별 Gender			장 애 등 급 By grade of the disabled					
		남 male	여 female	1급(정도가 심한 장애)	2급(정도가 심한 장애)	3급(정도가 심한 장애)	4급(심하지 않은 장애)	5급(심하지 않은 장애)	6급(심하지 않은 장애)
2014	5,424	3,239	2,185	334	652	931	852	1,180	1,475
2015	5,372	3,252	2,120	340	643	892	848	1,168	1,481
2016	5,363	3,242	2,121	344	655	857	843	1,194	1,470
2017	5,626	3,399	2,227	382	644	874	895	1,285	1,546
2018	5,626	3,399	2,227	382	644	874	895	1,285	1,546
2019	6,061	3,679	2,382		1,986			4,075	

자료 : 어르신장애인과

Registered Disabled Persons

Unit : person

연 별 Year	장 애 유 형 By type the disabled														
	지체 (1)	뇌병 변 (2)	시각 (3)	청각 (4)	언어 (5)	지적 장애 (6)	자폐 성 (7)	정신 장애 (8)	신장 장애 (9)	심장 장애 (10)	호흡 기 (11)	간 (12)	안면 (13)	장루, 요루 (14)	뇌전 증 (15)
2014	2,984	522	590	559	41	296	21	163	150	8	25	18	1	32	14
2015	2,946	507	582	568	50	295	21	152	155	8	23	18	2	32	13
2016	2,912	486	576	600	51	299	24	141	173	5	19	22	2	41	12
2017	2,892	516	591	735	49	366	32	145	180	7	20	27	3	49	14
2018	2,892	516	591	735	49	366	32	145	180	7	20	27	3	49	14
2019	3,006	531	629	921	49	397	39	154	204	11	19	31	4	50	16

(1) Crippling condition (2) Brain disorder (3) Visually disabled (4) Auditorily disabled (5) Lingually disabled (6) Mental retardation (7) Autism (8) Mental illness (9) Kidney failure (10) Heart failure (11) Respiratory organ (12) Liver (13) Face (14) Ostomy, urostomy (15) Epilepsy

Source : Elder & Disabled Person Support Division

29. 저소득 및 한부모 가족

단위 : 가구, 명

연별 Year	합 계 Total		한부모가족지원법 수급자 Single Parent Family Support Act Recipients	
	가 구 수 Households	가구원수 Household members	가구수	가구원수
2014	2,960	4,447	299	748
2015	2,932	4,572	279	688
2016	2,956	4,377	251	470
2017	2,927	4,144	240	377
2018	3,555	5,365	381	977
2019	481	1,208	481	1,208

자료 : 여성보육과

Source : Civic Welfare Division, Elder & Disabled Person Support Division

Low-income Single Parent Families

Unit : house hold, person

연별 Year	국민기초생활보장법 수급자 Basic Livelihood Security law Recipients		국가보훈법 수급자 Patriots and veterans affairs law Recipients
	가구수	가구원수	가구수
2014	2,661	3,699	...
2015	2,653	3,884	...
2016	2,705	3,907	...
2017	2,687	3,767	...
2018	3,174	4,388	...
2019	3,546	4,880	...

자료 : 복지과

Source : Civic Welfare Division

30. 묘지 및 봉안시설

단위 : 개소, 천㎡

연별 Year	매 장 Cemeteries											
	계 Total				공 설 묘 지 Public cemeteries				법 인 묘 지 Corporation cemeteries			
	개소 Sites	면적 Area		분묘설치 가능 Grave placed	개 소	면 적		분묘 설치 가능	개 소	면 적		분묘 설치 가능
		총면적 Gross	점유면적 Occupied			총 면적	점유 면적			총 면적	점유 면적	
2014	1	116	47	110	1	116	47	110	-	-	-	-
2015	1	116	47	110	1	116	47	110	-	-	-	-
2016	1	116	47	110	1	116	47	110	-	-	-	-
2017	1	116	47	110	1	116	47	110	-	-	-	-
2018	1	116	47	110	1	116	47	110	-	-	-	-
2019	1	116	47	110	1	116	47	110	-	-	-	-

자료 : 도시행정과

Cemeteries, Crematorium and Charnel houses

Unit : number, 1,000㎡

연별 Year	화장시설 Crematorium						봉안당 Charnel house								
	계 Total		공설 Public		법인 Corporation		개소수 Sites			총봉안능력(기) Total Capacity			봉안기수 Deposited		
	개 소	화로 Brazier	개 소	화 로	개 소	화 로	소 계	공 설	법 인	소 계	공 설	법 인	소 계	공 설	법 인
2014	-	-	-	-	-	-	-	-	-	-	-	-	-	-	-
2015	-	-	-	-	-	-	-	-	-	-	-	-	-	-	-
2016	-	-	-	-	-	-	-	-	-	-	-	-	-	-	-
2017	-	-	-	-	-	-	-	-	-	-	-	-	-	-	-
2018	-	-	-	-	-	-	-	-	-	-	-	-	-	-	-
2019	-	-	-	-	-	-	-	-	-	-	-	-	-	-	-

Source : Civic Welfare Division

XII. 환 경

XII. 환 경

1. 환경오염물질 배출시설

단위 : 개소

연 별 Year	대 기 (가스·먼지·매연 및 악취) Air pollution (gas, dust, soot and bad smell)					
	계 Total	1종 Class 1	2종 Class 2	3종 Class 3	4종 Class 4	5종 Class 5
2014	81	9	5	2	24	41
2015	86	9	5	2	24	46
2016	112	11	4	1	35	61
2017	111	10	4	1	34	62
2018	116	9	4	1	35	67
2019	121	10	4	1	40	66

자료 : 환경보호과

ENVIRONMENT

ENVIRONMENTAL POLLUTANT EMITTING FACILITIES

Unit : number(place)

연별 Year	수 질 (폐 수) Water pollution (Waste Water)						소음 및 진 동 Noise and Vibration
	계 Total	1종 Class 1	2종 Class 2	3종 Class 3	4종 Class 4	5종 Class 5	
2014	135	-	7	16	10	102	54
2015	143	-	8	14	13	108	54
2016	150	-	9	12	12	117	49
2017	152	-	9	11	12	120	51
2018	159	-	9	12	13	125	51
2019	160	-	9	13	11	127	50

Source : Environmental Protection Division

2. 환경오염배출시설 단속 및 행정조치

단위 : 개소, 건수

연 별 Year	배출업소 Number of pollutant emitting facilities	단속업소 Number of establishmen tinspected	위반업소 Number of violations	행 정 처 분 내 역	
				경 고 Warnings	개선명령 Order of repair
2014	259	278	31	13	5
2015	266	294	11	6	13
2016	277	291	30	16	-
2017	262	310	31	21	7
2018	12,042	279	21	12	1
2019	270	265	22	14	6

자료 : 환경보호과

INSPECTION AND ADMINISTRATIVE MEASURES FOR ENVIRONMENTAL POLLUTANT EMITTING FACILITIES

Unit : number(place), case

Administrative actions taken					고발(병행) Accusation
조업정지 Temporary suspension	이전명령 Transfer	허가취소 License revoked	폐쇄명령 Abolish	기 타 Others	
-	-	-	-	1	-
1	-	-	-	-	2
-	-	-	-	-	-
1	-	-	1	1	3
1	-	-	3	2	4
-	-	-	-	2	1

Source : Environmental Protection Division

3. 쓰레기 수거

단위 : 명, 톤, 대

연 별 Year	행정구역(A) Administration area		청소구역(B) Waste collected area		수거지인구율 (B/A) ①	배출량 (C) ②	처리량 (D) ③	수거율 (D/C) ④	수 거 처 리 By type of waste disposal					
	면적 (km) Area	인구 Pop.	면적 (km) Area	인구 Pop.					계 Total	매립 Land-fall	소각 Incineration	재활용 Recycling	해역 배출 Dumping at sea	기타 Others
2014	140.42	111,929	121.01	111,112	99	49,399	49,399	100	49,399.1	8,687	17,078.4	23,634	-	-
2015	133.45	114,493	123.17	113,671	99	38,218	38,218	100	38,218	6,907	15,237	16,073	-	-
2016	140.19	115,249	129.90	114,415	99	37,405	37,405	100	37,405	5,418	15,881	16,106	-	-
2017	140.17	114,869	140.16	114,036	99	31,840	31,840	100	31,840	6,734	15,073	10,033	-	-
2018	140.27	126,252	129.98	125,464	99	41,451	41,451	100	41,451	9,482	14,562	17,407	-	-
2019	140.29	135,135	130.00	134,383	99	37,149	37,149	100	37,149	11,459	16,501	9,189	0	0

자료 : 환경보호과

쓰레기 수거(계속)

단위 : 명, 톤, 대

연 별 Year	수 거 처 리 By type of waste disposal								
	폐 기 물 Wastes								
	생활폐기물 Domestic wastes				사업장 배출시설계 폐기물 Industrial wastes				
	발생량 ⑤	매립 Landfall	소각 Incineration	재활용 Recycling	발생량 ⑤	매립 Landfall	소각 Incineration	재활용 Recycling	해역배출 Dumping at sea
2014	49,399	8,687	17,078	23,634	210,244	17,775	12,949	179,508	12
2015	38,218	6,907	15,237	16,073	281,287	26,066	19,459	235,762	-
2016	37,405	5,418	15,881	16,106	276,330	21,652	23,304	234,374	-
2017	31,840	6,734	15,073	10,033	288,715	15,075	47,377	226,264	-
2018	41,451	9,482	14,562	17,407	238,461	6,437	32,796	199,228	-
2019	37,149	11,459	16,501	9,189	261,435		570	260,865	

자료 : 환경보호과

WASTE COLLECTION AND DISPOSAL

Unit : person, Ton, Vehicle

지 방 자 치 단 체 Local gov.				대 행 업 체 Service company				자 가 처 리 업 소 Self-managed workplace			
인원 Workers	장 비 Equipment			인원 Workers	장 비 Equipment			인원 Workers	장 비 Equipment		
	차량 Motor-cars	손수레 Handcars	중장비 Heavy equipment		차량 Motor-cars	손수레 Handcars	중장비 Heavy equipment		차량 Motor-cars	손수레 Handcars	중장비 Heavy equipment
84	11	87	-	52	25	17	3	-	-	-	-
84	11	43	-	44	27	16	3	-	-	-	-
84	11	-	-	46	15	14	3	-	-	-	-
84	13	40	-	44	32	16	3	-	-	-	-
84	14	-	-	46	38	16	3	-	-	-	-
84	14	-	-	29	8	21	0				

① Population ratio in the waste-collected area

Source : Environmental Protection Division

② Amount of discharged waste ③ Amount of waste disposal

④ Disposal ratio ⑤ Generation ⑥ Carry-over

WASTE COLLECTION AND DISPOSAL(Cont'd)

Unit : person, Ton, Vehicle

수 거 처 리 By type Waste disposal											
폐 기 물 Wastes					지정폐기물 Specified Wastes						
건설폐기물 Construction Wastes					전년도이 월량 ⑥						
발생량 Generation	매립 Landfill	소각 Incineration	재활용 Recycling	해역배출 Dumping at sea		발생량 Generation	매립 Landfill	소각 Incineration	재활용 Recycling	해역배출 Dumping at sea	기타 보관량
474,708	5,318	1,506	467,884	-	-	-	-	-	-	-	-
292,068	12,096	1,920	278,052	-	-	-	-	-	-	-	-
537,714	10,789	6,145	520,780	-	-	-	-	-	-	-	-
275,064	9,782	5,548	259,734	-	-	-	-	-	-	-	-
311,968	10,814	736	300,418	-	-	-	-	-	-	-	-
19,952	5	0	19,947		-	89,370	69,450	-	19,920	-	-

Source : Environmental Protection Division

4. 하수 및 분뇨 발생량 및 처리현황

단위 : 천세대, 천명

연 별 Year	하수 및 분뇨 발생량 Amount of Sewage & night soil generated								
	하 수 sewage			분 뇨 nightsoil					
	발생량(km³/일) mount generated			발생량(m³/일) Amount generated			처리대상량(m³/일) Target treatment volume(m³/day)		
	계 Total	하수처리 구역내 inner area of sewage treatment	하수처리 구역외 Outer area of sewage treatment	계 Total	수거식 Squat toilet	수세식 Flush toilet	계 Total	수거분뇨 Night soil Collected	정화조오니 Sludge from septic tank
2014	22	19	3	104.39	8.31	96.08	104.39	8.31	96.08
2015	22	19	3	95	6	89	95	6	89
2016	22	19	3	107	5	102	107	5	102
2017	22	19	3	109.1	8.1	101	109.1	8.1	101
2018	22	19	3	112.9	7.9	105	112.9	7.9	105
2019	22	19	3	109.2	11.9	97.3	109.2	11.9	97.3

자료 : 환경보호과

Sewage & Night Soil Discharge and Treatment

Unit : 1,000households, 1,000person

			분뇨수집·운반업체 Company of night soil collection & delivery						
처리대상제외 Out of Treatment			업체수 No. of company	시설(차량)현황(대수)Facility(Vehicles)					종사인원 No. of worker
계 Total	오·벽지 분뇨 night soil of the back country	정화조등에 서 처리 Treatment of Sludge		계 Total	3톤 이하 Less than 3ton	4.5톤 이하 Less than 4.5ton	8톤 이하 less than 8ton	기타 Others	
-	-	-	7	17	3	1	4	9	14
-	-	-	6	12	1	-	5	6	11
-	-	-	6	9	-	-	4	5	11
-	-	-	6	9	-	-	4	5	16
-	-	-	6	9	-	-	4	5	16
			6	9			4	5	15

Source : Environmental Protection Division

XIII. 교육 및 문화

XIII. 교육 및 문화

1. 학교 총 개황

단위 : 명

연별, 학교별 Year & Scholl	학교수 Number of schools	학급(과)수 Number of Classes & departments	보통교실수 Number of Classrooms	학 생 수 Students		
				계 Total	남 Male	여 Female
2014(2015.4.1)	52(2)	936	907	22,781	11,714	11,067
2015(2016.4.1)	52(2)	951	942	22,562	11,600	10,962
2016(2017.4.1)	52(2)	935	957	22,239	11,382	10,857
2017(2018.4.1)	52(2)	957	959	21,903	11,165	10,738
2018(2019.4.1)	52(2)	1,000	1,037	22,355	11,420	10,935
2019(2020.4.1)	55(2)	1,024	1,061	23,026	11,709	11,317
유 치 원	18	123	95	2,215	1,161	1,054
초 등 학 교	14(2)	370	430	8,455	4,307	4,148
중학교(국공립)	6	138	143	3,494	1,782	1,712
중학교(사 립)	3	47	47	1,006	721	285
일반계고교(국공립)	3	90	92	2,024	1,008	1,016
일반계고교(사 립)	2	49	51	1,068	540	528
특수목적고교(국공립)	3	48	44	956	608	348
특수목적고교(사 립)	-	-	-	-	-	-
특성화고교(국공립)	3	84	84	1,769	877	892
특성화고교(사 립)	1	24	24	564	0	564
자율고교(국공립)	1	27	27	804	416	388
자율고교(사 립)	1	24	24	671	289	382
전 문 대 학	-	-	-	-	-	-
교 육 대 학	-	-	-	-	-	-
대 학 교	-	-	-	-	-	-
대 학 원	-	-	-	-	-	-
기 타 학 교	-	-	-	-	-	-

자료 : 인천광역시남부교육지원청

주1) 초·중등교육법 시행령 제76조의2에 따라 고등학교를 일반계고, 특수목적고, 특성화고, 자율고로 구분(2010.06.29. 시행)

주2) 특수유치원 포함 / ()는 분교수로 전체수에 미포함 주3) 교원1인당 학생수 = 학생수합/교원수합

EDUCATION AND CULTURE

SUMMARY OF SCHOOLS

Unit : Person

교 직 원 수 Teachers and staffs							교원1인당 학생수 Number of students per teacher
계	교 원 수 Teachers			사무직원 Clerical staffs			
	계 Total	남 Male	여 Female	계 Ttotal	남 Male	여 Female	
Total							
1,922	1,712	635	1,077	210	104	106	13.3
1,955	1,742	659	1,083	213	100	113	13.0
1,968	1,755	653	1,102	213	96	117	12.7
1,956	1,754	629	1,125	202	98	104	12.5
2,079	1,890	653	1,237	189	88	101	11.6
2,137	1,942	681	1,261	195	90	105	11.9
186	163	4	159	23	11	12	13.6
625	568	176	392	57	19	38	14.9
286	267	91	176	19	8	11	13.1
105	93	48	45	12	10	2	10.8
238	225	67	158	13	6	7	9.0
117	107	65	42	10	8	2	10.0
181	148	89	59	33	18	15	6.5
-	-	-	-	-	-	-	-
219	205	74	131	14	4	10	8.6
55	51	18	33	4	2	2	11.1
67	63	21	42	4	2	2	12.8
58	52	28	24	6	2	4	12.9
-	-	-	-	-	-	-	-
-	-	-	-	-	-	-	-
-	-	-	-	-	-	-	-
-	-	-	-	-	-	-	-
-	-	-	-	-	-	-	-

Source : Incheon Metropolitan City Nambu Office of Education

2. 유 치 원

단위 : 개, 명

연 별	원수	학급수	원 아 수 Children			교 원 수 Teachers			사무직원수 Clerical staffs		
			계 Total	남 Male	여 Female	계 Total	남 Male	여 Female	계 Total	남 Male	여 Female
2014	17	120	2,008	1,046	962	154	1	153	32	14	18
2015	17	120	2,099	1,091	1,008	151	2	149	29	13	16
2016	17	112	2,018	1,042	976	148	3	145	37	16	21
2017	17	117	1,956	1,009	947	124	1	123	26	12	14
2018	17	121	2,195	1,130	1,065	168	2	166	20	8	12
2019	18	123	2,215	1,161	1,054	163	4	159	23	11	12

자료 : 인천광역시남부교육지원청
주) 특수유치원 포함

3. 초 등 학 교

단위 : 개, 명, 천㎡

연 별	학교수 Number of Schools		학급수 No. of classes	학 생 수 Students			교 원 수 Teachers			사무직원수 Clerical staffs		
	본교 School	분교 Branch		계 Total	남 Male	여 Female	계 Total	남 Male	여 Female	계 Total	남 Male	여 Female
2014	13	2	329	7,415	3,815	3,600	454	160	294	54	18	36
2015	13	2	337	7,421	3,809	3,612	481	173	308	55	18	37
2016	13	2	325	7,346	3,777	3,569	475	170	305	55	18	37
2017	13	2	338	7,528	3,871	3,657	486	163	323	54	19	35
2018	14	2	379	8,201	4,230	3,971	547	170	377	53	20	33
2019	14	2	370	8,455	4,307	4,148	568	176	392	57	19	38

자료 : 인천광역시남부교육지원청

KINDERGARTENS

Unit : number, person

재취원아수 Children readmitted			수료원아수 Children completed			교실수 Rooms			
계 Total	남 Male	여 Female	계 Total	남 Male	여 Female	계 Total	보통교실 Classroom	유희실 Playroom	공작실 Workshop room
838	450	388	1,099	584	515	104	104	-	-
1,160	591	569	834	445	389	104	104	-	-
1,063	551	512	798	413	385	104	104	-	-
961	509	452	768	393	375	100	100	-	-
1,047	532	515	769	403	366	95	95	-	-
1,342	708	634	806	404	402	95	95	-	-

Source : Incheon Metropolitan City Nambu Office of Education
Notes) Including Special Preschool

ELEMENTARY SCHOOLS

Unit : number, person, 1000m²

졸업자현황 Graduation		교지면적 School land area	건물면적 Building area	보통교실수 No. of Classrooms
졸업자수 Graduates	진학자수 ②			
1,084	1,084	172	114	358
1,202	1,202	172	114	355
1,283	1,282	171	115	353
1,133	1,133	171	115	353
1,183	1,182	184	130	404
1,488	1,488	184	142	430

② Entrants to higher school

Source : Incheon Metropolitan City Nambu Office of Education

4. 중 학 교 (국 · 공립)

단위 : 개, 명, 천㎡

연 별 Year	학교수 Number of schools		학급수 No. of Class rooms	학생수 Students			교원수 Teachers			사무직원수 Staffs		
	본교 School	분교 Branch		계 Total	남 Male	여 Female	계 Total	남 Male	여 Female	계 Total	남 Male	여 Female
2014	5	-	98	2,962	1,535	1,427	196	61	135	17	9	8
2015	5	-	101	2,837	1,464	1,373	200	65	135	19	13	6
2016	5	-	105	2,937	1,476	1,461	205	62	143	20	9	11
2017	5	-	108	2,972	1,479	1,493	218	63	155	18	6	12
2018	6	-	134	3,181	1,613	1,568	268	90	178	22	10	12
2019	6	-	138	3,494	1,782	1,712	267	91	176	19	8	11

자료 : 인천광역시남부교육지원청

5. 중 학 교 (사 립)

단위 : 개, 명, 천㎡

연 별 Year	학교수 No. of schools		학급수 No. of Class rooms	학생수 Students			교원수 Teachers			사무직원수 Staffs		
	본교 School	분교 Branch		계 Total	남 Male	여 Female	계 Total	남 Male	여 Female	계 Total	남 Male	여 Female
2014	3	-	54	1,431	1,104	327	111	58	53	11	7	4
2015	3	-	53	1,242	969	273	105	55	50	12	8	4
2016	3	-	50	1,159	864	295	99	53	46	12	8	4
2017	3	-	49	1,080	787	293	99	53	46	11	8	3
2018	3	-	47	989	714	275	95	53	42	12	10	2
2019	3	-	47	1,006	721	285	93	48	45	12	10	2

자료 : 인천광역시남부교육지원청

MIDDLE SCHOOLS (NATIONAL AND PUBLIC)

Unit : number, person, 1000m²

졸업자현황 Graduation		입학자현황 Entrance		교지면적 School land area	건물면적 Building area	보통교실수 No. of Classrooms
졸업자수 Graduates	진학자수 ①	입학정원 ②	입학자 Entrants			
925	923	-	877	63	42	66
1,073	522	-	959	63	42	91
973	967	-	1,055	63	42	111
890	883	-	925	63	42	112
962	958	-	1,065	78	54	142
1,113	1,108	-	1,324	78	54	143

① Entrants to higher school ② Admission quota

Source : Incheon Metropolitan City Nambu Office of Education

MIDDLE SCHOOLS (PRIVATE)

Unit : number, person, 1000m²

졸업자현황 Graduation		입학자현황 Entrance		교지면적 School land area	건물면적 Building area	보통교실수 No. of Classrooms
졸업자수 Graduates	진학자수 ①	입학정원 ②	입학자 Entrants			
618	618	-	410	20	21	56
573	573	-	384	20	21	55
456	456	-	386	20	22	50
407	404	-	331	20	22	49
372	372	-	312	20	22	47
362	362	-	390	20	22	47

Source : Incheon Metropolitan City Nambu Office of Education

6. 일반계 고등학교 (국 · 공립)

단위 : 개, 명, 천㎡

연 별 Year	학교수 Number of schools		학급수 No.of Class rooms	학생수 Students			교원수 Teachers			사무직원수 Staffs		
	본교 School	분교 Branch		계 Total	남 Male	여 Female	계 Total	남 Male	여 Female	계 Total	남 Male	여 Female
2014	3	-	71	2,009	919	1,090	164	58	106	13	7	6
2015	3	-	80	2,048	971	1,077	194	69	125	13	4	9
2016	3	-	86	2,085	994	1,091	210	71	139	15	5	10
2017	3	-	90	2,038	1,008	1,030	215	67	148	14	8	6
2018	3	-	91	1,985	956	1,029	230	74	156	12	7	5
2019	3	-	90	2,024	1,008	1,016	225	67	158	13	6	7

자료 : 인천광역시남부교육지원청

7. 일반계 고등학교 (사립)

단위 : 개, 명, 천㎡

연 별 Year	학교수 No.of schools		학급수 No.of Class rooms	학생수 Students			교원수 Teachers			사무직원수 Staffs		
	본교 School	분교 Branch		계 Total	남 Male	여 Female	계 Total	남 Male	여 Female	계 Total	남 Male	여 Female
2014	2	-	51	1,231	688	543	109	68	41	11	8	3
2015	2	-	51	1,249	698	551	108	68	40	11	8	3
2016	2	-	51	1,237	678	559	108	66	42	11	8	3
2017	2	-	50	1,153	614	539	105	66	39	10	8	2
2018	2	-	50	1,106	579	527	113	67	46	10	8	2
2019	2	-	49	1,068	540	528	107	65	42	10	8	2

자료 : 인천광역시남부교육지원청

GENERAL HIGH SCHOOLS (NATIONAL AND PUBLIC)

Unit : number, person, 1000m²

졸업자현황 Graduation		입학자현황 Entrance		교지면적 School land area	건물면적 Building area	보통교실수 No. of Classrooms
졸업자수 Graduates	진학자수 ①	입학정원 ②	입학자 Entrants			
578	411	687	686	99	50	63
665	460	744	742	99	50	81
659	438	731	729	99	50	87
657	510	671	672	99	50	92
707	612	748	739	99	50	93
694	543	816	813	99	50	92

Source : Incheon Metropolitan City Nambu Office of Education

GENERAL HIGH SCHOOLS (PRIVATE)

Unit : number, person, 1000m²

졸업자현황 Graduation		입학자현황 Entrance		교지면적 School land area	건물면적 Building area	보통교실수 No. of Classrooms
졸업자수 Graduates	진학자수 ①	입학정원 ②	입학자 Entrants			
373	259	484	455	45	20	51
406	287	468	433	45	20	51
390	292	387	386	45	20	51
428	316	353	353	45	20	51
416	339	391	385	45	20	51
383	310	357	357	45	20	51

Source : Incheon Metropolitan City Nambu Office of Education

8. 특수목적 고등학교 (국 · 공립)

단위 : 개, 명, 천㎡

연 별 Year	학교수 Number of schools		학급수 No.of Class rooms	학생수 Students			교원수 Teachers			사무직원수 Staffs		
	본교 School	분교 Branch		계 Total	남 Male	여 Female	계 Total	남 Male	여 Female	계 Total	남 Male	여 Female
2014	3	-	48	969	632	337	144	87	57	38	22	16
2015	3	-	48	1,003	651	352	143	88	55	35	19	16
2016	3	-	48	986	647	339	147	92	55	35	20	15
2017	3	-	48	983	638	345	150	90	60	36	18	18
2018	3	-	48	981	636	345	154	95	59	34	18	16
2019	3	-	48	956	608	348	148	89	59	33	18	15

자료 : 인천광역시남부교육지원청

※ 초·중·등교육법 시행령 제76조의2에 따라 고등학교를 일반계고, 특수목적고, 특성화고, 자율고로 구분(2010.06.29. 시행)

9. 특수목적 고등학교 (사립)

단위 : 개, 명, 천㎡

연 별 Year	학교수 No.of schools		학급수 No.of Class rooms	학생수 Students			교원수 Teachers			사무직원수 Staffs		
	본교 School	분교 Branch		계 Total	남 Male	여 Female	계 Total	남 Male	여 Female	계 Total	남 Male	여 Female
2014	-	-	-	-	-	-	-	-	-	-	-	-
2015	-	-	-	-	-	-	-	-	-	-	-	-
2016	-	-	-	-	-	-	-	-	-	-	-	-
2017	-	-	-	-	-	-	-	-	-	-	-	-
2018	-	-	-	-	-	-	-	-	-	-	-	-
2019	-	-	-	-	-	-	-	-	-	-	-	-

자료 : 인천광역시남부교육지원청

SPECIAL-PURPOSED HIGH SCHOOLS (NATIONAL AND PUBLIC)

Unit : number, person, 1000m²

졸업자현황 Graduation		입학자현황 Entrance		교지면적 School land area	건물면적 Building area	보통교실수 No. of Classrooms
졸업자수 Graduates	진학자수 ①	입학정원 ②	입학자 Entrants			
344	197	350	355	129	58	46
293	173	342	345	129	25	46
350	187	339	350	129	58	44
328	165	338	342	129	58	46
333	170	340	345	129	58	46
330	171	338	330	129	58	44

Source : Incheon Metropolitan City Nambu Office of Education

SPECIAL-PURPOSED HIGH SCHOOLS (PRIVATE)

Unit : number, person, 1000m²

졸업자현황 Graduation		입학자현황 Entrance		교지면적 School land area	건물면적 Building area	보통교실수 No. of Classrooms
졸업자수 Graduates	진학자수 ①	입학정원 ②	입학자 Entrants			
-	-	-	-	-	-	-
-	-	-	-	-	-	-
-	-	-	-	-	-	-
-	-	-	-	-	-	-
-	-	-	-	-	-	-
-	-	-	-	-	-	-

Source : Incheon Metropolitan City Nambu Office of Education
① Entrants to higher school ② Admission quota

10. 특성화고등학교 (국 · 공립)

단위 : 개, 명, 천㎡

연 별 Year	학교수 Number of schools		학급수 No.of Class rooms	학생수 Students			교원수 Teachers			사무직원수 Staffs		
	본교 School	분교 Branch		계 Total	남 Male	여 Female	계 Total	남 Male	여 Female	계 Total	남 Male	여 Female
2014	3	-	89	2,581	1,329	1,252	215	70	145	20	13	7
2015	3	-	87	2,531	1,317	1,214	203	69	134	16	11	5
2016	3	-	85	2,413	1,261	1,152	204	65	139	15	7	8
2017	3	-	84	2,168	1,105	1,063	201	61	140	14	8	6
2018	3	-	84	1,956	990	966	207	65	142	13	4	9
2019	3	-	84	1,769	877	892	205	74	131	14	4	10

자료 : 인천광역시남부교육지원청

※ 초·중·등교육법 시행령 제76조의2에 따라 고등학교를 일반계고, 특수목적고, 특성화고, 자율고로 구분(2010.06.29. 시행)

11. 특성화고등학교 (사립)

단위 : 개, 명, 천㎡

연 별 Year	학교수 No.of schools		학급수 No.of Class rooms	학생수 Students			교원수 Teachers			사무직원수 Staffs		
	본교 School	분교 Branch		계 Total	남 Male	여 Female	계 Total	남 Male	여 Female	계 Total	남 Male	여 Female
2014	1	-	28	809	-	809	58	25	33	5	2	3
2015	1	-	26	762	-	762	54	23	31	5	2	3
2016	1	-	24	700	-	700	51	21	30	4	2	2
2017	1	-	24	667	-	667	51	20	31	10	8	2
2018	1	-	24	620	-	620	50	18	32	4	2	2
2019	1	-	24	564	-	564	51	18	33	4	2	2

자료 : 인천광역시남부교육지원청

SPECIALIZED HIGH SCHOOLS (NATIONAL AND PUBLIC)

Unit : number, person, 1000m²

졸업자현황 Graduation		입학자현황 Entrance		교지면적 School land area	건물면적 Building area	보통교실수 No. of Classrooms
졸업자수 Graduates	진학자수 ①	입학정원 ②	입학자 Entrants			
758	245	870	876	57	41	87
845	250	810	814	57	41	85
854	248	783	759	57	41	85
849	211	679	665	57	41	84
781	216	650	640	57	41	84
696	220	605	565	57	41	84

Source : Incheon Metropolitan City Nambu Office of Education

SPECIALIZED HIGH SCHOOLS (PRIVATE)

Unit : number, person, 1000m²

졸업자현황 Graduation		입학자현황 Entrance		교지면적 School land area	건물면적 Building area	보통교실수 No. of Classrooms
졸업자수 Graduates	진학자수 ①	입학정원 ②	입학자 Entrants			
263	42	240	240	7	13	28
282	57	240	240	7	13	26
287	69	232	232	7	12	24
235	42	204	206	7	13	24
231	74	193	193	7	13	24
226	63	179	179	7	13	24

Source : Incheon Metropolitan City Nambu Office of Education

① Entrants to higher school ② Admission quota

12. 기 타 학 교

단위 : 명, 천m

연 별 Year	학교수 No. of schools	학급수 No. of Class rooms	학생수 Students			교원수 Teachers		사무직원수 Staffs	
			계 Total	남 Male	여 Female	계 Total	여 Female	계 Total	여 Female
2014	-	-	-	-	-	-	-	-	-
2015	-	-	-	-	-	-	-	-	-
2016	-	-	-	-	-	-	-	-	-
2017	-	-	-	-	-	-	-	-	-
2018	-	-	-	-	-	-	-	-	-
2019	-	-	-	-	-	-	-	-	-

자료 : 인천광역시남부교육지원청

13. 사설학원 및 독서실

단위 : 개, 명

연 별 Year	학원수 Number of institutions	수강자수 Attendants		이수자수 Course completed		강사수 Instructors	
	계 Total	계 Total	여 Female	계 Total	여 Female	계 Total	여 Female
2014	81	5,873	-	-	-	270	-
2015	88	6,504	-	-	-	307	-
2016	93	7,247	-	-	-	337	-
2017	101	7,945	-	-	-	355	-
2018	108	88,135	-	-	-	376	-
2019	136	89,752	-	-	-	455	-

자료 : 인천광역시남부교육지원청

※ 2013년 교육통계 조사항목 변경으로 이수자수, 수강자수/강사수 성별, 실험실습실 자료 없음

OTHER SCHOOLS

Unit : number, person, 1000㎡

졸업자수 Graduates	입학자현황 Entrance			교지면적 School land area	건물면적 Building area	보통교실 Classrooms		특별교실 Special
	진학자 ①	입학지원자 Applicants	입학자 Entrants			교실수 Number	면적 Area	
-	-	-	-	-	-	-	-	-
-	-	-	-	-	-	-	-	-
-	-	-	-	-	-	-	-	-
-	-	-	-	-	-	-	-	-
-	-	-	-	-	-	-	-	-
-	-	-	-	-	-	-	-	-

① Admitted to Higher Schooling

Source : Incheon Metropolitan City Nambu Office of Education

PRIVATE INSTITUTE AND READING ROOM

Unit : number, person

강의실 Classrooms	실험 실습실 Laboratories	독서실 Reading Room		
		독서실수 Readings Room	열람실수 rooms	열람좌석수 Seats
-	-	3	28	85
-	-	3	28	88
318	-	3	28	88
318	-	3	32	-
802	-	4	25	-
878	-	-	-	-

Source : Incheon Metropolitan City Nambu Office of Education

14. 공 공 도 서 관

단위 : 개, 명, 권, 천원

연 별 Year	직 원 수 Staffs	도서관수 Libraries	좌 석 수 Seats
2014	11	3	686
2015	40	4	1,077
2016	31	4	892
2017	46	4	1,026
2018	43	4	957
2019	62	4	873

자료 : 문화관광과

PUBLIC LIBRARIES

Unit : number, person, volume, 1000won

연 별 Year	자 료 수 Number of data			연간 이용자수 Annual users	연간 이용책수 Annual books lent	예산 Budger
	계 Total	도서 Book	비도서 Non-book			
2014	1,454,860	1,447,660	7,200	670,788	354,560	344,000,000
2015	179,707	171,803	7,904	744,772	262,461	2,291,660
2016	208,359	199,416	8,943	687,584	515,688	2,450,000
2017	201,171	192,438	8,733	662,964	314,552	5,589,803
2018	245,842	235,286	10,556	706,060	325,567	3,521,590
2019	276,683	264,915	11,768	684,354	304,576	3,685,400

Source : Culture & Tourism Division

15. 문 화 재

단위 : 개

연별 & 동별 Year & Dong	총계 Grand Total	지 정 문 화 재						
		국가지정문화재 National designated						
		계 Total	국보 National treasures	보물 Treasures	사적 및 명승 Historic areas	천연 기념물 Natural monuments	중요민속 자료 Folklore materials	중요무형문화재 Intangible cultural properties
2014	25	1	-	-	1	-	-	-
2015	25	1	-	-	1	-	-	-
2016	28	1	-	-	1	-	-	-
2017	28	1	-	-	1	-	-	-
2018	28	1	-	-	1	-	-	-
2019	28	2	-	-	2	-	-	-
신포동 Sinpo-dong	13	1	-	-	1	-	-	-
연안동 Yeonan-dong	-	-	-	-	-	-	-	-
신흥동 Sinheung-dong	1	-	-	-	-	-	-	-
도원동 Dowon-dong	-	-	-	-	-	-	-	-
율목동 Yulmok-dong	-	-	-	-	-	-	-	-
동인천동 Dongincheon-dong	6	-	-	-	-	-	-	-
북성동 Bukseong-dong	1	-	-	-	-	-	-	-
송월동 Songwol-dong	-	-	-	-	-	-	-	-
영종동 Yeongjong-dong	4	-	-	-	-	-	-	-
영종1동 Yeongjong1-dong	-	-	-	-	-	-	-	-
운서동 Unseo-dong	1	-	-	-	-	-	-	-
용유동 Yongyu-dong	2	1	-	-	1	-	-	-

자료 : 문화관광과

CULTURAL PROPERTIES

Unit : each

Designated cultural properties						등록문화재 Registered cultural properties
지방지정문화재 Local designated					문화재자료 Cultural property materials	
계 Total	유형문화재 Tangible cultural properties	기념물 Monuments	민속자료 Folklore materials	무형문화재 Intangible cultural properties		
16	10	4	1	-	2	6
16	10	4	1	1	2	6
17	11	4	1	1	2	6
19	11	4	1	3	2	6
18	11	3	1	3	3	6
17	10	3	1	3	3	6
8	6	1	-	1	-	4
-	-	-	-	-	-	-
-	-	-	-	1	-	-
-	-	-	-	-	-	-
-	-	-	-	-	-	-
5	2	-	1	1	1	1
-	-	-	-	-	-	1
-	-	-	-	-	-	-
4	2	1	-	-	1	-
1	-	1	-	-	-	-
1	-	-	-	-	1	-

Source : Culture & Tourism Division

16. 문 화 공 간

단위 : 개소, 명

연 별 Year	공 연 시 설 Performing facilities			전 시 시 설 Exhibition facilities	
	공공공연장 Public	민간공연장 Private	영화상영관 Movie theater	미술관 Art museum	화랑 Gallery
2014	5	6	2	-	-
2015	5	6	7	-	-
2016	5	2	7	-	-
2017	4	3	7	-	-
2018	5	4	16	-	-
2019	5	4	16	-	-

자료 : 문화관광과

CULTURAL FACILITIES

Unit : person, person

지역문화복지시설 Local culture and welfare facilities			기 타 시 설 Others		
구민회관 Gu public center	복지회관 Welfare center	청소년회관 Youth center	문화원 Culture center	국악원 Traditional performing arts center	전수회관 Initiation center
-	-	-	1	-	-
-	-	-	1	-	-
-	-	-	1	-	-
-	-	-	1	-	-
-	-	-	1	-	-
-	-	-	1	-	-

17. 체 육 시 설

단위 : m²

연별 & 동별 Year & Dong	공공체육시설 (public sports facilities)						등록체육시설 (1)		
	실내 체육관 Gymnasiums	종합 경기장 Sports complex	테니스장 Tennis courts	수영장 Swimming pools	사격장 Firing ranges	기타 Others	골프장 Golf course	스키장 Ski ground	자동차 경주장 Car racing track
2014	-	-	2	3	-	5	1	-	1
2015	1	-	2	3	-	5	1	-	1
2016	1	-	2	3	-	5	1	-	1
2017	1	-	2	3	-	14	1	-	1
2018	1	-	2	3	-	5	1	-	1
2019	1	-	2	3	-	5	1	-	1
신포동 Sinpo-dong	-	-	-	-	-	-	-	-	-
연안동 Yeonan-dong	-	-	1	-	-	1	-	-	-
신흥동 Sinheung-dong	1	-	-	1	-	1	-	-	-
도원동 Dowon-dong	-	-	-	1	-	-	-	-	-
율목동 Yulmok-dong	-	-	-	-	-	-	-	-	-
동인천동 Dongincheon-dong	-	-	-	-	-	-	-	-	-
북성동 Bukseong-dong	-	-	-	-	-	-	-	-	-
송월동 Songwol-dong	-	-	-	-	-	-	-	-	-
영종동 Yeongjong-dong	-	-	1	-	-	2	-	-	-
영종1동 Yeongjong1-dong	-	-	-	-	-	-	-	-	-
운서동 Unseo-dong	-	-	-	1	-	-	1	-	1
용유동 Yongyu-dong	-	-	-	-	-	1	-	-	-

자료 : 홍보체육실

(1) Registered sports facilities

PUBLIC SPORTS FACILITIES

Unit : number, m²

신고체육시설 Reported sports facilities													
요트장 Marina	조정장 Regatta	카누장 Canoe- ing center	빙상장 Ice rink	승마장 Equestria n field	종합 체육 시설 Sports complex	수영장 Swim- ming Pools	체육 도장 Exercise hall	골프연 습장 Golf practice range	체력 단련장 Physical Training Ground	당구장 Billiard room	썰매장 Area for sledding	무도장 Ball room	무도 학원 Ballroom Dancing school
-	-	-	-	-	-	4	21	16	19	57	-	-	1
-	-	-	-	-	-	4	28	18	19	62	-	-	2
-	-	-	-	-	-	4	30	18	21	66	-	-	2
-	-	-	-	-	-	4	27	20	19	73	-	-	2
-	-	-	-	-	-	5	27	21	16	52	-	-	2
-	-	-	-	-	-	3	32	32	23	56	-	-	2
-	-	-	-	-	-	-	1	-	1	9	-	-	-
-	-	-	-	-	-	-	1	3	1	6	-	-	-
-	-	-	-	-	-	-	1	4	1	4	-	-	2
-	-	-	-	-	-	-	-	-	-	-	-	-	-
-	-	-	-	-	-	-	3	-	-	1	-	-	-
-	-	-	-	-	-	-	2	1	4	12	-	-	-
-	-	-	-	-	-	-	-	-	-	1	-	-	-
-	-	-	-	-	-	-	-	-	-	1	-	-	-
-	-	-	-	-	-	-	2	3	1	4	-	-	-
-	-	-	-	-	-	-	15	5	2	5	-	-	-
-	-	-	-	-	-	3	7	5	13	9	-	-	-
-	-	-	-	-	-	-	-	-	-	4	-	-	-

Source : Public Affairs & Sports Office

18. 언 론 매 체

MASS MEDIA

단위 : 개소

Unit : Place

연 별 Year	방 송 사 Broadcasting stations			신 문 사 Newspaper publishers			기 타 Otherss				
	계 Total	TV Television	라디오 Radio	계 Total	일간 Daily	주간 Weekly	계 Total	종합유선 General broadcasting	중계유선 Relay broadcasting	음악유선 Music broadcasting	기타방송 Other broadcasting
2014	-	-	-	3	1	2	-	-	-	-	-
2015	1	1	-	3	1	2	-	-	-	-	-
2016	1	1	-	3	1	2	-	-	-	-	-
2017	1	1	-	4	1	3	-	-	-	-	-
2018	1	1	-	4	1	3	-	-	-	-	-
2019	1	1	-	4	2	3	-	-	-	-	-

자료 : 홍보체육실

Source : Public Affairs & Sports Office

19 . 출판사 및 인쇄소 등록

REGISTRATION OF PUBLISHING HOUSE AND PRINTING HOUSE

단위 : 개, 명

Unit : Place, Person

연 별 Year	등록된 출판사수 Workers in Printing house	출판사 종업원수 No. of workers in printing house			등록된 인쇄사수 No. of printing Home Registered	인쇄소 종업원수 No. of workers in printing house		
		계 Total	남 Male	여 Female		계 Total	남 Male	여 Female
2014	74	116	76	40	81	200	123	77
2015	84	126	81	45	80	195	120	75
2016	98	147	98	49	79	197	131	66
2017	111	167	79	88	81	149	86	63
2018	122	256	124	132	79	164	71	93
2019	139	283	138	145	54	123	53	70

자료 : 문화관광과

Source : Culture & Tourism Division

XIV. 재 정

XIV. 재 정

1. 지방세 징수액

단위 : 천원

연 별 Year	합계	시세	구세	보 통 세 Ordinary Taxes						
				시 세						
				취득세 Acquisition	레저세 Leisure	주민세 Inhabitant	자동차세 Automobile	지방소비세 Local consumption	지방소득세 Local income	담배소비세 Tobacco consumption
2014	268,049,322	176,236,537	91,812,785	74,820,343	7,083,800	586,145	7,770,670	-	59,751,422	-
2015	306,265,438	200,864,701	105,400,737	86,077,398	7,162,533	1,051,862	7,857,817	-	69,191,727	-
2016	342,056,712	230,253,266	111,803,446	104,381,773	7,684,413	1,124,565	8,307,810	-	75,743,978	-
2017	459,960,494	355,746,012	104,214,482	205,927,187	6,992,117	1,144,710	8,826,346	-	95,804,200	-
2018	416,740,851	303,133,505	113,607,346	145,165,143	6,993,519	1,177,784	9,109,148	-	107,329,579	-
2019	525,234,287	377,246,380	147,987,907	205,964,892	6,576,251	1,239,311	10,104,090	-	108,537,386	-

자료 : 세무1과

PUBLIC FINANCE

COLLECTION OF LOCAL TAXES

Unit : 1000won

보 통 세 Ordinary Taxes				목적세 Objective Taxes			과년도수입 Revenue from previous year	
구 세				시 세			시 세	구 세
지방소득세 Local income	등록면허세 Registration license	재산세 Property	주민세 Inhabitant	지역자원시설세 Regional resource facility	지방교육세 Local education	도시계획세 City planning		
-	6,391,327	77,096,550	10,067,628	4,794,660	23,089,684	11,870	-1,672,057	-1,742,720
-	8,801,288	83,385,610	11,606,260	5,811,307	26,223,789	1,026	-2,512,758	1,607,579
-	8,423,626	88,560,200	13,433,895	6,638,351	28,482,535	-	-2,110,159	1,385,725
-	7,806,421	94,906,450	14,955,871	8,805,499	34,613,916	-	-6,367,963	-13,454,260
-	9,167,348	101,215,644	16,612,258	9,619,430	32,304,483	-	-8,565,581	-13,387,904
-	10,402,148	115,821,819	22,577,528	11,672,808	40,121,718	-	-6,970,080	-813,588

Source : Taxation Business Division

2. 지방세 부담

단위 : 백만원

연별 Year	지방세 Local taxes		
	계 Total	직접세 Direct taxes	간접세 Indirect taxes
2014	91,813	91,813	-
2015	105,401	105,401	-
2016	111,803	111,803	-
2017	104,214	104,214	-
2018	113,607	113,607	-
2019	147,987	147,987	-

자료 : 세무1과

LOCAL TAX BURDEN

Unit : Million won

인구(외국인제외) Population (excluding foreigners)	1인당부담액(원) Tax burden per capita(won)	세대(외국인세대제외) Households (excluding foreign household)	세대당부담액(원) Tax burden per household(won)
111,929	820,277	49,874	1,840,895
114,493	920,586	51,240	2,057,001
115,249	970,103	52,218	2,141,090
117,999	883,181	54,525	1,911,315
122,499	927,414	57,887	1,962,570
135,135	1,095,111	65,002	2,276,667

Source : Taxation Business Division

3. 예산 결산 총괄

단위 : 천원

연별 Year	예 산 현 액 Budget			세 입 Revenue		
	계 Total	일반 General accounts	특별 Special accounts	계 Total	일반 General accounts	특별 Special accounts
2014	337,943,234	311,391,685	26,551,549	334,032,761	307,700,632	26,332,129
2015	338,690,878	311,463,601	27,227,277	354,955,717	328,534,714	26,421,003
2016	374,008,956	349,425,315	24,583,641	398,617,639	374,870,016	23,747,623
2017	408,386,884	367,819,769	40,567,115	433,199,470	392,343,606	40,855,864
2018	425,168,057	382,627,724	42,540,333	440,047,388	397,646,638	42,400,750
2019	476,333,057	450,530,781	25,802,276	504,638,918	477,731,554	26,907,364

자료 : 재무과

SUMMARY OF BUDGET AND SETTLEMENT

Unit : 1000won

연별 Year	세 출 Expenditure			잉 여 Surplus		
	계 Total	일반 General accounts	특별 Special accounts	계 Total	일반 General accounts	특별 Special accounts
2014	247,514,040	238,220,610	9,293,430	86,518,720	69,480,022	17,038,698
2015	256,856,051	247,486,943	9,369,108	98,099,666	81,047,771	17,051,895
2016	283,788,935	278,330,830	5,458,105	114,828,705	96,539,187	18,289,518
2017	307,701,210	296,818,239	10,882,971	125,498,260	95,525,367	29,972,893
2018	331,125,459	307,209,282	23,916,177	108,921,929	90,437,355	18,484,574
2019	375,765,329	364,128,430	11,636,899	128,873,588	113,603,123	15,270,465

Source : Financial Affairs Division

4. 일반회계 세입결산

SETTLED REVENUES OF GENERAL ACCOUNTS

단위 : 백만원

Unit : Million won

연별, 과목별 Year & Items	예산현액 Budget		결산 Settlement		예산대 결산비율(%) Budget/ settlement ratio
	금액 Amount	구성비(%) Percent distribution	금액 Amount	구성비(%) Percent distribution	
2014	311,392	100%	307,701	100%	98.8%
2015	311,463	100%	328,535	100%	105.5%
2016	349,425	100%	374,870	100%	107.3%
2017	325,001	100%	392,343	100%	120.7%
2018	329,500	100%	397,647	100%	120.7%
2019	397,356	100%	477,731	100%	120.7%
지 방 세 수 입	122,610	31%	147,988	31%	120.7%
세 외 수 입	31,170	8%	32,864	7%	105.4%
·재산임대수입	376	0%	413	0%	109.8%
·사용료수입	4,110	1%	4,152	1%	101.0%
·수수료수입	5,046	1%	5,001	1%	99.1%
·사업수입	771	0%	830	0%	107.7%
·징수교부금수입	10,051	3%	11,194	2%	111.4%
·이자수입	1,490	0%	1,514	0%	101.6%
·재산매각수입	223	0%	264	0%	118.4%
·부담금	417	0%	1,258	0%	301.7%
·과징금및과태료등	1,727	0%	1,809	0%	104.7%
·기타수입	3,023	1%	4,110	1%	136.0%
·지난년도수입	3,936	1%	2,319	0%	58.9%
지 방 교 부 세	10,515	3%	11,724	2%	111.5%
재 정 교 부 금	33,331	8%	32,396	7%	97.2%
보 조 금	162,468	41%	162,322	34%	99.9%
지 방 채	-	0%	-	0%	100.0%
보존수입등내부거래	37,262	9%	90,437	19%	242.7%
·순세계잉여금	34,215	9%	34,215	7%	100.0%
·이월금	3,047	1%	56,222	12%	1845.2%
·융자금수입	-	0%	-	0%	100.0%
·전입금	-	0%	-	0%	100.0%

자료 : 세무1과

Source : Taxation Business Division

5. 일반회계 세출결산

SETTLED EXPENDITURE OF GENERAL ACCOUNTS

단위 : 백만원

Unit : Million won

연별, 과목별 Year & Items	예산현액 Budget		결산 Settlement		예산대 결산비율(%) Budget/ settlement ratio
	금액 Amount	구성비(%) Percent	금액 Amount	구성비(%) Percent	
2014	311,391	100.0%	238,220	100.0%	76.5%
2015	312,284	100.0%	248,307	100.0%	79.5%
2016	349,425	100.0%	278,331	100.0%	79.7%
2017	367,819	100.0%	296,818	100.0%	80.7%
2018	382,627	100.0%	307,209	100.0%	80.3%
2019	450,530	100.0%	364,128	100.0%	80.8%
일 반 공 공 행 정	55,669	100.0%	52,274	100.0%	93.9%
공공질서및안전	2,265	100.0%	1,962	100.0%	86.6%
교 육	8,116	100.0%	8,030	100.0%	98.9%
문 화 및 관 광	36,172	100.0%	13,416	100.0%	37.1%
환 경 보 호	21,120	100.0%	18,682	100.0%	88.5%
사 회 복 지	143,657	100.0%	134,702	100.0%	93.8%
보 건	7,808	100.0%	7,625	100.0%	97.7%
농 립 해 양 수 산	18,061	100.0%	10,542	100.0%	58.4%
산업 · 중소기업	3,251	100.0%	1,854	100.0%	57.0%
수 송 및 교 통	54,818	100.0%	31,436	100.0%	57.3%
국토및지역개발	32,359	100.0%	21,548	100.0%	66.6%
과 학 기 술					
예 비 비	2,440	100.0%			0.0%
기 타	64,796	100.0%	62,057	100.0%	95.8%

자료 : 재무과

Source : Financial Affairs Division

6. 구 특별회계 예산 결산

SETTLED BUDGET OF SPECIAL ACCOUNTS BY GU

단위 : 천원

Unit : 1000 won

연별, 회계별 Year & Items	회계수 Account	예 산 Budget	세 입 Revenues	세 출 Expenditures
2014	7	26,551,549	26,332,129	9,293,430
2015	7	27,227,278	26,421,003	9,369,108
2016	7	24,583,641	23,747,623	5,458,105
2017	7	40,567,115	40,855,864	10,882,971
2018	7	42,540,333	42,400,750	23,916,177
2019				
의 료 급 여 기 금 특 별 회 계 Medical Care special account		301,185	290,045	271,761
주 차 장 특 별 회 계 Parking Special account		13,065,183	14,179,074	9,482,618
발 전 소 주 변 지 역 특 별 회 계 Outskirts area of power plant special account		300,571	301,953	265,964
운서토지구획정리사업특별회계 Yunseo Land Adjustment business special account		1,741,737	1,741,738	1,615,758
기 반 시 설 특 별 회 계 Infrastructure special account		308,147	312,363	
폐기물처리시설설치비용특별회계 Waste disposal facility installation charge special account		10,022,533	10,022,532	
지 하 수 관 리 Groundwater Management		62,920	59,659	798

자료 : 재무과

Source : Financial Affairs Division

7. 구 공유재산

단위 : 1,000㎡, 천원

연별 Year	총평가액 Total appraisal value	토 지 Land		건 물 Building		기계기구 ①	
		면적 Area	평가액 ⑤	면적 Area	평가액 ⑤	점 ⑥	평가액 ⑤
2014	389,746,882	1,223	195,560,944	155	136,743,074	-	-
2015	409,316,719	1,237	203,889,509	163	141,860,717	-	-
2016	695,874,633	2,689	446,108,476	133	169,669,641	-	-
2017	849,687,262	3,340	598,256,798	133	171,317,025	-	-
2018	899,894,428	2,717	612,119,012	135	183,655,906	-	-
2019	968,935,868	2,702	657,056,006	168	194,911,090		

① Machinery ② Aircrafts ③ Standing tree and bamboo ④ Construction ⑤ Appraisal value

⑥ Piece ⑦ Boats ⑧ Each ⑨ Quantity

자료 : 재무과

PUBLIC PROPERTIES COMMONLY OWNED BY GU

Unit : 1,000㎡, 1000won

선 박 Vessels			항공기 ②		임목,죽 ③		공작물 ④		기 타 Others	
척수 ⑦	톤수 Ton	평가액 ⑤	대 ⑧	평가액 ⑤	면적 Area	평가액 ⑤	점 ⑥	평가액 ⑤	수량(건) ⑨	평가액 ⑤
-	-	-	-	-	-	-	1,206	54,853,813	100	2,589,051
-	-	-	-	-	-	-	1,311	61,517,027	82	2,049,466
-	-	-	-	-	-	-	1,565	77,998,451	86	2,098,065
-	-	-	-	-	-	-	1,570	78,015,373	86	2,098,066
-	-	-	-	-	-	-	1,773	100,401,121	82	1,732,066
							1,895	114,553,542	87	2,415,220

Source : Financial Affairs Division

XV. 공공행정 및 사법

XV. 공공행정 및 사법

1. 구 공 무 원(정원)

단위 : 명

연 별 실과별 Year & Section	합계 Total	정무직 Political (selected) Position	별정직 Specific	특정직 Special (fire fighter)	고위 공무원 Senior civil service	일반직 General		
						1급 1st grade	2급 2nd grade	3급 3rd grade
2014	546	1	1	-	-	544	-	-
2015	566	1	1	-	-	564	-	1
2016	576	1	1	-	-	574	-	1
2017	577	1	1	-	-	575	-	1
2018	598	1	2	-	-	595	-	1
2019	622	1	2	-	-	619	-	1
기 획 감 사 실	21	-	-	-	-	21	-	-
미 래 전 략 실	12	-	-	-	-	12	-	-
홍 보 체 육 실	19	-	-	-	-	19	-	-
총 무 과	31	-	-	-	-	28	-	1
문 화 관 광 과	21	-	-	-	-	21	-	-
재 무 과	23	-	-	-	-	23	-	-
세 무 1 과	27	-	-	-	-	27	-	-
민 원 지 적 과	26	-	-	-	-	26	-	-
일 자 리 경 제 과	17	-	-	-	-	17	-	-
복 지 과	26	-	-	-	-	26	-	-
어르신장애인과	15	-	-	-	-	15	-	-
건 설 과	22	-	-	-	-	22	-	-
안 전 관 리 과	15	-	-	-	-	15	-	-
도 시 개 발 과	16	-	-	-	-	16	-	-
건 축 과	15	-	-	-	-	15	-	-
도시항만재생과	12	-	-	-	-	12	-	-
교 통 운 수 과	25	-	-	-	-	25	-	-
위 생 과	12	-	-	-	-	12	-	-
환 경 보 호 과	27	-	-	-	-	27	-	-
도 시 행 정 과	27	-	-	-	-	27	-	-
세 무 2 과	14	-	-	-	-	14	-	-
여 성 보 육 과	13	-	-	-	-	13	-	-
교 육 혁 신 과	12	-	-	-	-	12	-	-
친 환 경 조 성과	19	-	-	-	-	19	-	-
기 반 시 설 과	23	-	-	-	-	23	-	-
건 축 허 가 과	17	-	-	-	-	17	-	-
도 시 공 원 과	15	-	-	-	-	15	-	-
교 통 과	12	-	-	-	-	12	-	-
농 수 산 과	22	-	-	-	-	22	-	-
의 회 사 무 과	15	-	-	-	-	15	-	-
보 건 행 정 과	21	-	-	-	-	21	-	-
건 강 증 진 과	18	-	-	-	-	18	-	-
국제도시보건과	12	-	-	-	-	12	-	-

자료 : 기획감사실 (1) Research officer (2) Researcher (3) Advising officer (4) Advisor (5) others

PUBLIC ADMINISTRATION AND JUSTICE

GOVERNMENT EMPLOYEES OF GU(PRESENT)

Unit : person

일 반 직 General											기타직
4급 4th grade	5급 5th grade	6급 6th grade	7급 7th grade	8급 8th grade	9급 9th grade	전문 경력관 Expert	연구관 (1)	연구사 (2)	지도관 (3)	지도사 (4)	(5)
5	34	121	177	178	28	1	-	-	-	-	-
4	34	129	198	168	29	1	-	-	-	-	-
5	33	128	202	168	36	1	-	-	-	-	-
5	33	128	202	168	37	1	-	-	-	-	-
5	37	131	211	167	42	1	-	-	-	-	-
4	38	145	215	167	48	1	-	-	-	-	-
-	1	8	9	3	-	-	-	-	-	-	-
-	1	4	3	3	1	-	-	-	-	-	-
-	1	4	10	4	-	-	-	-	-	-	-
1	1	7	8	9	1	-	-	-	-	-	-
-	1	5	6	9	-	-	-	-	-	-	-
-	1	9	8	5	-	-	-	-	-	-	-
-	1	9	11	4	2	-	-	-	-	-	-
-	1	5	8	11	1	-	-	-	-	-	-
-	1	5	7	3	1	-	-	-	-	-	-
-	1	5	10	4	6	-	-	-	-	-	-
-	1	4	5	1	4	-	-	-	-	-	-
1	1	4	10	5	1	-	-	-	-	-	-
-	1	3	4	4	2	1	-	-	-	-	-
-	1	5	4	4	2	-	-	-	-	-	-
-	1	4	7	3	-	-	-	-	-	-	-
-	1	4	3	3	1	-	-	-	-	-	-
-	1	4	11	8	1	-	-	-	-	-	-
-	1	3	3	4	1	-	-	-	-	-	-
-	1	5	9	9	3	-	-	-	-	-	-
1	1	5	9	11	-	-	-	-	-	-	-
-	1	3	6	3	1	-	-	-	-	-	-
-	1	4	5	2	1	-	-	-	-	-	-
-	1	4	3	3	1	-	-	-	-	-	-
-	1	4	6	6	2	-	-	-	-	-	-
-	1	1	7	8	6	-	-	-	-	-	-
-	1	3	6	5	2	-	-	-	-	-	-
-	1	3	6	4	1	-	-	-	-	-	-
-	1	3	3	5	-	-	-	-	-	-	-
-	1	5	9	5	2	-	-	-	-	-	-
-	2	3	5	3	2	-	-	-	-	-	-
1	4	4	6	5	1	-	-	-	-	-	-
-	1	3	4	8	2	-	-	-	-	-	-
-	2	3	4	3	-	-	-	-	-	-	-

Source : Planning & Audit Office

2. 동 공 무 원(정원)

단위 : 명

연별 & 동별 Year & Dong	합 계 Total	일 반 직 General		
			5 급	6 급
			5th grade	6th grade
2014	100	100	11	12
2015	100	100	11	12
2016	119	119	12	16
2017	118	118	11	16
2018	119	119	12	16
2019	122	122	12	16
신포동 Sinpo-dong	9	9	1	1
연안동 Yeonan-dong	9	9	1	1
신흥동 Sinheung-dong	12	12	1	2
도원동 Dowon-dong	8	8	1	1
율목동 Yulmok-dong	8	8	1	1
동인천동 Dongincheon-dong	11	11	1	2
북성동 Bukseong-dong	8	8	1	1
송월동 Songwol-dong	8	8	1	1
영종동 Yeongjong-dong	10	10	1	1
영종1동 Yeongjong1(il)-dong	15	15	1	2
운서동 Unseo-dong	15	15	1	2
용유동 Yongyu-dong	9	9	1	1

자료 : 기획감사실

GOVERNMENT EMPLOYEES OF DONG (PRESENT)

Unit : Person

일 반 직 General			기 타 직 others
7 급	8 급	9 급	
7th grade	8th grade	9th grade	
25	33	19	-
27	31	19	-
31	34	26	-
31	34	26	-
31	34	26	-
33	34	27	
3	3	1	
3	3	1	
4	3	2	
2	2	2	
1	4	1	
3	2	3	
2	3	1	
2	2	2	
3	2	3	
3	3	6	
4	4	4	
3	3	1	

Source : Planning & Audit Office

3. 관내관공서 및 주요기관

단위 : 개소

연별, 군구별 Year& Gun, Gu	합 계 Total	지 방 행 정 관 서 Local administrative offices and agencies					경찰소방관서	
		구 Gu	동 Dong	직속기관 Direct agencies	출장소 Branch offices	사업소 Affiliated agencies	경찰청 Policooffice	경찰서 Police station
2014	67	1	11	1	2	-	-	2
2015	69	1	11	3	1	1	-	2
2016	66	1	11	2	1	-	-	2
2017	57	1	11	2	-	1	-	1
2018	60	1	12	-	-	-	-	1
2019		1	12	-	-	-	-	1

자료 : 동 주민센터

관내관공서 및 주요기관(계속)

단위 : 개소

연별, 군구별 Year& Gun, Gu	교육청 Educational office	우체국 관서 Post office	세무서 Tax office	국립농산물 품질관리원 ①	기타중앙 직속기관 Other centra government agency	전화국 Telephone office	방송사 Broadcastion station
2014	1	7	-	-	3	1	1
2015	1	7	1	-	6	2	1
2016	1	7	1	-	2	2	1
2017	1	5	-	-	2	-	1
2018	1	5	-	-	5	-	1
2019	1	5	-	-	5	-	1

① National agriculture products quality management service

Source : Dong Office

NUMBER OF GOVERNMENT & PUBLIC OFFICES, AND MAJOR AGENCIES

Unit : Place

Police and fire-fighting stations				법원.검찰관서 Court and Prosecutions offices				보훈청 Patriot and veteran office
지파출소 Police branch	소방본부 Fire headquarter	소방서 Fire station	소방파출소 Fire station branch	법원·지원 Court branch	등기소 Registry	검찰청지청 Prosecution branch	교도소 ¹⁾ Prison	
9	-	2	5	-	1	-	-	-
8	-	2	5	-	1	-	-	-
8	-	2	5	-	-	-	-	-
7	-	1	5	-	-	-	-	-
7	-	2	5	-	-	-	-	-
7	-	2	5	-	-	-	-	-

1) 교도소에는 소년원, 구치소 등 포함

Source : Dong Office

NUMBER OF GOVERNMENT & PUBLIC OFFICES, AND MAJOR AGENCIES(Cont'd)

Unit : Place

신문사 Newspaper company	농업기반 공사 ②	협동조합 Cooperative Associations					
		농업 Agriculture	원예 Gardening	축산 Livestock	수산업 Fishery	산림 Forest	기타 Others
1	-	7	-	-	4	-	6
1	-	8	-	1	4	-	6
1	-	7	-	1	4	-	7
1	-	8	-	-	5	-	5
4	-	8	-	-	6	-	2
4	-	9	-	-	6	-	1

② korea agricultural & rural infrastructure corporation

Source : Dong Office

4. 민원서류처리

단위 : 건

연 별 Year	계 Total	인가·허가 Sanction/Permission	특허·면허 Patent/License	승인·지정 Approval/Designation
2014	202,090	2,160	164	592
2015	545,448	2,261	240	1,453
2016	545,910	3,407	221	1,480
2017	252,605	3,516	169	1,618
2018	291,632	3,508	193	2,037
2019	386,887	3,275	233	1,748

자료 : 민원지적과

HANDLING OF CIVIL REQUEST DOCUMENTS

Unit : case

연 별 Year	신고·등록 Notification/ Registration	시험·검사 Test/Inspection	확인·증명/교부 Confirmation· Certification/Delivery	기타 Others
2014	13,209	450	175,561	9,954
2015	14,907	483	517,264	8,840
2016	15,378	461	514,455	10,508
2017	18,136	558	219,037	9,571
2018	21,402	550	249,669	14,273
2019	26,722	460	338,051	16,398

Source : Civil Service and Cadastral Division

5. 재난사고 발생 및 피해현황

단위 : 건, 명

연별 Year	합 계 Total		화 재 Fire incident		산 불 Fore stfire	
	건 Cases	인원 Persons	건 Cases	인원 Persons	건 Cases	인원 Persons
2014	823	2,454	73	7	-	-
2015	900	2,655	68	3	6	-
2016	1,117	2,614	259	16	9	-
2017	892	2,158	176	6	7	1
2018	1,188	2,362	278	28	14	0
2019	1,032	2,975	206	21	5	1

자료 : 안전관리과

재난사고 발생 및 피해현황(계속)

단위 : 건, 명, 백만원

연별 Year	붕 괴 Collapse		폭 발 Explosion		도로교통 Motor vehicle accident	
	건 Cases	인원 Persons	건 Cases	인원 Persons	건 Cases	인원 Persons
2014	-	-	-	-	660	1,292
2015	-	-	-	-	661	1,137
2016	-	-	-	-	702	1,130
2017	-	-	-	-	573	939
2018	-	-	-	-	668	1,056
2019	-	-	-	-	608	1,033

자료 : 안전관리과

CALAMITIES AND DAMAGE

Unit : Case, Person

환경오염 Environmental pollution		유·도선 Barge		해 난 Marine accident		기 타 Others	
건 Cases	인원 Persons	건 Cases	인원 Persons	건 Cases	인원 Persons	건 Cases	인원 Persons
-	-	1	13	89	1142	-	-
22	-	6	229	137	1286	-	-
-	-	5	154	142	1314	-	-
-	-	7	288	129	924	-	-
-	-	7	121	221	1,157	-	-
-	-	12	339	201	1,581	-	-

Source : Safety Management Division

CALAMITIES AND DAMAGE (Cont'd)

Unit : Case, Person, Million Won

인 적 피 해 Casualties					재 산 피 해 Damaged property		
인명피해 Number of casualties			이재민발생 Refugee		계 Total	부동산 Immovable	동산 Movable
계 Total	사망 Death	부상 Injury	세대수 Household	인원 Persons			
2,454	20	2,434	-	-	31,023	15,637	15,386
116	2	114	-	-	34	11	23
99	3	96	15	25	2,010	948	1,062
946	13	933	3	5	670	228	442
32	4	28	8	20	20,137	11,425	8,712
30	1	29	-	-	1,393,317	390,377	1,002,940

Source : Safety Management Division

6. 풍 수 해 발 생

단위 : 명, ha, 천원

연별 Year	사망 및 실종 Death and Missing	이 재 민 Refugees	침수면적 Flooded area
2014	-	-	-
2015	-	-	-
2016	-	4	-
2017	-	59	-
2018	-	-	-
2019	-	-	-

자료 : 안전관리과

DAMAGE FROM STORMS AND FLOODS

Unit : Person, ha, 1000Won

피 해 액 Amount of damage					
계 Total	건물 Building	선박 Vessels	농경지 Farming land	공공시설 Public facilities	기타 Others
-	-	-	-	-	-
-	-	-	-	-	-
16,335	3,000	13,335	-	-	-
27,000	27,000	-	-	-	-
22,000	22,000	-	-	-	-
59,747	31,500	-	28,247	-	-

Source : Safety Management Division

부 록

1. 계량단위환산표

길 이

Length

미 터 법 Meter Units			야 드 . 파운드법 British of U.S. Units				척 관 법 Korean Units			
센티미터 Centimeter	미 터 Meter	킬로미터 Kilometer	인 치 Inch	피 트 Feet	야 드 Yard	마 일 Mile	척 Cheog	간 Gan	정 Jeong	리 Ri
1	0.01	0.00001	0.3937	0.03281	0.01094	0.000006	0.033	0.0055	0.000092	-
100	1	0.001	39.37	3.2808	1.0936	0.00062	3.3	0.55	0.009166	0.00025
100,000	1,000	1	39,370.7	3,280.8	1,093.6	0.62137	3,300	550	9.1666	0.25463
2.54	0.0254	0.000025	1	0.08333	0.02777	0.000015	0.8382	0.01397	0.000232	-
30.48	0.3048	0.000304	12	1	0.333	0.000189	1.0058	0.16763	0.002793	-
91.44	0.9144	0.000914	36	3	1	0.000568	3.0175	0.50292	0.008381	0.00023
160,930	1,609.3	1.6093	63,360	5,280	1,760	1	5,310.8	885.12	14,752	0.40978
30,303	0.30303	0.000303	11.93	0.99419	0.33139	0.000188	1	0.1666	0.002777	0.000077
181,818	1.81818	0.001818	71,582	5,965.14	1,988.38	0.001129	6	1	0.01666	0.00046
10,908	109.091	0.10909	4,294.94	357,912	119,304	0.06779	260	60	1	0.02777
392,727	3,927.27	3.92727	154,620	12,885	4,295	2.4403	12,960	2,160	36	1

넓 이

Area

미 터 법 Meter Units			야 드 . 파운드법 British of U.S. Units				척 관 법 Korean Units			
평방미터 Meter ²	아 르 Are	헥타르 Hectare	평 방 킬로미터 Kilometer ²	평방피트 Feet ²	평방야드 Yard ²	에이커 Acre	평방척 Cheog ²	평 Pyeong	단(반)보 Danbo	정 보 Jeongbo
1	0.01	0.0001	0.000001	10.764	1.1968	0.000247	10.89	0.3025	0.001008	0.0001
100	1	0.01	0.0001	1,076.4	119.68	0.024711	1,089	30.25	0.10083	0.01008
10,000	100	1	0.01	107,640	11,968	2.4711	108,900	3,025	10,083	1.0083
1,000,000	10,000	100	1	10,764,000	1,196,800	247.11	10,890,000	302,500	1,008.3	100.83
0.092903	0.000929	0.000009	-	1	0.1111	0.000022	1.0117	0.0281	0.000093	0.000009
0.83613	0.008361	0.000084	-	9	1	0.000207	9.1055	0.25293	0.000843	0.000084
4,046.3	40,468	0.40468	0.004047	43,560	4,840	1	44,071.2	1,244.2	4,806	0.40806
0.091827	0.000918	0.000918	-	0.98841	0.10982	-	1	0.02778	0.000092	0.000009
3.3058	0.033058	0.000331	0.000001	35,583	3.9537	0.000817	36	1	0.003333	0.000333
991.74	9.9174	0.099174	0.000992	10,674.0	1,186.1	0.24506	10,800	300	1	0.4
9,917.4	99,174	0.99174	9,000.92	106,749	11,861	2.4506	108,000	3,000	10	1

CONVERSION TABLE OF WEIGHT & MEASURES

부 피

Capacity

미 터 법 Meter Units			야 드 . 파운드법 British of U.S. Units						척 관 법 Korean Units			
밀리리터 Milliliter	리 터 Liter	킬로리터 Kiloliter	입방인치 Inch ³	입방피트 Feet ³	입방야드 Yard ³	(미) 붓 셀 Bushel	(미)액체 파인트 Pint	(미)액체 (갤론) Gallon	합 Hap	승 Seung	두 Du	석 Seog
1	0.0001	0.000001	0.061024	0.000035	0.000001	0.000028	0.002113	0.000264	0.005543	0.000554	0.00005	0.000005
1,000	1	0.001	61.024	0.035315	0.001308	0.028378	2.113423	0.264177	5.5435	0.55435	0.05435	0.00543
1,000,000	1,000	1	61,024	35,315	1.30796	28.378	2,113.42	264.177	5,543.5	554.35	55,435	5.5435
16,387	0.01638	0.000016	1	0.000578	0.000021	0.000465	0.000034	0.004329	0.0908	0.00908	0.000908	0.0000908
28,316.8	23,317	0.02831	1,728	1	0.03704	0.8036	53.85996	7.48051	156.98	15,698	1,5698	0.15698
764,529.8	764.53	0.76453	46,656	27	1	21,701.3	0.001613	201.97	4,238.09	423,809	42.38	4,238
35,238.32	35.2382	0.035238	2,150.42	1.2444	0.04608	1	74.4768	9.3096	195,346	19,5346	1,9534	0.19534
463.18	0.47318	0.000473	28,875	0.01671	0.000619	0.013427	1	0.125	2,623	0.2623	0.0262	0.00262
3,785.4	3.7854	0.00378	231	0.13368	0.004951	0.10742	8	1	20,984	2,0984	0.20984	0.02098
180.39	0.18039	0.000180	11.08	0.00637	0.000235	0.005119	0.38123	0.04765	1	0.1	0.01	0.001
1803.9	1.8039	0.00180	110.28	0.0637	0.002359	0.05119	3.8123	0.4765	10	1	0.1	0.01
18,039	18,039	0.01803	1,100.8	0.637037	0.023594	0.5119	38,123	4.7654	100	10	1	0.1
180,390	180.39	0.18039	11,008	6.37037	0.23594	5.119	381.23	47,654	1,000	100	10	1

무 계

Weight

미 터 법 Meter Units			야 드 . 파운드법 British of U.S. Units						척 관 법 Korean Units		
그 램 Gram	킬로그램 Kilogram	톤 Ton	그레인 Grain	온 스 Ounce	파운드 Pound	미 톤 Ton(U.S)	영 톤 Ton(U.K)		돈 Don	근 Geun	관 Gwan
1	0.001	0.000001	15.432	0.03527	0.0022	0.000001	-	-	0.26666	0.00166	0.000296
1,000	1	0.001	15,432	35.273	2.20459	0.0011	0.00098	266.6666	1.666666	0.26666	
1,000,000	1,000	1	-	35,273	2,204.59	1.1023	0.98421	266,666.6	1,666.66	266.666	
0.064798	0.000064	-	1	0.002285	0.000143	-	-	0.01728	0.00108	0.000017	
28.3495	0.02835	0.000028	437.5	1	0.0625	0.000031	0.000027	7.56	0.04725	0.00756	
453,592	0.43592	0.000454	7,000	16	1	0.000504	0.00045	120.96	0.756	0.12096	
907,180	907.180	0.90718	-	32,000	2,000	1	0.8929	241,944	1,511,968	241,915	
0.016050	1,016.05	1.01605	-	35,840	2,240	1.12	1	270,944	1,693.4	270.95	
3.75	5.00375	0.000004	57,872	0.1323	0.00827	-	-	1	0.00625	0.001	
600	0.6	0.0006	9,259,556	21.1647	1.32279	0.000661	0.00059	160	1	0.16	
3,750	3.75	0.00375	57,872	132.28	8.2672	0.00413	0.00369	1,000	6.25	1	

4국 3실 26과
1의회사무과
1보건소
12동

2. 중구 기구표

2020년 12월 현재

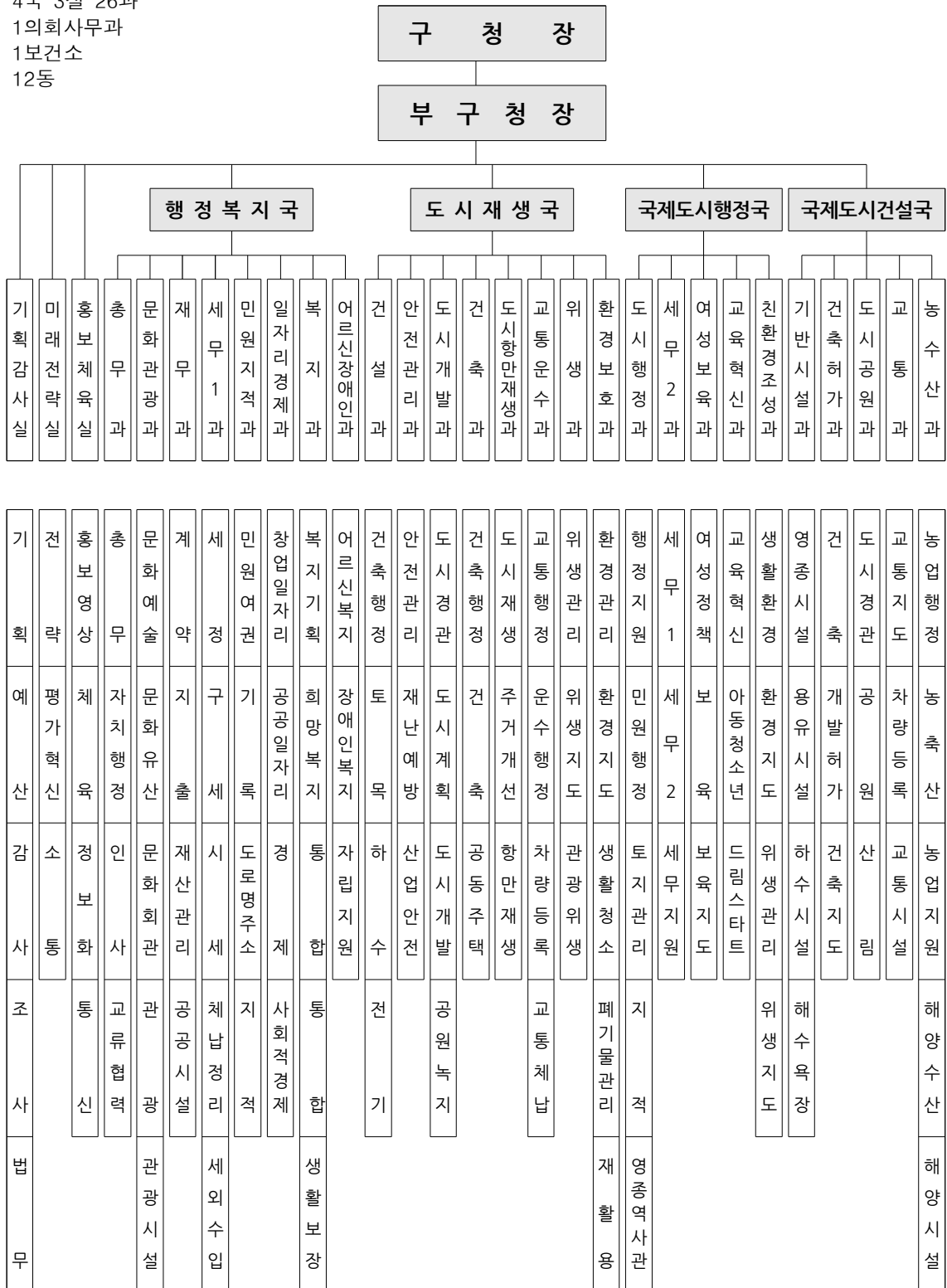

ORGANIZATION TABLE OF JUNG-GU

2020년 12월 현재

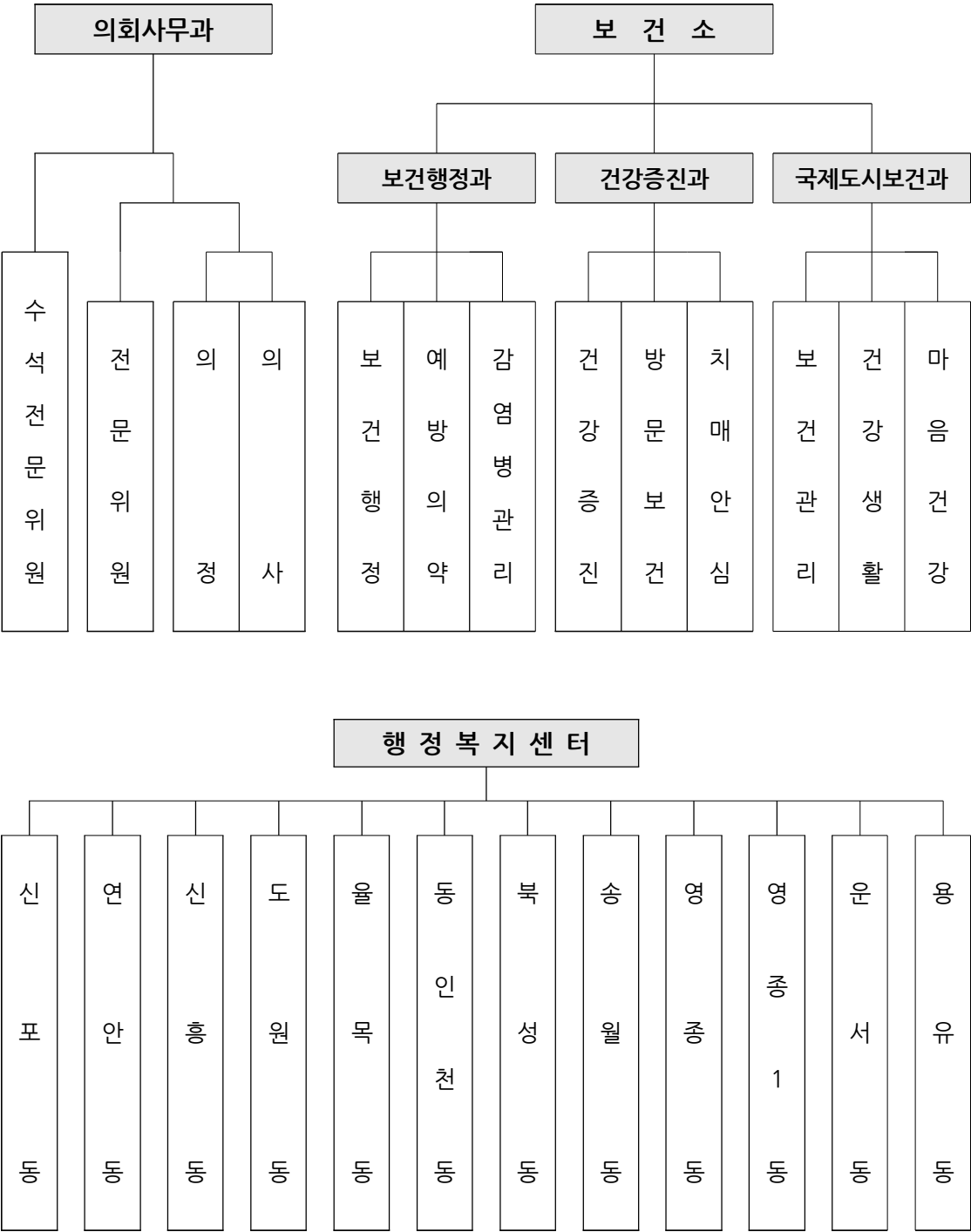

3. 역대 구청장 명단

대	성 명	생 년 월 일	재 임 기 간	비 고
1	박 효 익	22. 4. 15	1968. 1. 1 ~ 1968.10.21	
2	유 흥 선	22. 11. 3	1968.10.21 ~ 1969. 9. 1	
3	신 정 순	20. 2. 25	1969. 9. 1 ~ 1970. 2.14	
4	허 호	25. 11. 30	1970. 2.16 ~ 1971. 9. 8	
5	김 순 길	25. 12. 30	1971. 9. 8 ~ 1972. 8. 8	
6	허 호	25. 11. 30	1972. 8.10 ~ 1974. 2.22	
7	김 진 석	26. 6. 3	1974. 2.22 ~ 1974.10.15	
8	최 용 기	32. 9. 15	1974.10.15 ~ 1977. 1. 1	
9	조 창 환	23. 4. 14	1977. 1.11 ~ 1977. 9.22	
10	김 락 현	34. 4. 6	1977. 9.13 ~ 1978. 6.15	
11	윤 영	31. 11. 17	1978. 6.15 ~ 1980. 8.24	
12	고 윤 남	29. 3. 27	1980. 7.25 ~ 1981. 6.30	
13	김 익 용	23. 11. 20	1981. 7. 1 ~ 1982. 9. 7	
14	성 락 원	31. 8. 9	1982. 9. 7 ~ 1986. 3. 8	
15	김 상 진	32. 12. 1	1986. 3. 8 ~ 1988. 6.11	
16	서 수 백	40. 11. 5	1988. 6.11 ~ 1989.12.27	
17	오 일 근	36. 10. 10	1989.12.27 ~ 1993.11.19	
18	곽 노 훈	37. 7. 3	1992.11.19 ~ 1992.12.31	
19	유 정 희	35. 12. 7	1993. 1. 1 ~ 1994.10.17	
20	문 준 성	40. 9. 20	1994.10.18 ~ 1995. 6.30	
민선 1대	이 세 영	45. 6. 6	1995. 7. 1 ~ 1998. 6.30	
민선 2대	이 세 영	45. 6. 6	1998. 7. 1 ~ 2000. 2.12	
민선 3대	김 홍 섭	49. 6. 20	2000. 6. 8 ~ 2002. 6.30	
민선 4대	김 홍 섭	49. 6. 20	2002. 7. 1 ~ 2006. 4.27	
민선 5대	박 승 숙	37. 4. 17	2006. 7. 1 ~ 2010. 6.30	
민선 6대	김 홍 복	53. 4. 15	2010. 7. 1 ~ 2012. 9.13	
민선 7대	김 홍 섭	49. 6. 20	2012.12.20 ~ 2014. 6.30	
민선 8대	김 홍 섭	49. 6. 20	2014. 7. 1 ~ 2017. 6.30	
민선 9대	홍 인 성	63. 10. 05	2018. 7. 1 ~ 현 재	

역대 부구청장 명단

대	성 명	생 년 월 일	재 임 기 간	비 고
1	김 세 영	30. 9. 3	1985. 7.12 ~ 1987. 2.19	
2	문 건 수	37. 1. 4	1987. 2.20 ~ 1988. 3. 4	
3	김 찬 수	34. 5. 15	1988. 3. 5 ~ 1989. 9.19	
4	곽 호 원	32. 2. 15	1989. 9.21 ~ 1992. 4.16	
5	최 천 식	46. 6. 13	1992. 4.21 ~ 1994. 5.16	
6	김 재 성	36. 11. 11	1994. 5.17 ~ 1995. 7.28	
7	이 근 식	38. 4. 4	1995. 7.29 ~ 1997.11.13	
8	문 도 식	42. 10. 7	1997.11.14 ~ 1998. 7.23	
9	한 상 국	46. 8. 16	1998. 7.24 ~ 1999.11.17	
10	이 병 옥	42. 4. 15	1999.11.18 ~ 2000. 7.20	
11	황 의 식	54. 6. 18	2000. 7.21 ~ 2001. 1. 5	
12	김 한 기	45. 5. 11	2001. 1. 6 ~ 2002.11. 1	
13	이 웅 수	56. 4. 15	2002.11. 2 ~ 2004. 1. 2	
14	이 광 목	46. 2. 15	2004. 1. 3 ~ 2005. 1.31	
15	황 흥 구	52. 6. 25.	2005. 2. 1 ~ 2006. 1. 4	
16	박 성 진	53. 9. 04.	2006. 1. 5 ~ 2006.12.27	
17	강 용 근	56. 2. 01	2006.12.28 ~ 2007.12.28	
18	한 태 일	62. 3. 20	2007.12.28 ~ 2009. 1. 1	
19	박 준 용	55. 1. 17	2009. 1. 2 ~ 2010. 1. 3	
20	나 봉 훈	54. 07. 05	2010. 1. 4 ~ 2012. 8.16	
21	곽 하 형	54. 05. 29	2012. 8.17 ~ 2013. 6. 3	
22	홍 희 경	55. 06. 02	2013. 6. 3 ~ 2014. 8.20	
23	계 재 덕	56. 08. 10	2014. 8.29 ~ 2015.12.31	
24	박 명 성	57. 08. 14	2016. 1. 1 ~ 2017. 1.31	
25	정 창 래	59. 06. 18	2017. 2. 1 ~ 2018. 7.26	
26	성 용 원	63. 02. 05	2018. 7.27 ~ 2018. 1.15	
27	김 재 익	60. 07. 13	2018. 1.16 ~ 2020. 1. 9	
28	구 영 모	61. 08. 29	2020. 1.10 ~ 현 재	

4. 행정동별 관할 법정동 현황

행정동명	법 정 동 명	위 치	비 고
신 포 동	중앙동1가~4가, 해안동1가~4가, 향동1가~6가 향동7가(일부) 1-17번지, 2-27번지, 관동1가~3가 송학동1가~3가, 사동, 신생동, 답동, 신포동일원	인천. 중구 제물량로 166	
연 안 동	향동7가(일부) 1-18번지, 27-1번지, 28번지 북성동1가 102-7, 102-8, 102-20, 102-24, 102-25 102-35, 103-1~9, 104-1~104-14, 105-1~105-67	인천. 중구 축항대로 86번길 44	
신 흥 동	신흥동1가~3가, 선화동일원	인천. 중구 제물량로80번길 3-14	
도 원 동	도원동일원	인천. 중구 도원로 42	
울 목 동	유동, 울목동일원	인천. 중구 서해대로483번길 3	
동인천동	내동, 경동, 용동, 인현동, 전동(송월동 관할구역 제외) 일원	인천. 중구 참외전로72번길 25	
북 성 동	북성동1가일부, 북성동2가~3가, 선린동일원	인천. 중구 차이나타운로44번길 13-2	
송 월 동	송월동1가~3가일원, 전동 25-71, 25-381, 25-76	인천. 중구 참외전로37번길 5	
영 종 동	중산동 일부, 운북동, 운남동 일원	인천. 중구 운남로167번길 16	
영종 1동	중산동 일원, 운남동 1779, 1766-4	인천. 중구 하늘달빛로 120	
운 서 동	운서동 일원	인천. 중구 백년로128번길 21	
용 유 동	을왕동, 남북동, 무의동, 덕교동, 운서동 일부	인천. 중구 마시란로 308-13	

제32회 중구기본통계연보

발행일 : 2020년 12월
발행인 : 인천광역시 중구청장
편집인 : 홍보체육실
발행처 : 인천광역시 중구

(우)22315
인천광역시 중구 신포로27번길 80 (관동1가)
전화번호 : (032) 760-7094

THE 32th JUNG-GU STATISTICAL YEARBOOK

Published on December, 2020
Publisher : Incheon Metropolitan City
Jung-gu District Mayor
Edited by : Public Affairs & Sports Office
Published by : Incheon Metropolitan City Jung-gu

(post) 22315
80, Sinpo-ro 27beon-gil, Jung-gu, Incheon
(gwandong 1ga)
TEL : (032) 760-7094