

행정간행물등록번호

54-3490000-000002-10

# 제 34 회 중구기본통계연보

JUNG-GU STATISTICAL YEARBOOK

2021년 기준



인천광역시중구

Jung-gu Incheon Metropolitan City

<http://www.icjg.go.kr>

## 중구의 상징

### ■ 구 상징 마크 Symbol mark



황해를 찬란하게 비추는 태양과 오색의 물결은 우리나라 오천년의 역사를 뜻하며, 거센 파도와 태풍에도 꺾이지 않는 구목인 해송의 푸른 잎, 힘차게 뻗은 가지는 날로 증진하며 발전되는 중구를 상징하였음.

The wave of five colors and the sunshining brilliantly over the Yellow Sea means 5,000 Years our Korean history, and the blue leaf means our Gu-tree. The species of pine which never indomitable the strong wave or the typhoon. The branches spreading strongly is a symbol of our developing Jung-Gu.

### ■ 구 캐릭터 Character



월디 (Worldee)

월디는 우리구와 월미관광특구를 대표하는 캐릭터로서 맑고 깨끗하며 친근한 이미지를 갖고 있다. 그리고 태극문양의 머리와 갈매기 날개 형태의 귀는 새처럼 날 수 있어 월미 관광특구를 찾는 관광객들에게 꿈과 희망을 전달하는 메신저 역할을 하게 될 것이다. 또한 발은 바다와 파도의 형태로 해양도시 중구를 상징하고 있으며 21세기 세계속의 중심도시, 세계인의 관광도시로 발전·홍보하는 의지를 담고 있다.

Worldee, the face of the Wolmi Special Tourist zone and Jung-gu, gives out a clean and friendly image. With its head incorporating the yin and pattern and ears in the shape of seagull's wing, Worldee is an emissary delivering the message of hope to tourist visiting the Special Tourist District. A creature of Jung-gu, a marine town, Worldee's feet are in the form of sea waves. Carried by the tides, Worldee will make the excellence of our beautiful tourist city known around the globe.

## ■ 철 쪽 구 꽃



자생, 생명력이 강하고 관리하기 쉬우며 꽃이 화려하여 보기 좋을 뿐만 아니라 자생, 생명력의 강함은 구민의 끈질김, 단결된 모습이 승화됨을 나타냄.

This flower has strong self-survival ability and very easy to manage, also it is very beautiful and patient flower and shows a sublimated unification.

## ■ 갈매기 구 새



자연적으로 바다에 가장 인접하고 있어 누구나 바다를 보면 생각 할 수 있을 뿐만 아니라 높고 멀리 나는 특징은 중구인의 높은 이상과 번영된 구를 꾸민다는 의미

Jung-Gu is located close the sea and it is a symbol of sea and also it can fly highly and to far distance, that means our Jung-Gu people's high idea and glorious ward office.

## ■ 해 송 구 나무



우리나라 전통의 수목으로 항구도시와도 연관성이 있으며 우리나라 각처뿐만 아니라 자유공원, 월미도, 영종, 용유등지에서 자라고 있으며 자생력이 강할 뿐만 아니라, 사철 푸르며, 기상이 높고 운치있는 아름다움이 있음.

Traditional tree is the species pine in Korea. It has very close relationship with port city it grows in Free Park. Youngjong, Yong-yu and it has very strong self-survival ability and evergreen pine.

## ■ 區政의 基本目標

---

# 새로운 도약 글로벌 융합 도시 인천중구

## ■ 구 정 방 침

---

희망의 내항 개발, 상생하는 균형도시  
사통팔달 교통중심도시  
역동적 경제, 미래산업 국제도시  
역사와 예술이 융합된 문화관광도시  
구민이 행복한 교육·복지도시

## 구민의 노래

작사·작곡 김만식



## ■ 일러두기 Explanatory Notes

### 01 본 연보는 시내 주요기관과 청 내 각 실과소동 산하기관에서 제공한 자료를 바탕으로 편집한 것임.

Data appearing in this yearbook are obtained from city-hall rooms and affiliated organizations.

### 02 본 연보는 2021년 12월 31일을 기준으로 편집하였음. (단, 기준일을 달리하는 통계는 별도 표시하였음.)

This yearbook was compiled as of Dec. 31, 2021(But, the statistics of different in setting the basic period is written separately)

### 03 통계표의 계수 중 단위 미만의 수는 사사오입을 원칙으로 한 것이므로 내용의 합계와 총수가 일치하지 않는 경우가 있음.

Details may not add up to the total due to the counting fractions of 5 and over as a unit and the disregarding the rest.

### 04 통계표 중 사용된 부호는 다음과 같음.

- 해당수치 없음.
- ... 해당수치 미상.

Symbols used in tables are as follow.

- Data not applicable
- ... Data unidentified

### 05 통계표 중 전년도판 연보 내용과 일치되지 않은 부분은 이번에 정정한 것임.

The different parts of statistics from last year have been corrected

### 06 본 연보에 수록된 자료에 대하여 상세한 내용이 필요하거나 의문이 있을 시에는 자료 제공처 또는 우리 구의 홍보체육실(☎ 032-760-7095)로 문의하시기 바람.

Readers who need more details or are not sure are requested to provider of data or & Public Affairs & Sports Office of Jung-Gu. (☎ 032-760-7095)

## 목 차 Contents

### ★ Chapter 1

---

#### 통계도표 CHARTS

14

---

### ★ Chapter 2

---

#### 통 계 표 TABLES

21

---

I.연혁 .....	21
II.토지 및 기후 .....	27
III.인구 .....	39
IV.사업체 .....	65
V.농림수산업 .....	75
VI.광업 및 제조업 .....	85
VII.수도 .....	93
VIII.유통 .....	103
IX.주택 · 건설 .....	107
X.교통 · 관광 .....	123
XI.보건 및 사회보장 .....	131
XII.환경 .....	173
XIII.교육 및 문화 .....	179
XIV.재정 .....	209
XV.공공행정 및 사법 .....	215

### ★ Chapter 3

---

#### 부 록 APPENDIX

237

---

# 통계표 목차

## I. 연 혁 .....21

## HISTORY

## II. 토지 및 기후 .....27

## LAND AND CLIMATE

1. 행정구역 ..... 28
2. 토지지목별 현황 ..... 30
3. 일기 일수 ..... 32
4. 기상 개황 ..... 34
5. 강수량 ..... 36

- Administrative Districts of Local Governments
- Area of Land Category
- Weather Days
- Summary Meteorological Conditions
- Precipitation

## III. 인 구 .....39

## POPULATION

1. 인구추이 ..... 40
2. 동별세대 및 인구 ..... 42
3. 연령(5세 계급) 및 성별 인구 ..... 44
4. 인구동태 ..... 48
5. 인구이동 ..... 50
6. 외국인 국적별 현황 ..... 52
7. 외국인과 혼인 ..... 54
8. 사망원인별 사망 ..... 56
9. 여성가구주 현황 ..... 58
10. 다문화 가구 및 가구원 ..... 60
11. 가구원수별 가구 ..... 62

- Population Trend
- Households and Population by Dong
- Population by Age(5-year age group) and Gender
- Vital Statistics
- Internal Migration
- Registered Foreigners by Nationality
- Total Domestic and International Marriages
- Number of deaths by Cause of Death
- Female Household Heads
- Multicultural Households and Household Members
- Households by Household Members

## IV. 사 업 체 .....65

## ESTABLISHMENT

1. 산업대분류별 사업체총괄 ..... 66
2. 종사자규모별 사업체수 및 종사자수 ..... 68
3. 산업별 사업체수 및 종사자수 ..... 70

- Summary of Establishments by Industry
- Number of Establishments and Workers by Workforce Size
- Number of Establishments and Workers by Industry

## V. 농림수산업 .....75

## AGRICULTURE, FORESTRY AND FISHING

1. 농가 및 농가인구 ..... 77
2. 경지면적 ..... 77
3. 경지규모별 농가 ..... 78

- Farm Households and Population
- Area of Cultivated Land
- Farm households by size of cultivated land



4. 식량작물생산량(정곡) .....	78
5. 농업기계 보유현황 .....	80
6. 임산물 생산량(산림청 임산물생산조사 참고) ...	80
7. 불법 산림훼손 피해현황 .....	82
8. 어선보유 .....	82
9. 수산물가공품 생산량 .....	84

## VI. 광업 및 제조업 ..... 85

1. 광업 및 제조업(10인이상) .....	86
2. 제조업 중분류별 사업체수 및 종사자수 (10인이상) .....	88
3. 산업 및 농공단지 .....	92

## VII. 수 도 ..... 93

1. 상수도 보급현황 .....	94
2. 상수도관 .....	94
3. 급수사용량 .....	98
4. 급수사용료 부과 .....	98
5. 하수도 보급률 .....	100
6. 하수도사용료 부과 .....	100
7. 하수관거 .....	102

## VIII. 유통 ..... 103

1. 수출실적 .....	104
2. 수입실적 .....	104

## IX. 주택·건설 ..... 107

1. 주택 현황 및 보급률 .....	109
2. 주택소유현황 .....	110
3. 건축허가 .....	112

Production of food Grains(Milled Crops)
Agricultural Machinery Holdings
Production of Forestry Products
Uncontrolled Forest Damages by Cause
Fishing Vessel Ownership
Production of Processed Fish Products

## MINING·MANUFACTURING INDUSTRY

Mining and Manufacturing(10 or More workers)
Number of Establishments and Workers, by Division of Manufacturing Industry(10 or More workers)
General and Rural Area Industrial Complexes

## WATER SUPPLY

Water Supply Service
Water Supply Pipes
Water Consumption by Use
Water Usage Charge
Sewerage System
Sewerage Service Charges
Sewage Pipes

## TRADING

Exports
Imports

## HOUSING AND CONSTRUCTION

Type of Housing Units and Hosing supply rate
Housing Ownership Status
Construction Permits

# 통계표 목차

4. 용도지역 .....	114
5. 공 원 .....	118
6. 도 로 .....	120

## X. 교통·관광 ..... 123

1. 자동차등록 .....	125
2. 관광사업체 등록 .....	126
3. 주요 관광지 방문객수 .....	130

## XI. 보건 및 사회보장 ..... 131

1. 의료기관 .....	132
2. 의료기관종사 의료인력 .....	134
3. 보건소인력 .....	136
4. 보건지소 및 보건진료소, 건강생활 지원센터 인력현황 .....	138
5. 의약품등 제조업소 및 판매업소 .....	140
6. 식품위생관계업소 .....	142
7. 공중위생영업소 .....	146
8. 예방접종 .....	148
9. 모자보건사업 실적 .....	149
10. 건강보험 적용 인구 .....	150
11. 건강보험급여 .....	152
12. 건강보험대상자 진료 실적 .....	152
13. 국민연금 가입자 .....	154
14. 국민연금 급여 지급현황 .....	154
15. 노인여가복지시설 .....	156
16. 노인주거복지시설 .....	156
17. 노인의료복지시설 .....	158

Land by Use Zone

Parks

Roads

## Transportation·Tourism

Registered Motor Vehicles

Registered Tour Service Establishments

Number of Visitors to Major Attractions

## Health and Social Security

Number of Medical Institutions

Medical and Paramedical Personnel in Medical  
Institutions

Number of Staffs in Health Centers

Personnel in Sub-Health Centers and Primary Health Care  
Posts, Community Health Promotion Centers by City/Province

Manufactures and Stores of Pharmaceutical Goods  
etc.

Number of Licensed Food Premises, by Business Type

Number of Public Sanitary Facilities by Business Type

Vaccinations against Major Communicable Diseases

Activities of Maternal and Child Health Care at Health  
Center

Covered Person(or Beneficiaries) of Health Insurance

Benefits in Health Insurance

Medical Treatment Activities Under the National  
Health Insurance

National Pension Insurants by Insurance Type

Cases and Benefits in National Pension by Benefit Type

Leisure Facilities for the Elderly

Residential Welfare Facilities for the Elderly

Medical Welfare Facilities for the Elderly

18. 재가노인복지시설 .....	158
19. 국민기초생활보장 수급자 .....	161
20. 기초연금 수급자 수 .....	162
21. 여성복지시설 .....	162
22. 여성폭력상담 .....	164
23. 아동복지시설 .....	166
24. 장애인 거주시설 수 및 입소 현황.....	166
25. 장애인 등록현황.....	168
26. 어린이집 .....	170

Community Care Facilities for the Elderly
Recipients of National Basic Livelihood Security Benefit
Recipients of Basic Pension
Women's Welfare Institutions
Counseling for Violence Against Women
Children Welfare Facilities
Institutions for the Disabled and Their Inmates
Registered Disabled Persons
Childcare Facilities

## **XII. 환 경** ..... 173

1. 환경오염물질 배출사업장 .....	174
2. 쓰레기 수거 .....	174
3. 시설녹지현황.....	176

## **ENVIRONMENT**

Environmental Pollutant Emitting Facilities
Waste Collection and Disposal
Greenlands

## **XIII. 교육 및 문화** ..... 179

1. 학교 총 개황 .....	180
2. 유치원 .....	182
3. 초등학교 .....	182
4. 중학교 .....	184
5. 일반고등학교.....	186
6. 특수목적고등학교.....	188
7. 특성화고등학교.....	190
8. 자율고등학교.....	192
9. 적령아동 취학 .....	194
10. 사설학원 .....	196
11. 문화재 .....	198
12. 체육시설 .....	200
13. 청소년 수련시설 .....	206
14. 언론매체 .....	208

## **EDUCATION AND CULTURE**

General Status of Schools
Kindergarten
Elementary Schools
Middle School
General High School
Special Purpose High School
Specialized High School
Autonomous High School
Admission of Freshmen
Private Institutes
Cultural Heritage
Pulic Sports Facilities
Youth Facilities
The Press and Media

# 통계표 목차

## XIV. 재 정..... 209

1. 지방세 부담 ..... 211
2. 지방세 징수 ..... 212
3. 지방재정자립지표 ..... 214

## XV. 공공행정 및 사법 ..... 215

1. 구 공무원 ..... 214
2. 읍·면·동 공무원 ..... 220
3. 퇴직사유별 공무원 ..... 222
4. 화재발생 ..... 224
5. 발화요인별 화재발생 ..... 224
6. 장소별 화재발생 ..... 226
7. 소방장비 ..... 228
8. 119 구급활동실적 ..... 232
9. 119 구조활동실적 ..... 232
10. 교통사고건수 ..... 234
11. 자동차단속 및 처리 ..... 234
12. 운전면허 소지자 ..... 236

## PUBLIC FINANCE

- Household Local Tax
- Collection of Local Taxes
- Financial Indicators of Local Government

## PUBLIC ADMINISTRATION AND JUSTICE

- Government Employees of Gu
- Civil Servants in Dong
- Civil Servants Retirement by Cause
- Occurrence of Fire
- Fire Occurrence by Cause
- Fire Occurrence by Location
- Fire-Fighting Equipment
- 119 Emergency Medical Services
- 119 Rescue Services
- Traffic Accidents (Motor Vehicles)
- Traffic Violations and Punishments
- Driver's License Holders

## 도표로 본 통계 Statistics In Charts

### ★ Chapter 1

토 지 Land

14

### ★ Chapter 2

기 후 Climate

15

### ★ Chapter 3

보 건 Public Health

16

### ★ Chapter 4

인 구 Population

17

### ★ Chapter 5

교 육 Education

19

## 01 토 지 Land

### ● 지목별 면적 (Land Area By Kind)

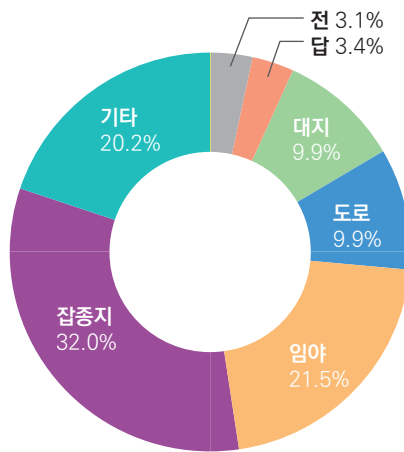

### ● 동별 면적 (Land Area By Dong)

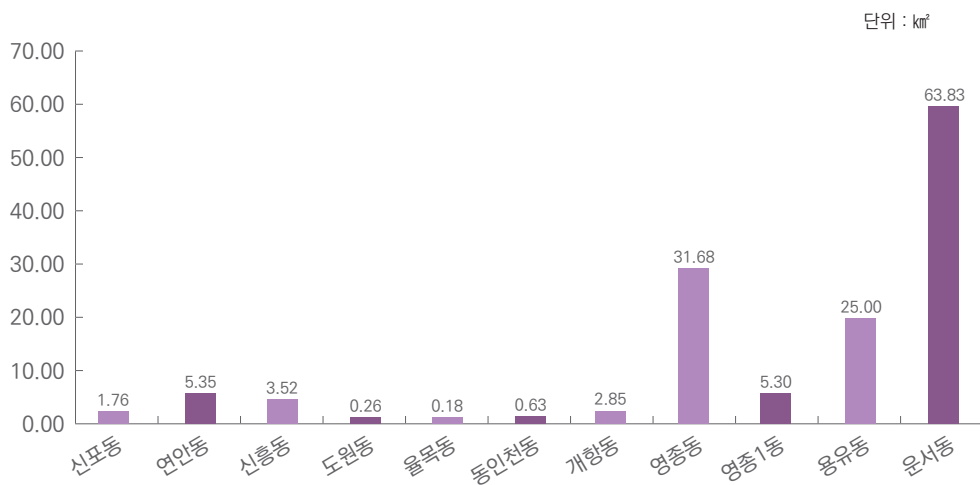

## 02 기 후 Climate

### ● 평균기온 (Mean Air temperature)

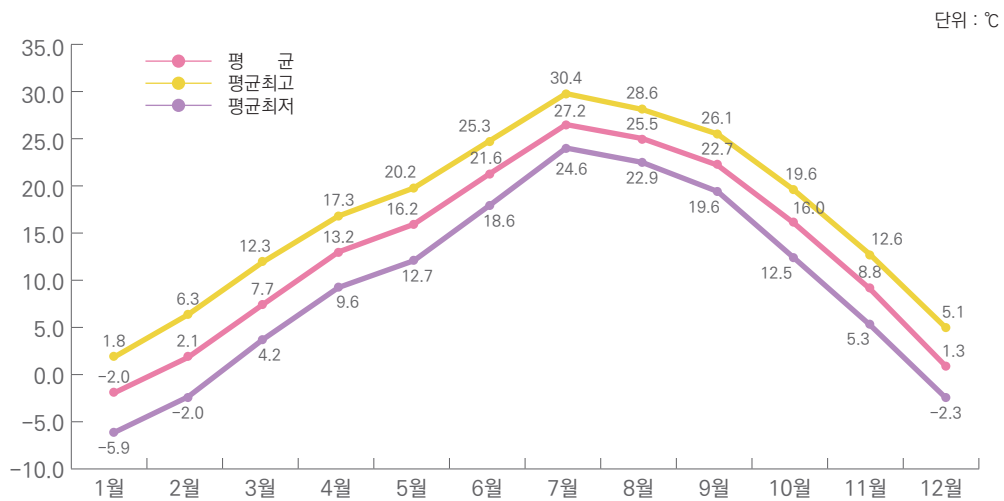

### ● 강수량 (Precipitation)

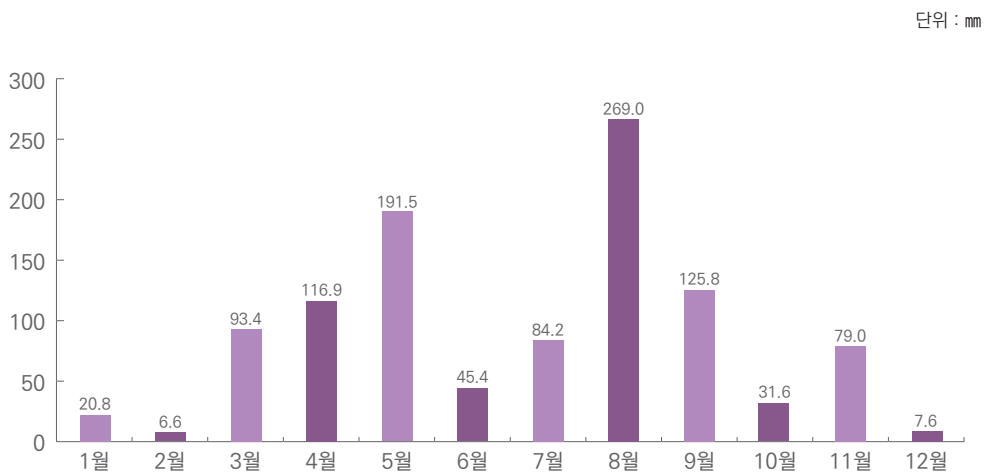

## 03 보건 Public Health

### ● 의료기관 (Public Health)

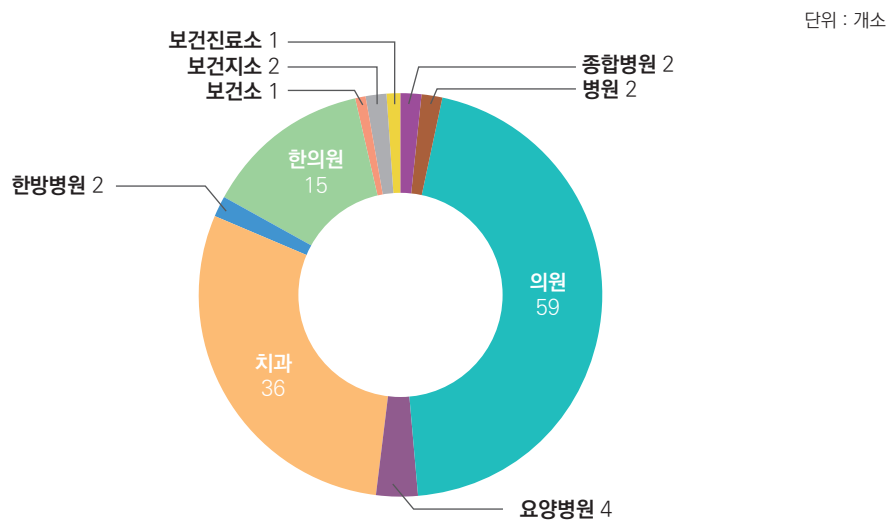

### ● 의약품 판매업소 (No. of Pharmaceutical Goods store)





## 04 인 구 Population

### ● 성별인구 (Population By Sex)

단위 : 명

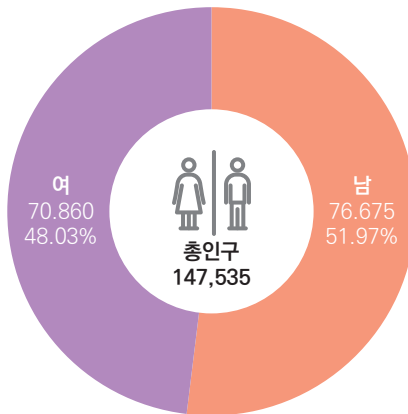

### ● 동별인구 (Population By Dong)

단위 : %

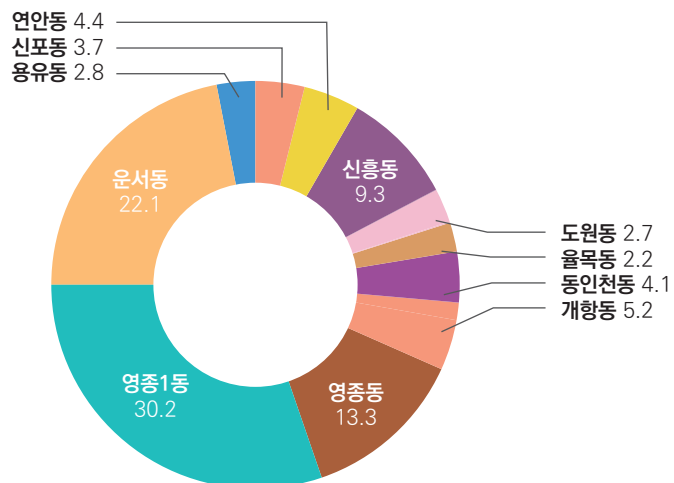

## 인천광역시 중구

### ● 인구현황 (Population Trend)

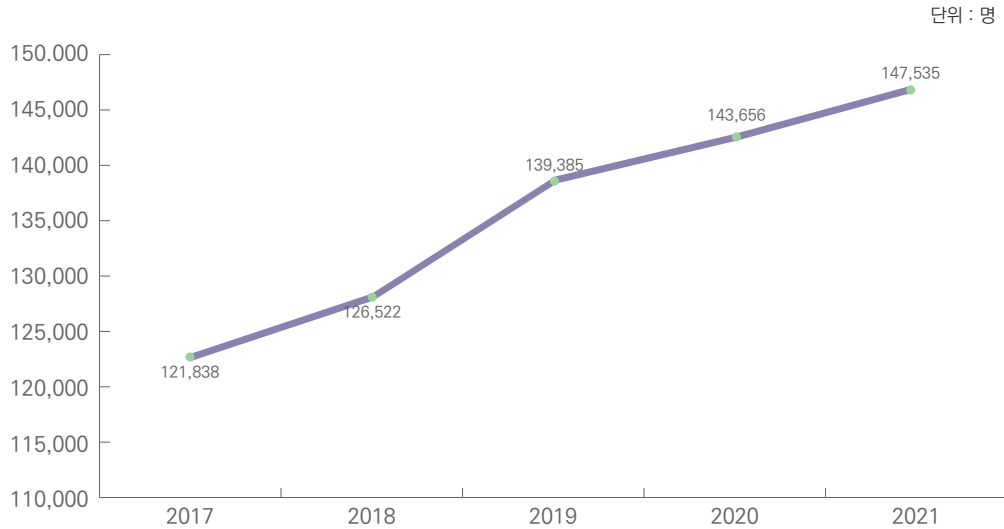

### ● 세대현황 (No. of households)(외국인제외)

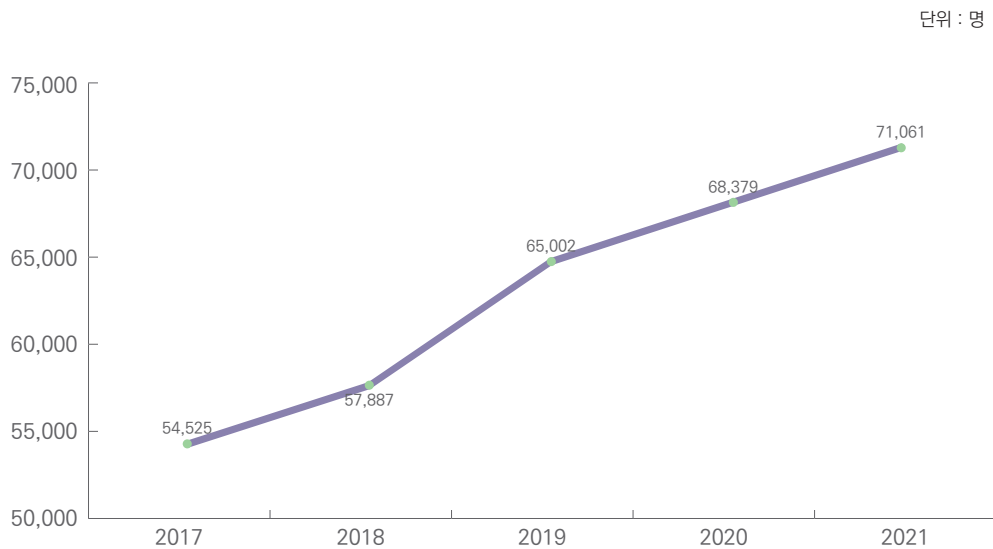

## 05 교 육 Education

### ● 학교수 (Schools)

단위 : 개소

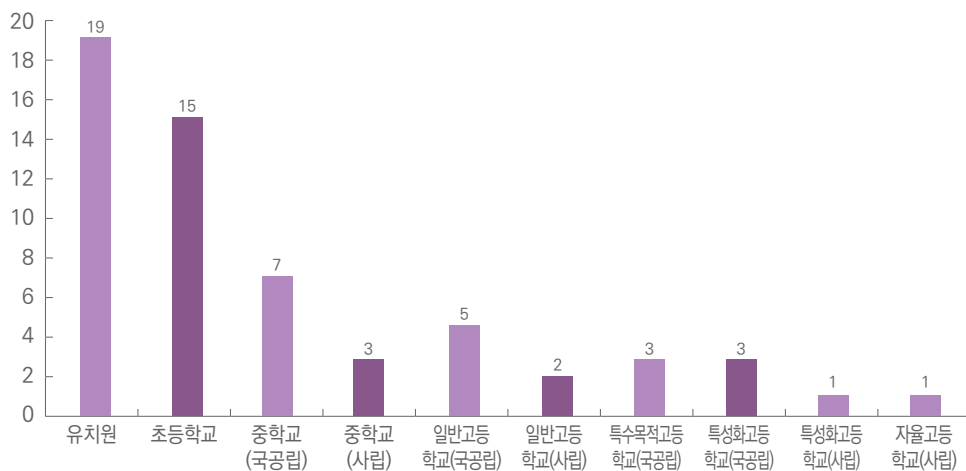

### ● 학생수 (Students)

단위 : 명

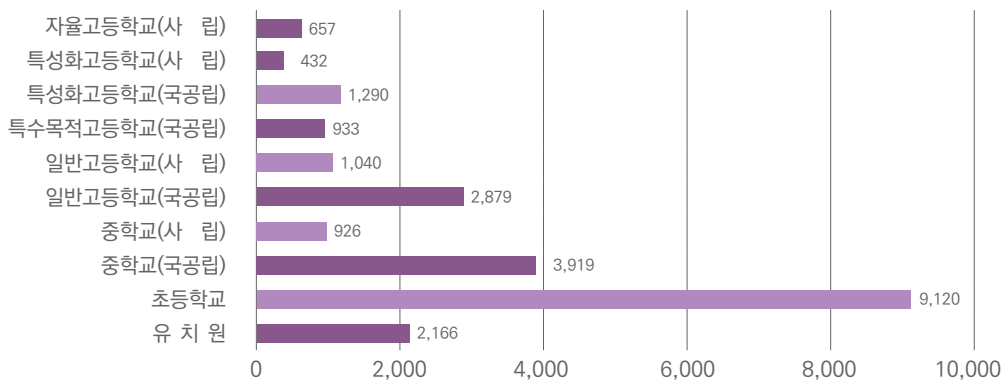



01

## I. 연 혁

HISTORY

# I . 연 혁

연 대	변 천 과 정
고 대	백제시대 미추홀이라 칭한 것이 시초임
1018	고려 현종 9년 수주군으로 개칭
1096	고려 숙종때 인주로 개편
1390	고려 공양왕때 경원부로 개편
1392	조선태조 원년 인주로 환원
1413	조선태종 13년 인천군으로 개편
1460	조선세조때 인천도호부로 승격
1883	조선 고종 20년 인천항 개항
1910	이조 융희 4년 인천부 설치
1945. 8. 15	미군정하에서 인천부를 인천시로 개칭
1956. 11. 23	인천시조례 제 144호에 의거 인천시 중부출장소 설치
1968. 1. 1	법률 제1919호(1967. 3. 30공포)에 의거 인천시 중구개칭 (구제실시)

연 대	변 천 과 정
1973. 7. 1	인천시 조례 제829호(1973.5.28. 공포)로 동구 월미도를 중구로 편입
1977. 5. 10	내경동, 인현동, 신포동 설치 (10개동)
1981. 7. 1	법률 제3424호(1981. 3. 13공포)에 의거 인천직할시 중구로 편입 (직할시 승격)
1983. 11. 26	신흥1동을 신흥동으로, 신흥2동을 신선동으로 명칭 변경
1985. 11. 15	연안동 신설 (11개동)
1988. 5. 1	법령 제 4004호(88. 4. 6)호에 의거 자치구로 승격
1989. 1. 1	법령 제4051호(88. 12. 31)에 의거 경기도 영종면, 용유면이 인천직할시로 구역 변경하여 영종동, 용유동 설치 (13개동)
2012. 1. 1	인천광역시중구행정운영동의설치및동장정수조례 제971호에 의거 운서동 신설
2018. 1. 1	인천광역시중구행정운영동의설치및동장정수조례 제1254호에 의거 영종1동 신설
2021. 7. 1	북성동 + 송월동 → 개항동 통폐합(11개동)

# I . History

연 대	변 천 과 정
고 대	Called 'Michuhole' in Baikje Dynasty
1018	Changed to 'Suju-kun' in Hyunjong 9years of Koryo
1096	Reorganized as 'Inju' in Sookjong of Koryo Dynasty
1390	Reorganized as 'Kyngwonbu' in Kongyang-King of Koryo Dynasty
1392	Restored to 'Inju' in Taejo of Chosun Dynasty
1413	Reorganized as 'Incheon-kun' in Taejong 13 years of Chosun Dynasty
1460	Promoted to 'Incheon Dohobu' in Saejo of Chosun Dynasty
1883	Opened the Incheon Port in Kojong 20 years of Chosun Dynasty
1910	Established 'Incheon-Bu' in Yoonghee 4 years of Chosun Dynasty
1945. 8. 15	Incheon-Bu was changed to 'Incheon City' During U.S Military Administrarion
1956. 11. 23	Established 'Jungbu Branch office' according to Incheon City Regulation #144
1968. 1. 1	Changed to 'Jung-Gu office' due to the law #1919 dated Mar 30, 1967



연 대	변 천 과 정
1973. 7. 1	Wolmido of Dong-Gu was incorporated into Jung-Gu due to the of Incheon City #829(May 28, 1973)
1977. 5. 10	Established Naekyung-dong, Inhyeon-dong, Sinpo-dong
1981. 7. 1	Promoted to Incheon autonomous city according to the law #3424 (Declared on Mar 13, 1981) Changed from 'Jung-Gu, Incheon, Kyunggi-Do, Korea' to 'Jung-Gu, Incheon, Korea'
1983. 11. 26	Changed name from 'Sinheung1-dong' to 'Sinheung-dong' and from 'Sinheung2-dong' to 'Sinseon-dong'
1985. 11. 15	Established 'Yeonan-dong'
1988. 5. 1	Promoted to Autonomous ares due to the Law #4004(apr 6.1988)
1989. 1. 1	Youngjong-myon and Yongyu-myon of Kyonggi-do were incorporated into Incheon City due to the law #4051 (Dec 31. 1988) Established 'Youngjong-dong' and 'Yongyu-dong' according to the Regulation of Jung-Gu, Incheon City #94 (Dec 31. 1988)
2012. 1. 1	Established 'Unseo-dong' according to Installation of the administrative operation Agreement of the District of Incheon No.971
2018. 1. 1	Established 'Yeongjong1-dong' according to Installation of the administrative operation Agreement of the District of Incheon No.1254
2021. 7. 1	Merged Bukseong-dong and Songwol-dong into Gaehang-dong



## II. 토지 및 기후

### LAND AND CLIMATE

1. 행정구역(Administrative Districts of Local Governments)
2. 토지 지목별 현황(Area of Land Category)
3. 일기일수(Weather Days)
4. 기상개황(Summary Meteorological Conditions)
5. 강수량(Precipitation)

## Ⅱ. 토지 및 기후

### 1. 행정 구역

단위 : 개

	시 · 군 · 구 City · Country · District					읍 · 면 · 동 Eup · Myeon · Dong			
	시 Cities	군 Counties	자치구 District	읍 Eup		면 Myeon	동 Dong		
							행 정 Admini- strative	법 정 Legal	
2017	-	-	-	-	-	-	-	11	55
2018	-	-	-	-	-	-	-	12	57
2019	-	-	-	-	-	-	-	12	58
2020	-	-	-	-	-	-	-	12	58
2021	-	-	-	-	-	-	-	11	58
신포동	-	-	-	-	-	-	-	1	25
연안동	-	-	-	-	-	-	-	1	2
신흥동	-	-	-	-	-	-	-	1	4
도원동	-	-	-	-	-	-	-	1	1
율목동	-	-	-	-	-	-	-	1	2
동인천동	-	-	-	-	-	-	-	1	5
개항동	-	-	-	-	-	-	-	1	8
영종동	-	-	-	-	-	-	-	1	3
영종1동	-	-	-	-	-	-	-	1	2
용유동	-	-	-	-	-	-	-	1	5
운서동	-	-	-	-	-	-	-	1	1

자료 : 총무과

# LAND AND CLIMATE

## AREA AND NUMBER OF ADMINISTRATIVE UNITS

Unit : number

출 장 소 Branch office			통 · 리 Tong & Ri		반	면 적	
시	군·구	읍·면	통	리			
City	County·District	Eup·Myeon	Tong	Ri	Ban	Area(km <sup>2</sup> )	
-	-	-	272	-	1,167	140.28	2017
-	-	-	280	-	1,197	140.28	2018
-	-	-	294	-	1,257	140.29	2019
-	-	-	294	-	1,254	140.36	2020
-	-	-	300	-	1,280	140.36	2021
-	-	-	24	-	88	1.76	Sinpo - dong
-	-	-	27	-	121	5.35	Yeonan - dong
-	-	-	39	-	178	3.52	Sinheung - dong
-	-	-	14	-	64	0.26	Dowon - dong
-	-	-	12	-	49	0.18	Yulmok - dong
-	-	-	22	-	88	0.63	Dongincheon - dong
-	-	-	35	-	151	2.85	Geahang-dong
-	-	-	31	-	127	31.68	Yeongjong - dong
-	-	-	42	-	167	5.30	Yeongjong1 - dong
-	-	-	12	-	39	25.00	Yongyu - dong
-	-	-	42	-	208	63.83	Unseon - dong

Source : General Affaris Division

## 2. 토 지 지 목 별 현 황

단위 : m<sup>2</sup>

	계 Total	전 Dry Paddy	답 Rice Paddy	과수원 Orchard	목장용지 Pasture	임 야 Forest field	광천지 Mineral spring site
2017	140,274,744.8	4,732,461.9	5,623,775.7	136,187.0	3,135.0	31,589,049.5	-
2018	140,278,158.3	4,706,876.6	5,579,343.7	138,117.0	3,135.0	31,140,034.5	-
2019	140,286,899.5	4,694,990.8	5,534,756.4	139,762.6	3,135.0	31,110,230.7	-
2020	140,355,545.0	4,598,282.7	5,218,462.4	138,326.6	3,135.0	31,054,989.9	-
2021	140,365,958.4	4,372,828.4	4,817,410.7	147,982.6	3,135.0	30,256,843.3	-

자료 : 민원지적과

## 토 지 지 목 별 현 황(계속)

단위 : m<sup>2</sup>

	도 로 Road	철도용지 Railway	하 천 River	제 방 Bank	구 거 Ditch	유 지 Marsh	양어장 Fish farm
2017	12,119,261.3	797,968.8	38,254.1	794,498.1	1,948,048.6	3,813,686.0	-
2018	13,653,147.1	797,968.8	38,254.1	776,207.3	2,114,896.6	3,806,216.0	-
2019	13,844,680.6	801,748.8	38,254.1	773,810.3	2,100,979.1	3,806,216.0	-
2020	13,895,665.8	800,648.5	32,375.1	768,021.3	2,098,959.1	3,796,503.0	-
2021	13,951,522.5	868,262.7	30,457.1	750,100.0	2,067,065.6	3,715,471.0	-

자료 : 민원지적과

## AREA OF LAND CATEGORY

Unit : m<sup>2</sup>

염 전 Salterm	대 Building land	공장용지 Factory Site	학교용지 School Site	주차장 Parking lot	주유소 용지 Service Station Site	창고용지 Warehouse Site	
1,765,122.0	13,165,154.6	1,804,013.7	957,064.6	291,614.5	76,001.4	1,549,141.6	2017
1,765,122.0	13,229,145.9	1,802,647.7	956,718.8	583,868.1	76,001.4	1,562,174.9	2018
1,761,928.0	13,489,021.9	1,817,228.1	956,929.0	640,244.8	76,623.5	1,565,032.9	2019
1,743,015.0	13,923,777.8	1,820,203.3	1,071,176.9	668,482.6	76,623.5	1,590,844.3	2020
1,339,945.0	13,962,440.0	1,820,445.4	1,068,274.9	689,159.1	82,222.9	1,684,251.2	2021

Source : Civil Service and Cadastral Division

## AREA OF LAND CATEGORY(cont'd)

Unit : m<sup>2</sup>

수도용지 Water Supply site	공 원 Park	체육용지 Sporting facilities site	유 원 지 Recreation area	종교용지 Religious site	사적지 Historical site	묘 지 Grave yard	잡 종 지 Miscellaneous area	
26,765.4	6,484,460.2	3,151,075.7	1,036,136.0	95,972.7	-	115,620.0	48,160,276.4	2017
26,765.4	6,487,525.1	3,127,597.8	1,035,010.0	101,006.5	-	107,733.0	46,662,645.0	2018
26,765.4	6,602,982.4	3,165,059.9	1,035,010.0	106,168.6	-	105,327.0	46,090,013.6	2019
26,765.4	6,653,579.6	3,165,059.9	1,032,297.0	105,140.6	-	98,733.0	45,974,476.7	2020
26,765.4	6,687,238.7	5,639,436.2	1,191,660.9	107,030.6	-	97,825.0	44,988,184.2	2021

Source : Civil Service and Cadastral Division

### 3. 일 기 일 수

단위 : 일

	맑 음 Clear (일평균 운량 ≤2.4)	구름조금 Partly cloudy	구름많음 Mostly cloudy	흐 림 Cloudy (일평균 운량 ≥7.5)	강 수 Rain (강수량 ≥0.1mm)	서 리 Frost
2017	161	-	73	84	97	41
2018	99	-	63	95	96	23
2019	194	-	114	57	91	57
2020	95	94	67	110	109	62
<b>2021</b>	<b>81</b>	<b>123</b>	<b>73</b>	<b>88</b>	<b>104</b>	<b>38</b>
1월	9	12	3	7	6	12
2월	9	10	6	3	4	7
3월	8	10	7	6	6	7
4월	9	6	6	9	9	-
5월	5	11	5	10	15	-
6월	-	12	9	9	10	-
7월	1	15	7	8	8	-
8월	1	8	9	13	15	-
9월	6	7	9	8	8	-
10월	9	10	4	8	10	-
11월	8	13	5	4	7	4
12월	16	9	3	3	6	8

자료 : 기상청



# WEATHER DAYS

Unit : day

안 개 Fog	눈 Snow	뇌 전 Thunder-Storm	폭 풍 Gale (최대풍속 ≥ 13.9m/s)	황사 Asian Dust	
42	31	24	-	8	2017
52	21	21	-	3	2018
56	20	20	0.3	6	2019
55	20	16	-	5	2020
<b>50</b>	<b>26</b>	<b>18</b>	<b>1</b>	<b>12</b>	<b>2021</b>
4	11	-	1	2	Jan.
7	4	1	-	-	Feb.
8	2	-	-	4	Mar.
3	-	-	-	2	Apr.
5	-	4	-	4	May
12	-	1	-	-	Jun.
2	-	2	-	-	Jul.
2	-	5	-	-	Aug.
-	-	3	-	-	Sep.
3	-	1	-	-	Oct.
3	3	-	-	-	Nov.
1	6	1	-	-	Dec.

Source : Korea Meteorological Administration

## 4. 기 상 개 황

	기 온 Air temperature(℃)					강수량 Precipitation (mm)	상 대 습 도(%) Relative humidity	
	평 균 Mean	평균최고 Mean maximum	최고극값 Highest	평균최저 Mean minimum	최저극값 Lowest		평 균 Mean	최 소 Lowest
2017	12.5	16.3	34.0	9.3	-11.1	1,028.9	66.0	12.0
2018	12.5	16.3	35.9	9.2	-17.1	1,134.4	65.0	9.0
2019	13.2	17.1	36.0	9.9	-10.4	919.5	65.2	20.8
2020	12.8	16.3	33.9	9.8	-11.9	1,311.9	66.6	11.0
<b>2021</b>	<b>13.4</b>	<b>17.1</b>	<b>23.8</b>	<b>10.0</b>	<b>3.1</b>	<b>89.3</b>	<b>62.0</b>	<b>18.8</b>
1월	-2.0	1.8	12.6	-5.9	-17.5	20.8	55.0	10.0
2월	2.1	6.3	15.5	-2.0	-9.8	6.6	57.0	10.0
3월	7.7	12.3	19.0	4.2	-0.5	93.4	65.0	16.0
4월	13.2	17.3	24.8	9.6	4.9	116.9	55.0	9.0
5월	16.2	20.2	28.0	12.7	7.7	191.5	66.0	19.0
6월	21.6	25.3	29.8	18.6	13.6	45.4	69.0	25.0
7월	27.2	30.4	34.5	24.6	19.6	84.2	65.0	27.0
8월	25.5	28.6	32.5	22.9	18.0	269.0	68.0	33.0
9월	22.7	26.1	29.4	19.6	16.9	125.8	63.0	27.0
10월	16.0	19.6	26.9	12.5	1.4	31.6	62.0	18.0
11월	8.8	12.6	21.1	5.3	-3.1	79.0	63.0	16.0
12월	1.3	5.1	10.9	-2.3	-14.3	7.6	56.0	16.0

자료 : 기상청

## SUMMARY OF METEOROLOGICAL DATA

평균해면기압 Air pressure of mean sea level (hPa)	이슬점온도 Mean dewpoint temperature (°C)	평균운량 Mean cloud (10%)	일조시간 Duration of sunshine (hr)	최심신적설 Maximum depth of snowfall (cm)	바람 (m/s) Windspeed(m/s)			
					평균풍속 Mean	최대풍속 Fastest	최대순간풍속 Highest gustt	
1,016.6	5.8	4.5	2,751.8	8.1	3.1	12.2	17.9	2017
1,016.8	5.5	4.9	2,715.5	4.2	3.1	12.1	20.5	2018
1,016.4	6.2	5.0	2,672.9	4.2	2.9	18.7	31.9	2019
1,016.5	6.2	5.2	2,616.5	3.5	3.1	13.2	21.3	2020
<b>1,016.3</b>	<b>5.6</b>	<b>5.0</b>	<b>2,573.3</b>	<b>3.5</b>	<b>2.9</b>	<b>10.4</b>	<b>16.8</b>	<b>2021</b>
1,024.7	-10.6	4.1	199.5	4.0	3.4	13.9	22.3	Jan.
1,021.5	-6.5	4.0	197.3	4.5	3.6	11.6	18.3	Feb.
1,019.7	0.9	4.9	228.4	0.4	2.8	11.1	17.2	Mar.
1,018.1	3.1	4.9	233.8	-	3.2	8.9	15.0	Apr.
1,008.9	8.9	5.6	240.1	-	3.0	10.9	15.3	May
1,007.5	15.2	6.0	232.7	-	2.4	9.5	17.0	Jun.
1,007.8	19.7	5.6	270.1	-	2.2	8.5	14.3	Jul.
1,008.3	18.6	6.7	186.2	-	2.5	8.8	15.5	Aug.
1,013.2	14.8	5.5	211.0	-	2.8	7.4	11.6	Sep.
1,021.2	8.1	4.7	201.2	-	2.6	10.0	18.2	Oct.
1,019.6	1.8	4.3	180.7	-	2.9	12.4	19.5	Nov.
1,025.2	-7.1	3.1	192.3	5.2	3.3	12.3	17.3	Dec.

Source : Korea Meteorological Administration

## 5. 강 수 량

단위 : mm

	계 Total	1월 January	2월 February	3월 March	4월 April	5월 May
2017	-	-	-	-	-	-
2018	-	-	-	-	-	-
2019	919.5	0.7	26.6	28.4	41.1	33.2
2020	1,311.9	48.6	49.7	10.7	13.8	101.2
2021	1,071.8	20.8	6.6	93.4	116.9	191.5

자료 : 기상청

# PRECIPITATION

Unit : mm

6월 June	7월 July	8월 August	9월 September	10월 October	11월 November	12월 December	
-	-	-	-	-	-	-	2017
-	-	-	-	-	-	-	2018
49.7	220.8	143.7	229.0	31.9	89.4	25.0	2019
100.2	243.5	486.4	167.7	1.9	81.6	6.6	2020
45.4	84.2	269.0	125.8	31.6	79.0	7.6	2021

Source : Korea Meteorological Administration



## Ⅲ. 인 구

### POPULATION

1. 인구추이(Population Trend)
2. 동별 세대 및 인구(Households and Population by Dong)
3. 연령(5세 계급) 및 성별 인구  
(Population by Age(5-year age group) and Gender)
4. 인구동태(Vital Statistics)
5. 인구이동(Internal Migration)
6. 외국인 국적별 현황(Registered Foreigners by Nationality)
7. 외국인과 의 혼인(Total Domestic and International Marriages)
8. 사망원인별 사망(Number of deaths by Cause of Death)
9. 여성가구주 현황(Female Household Heads)
10. 다문화 가구 및 가구원(Multicultural Households and Household Members)
11. 가구원수별 가구(일반가구)(Female Household Heads)

# Ⅲ. 인 구

## 1. 인 구 추 이

단위 : 세대, 명

	세대 <sup>1)</sup> No. of households	등 록 인 구 Registered Population								
		합계 Total	남 Male	여 Female	한국인 Korean	남 Male	여 Female	외국인 Foreigner	남 Male	여 Female
2017	54,525	121,838	63,325	58,513	117,999	61,344	56,655	3,839	1,981	1,858
2018	57,887	126,522	65,763	60,759	122,499	63,700	58,799	4,023	2,063	1,960
2019	65,002	139,385	72,223	67,162	135,135	70,063	65,072	4,250	2,160	2,090
2020	68,379	143,656	74,469	69,187	139,729	72,485	67,244	3,927	1,984	1,943
2021	71,061	147,535	76,675	70,860	143,633	74,679	68,954	3,902	1,996	1,906

자료 : 민원자적과

주1) 외국인 세대수 제외(1998년부터 적용)



# POPULATION

## POPULATION TREBD

Unit : household, person

인구증가율 (%) Population increaserate	세대당 인구 Person per household	65세 이상 고령자 Person 65 years old and over	인구밀도 Population density	면적 (km <sup>2</sup> ) Area	
2.39	2.16	16,643	869	140.27	2017
3.81	2.12	17,482	902	140.28	2018
10.32	2.07	19,076	993	140.29	2019
3.4	2.04	20,531	1,023	140.37	2020
2.79	2.02	21,735	1,047	140.82	2021

Source : Civil Service and Cadastral Division  
Foreign households excluded(since 1998)

## 2. 동 별 세 대 및 인 구

단위 : 세대, 명

	세 대 <sup>1)</sup> No. of households	등록인구 Registered Population					
		합 계 Total			한국인 Korean		
			남 Male	여 Female		남 Male	여 Female
2021	71,061	147,535	76,675	70,860	143,633	74,679	68,954
연안동	3,392	6,445	3,549	2,896	6,145	3,326	2,819
신포동	2,730	5,451	2,744	2,707	5,086	2,595	2,491
신흥동	6,297	13,757	7,005	6,752	13,241	6,734	6,507
도원동	2,073	3,994	2,030	1,964	3,925	2,001	1,924
율목동	1,819	3,289	1,683	1,606	3,192	1,644	1,548
동인천동	3,415	6,085	3,247	2,838	5,818	3,083	2,735
개항동	3,645	7,688	3,868	3,820	7,022	3,518	3,504
영종동	10,097	19,563	10,679	8,884	19,131	10,455	8,676
영종1동	16,826	44,535	22,284	22,251	44,046	22,118	21,928
운서동	18,171	32,635	17,279	15,356	32,080	17,008	15,072
용유동	2,596	4,093	2,307	1,786	3,947	2,197	1,750

자료 : 민원지적과, 총무과

주1) 외국인 세대수 제외(1998년부터 적용)

# HOUSEHOLDS AND POPULATION BY DONG

Unit : household, person

등록인구 Registered Population			세대당인구 Person per household	65세 이상 고 령 자 Person 65 years old and over	평균연령 Average age	인구밀도 Population density		
외국인 Foreigner	남 Male	여 Female				면적(km <sup>2</sup> ) Area		
3,902	1,996	1,906	2.02	21,735	42	1,047	140.82	Incheon Metropolitan City
300	223	77	1.81	1,606	51	1,204	5.35	Sinpo-dong
365	149	216	1.86	1,359	50	2,995	1.82	Younan-dong
516	271	245	2.10	2,741	46	3,908	3.52	Sinheung-dong
69	29	40	1.89	1,142	51	15,361	0.26	Dowon-dong
97	39	58	1.75	943	52	18,272	0.18	Yulmok-dong
267	164	103	1.70	1,702	52	9,507	0.64	Dongincheon-dong
666	350	316	1.93	1,955	51	2,372	3.24	Geahang-dong
432	224	208	1.89	2,864	44	619	31.59	Yeongjong-dong
489	166	323	2.62	3,300	36	8,247	5.40	Yeongjong1-dong
555	271	284	1.77	2,766	38	511	63.82	Woonseo-dong
146	110	36	1.52	1,357	57	163	25.00	Yongu-dong

Source : Civil Service and Cadastral Division  
Foreign households excluded(since 1998)

### 3. 연령(5세 계급) 및 성별 인구<sup>1)</sup>

단위 : 명, %

	2017		2018		2019	
	인 구 Popul- ation	구성비 Compo- sition	인 구 Popul- ation	구성비 Compo- sition	인 구 Popul- ation	구성비 Compo- sition
합 계	117,999	100	122,499	100	135,135	100
0~4세	5,019	4.25	4,901	4	5,460	4.04
5~9	5,851	4.96	5,900	4.82	6,645	4.92
10~14	5,798	4.91	5,869	4.79	6,244	4.62
15~19	5,738	4.86	5,725	4.67	5,996	4.44
20~24	6,562	5.56	7,066	5.77	7,793	5.77
25~29	7,483	6.34	8,740	7.13	10,828	8.01
30~34	7,778	6.59	7,930	6.47	9,285	6.87
35~39	10,588	8.97	10,712	8.74	11,543	8.54
40~44	10,694	9.06	10,650	8.69	11,749	8.69
45~49	10,752	9.11	11,090	9.05	12,087	8.94
50~54	8,527	7.23	9,167	7.48	10,049	7.44
55~59	8,946	7.58	8,988	7.34	9,512	7.04
60~64	7,620	6.46	8,279	6.76	8,868	6.56
65~69	5,392	4.57	5,504	4.49	6,038	4.47
70~74	4,434	3.76	4,689	3.83	5,137	3.8
75~79	3,414	2.89	3,605	2.94	3,785	2.8
80세이상 및 연령미상	3,403	2.88	3,684	3.01	4,116	3.05

자료 : 민원지적과

주1) 외국인수 제외

2) 주민등록인구통계 결과임

# POPULATION BY AGE(5-YEAR AGE GROUP) AND GENDER

Unit : person, %

2020		2021		
인 구 Popul- ation	구성비 Compo- sition	인 구 Popul- ation	구성비 Compo- sition	
139,729	100	143,633	100.00	Total
5,133	3.67	4,900	3.41	0~4 years old
6,762	4.84	6,761	4.71	5~9
6,652	4.76	6,992	4.87	10~14
5,997	4.29	6,155	4.29	15~19
7,535	5.39	7,285	5.07	20~24
11,598	8.3	11,655	8.11	25~29
9,925	7.1	10,842	7.55	30~34
11,384	8.15	11,149	7.76	35~39
12,217	8.74	12,767	8.89	40~44
12,379	8.86	12,467	8.68	45~49
10,813	7.74	11,604	8.08	50~54
9,633	6.89	9,626	6.70	55~59
9,170	6.56	9,695	6.75	60~64
6,756	4.84	7,621	5.31	65~69
5,374	3.85	5,301	3.69	70~74
3,946	2.82	4,070	2.83	75~79
4,455	3.19	4,743	3.30	80 over & unknown

Source : Civil Service and Cadastral Division  
note: Foreigners excluded

## 연령(5세 계급) 및 성별 인구 (계속)

단위 : 명, %

	2017		2018		2019	
	인 구 Popul- ation	구성비 Compo- sition	인 구 Popul- ation	구성비 Compo- sition	인 구 Popul- ation	구성비 Compo- sition
<b>남 자</b>	<b>61,344</b>	<b>100.00</b>	<b>63,700</b>	<b>100.00</b>	<b>70,063</b>	<b>100.00</b>
0~4세	2,536	4.13	2,489	3.91	2,889	4.12
5~9	2,957	4.82	3,006	4.72	3,375	4.82
10~14	3,006	4.90	3,007	4.72	3,208	4.58
15~19	3,039	4.95	3,006	4.72	3,120	4.45
20~24	3,353	5.47	3,503	5.50	3,643	5.20
25~29	4,082	6.65	4,829	7.58	5,880	8.39
30~34	4,198	6.84	4,244	6.66	5,046	7.20
35~39	5,638	9.19	5,770	9.06	6,148	8.77
40~44	5,859	9.55	5,824	9.14	6,379	9.10
45~49	6,001	9.78	6,192	9.72	6,763	9.65
50~54	4,828	7.87	5,167	8.11	5,593	7.98
55~59	4,694	7.65	4,782	7.51	5,102	7.28
60~64	3,792	6.18	4,118	6.46	4,420	6.31
65~69	2,594	4.23	2,676	4.20	2,969	4.24
70~74	2,144	3.50	2,236	3.51	2,382	3.40
75~79	1,467	2.39	1,584	2.49	1,722	2.46
80세이상 및 연령미상	1,156	1.88	1,267	1.99	1,424	2.03
<b>여 자</b>	<b>56,655</b>	<b>100.00</b>	<b>58,799</b>	<b>100.00</b>	<b>65,072</b>	<b>100.00</b>
0~4세	2,483	4.38	2,412	4.10	2,571	3.95
5~9	2,894	5.11	2,894	4.92	3,270	5.03
10~14	2,792	4.93	2,862	4.87	3,036	4.67
15~19	2,699	4.76	2,719	4.62	2,876	4.42
20~24	3,209	5.66	3,563	6.06	4,150	6.38
25~29	3,401	6.00	3,911	6.65	4,948	7.60
30~34	3,580	6.32	3,686	6.27	4,239	6.51
35~39	4,950	8.74	4,942	8.40	5,395	8.29
40~44	4,835	8.53	4,826	8.21	5,370	8.25
45~49	4,751	8.39	4,898	8.33	5,324	8.18
50~54	3,699	6.53	4,000	6.80	4,456	6.85
55~59	4,252	7.51	4,206	7.15	4,410	6.78
60~64	3,828	6.76	4,161	7.08	4,448	6.84
65~69	2,798	4.94	2,828	4.81	3,069	4.72
70~74	2,290	4.04	2,453	4.17	2,755	4.23
75~79	1,947	3.44	2,021	3.44	2,063	3.17
80세이상 및 연령미상	2,247	3.97	2,417	4.11	2,692	4.14

자료 : 민원지적과

주1) 외국인수 제외

2) 주민등록인구통계 결과임

# POPULATION BY AGE(5-YEAR AGE GROUP) AND GENDER (Cont'd)

Unit : person, %

2020		2021		
인 구 Popul- ation	구성비 Compo- sition	인 구 Popul- ation	구성비 Compo- sition	
72,485	100.00	74,679	100.00	Male
2,690	3.71	2,581	3.46	0~4 years old
3,438	4.74	3,455	4.63	5~9
3,401	4.69	3,545	4.75	10~14
3,161	4.36	3,205	4.29	15~19
3,606	4.97	3,682	4.93	20~24
6,098	8.41	6,068	8.13	25~29
5,508	7.60	6,045	8.09	30~34
6,064	8.37	5,922	7.93	35~39
6,537	9.02	6,807	9.12	40~44
6,907	9.53	6,945	9.30	45~49
6,028	8.32	6,486	8.69	50~54
5,233	7.22	5,271	7.06	55~59
4,668	6.44	4,978	6.67	60~64
3,287	4.53	3,735	5.00	65~69
2,533	3.49	2,456	3.29	70~74
1,800	2.48	1,859	2.49	75~79
1,526	2.12	1,639	2.19	80 over & unknown
67,244	100.00	68,954	100.00	Female
2,443	3.63	2,319	3.36	0~4 years old
3,324	4.94	3,306	4.79	5~9
3,251	4.83	3,447	5.00	10~14
2,836	4.22	2,950	4.28	15~19
3,929	5.84	3,603	5.23	20~24
5,500	8.18	5,587	8.10	25~29
4,417	6.57	4,797	6.96	30~34
5,320	7.91	5,227	7.58	35~39
5,680	8.45	5,960	8.64	40~44
5,472	8.14	5,522	8.01	45~49
4,785	7.12	5,118	7.42	50~54
4,400	6.54	4,355	6.32	55~59
4,502	6.70	4,717	6.84	60~64
3,469	5.16	3,886	5.64	65~69
2,841	4.22	2,845	4.13	70~74
2,146	3.19	2,211	3.21	75~79
2,929	4.36	3,104	4.50	80 over & unknown

Source : Civil Service and Cadastral Division

note: Foreigners excluded (Since 1998)

## 4. 인 구 동 태

단위 : 명, 쌍

		출 생 Live Births	
		남 Male	여 Female
2017	790	388	402
2018	794	412	382
2019	882	454	428
2020	776	416	360
<b>2021</b>	<b>875</b>	<b>468</b>	<b>407</b>
1월	66	30	36
2월	73	33	40
3월	70	40	30
4월	70	43	27
5월	78	41	37
6월	67	40	27
7월	61	38	23
8월	69	36	33
9월	83	47	36
10월	75	37	38
11월	91	48	43
12월	72	35	37

자료 : 민원지적과



# VITAL STATISTICS

Unit : Person, Couple

	사 망 Deaths		혼 인 Marriages	이 혼 Divorces	
	남 Male	여 Female			
653	374	279	704	314	2017
776	417	359	709	315	2018
706	391	315	600	254	2019
746	435	311	661	360	2020
<b>951</b>	<b>506</b>	<b>445</b>	<b>590</b>	<b>267</b>	<b>2021</b>
76	42	34	40	30	Jan.
83	45	38	45	22	Feb.
108	53	55	43	20	Mar.
113	65	48	45	19	Apr.
68	38	30	53	21	May
76	39	37	54	26	Jun.
68	41	27	45	24	Jul.
64	31	33	48	23	Aug.
87	45	42	46	27	Sep.
60	32	28	58	21	Oct.
70	34	36	53	16	Nov.
78	41	37	60	18	Dec.

Source : Civil Service and Cadastral Division

## 5. 인 구 이 동<sup>1)</sup>

단위 : 명, %

	총 이 동 Total migrants						군 · 구내 Intra- Gun and Gu		
	전 입 In-migrants			전 출 Out-migrants					
		남자 Male	여자 Female		남자 Male	여자 Female		남자 Male	여자 Female
2017	19,662	-	-	17,056	-	-	3,386	-	-
2018	23,854	-	-	19,433	-	-	5,224	-	-
2019	34,378	-	-	21,931	-	-	7,535	-	-
2020	26,647	-	-	22,189	-	-	5,490	-	-
2021	28,968	15,537	13,431	24,541	13,064	11,477	7,409	-	-
1월	1,944	1,042	902	1,941	1,015	926	388	-	-
2월	1,957	1,065	892	1,936	1,029	907	400	-	-
3월	2,406	1,318	1,088	2,326	1,239	1,087	579	-	-
4월	2,239	1,198	1,041	2,008	1,054	954	601	-	-
5월	2,346	1,285	1,061	1,980	1,079	901	523	-	-
6월	2,017	1,086	931	1,760	937	823	486	-	-
7월	2,676	1,426	1,250	2,194	1,185	1,009	764	-	-
8월	3,553	1,865	1,688	2,856	1,493	1,363	1,366	-	-
9월	2,924	1,513	1,411	2,235	1,197	1,038	893	-	-
10월	2,317	1,264	1,053	1,753	925	828	504	-	-
11월	2,245	1,215	1,030	1,803	971	832	455	-	-
12월	2,344	1,260	1,084	1,749	940	809	450	-	-

자료 : 민원지적과

주1) 주민등록 전입신고 자료이며, 시군구내 이동은 전입인구 기준

# INTERNAL MIGRATION

Unit : person, %

군 · 구 간 Inter-Gun and Gu						시 · 도 간 Intra-Metropolitan City and Province migrants						순 이 동 Net-migrants			
전 입 In-migrants			전 출 Out-migrants			전 입 In-migrants			전 출 Out-migrants						
	남자 Male	여자 Female		남자 Male	여자 Female		남자 Male	여자 Female		남자 Male	여자 Female		남자 Male	여자 Female	
6,485	-	-	6,523	-	-	9,791	-	-	7,147	-	-	2,606	-	-	2017
7,416	-	-	7,307	-	-	11,214	-	-	7,172	-	-	4,421	-	-	2018
11,879	-	-	6,593	-	-	14,964	-	-	7,803	-	-	12,447	-	-	2019
9,300	-	-	7,318	-	-	11,857	-	-	9,381	-	-	4,458	-	-	2020
9,474	-	-	7,654	-	-	12,085	-	-	9,478	-	-	4,427	2,473	1,954	2021
681	-	-	674	-	-	875	-	-	879	-	-	3	27	-24	Jan.
647	-	-	592	-	-	910	-	-	944	-	-	21	36	-15	Feb.
768	-	-	758	-	-	1,059	-	-	989	-	-	80	79	1	Mar.
721	-	-	602	-	-	917	-	-	805	-	-	231	144	87	Apr.
883	-	-	685	-	-	940	-	-	772	-	-	366	206	160	May
659	-	-	605	-	-	872	-	-	669	-	-	257	149	108	Jun.
868	-	-	706	-	-	1,044	-	-	724	-	-	482	241	241	Jul.
1,009	-	-	647	-	-	1,178	-	-	843	-	-	697	372	325	Aug.
830	-	-	578	-	-	1,201	-	-	764	-	-	689	316	373	Sep.
789	-	-	613	-	-	1,024	-	-	636	-	-	564	339	225	Oct.
819	-	-	612	-	-	971	-	-	736	-	-	442	244	198	Nov.
800	-	-	582	-	-	1,094	-	-	717	-	-	595	320	275	Dec.

Source : Civil Service and Cadastral Division

note: The figures of migrants are based on resident registration and Intra-Si,  
Gun and Gu migrants are based on in-migrating population

## 6. 외국인 국적별 현황

단위 : 명

	총 계 Total			중 국 China			중 국 (한국계) china (Korean-Chinese)			미 국 United States			베 트 남 Vietnam			일 본 Japan		
	남 Male	여 Female		남 Male	여 Female		남 Male	여 Female		남 Male	여 Female		남 Male	여 Female		남 Male	여 Female	
2017	3,839	1,981	1,858	1,030	476	554	-	-	-	91	73	18	-	-	-	57	11	46
2018	4,023	2,063	1,960	1,019	476	543	-	-	-	92	70	22	-	-	-	72	23	49
2019	4,250	2,160	2,090	1,050	487	563	-	-	-	94	72	22	-	-	-	97	25	72
2020	3,926	1,983	1,943	914	417	497	872	447	425	85	64	21	334	166	168	110	31	79
2021	3,902	1,996	1,906	884	382	502	814	411	403	93	62	31	338	168	170	113	28	85

자료 : 민원지적과

# REGISTERED FOREIGNERS BY NATIONALITY

Unit : person

필 리 핀 Philippines			인도네시아 Indonesia			태 국 Thailand			타 이 완 Taiwan			방글라데시 Bangladesh			기 타 Others			
남 Male	여 Female		남 Male	여 Female		남 Male	여 Female		남 Male	여 Female		남 Male	여 Female		남 Male	여 Female		
-	-	-	-	-	-	-	-	-	986	508	478	-	-	-	1,665	912	753	2017
-	-	-	-	-	-	-	-	-	940	484	456	-	-	-	1,890	1,007	883	2018
-	-	-	-	-	-	-	-	-	894	463	431	-	-	-	2,106	1,111	995	2019
118	35	83	34	32	2	53	27	26	846	441	405	2	2	-	558	321	237	2020
117	29	88	36	33	3	119	93	26	806	431	375	4	4	-	578	355	223	2021

Source : Civil Service and Cadastral Division

## 7. 외국인과의 혼인

단위 : 건

	남편-전체혼인건수 Bridegroom-Marriage	한국인 남편+외국인 아내 Korean bridegroom+Foreigner bride
2017	-	-
2018	-	-
2019	-	-
2020	661	53
2021	704	62

자료 : 민원지적과

주) '전체 혼인건수'는 배우자의 국적과 상관없는 혼인건수

# TOTAL DOMESTIC AND INTERNATIONAL MARRIAGES

Unit : case

아내-전체혼인건수 Bride-Marriage	한국인 아내+외국인 남편 Korean bride+Foreigner bridegroom	
-	-	2017
-	-	2018
-	-	2019
594	14	2020
580	19	2021

Source : Civil Service and Cadastral Division

note: Bridegroom-Marriages is the number of total marriages of Bridegroom regardless of Bride's nationality. Vice versa for Bride-Marriages

## 8. 사망원인별 사망

단위 : 명

	계 Total			특정 감염성 및 기생충성질환 Certain infectious and parasitic diseases			신생물 Neoplasms			혈액 및 조혈기관 질환과 면역메커니즘을 침범하는 특정장애 Diseases of the blood and blood- forming organs and certain disorders involving the immune mechanism			내분비, 영양 및 대사질환 Endocrine, nutritional and metabolic diseases		
	남 Male	여 Female		남 Male	여 Female		남 Male	여 Female		남 Male	여 Female		남 Male	여 Female	
2017	-	-	-	-	-	-	-	-	-	-	-	-	-	-	-
2018	-	-	-	-	-	-	-	-	-	-	-	-	-	-	-
2019	-	-	-	-	-	-	-	-	-	-	-	-	-	-	-
2020	746	434	312	25	14	11	216	139	77	2	2	-	26	14	12
2021	846	480	366	47	28	19	243	150	93	4	2	2	35	20	15

	호흡 계통의 질환 Diseases of the respiratory system			소화 계통의 질환 Diseases of the digestive system			피부 및 피부조직의 질환 Diseases of the skin and subcutaneous tissue			근골격 계통 및 결합조직의 질환 Diseases of the musculoskeletal system and connective tissue			비뇨생식 계통의 질환 Diseases of the genitourinary system		
	남 Male	여 Female		남 Male	여 Female		남 Male	여 Female		남 Male	여 Female		남 Male	여 Female	
2017	-	-	-	-	-	-	-	-	-	-	-	-	-	-	-
2018	-	-	-	-	-	-	-	-	-	-	-	-	-	-	-
2019	-	-	-	-	-	-	-	-	-	-	-	-	-	-	-
2020	63	41	22	41	20	21	2	-	2	4	3	1	32	15	17
2021	95	52	43	37	25	12	-	-	-	1	-	1	31	14	17

자료 : 민원지적과



# NUMBER OF DEATHS BY CAUSE OF DEATH

Unit : deaths

정신 및 행동장애 Mental and behavioural disorders			신경계통의 질환 Diseases of the nervous system			눈 및 눈 부속기의 질환 Diseases of the eye and adnexa			귀 및 유도의 질환 Diseases of the ear and mastoid process			순환계통의 질환 Diseases of the circulatory system			
	남 Male	여 Female	남 Male	여 Female		남 Male	여 Female		남 Male	여 Female		남 Male	여 Female		
-	-	-	-	-	-	-	-	-	-	-	-	-	-	-	2017
-	-	-	-	-	-	-	-	-	-	-	-	-	-	-	2018
-	-	-	-	-	-	-	-	-	-	-	-	-	-	-	2019
14	9	5	30	9	21	-	-	-	-	-	-	116	60	56	2020
11	6	5	37	14	23	-	-	-	-	-	-	135	75	60	2021

임신, 출산 및 산후기 Pregnancy, childbirth and the puerperium			출생전후기에 기원한 특정병태 Certain conditions originating in the perinatal period			선천기형, 변형 및 염색체 이상 Congenital malformations, deformations and chromosomal abnormalities			달리 분류되지 않은 증상, 징후 Symptoms, signs and abnormal clinical and laboratory findings, not elsewhere classified			질병이환 및 사망의 외인 External causes of morbidity and mortality			
	남 Male	여 Female	남 Male	여 Female		남 Male	여 Female		남 Male	여 Female		남 Male	여 Female		
-	-	-	-	-	-	-	-	-	-	-	-	-	-	-	2017
-	-	-	-	-	-	-	-	-	-	-	-	-	-	-	2018
-	-	-	-	-	-	-	-	-	-	-	-	-	-	-	2019
-	-	-	4	3	1	-	-	-	84	45	39	87	60	27	2020
1	-	1	3	1	2	-	-	-	89	43	46	77	50	27	2021

Source : Civil Service and Cadastral Division

## 9. 여성가구주 현황

단위 : 가구, %

	일반가구수 <sup>1)</sup> (A) No. of general households	연령별 여성가구주 가구(B) No.of Female household by age-group				
		계 Total	19세 이하 Under 19	20~29세 20~29 years old	30~39세 30~39 years old	40~49세 40~49 years old
2017	-	-	-	-	-	-
2018	-	-	-	-	-	-
2019	-	-	-	-	-	-
2020	68,379	22,885	49	4,344	3,459	3,691
2021	71,061	24,227	68	4,263	4,002	3,992

자료 : 민원지적과

주1) 일반가구를 대상으로 집계(비혈연가구, 1인가구 포함), 단, 집단가구(6인 이상 비혈연가구, 기숙사, 사회시설 등) 및 외국인 가구는 제외

2) 여성가구주 가구 비율 = (B)/(A) × 100

# FEMALE HOUSEHOLD HEADS

Unit : household, %

연령별 여성가구주 가구(B) No.of Female household by age-group				여성가구주 가구 비율 <sup>2)</sup> Female household rate	
50-59세 50~59 years old	60-69세 60~69 years old	70-79세 70~79 years old	80세 이상 80 years old and more		
-	-	-	-	-	2017
-	-	-	-	-	2018
-	-	-	-	-	2019
3,816	3,494	2,440	1,592	33.46	2020
3,873	3,850	2,481	1,698	34.09	2021

Source : Civil Service and Cadastral Division

Note : 1) Counted typical households(not related by blood and one-person-home included),  
Multiple household (not related by blood if more than 6people, dormitory and other social organizations and etc.)  
and foreigner household are excluded

## 10. 다문화 가구 및 가구원

단위 : 가구, 명

	"다문화 가구 Multicultural Households"	"총 계 Total"	"내국인(출생) <sup>1)</sup> Korean(natural)"	"내국인(귀화) <sup>2)</sup> Korean(naturalized)"
2017	-	-	-	-
2018	-	-	-	-
2019	-	-	-	-
2020	-	-	-	-
2021	1,602	4,439	2,502	908

자료 : 민원지적과

주 : 1) 출생에 의한 대한민국 국민인 자이며, 한국인 배우자 또는 한국인 자녀

2) 국적법상 귀화에 의한 국적취득자로 현재 대한민국 국민인 자

3) 내국인(귀화자 포함)과 결혼한 외국인

4) 그 외 가구 내 외국인

# MULTICULTURAL HOUSEHOLDS AND HOUSEHOLD MEMBERS

"외국인(결혼이민자) <sup>3)</sup> foreigner(marriage-based immigrants)"	"외국인(기타) <sup>4)</sup> Foreigner(etc)"	
-	-	2017
-	-	2018
-	-	2019
-	-	2020
803	226	2021

Source : Civil Service and Cadastral Division

Note : 1) Household members who are Korean and entitled with Korean citizenship at birth

2) Households members who are Korean and has acquired Korean citizenship under the Nationality Act in Korea

3) Household members who are foreigners married to a Korean (incl. a naturalized Korean)

4) Other foreigners within a household

## 11. 가구원수별 가구(일반가구<sup>1)</sup>)

단위 : 가구, 명

	일반가구 Type of occupancy (household)	가구원수별 가구 Number of household by size			
		1 Size of household members-1	2 Size of household members-2	3 Size of household members-3	4 Size of household members-4
2017	54,525	24,688	10,836	8,270	7,812
2018	57,887	27,126	11,490	8,594	7,789
2019	65,002	31,109	12,998	9,507	8,431
2020	68,379	33,295	13,837	9,936	8,499
2021	71,061	34,830	14,814	10,157	8,477

자료 : 민원지적과

주1) 일반가구\*를 대상으로 집계. 단, 집단가구(6인 이상 비혈연가구, 기숙사, 사회시설 등) 및 외국인가구 제외

\* 일반가구(일반가구내 외국인도 포함)

- 가족으로 이루어진 가구, 가족과 5인 이하의 남남이 함께 사는 가구, 1인 가구, 가족이 아닌 남남끼리 함께 사는 5인 이하의 가구

## FEMALE HOUSEHOLD HEADS

가구원수별 가구 Number of household by size			평균가구원수 Average size of household members (In person)	
5 Size of household members-5	6 Size of household members-6	7인이상 Size of household members-7 and over		
2,228	525	166	-	2017
2,199	503	186	-	2018
2,267	509	181	-	2019
2,192	467	153	-	2020
2,190	438	155	-	2021

Source : Civil Service and Cadastral Division

Note : 1) General households to aggregate. however, group house(more 6person non blood relation household, dormitory, society establishment





# 04

## IV. 사업체

### ESTABLISHMENT

1. 사업체 총괄(Summary of Establishments by Industry)
2. 종사자규모별 사업체수 및 종사자수  
(Number of Establishments and Workers by Workforce Size)
3. 산업별 사업체수 및 종사자수(Number of Establishments and Workers by Industry)

# IV. 사 업 체

## 1. 사업체 총괄

단위 : 개, 명

	합 계 Total					조직형태별					
						개인사업체 Individual proprietorship		회사법인 Incorporated company		회사이외법인 Non-business corporation	
	사업체수 Establish- ment	여성대표자	계 Total	남 Male	여 Female	사업체 Establish- ment	종사자수 workers	사업체수 Establish- ment	종사자수 workers	사업체수 Establish- ment	종사자수 workers
2016	12,360	4,455	90,551	54,570	35,981	9,338	23,078	2,256	48,018	452	17,635
2017	12,935	4,739	92,892	55,194	37,698	9,778	23,526	2,354	49,345	461	17,731
2018	13,291	4,874	97,759	57,645	40,114	9,962	23,431	2,523	52,491	482	19,511
2019	13,589	4,972	103,973	62,523	41,450	10,217	24,473	2,550	57,831	478	19,513
2020	22,111	7,345	115,297	72,880	42,417	17,447	30,680	3,662	59,599	774	22,939
농업, 임업 및 어업	4	1	9	4	5	-	-	3	7	1	X
광업	21	3	361	322	39	7	29	14	332	-	-
제조업	745	180	9,424	6,583	2,841	557	1,190	183	8,017	5	217
전기, 가스, 증기 및 공기조절 공급업	32	6	128	103	25	22	22	7	69	3	37
수도, 하수 및 폐기물 처리, 원료 재생업	36	11	392	338	54	12	26	20	268	4	98
건설업	897	191	2,592	2,092	500	686	1,410	208	1,171	3	11
도매 및 소매업	5,313	2,160	12,807	7,426	5,381	4,393	7,203	897	5,426	23	178
운수 및 창고업	6,369	862	34,267	26,988	7,279	5,146	7,288	1,102	22,898	121	4,081
숙박및음식점업	3,734	2,033	10,627	4,284	6,343	3,334	7,315	392	3,149	8	163
정보통신업	200	47	1,190	744	446	136	203	54	482	10	505
금융및보험업	102	15	960	476	484	25	30	32	374	45	556
부동산업	1,042	365	2,335	1,514	821	605	779	356	993	69	519
전문, 과학 및 기술 서비스업	367	79	1,517	927	590	261	401	85	555	20	558
사업시설 관리, 사업 지원 및 임대 서비스업	584	174	13,707	10,208	3,499	383	869	191	12,662	9	175
공공행정, 국방 및 사회보장 행정	71	9	7,849	4,705	3,144	-	-	-	-	71	7,849
교육서비스업	551	328	4,157	1,351	2,806	456	989	21	109	64	2,917
보건업 및 사회복지 서비스업	368	167	7,160	1,282	5,878	123	893	6	341	74	4,159
예술, 스포츠 및 여가관련 서비스업	455	184	2,891	1,723	1,168	397	662	29	1,977	27	248
협회 및 단체, 수리 및 기타 개인 서비스업	1,220	530	2,924	1,810	1,114	904	1,371	62	769	217	666

자료 : 홍보체육실

# ESTABLISHMENT

## SUMMARY OF ESTABLISHMENTS BY INDUSTRY

Unit : each, person

By type of organization		사업체 구분별 By type of establishment						
비법인단체 Unincorporated association		단독사업체 Unit business		공장, 지사(점), 영업소 Factory, branch office and business office		본사, 본점 등 Head office and main store		
사업체수 Establish- ment	종사자수 workers	사업체수 Establish- ment	종사자수 workers	사업체수 Establish- ment	종사자수 workers	사업체수 Establish- ment	종사자수 workers	
314	1,820	11,123	51,570	1,062	27,776	175	11,205	2016
342	2,200	11,662	55,471	1,083	28,283	190	9,138	2017
324	2,326	11,883	58,152	1,204	30,185	204	9,422	2018
344	2,156	12,236	62,158	1,159	31,411	194	10,404	2019
228	2,079	20,438	77,420	1,384	27,896	289	9,981	2020
-	-	4	9	-	-	-	-	Agriculture, Forestry and Fishing
-	-	11	175	6	114	4	72	Mining and Quarrying
-	-	688	6,120	31	1,686	26	1,618	Manufacturing
-	-	28	83	3	44	1	X	Electricity, Gas, Steam and Air conditioning supply
-	-	28	234	6	122	2	X	Water supply; Sewage, Waste management, Materials recovery
-	-	881	2,473	10	38	6	81	Construction
-	-	5,039	10,257	221	2,073	53	477	Wholesale and Retail trade
-	-	5,872	16,307	389	11,469	108	6,491	Transportation and Storage
-	-	3,388	7,895	324	2,486	22	246	Accommodation and Food service activities
-	-	183	777	15	310	2	X	Information and Communication
-	-	41	79	53	745	8	136	Financial and Insurance activities
12	44	879	1,713	142	538	21	84	Real estate activities
1	X	346	1,108	14	370	7	39	Professional, Scientific and Technical activities
1	X	523	9,514	47	3,861	14	332	Business facilities management and Business support services; Rental and leasing activities
-	-	71	7,849	-	-	-	-	Public administration and defence; compulsory social security
10	142	528	3,631	19	385	4	141	Education
165	1,767	338	4,024	27	3,120	3	16	Human health and Social work activities
2	X	435	2,753	17	119	3	19	Arts, Sports and Recreation related services
37	118	1,155	2,419	60	416	5	89	Membership organizations, Repair and Other personal services

Source : Public Affairs & Sports Office

## 2. 종사자규모별 사업체수 및 종사자수

단위 : 개, 명

	합 계 Total					1~4명 1~4 Persons		5~9명 5~9 Persons		10~19명 10~19 Persons		20~49명 20~49 Persons	
	사업체수 Establishments		종사자수 Workers			사업체수 Estab- lishments	종사자수 Workers	사업체수 Estab- lishments	종사자수 Workers	사업체수 Estab- lishments	종사자수 Workers	사업체수 Estab- lishments	종사자수 Workers
	여성대표자 Female represen- tatives		계 Total	남 Male	여 Female								
2016	12,360	4,455	90,551	54,570	35,981	9,568	17,188	1,494	9,585	690	9,122	371	10,813
2017	12,935	4,739	92,892	55,194	37,698	10,166	18,038	1,498	9,571	669	8,776	368	10,884
2018	13,291	4,874	97,759	57,645	40,114	10,357	18,076	1,596	10,198	711	9,293	391	11,563
2019	13,589	4,972	103,973	62,523	41,450	10,603	18,812	1,651	10,488	690	8,904	393	11,731
2020	22,111	7,345	115,297	72,880	42,417	19,127	27,344	1,662	10,571	669	8,721	391	11,477

자료 : 홍보체육실

# NUMBER OF ESTABLISHMENTS AND WORKERS BY WORKFORCE SIZE

Unit : each , person

50~99명 50~99 Persons		100~299명 100~299 Persons		300~499명 300~499 Persons		500~999명 500~999 Persons		1,000명 이상 1,000 Persons or more		
사업체수 Estab- lishments	종사자수 Workers	사업체수 Estab- lishments	종사자수 Workers	사업체수 Estab- lishments	종사자수 Workers	사업체수 Estab- lishments	종사자수 Workers	사업체수 Estab- lishments	종사자수 Workers	
132	8,843	72	11,546	14	5,564	14	8,932	5	8,958	2016
123	8,408	77	11,890	14	5,581	13	8,432	7	11,312	2017
119	8,152	82	12,834	14	5,428	13	8,634	8	13,581	2018
128	8,826	87	14,044	14	5,479	13	8,788	10	16,901	2019
136	9,255	92	14,887	16	5,709	6	4,453	12	22,880	2020

Source : Public Affairs & Sports Office

### 3. 산업별 사업체수 및 종사자수

단위 : 개소, 명

	합 계 Total					농업, 임업 및 어업 Agriculture, forestry and fishing		광 업 Mining and quarrying		제 조 업 Manufacturing	
	사업체수		종사자수 workers			사업체수 Establi- shments	종사자수 Workers	사업체수 Establi- shments	종사자수 Workers	사업체수 Establi- shments	종사자수 Workers
	Establi- shments	여성 대표자		남 Male	여 Female						
2016	12,360	4,455	90,551	54,570	35,981	3	42	17	365	399	7,280
2017	12,935	4,739	92,892	55,194	37,698	3	42	18	391	511	7,592
2018	13,291	4,874	97,759	57,645	40,114	2	32	16	325	524	7,654
2019	13,589	4,972	103,973	62,523	41,450	3	3	16	310	514	8,509
2020	22,111	7,345	115,297	72,880	42,417	4	9	21	361	745	9,424
연안동	3,599	1,001	14,146	10,676	3,470	-	-	18	343	177	1,497
신포동	2,452	936	10,301	6,156	4,145	-	-	1	X	58	133
신흥동	4,721	1,045	18,744	12,375	6,369	-	-	-	-	172	1,659
도원동	369	116	942	551	391	-	-	-	-	38	54
율목동	241	79	857	406	451	-	-	-	-	24	50
동인천동	1,562	680	4,406	1,791	2,615	-	-	-	-	66	126
북성동	768	282	3,696	2,774	922	-	-	-	-	23	1,040
송월동	279	112	662	278	384	-	-	-	-	9	14
영종동	1,748	639	5,006	3,000	2,006	1	X	-	-	83	244
영종1동	1,910	937	4,820	1,882	2,938	-	-	-	-	30	50
운서동	3,520	1,119	49,106	31,637	17,469	-	-	1	X	46	4,532
용유동	942	399	2,611	1,354	1,257	3	8	1	X	19	25

자료 : 홍보체육실

# NUMBER OF ESTABLISHMENTS AND WORKERS BY INDUSTRY

Unit : Place, Person

전기, 가스, 증기 및 공기조절 공급업 Electricity, gas, steam and air conditioning supply		수도, 하수 및 폐기물 처리, 원료 재생업 Water supply; sewage, waste management, materials recovery		건설업 Construction		도매 및 소매업 Wholesale and Retail Trade		
사업체수 Establi- shments	종사자수 Workers	사업체수 Establi- shments	종사자수 Workers	사업체수 Establi- shments	종사자수 Workers	사업체수 Establi- shments	종사자수 Workers	
8	185	38	442	280	1,802	3,512	10,633	
10	188	37	428	295	2,210	3,634	10,719	
9	177	39	514	320	1,875	3,617	10,659	
12	190	35	462	306	1,547	3,471	10,893	
<b>32</b>	<b>128</b>	<b>36</b>	<b>392</b>	<b>897</b>	<b>2,592</b>	<b>5,313</b>	<b>12,807</b>	
-	-	10	110	52	186	1,351	3,422	
-	-	5	13	63	210	644	1,291	
4	7	10	196	251	565	751	2,351	
-	-	-	-	45	86	110	183	
1	X	1	X	24	57	52	74	
-	-	-	-	42	86	632	967	
-	-	-	-	17	138	139	249	
-	-	-	-	22	61	71	115	
20	20	7	48	209	559	392	870	
1	X	-	-	68	160	450	718	
6	99	2	X	70	392	545	2,205	
-	-	1	X	34	92	176	362	

Source : Public Affairs & Sports Office

## 산업별 사업체수 및 종사자수 (계속)

단위 : 개소, 명

	운수 및 창고업 Transportation and storage		숙박 및 음식점업 Accommodation and food service activities		정보통신업 Information and communications		금융 및 보험업 Financial and insurance activities		부동산업 Real estate activities	
	사업체수 Establi- shments	종사자수 Workers	사업체수 Establi- shments	종사자수 Workers	사업체수 Establi- shments	종사자수 Workers	사업체수 Establi- shments	종사자수 Workers	사업체수 Establi- shments	종사자수 Workers
2016	2,413	26,544	2,770	10,158	52	1,095	103	1,082	448	1,972
2017	2,504	25,997	2,886	10,491	58	784	98	1,098	463	1,437
2018	2,553	26,764	3,053	11,943	62	951	95	1,119	517	1,578
2019	2,686	28,591	3,207	11,788	75	988	92	1,041	545	1,591
<b>2020</b>	<b>6,369</b>	<b>34,267</b>	<b>3,734</b>	<b>10,627</b>	<b>200</b>	<b>1,190</b>	<b>102</b>	<b>960</b>	<b>1,042</b>	<b>2,335</b>
연안동	1,374	5,487	307	601	5	23	10	109	58	193
신포동	699	2,691	494	1,151	18	177	21	114	53	101
신흥동	2,776	7,143	234	552	11	63	17	227	82	204
도원동	42	45	22	44	3	5	-	-	17	38
율목동	29	34	39	81	6	12	5	12	3	3
동인천동	36	74	338	722	8	26	10	57	43	78
북성동	211	931	256	715	5	5	4	18	14	22
송월동	49	52	43	74	6	8	1	X	10	19
영종동	198	703	264	529	16	40	2	X	170	240
영종1동	51	77	359	1,056	57	75	5	37	239	479
운서동	847	16,951	919	3,620	64	755	23	306	286	855
용유동	57	79	459	1,482	1	X	4	22	67	103

자료 : 홍보체육실



# NUMBER OF ESTABLISHMENTS AND WORKERS BY INDUSTRY AND DONG(Cont'd)

Unit : Place, Person

전문, 과학 및 기술 서비스업 Professional, scientific and technical activities		사업시설 관리, 사업 지원 및 임대 서비스업 Business facilities management and Business support services; Rental and leasing activities		공공행정, 국방 및 사회보장 행정 Public administration and defence; compulsory social security		교육서비스업 Education		
사업체수 Establi- shments	종사자수 Workers	사업체수 Establi- shments	종사자수 Workers	사업체수 Establi- shments	종사자수 Workers	사업체수 Establi- shments	종사자수 Workers	
130	899	222	8,185	72	6,253	297	3,629	2016
149	948	271	9,851	71	6,308	312	3,473	2017
165	1,350	271	9,744	71	7,806	327	3,502	2018
169	1,359	292	13,416	70	7,171	372	3,777	2019
<b>367</b>	<b>1,517</b>	<b>584</b>	<b>13,707</b>	<b>71</b>	<b>7,849</b>	<b>551</b>	<b>4,157</b>	<b>2020</b>
16	79	56	226	10	1,295	10	53	Sinpo-dong
56	307	49	592	12	1,978	33	447	Younan-dong
48	415	84	1,171	2	X	40	348	Sinheung-dong
6	22	12	36	1	X	11	186	Dowon-dong
7	7	8	11	1	X	6	151	Yulmok-dong
35	43	25	197	6	61	34	321	Dongincheon-dong
9	14	15	127	2	X	7	139	Bukseong-dong
12	24	7	8	1	X	9	94	Songwol-dong
43	79	72	112	10	366	49	346	Yeongjong-dong
57	76	74	108	1	X	240	975	Yeongjong1-dong
70	351	159	11,067	18	3,835	106	1,050	Woonseo-dong
8	100	23	52	7	110	6	47	Yongu-dong

Source : Public Affairs & Sports Office

# 산업별 사업체수 및 종사자수 (계속)

## NUMBER OF ESTABLISHMENTS AND WORKERS BY INDUSTRY AND DONG(Cont'd)

단위 : 개소, 명

Unit : Place, Person

	보건업 및 사회복지 서비스업 Human health and Social work activities		예술, 스포츠 및 여가관련 서비스업 Arts, Sports and Recreation related services		협회 및 단체, 수리 및 기타 개인 서비스업 Membership organizations, Repair and Other personal services		
	사업체수 Establi-shments	종사자수 Workers	사업체수 Establi-shments	종사자수 Workers	사업체수 Establi-shments	종사자수 Workers	
2016	300	4,894	298	1,920	998	3,171	2016
2017	323	5,636	325	2,634	967	2,665	2017
2018	314	5,717	345	3,233	991	2,816	2018
2019	329	6,119	369	3,403	1,026	2,815	2019
<b>2020</b>	<b>368</b>	<b>7,160</b>	<b>455</b>	<b>2,891</b>	<b>1,220</b>	<b>2,924</b>	<b>2020</b>
연안동	13	152	38	62	94	308	Sinpo-dong
신포동	41	548	63	133	143	415	Younan-dong
신흥동	34	2,911	26	47	178	787	Sinheung-dong
도원동	11	86	8	72	43	75	Dowon-dong
율목동	5	277	4	20	26	53	Yulmok-dong
동인천동	63	1,269	68	141	156	238	Dongincheon-dong
북성동	2	X	40	178	24	59	Bukseong-dong
송월동	7	114	6	17	26	45	Songwol-dong
영종동	34	449	36	90	142	259	Yeongjong-dong
영종1동	93	674	55	108	130	198	Yeongjong1-dong
운서동	62	658	86	1,974	210	425	Woonseo-dong
용유동	3	9	25	49	48	62	Yongu-dong

자료 : 홍보체육실

Source : Public Affairs & Sports Office

## V. 농림수산업

Agriculture, Forestry and Fishing

1. 농가 및 농가인구(Farm Households and Population)
2. 경지면적(Area of Cultivated Land)
3. 경지규모별 농가수(Farm households by size of cultivated land)
4. 식량작물 생산량(정곡)(Production of food Grains(Milled Crops))
5. 농업용 기계보유(Agricultural Machinery Holdings)
6. 임산물 생산량(Production of Forestry Products)
7. 불법 산림훼손 피해현황(Uncontrolled Forest Damages by Cause)
8. 어선보유(Fishing Vessel Ownership)
9. 수산물가공품 생산량(Production of Processed Fish Products)



## V. 농림수산업 AGRICULTURE, FORESTRY AND FISHING

### 1. 농가 및 농가인구 FARM HOUSEHOLDS AND POPULATION

단위 : 호, 명

Unit : Household, Person

	농 가 Farm households			농가인구 Farm population			
	계 Total	전 업 Full-time	겸 업 Part-time	계 Total	남 Male	여 Female	
2017	1,364	1,364	-	3,602	1,920	1,682	2017
2018	1,347	1,347	-	3,283	1,739	1,544	2018
2019	1,345	1,345	-	3,278	1,736	1,542	2019
2020	1,340	1,340	-	3,271	1,731	1,540	2020
2021	1,338	1,338	-	3,265	1,712	1,553	2021

자료 : 도시농업과

Source : Urban Agriculture Division

### 2. 경지면적 AREA OF CULTIVATED LAND

단위 : ha

Unit : ha

	합 계 Total	논 Paddy Field	밭 Upland	가구당 경지면적 Area of cultivated land per household (a)			
					논 Rice paddy	밭 Dry paddy	
2017	550	260	290	0.39	0.19	0.21	2017
2018	555	265	290	0.40	0.19	0.21	2018
2019	555	265	290	0.40	0.19	0.21	2019
2020	550	260	290	0.40	0.19	0.21	2020
2021	535	255	280	0.39	0.19	0.20	2021

자료 : 도시농업과

Source : Urban Agriculture Division

### 3. 경지규모별 농가

단위 : 가구

	합계 Total	경지없는 농가수 No Cultivated land	경지있는 농가수 Cultivated land	0.1ha미만 Less than 0.1ha	0.1ha 이상 0.5ha 미만
2017	1,346	-	1,346	160	765
2018	1,347	-	1,347	160	766
2019	1,345	-	1,345	160	764
2020	1,340	-	1,340	160	759
2021	1,338	-	1,338	160	757

자료 : 도시농업과

### 4. 식량작물생산량 (정곡)

단위 : ha, M/T

	합 계 Total		미 곡 Rice		맥 류 Wheat & Barley	
	면 적 Area	생 산 량 Production	면 적 Area	생 산 량 Production	면 적 Area	생 산 량 Production
2017	282.9	1,574.5	250.0	1,140.0	-	-
2018	294.0	2,002.0	255.0	1,305.0	-	-
2019	302.9	2,042.0	265.0	1,351.0	-	-
2020	298.9	1,742.9	260.0	1,040.0	-	-
2021	293.6	1,676.8	255.0	985.0	-	-

자료 : 도시농업과

## FARM HOUSEHOLDS BY SIZE OF CULTIVATED LAND

Unit : household

0.5ha 이상 1.0ha 미만	1.0ha 이상 1.5ha 미만	1.5ha 이상 2.0ha 미만	2.0ha 이상 3.0ha 미만	3.0ha 이상 5.0ha 미만	5.0ha 이상 10.0ha 미만	10.0ha 이상 or larger	
320	51	39	6	3	2	-	2017
320	51	39	6	3	2	-	2018
320	51	39	6	3	2	-	2019
320	51	39	6	3	2	-	2020
320	51	39	6	3	2	-	2021

Source : Urban Agriculture Division

## PRODUCTION OF FOOD GRAINS (MILLED CROPS)

Unit : ha, M/T

잡 곡 Miscellaneous grains		두 류 Pulses		서 류 Potatoes		
면 적 Area	생 산 량 Production	면 적 Area	생 산 량 Production	면 적 Area	생 산 량 Production	
-	-	1.9	2.9	31.0	431.6	2017
-	-	1.9	2.9	37.0	694.0	2018
-	-	1.9	2.9	36.0	688.0	2019
-	-	1.9	2.9	37.0	700.0	2020
-	-	1.9	2.9	36.7	688.9	2021

Source : Urban Agriculture Division

## 5. 농업기계 보유현황

단위 : 대

	총계 Total	동력경운기 Power tiller	농용트랙터 Farm tractor			스피드 스프레이어 (SS기) Speed sprayer	동력이앙기 Rice transplanter		
			소형 Small	중형 Medium	대형 Large		보행형 Walking	승용형 Taking	
2017	1,338	251	170	-	-	94	164	-	-
2018	1,389	254	170	-	-	88	164	-	-
2019	1,411	254	170	-	-	88	164	-	-
2020	1,432	254	170	-	-	88	164	-	-
2021	1,383	254	170	-	-	88	164	-	-

자료 : 도시농업과

## 6. 임산물 생산량 (산림청 임산물생산조사 참고)

	용 재(㎥) Timber	죽 재(kg) Bamboo	농용자재(t) Farm material	수 실(kg) Nut and fruits	산나물(kg) Wild vegetable	죽순(kg) Bamboo shoot	약용식물(kg) Medicinal herbs	연 료(M/T) Fuel
2017	-	-	-	-	-	-	-	-
2018	-	-	-	-	-	-	-	-
2019	-	-	-	9,693	-	-	-	-
2020	-	-	-	7,651	30	-	-	-
2021	-	-	-	42,068	-	-	27	-

자료 : 도시공원과



## AGRICULTURAL MACHINERY HOLDINGS

Unit : each

	관리기 Cultivator			콤바인 Combine			곡 물 건조기 Grain dryer	농산물 건조기 Agricultural dryer	
	보행형 Walking	승용형 Taking		3조이하 3 rows and less	4조 4 rows	5조이상 5 rows and more			
348	-	-	72	-	-	-	34	205	2017
356	-	-	72	-	-	-	34	251	2018
364	-	-	72	-	-	-	34	265	2019
375	-	-	72	-	-	-	34	275	2020
356	-	-	66	-	-	-	34	251	2021

Source : Urban Agriculture Division

## PRODUCTION OF FORESTRY PRODUCTS

섬유원료(kg) Fiber	톱 밥(m³) saw dust	목초액(ℓ) wood vinegar	버섯(kg) Mushroom	조경재(본) Material for landscape	수 지(kg) Resin	토 석(m³) Soil and stone	기 타 Others	
-	-	-	-	-	-	-	-	2017
-	-	-	-	-	-	-	-	2018
-	-	-	200	-	-	-	-	2019
-	-	-	219	-	-	-	-	2020
-	-	-	60	-	-	-	-	2021

Source : CityPark Division

## 7. 불법 산림훼손 피해현황

단위 : 건, ha, m³, 천원

	합 계 Total				도 별 De-forestation			
	건 수 Cases	면 적 Area	재 적 volume	금액 Amount	건 수 Cases	면 적 Area	재 적 volume	금액 Amount
2017	3	1.15	-	-	-	-	-	-
2018	1	0.58	-	-	-	-	-	-
2019	10	0.58	-	-	-	-	-	-
2020	7	1	-	-	-	-	-	-
2021	5	0.39	-	-	-	-	-	-

자료 : 도시공원과

## 8. 어선보유

단위 : 척, 톤

	총 계 Total				1톤 미만	1~5톤 미만
	동력 Powered		무동력 Non-powered			
	척 수 No. of boats	톤 수 Gross tonnage	척 수 No. of boats	톤 수 Gross tonnage	Less than 1ton	1~less than 5 tons
2017	327	7,540.00	-	-	28	170
2018	331	7,740.00	-	-	25	172
2019	320	3,435.00	-	-	24	169
2020	336	3,924.00	-	-	25	159
2021	332	3,697.00	-	-	24	143

자료 : 해양수산과

## UNCONTROLLED FOREST DAMAGES BY CAUSE

Unit : cases, ha, m³, 1000 won

무허가벌채 Unlicensed cutting				불법 산지전용 Illegal conversion of forest to other uses				기 타 Others				
건 수 Cases	면 적 Area	재 적 volume	금액 Amount	건 수 Cases	면 적 Area	재 적 volume	금액 Amount	건 수 Cases	면 적 Area	재 적 volume	금액 Amount	
-	-	-	-	2	1.02	-	-	-	-	-	-	2017
1	0.58	-	-	-	-	-	-	-	-	-	-	2018
5	0.41	-	-	-	-	-	-	-	-	-	-	2019
-	-	-	-	7	1	-	-	-	-	-	-	2020
5	0.39	-	-	-	-	-	-	-	-	-	-	2021

Source : CityPark Division

## FISHING VESSEL OWNERSHIP

Unit : number, ton

5-10톤 미만	10-20톤 미만	20-30톤 미만	30-50톤 미만	50-100톤 미만	100톤 이상	
5~less than 10 tons	10~less than 20 tons	20~less than 30 tons	30~less than 50 tons	50~less than 100 tons	100 ton or larger	
85	2	7	3	26	6	2017
87	2	8	5	26	6	2018
90	4	7	6	19	1	2019
102	3	8	7	30	2	2020
126	5	8	6	19	1	2021

Source : Marine Fisheries Division

## 9. 수산물가공품 생산량 PRODUCTION OF PROCESSED FISH PRODUCTS

단위 : M/T, 천원

Unit : M/T, thousand won

	2021		2020		2019		2018		2017		
	수량 Volume	금액 Amount	수량 Volume	금액 Amount	수량 Volume	금액 Amount	수량 Volume	금액 Amount	수량 Volume	금액 Amount	
총 수	7,065,967	107,290,418	3,720,667	52,043,824	-	-	-	-	-	-	Total
소건품	201,807	2,005,427	32,083	580,999	-	-	-	-	-	-	Dried
염건품	89,435	133,785	124,267	176,209	-	-	-	-	-	-	Salted & dried
자건품	-	-	-	-	-	-	-	-	-	-	Cooked
염장품	-	-	-	-	-	-	-	-	-	-	Salted & preserved
염신품	356,652	6,757,576	428,450	7,955,988	-	-	-	-	-	-	Pickled
통조림	-	-	-	-	-	-	-	-	-	-	Canned
냉동품	3,122,649	45,696,935	2,983,149	42,419,219	-	-	-	-	-	-	Frozen
해조제품	123,978	1,386,051	152,718	911,409	-	-	-	-	-	-	Dried seaweeds
한 천	-	-	-	-	-	-	-	-	-	-	Agar
조미가공품	-	-	-	-	-	-	-	-	-	-	Flavour seasoned
어유분	-	-	-	-	-	-	-	-	-	-	Fish meal & oil
연제품	-	-	-	-	-	-	-	-	-	-	Ground
기 타	3,171,446	51,310,644	-	-	-	-	-	-	-	-	Others

자료 : 해양수산과

Source : Marine Fisheries Division

## VI. 광업 및 제조업

Mining·Manufacturing Industry

1. 광업 및 제조업(10인이상)  
(Mining and Manufacturing(10 or More workers))
2. 제조업 중분류별 사업체수 및 종사자수(10인이상)  
(Number of Establishments and Workers, by Division of Manufacturing Industry  
(10 or More workers))
3. 산업 및 농공단지(General and Rural Area Industrial Complexes)

## Ⅵ. 광업·제조업 및 에너지

### 1. 광업 및 제조업(10인이상)

단위 : 개, 명, 백만원

	합계 (광업·제조업)			
	사업체수 Number of establishments	종사자수 Number of workers	연간급여액 (퇴직금 제외) Wages and salaries	출하액 Value of shipments
2016	70	6,865	259,679	4,979,480
2017	64	6,657	301,942	5,562,207
2018	64	6,962	318,459	5,138,895
2019	66	7,439	326,089	5,020,528
2020	76	8,221	381,607	5,786,185
광업	11	351	16,084	83,103
제조업	65	7,870	365,523	5,703,082

자료 : 홍보체육실

주1) 사업체가 2개 이하인 경우 사업체의 비밀보호를 위해 "X"로 표시하였음.

주2) 2016년 자료는 2018년 초 공표

# MINING·MANUFACTURING INDUSTRY AND ENERGY

## MINING AND MANUFACTURING (10 OR MORE WORKERS)

Unit : each, person, million won

Total (Mining·Manufacturing)					
완제품·반제품·재공품 재고액 Value of inventories		주요생산비 Major production cost	부가가치 Value added	유형자산연말잔액 (건설중인 자산제외) Value of tangible assets at end of year	
연초 Beginning of year	연말 End of year				
246,497	297,414	3,427,176	1,590,837	1,999,790	2016
401,869	435,323	3,899,834	1,672,756	2,067,878	2017
192,791	187,817	3,592,352	1,541,569	2,007,444	2018
469,208	499,802	3,601,945	1,445,491	2,265,454	2019
260,029	305,036	4,304,003	1,541,913	2,334,721	2020
2,066	909	18,278	64,419	99,023	Mining
257,963	304,127	4,285,725	1,477,494	2,235,698	Manufacturing

Source : Public Affaris & Sports Office

X is used for protection of the identity 2 below establishments

## 2. 제조업 중분류별 사업체수 및 종사자수 (10인이상)

단위 : 개소, 명

	합 계 Total		식료품 제조업 Manufacture of food products		음료 제조업 Manufacture of beverages		담배 Tobacco products		섬유제품 제조업: 의복 제외 Manufacture of textiles, except apparel	
	사업체수 Establishment	종사자수 Workers	사업체수 Establishment	종사자수 Workers	사업체수 Establishment	종사자수 Workers	사업체수 Establishment	종사자수 Workers	사업체수 Establishment	종사자수 Workers
2016	59	6,504	21	1,986	-	-	-	-	-	-
2017	56	6,345	21	1,887	-	-	-	-	1	X
2018	56	6,660	21	2,053	-	-	-	-	-	-
2019	58	7,205	24	2,177	-	-	-	-	-	-
2020	73	9,071	27	2,500	-	-	-	-	-	-

자료 : 홍보체육실

주1) 사업체가 2개 이하인 경우 사업체의 비밀보호를 위해 "X"로 표시하였음.

단위 : 개소, 명

	펄프, 종이 및 종이제품 제조업 Manufacture of pulp, paper and paper products		인쇄 및 기록매체 복제업 Printing and reproduction of recorded media		코크스, 연탄 및 석유정제품 제조업 Manufacture of coke, briquettes and refined petroleum products	
	사업체수 Establishment	종사자수 Workers	사업체수 Establishment	종사자수 Workers	사업체수 Establishment	종사자수 Workers
2016	-	-	-	-	-	-
2017	-	-	-	-	-	-
2018	-	-	-	-	-	-
2019	-	-	-	-	-	-
2020	2	X	-	-	-	-

자료 : 홍보체육실



# NUMBER OF ESTABLISHMENTS AND WORKERS, BY DIVISION OF MANUFACTURING INDUSTRY (10 OR MORE WORKERS)

Unit : each, person

의복, 의복 액세서리 및 모피제품 제조업 Manufacture of wearing apparel, clothing accessories and fur articles		가죽, 가방 및 신발 제조업 Manufacture of leather, luggage and footwear		목재 및 나무제품 제조업; 가구 제외 Manufacture of wood and of products of wood and cork, except furniture		
사업체수 Establishment	종사자수 Workers	사업체수 Establishment	종사자수 Workers	사업체수 Establishment	종사자수 Workers	
-	-	-	-	7	821	2016
-	-	-	-	7	878	2017
-	-	-	-	7	846	2018
-	-	-	-	7	741	2019
-	-	-	-	10	844	2020

Source : Public Affaris & Sports Office

Unit : each, person

화학 물질 및 화학제품 제조업; 의약품 제외 Manufacture of chemicals and chemical products; except pharmaceuticals and medicinal chemicals		의료용 물질 및 의약품 제조업 Manufacture of pharmaceuticals, medicinal chemical and botanical products		고무 및 플라스틱제품 제조업 Manufacture of rubber and plastics products		
사업체수 Establishment	종사자수 Workers	사업체수 Establishment	종사자수 Workers	사업체수 Establishment	종사자수 Workers	
4	155	1	X	3	157	2016
3	145	-	-	3	263	2017
3	327	-	-	4	142	2018
3	333	-	-	3	126	2019
3	228	-	-	2	X	2020

Source : Public Affaris & Sports Office

## 제조업 중분류별 사업체수 및 종사자수 (10인이상) (계속)

단위 : 개소, 명

	비금속 광물제품 제조업 Manufacture of other nonmetallic mineral products		1차 금속 제조업 Manufacture of basic metals		금속 가공제품 제조업; 기계 및 가구 제외 Manufacture of fabricated metal products, except machinery and furniture	
	사업체수 Establishment	종사자수 Workers	사업체수 Establishment	종사자수 Workers	사업체수 Establishment	종사자수 Workers
2016	3	69	1	X	2	...
2017	3	54	1	X	2	...
2018	2	X	1	X	4	76
2019	4	65	1	X	3	66
2020	5	103	1	X	4	83

자료 : 홍보체육실

단위 : 개소, 명

	기타 기계 및 장비 제조업 Manufacture of other machinery and equipment		자동차 및 트레일러 제조업 Manufacture of motor vehicles, trailers and semitrailers		기타 운송장비 제조업 Manufacture of other transport equipment	
	사업체수 Establishment	종사자수 Workers	사업체수 Establishment	종사자수 Workers	사업체수 Establishment	종사자수 Workers
2016	4	139	9	135	1	X
2017	4	139	6	79	1	X
2018	4	135	6	77	-	-
2019	4	142	6	89	-	-
2020	5	145	7	315	-	-

# NUMBER OF ESTABLISHMENTS AND WORKERS, BY DIVISION OF MANUFACTURING INDUSTRY (10 OR MORE WORKERS) (Cont'd)

Unit : each, person

전자 부품, 컴퓨터, 영상, 음향 및 통신장비 제조업 Manufacture of electronic components, computer; visual, sounding and communication equipment		의료, 정밀, 광학 기기 및 시계 제조업 Manufacture of medical, precision and optical instruments, watches and clocks		전기장비 제조업 Manufacture of electrical equipment		
사업체수 Establishment	종사자수 Workers	사업체수 Establishment	종사자수 Workers	사업체수 Establishment	종사자수 Workers	
2	X	1	X	-	-	2016
2	X	1	X	-	-	2017
2	X	1	X	-	-	2018
2	X	-	-	-	-	2019
2	X	-	-	3	47	2020

Source : Public Affaris & Sports Office

Unit : each, person

가구 제조업 Manufacture of furniture		기타 제품 제조업 Other manufacturing		산업용 기계 및 장비 수리업 Maintenance and repair services of industrial machinery and equipment		
사업체수 Establishment	종사자수 Workers	사업체수 Establishment	종사자수 Workers	사업체수 Establishment	종사자수 Workers	
-	-	-	-	X	X	2016
-	-	1	X	X	X	2017
-	-	-	-	1	X	2018
-	-	-	-	1	X	2019
-	-	1	X	1	X	2020

Source : Public Affaris & Sports Office

### 3. 산업 및 농공단지

단위 : 개

	단지수 Number of complexes	총 면 적 (thousand m <sup>2</sup> ) Total area	분양대상 면적(m <sup>2</sup> ) Rental area	분양면적
				Rented(m <sup>2</sup> ) area
2016	-	-	-	-
2017	-	-	-	-
2018	-	-	-	-
2019	1	508	344	-
2020	1	508	-	-

자료 : 홍보체육실

## GENERAL AND RURAL AREA INDUSTRIAL COMPLEXES

Unit : each

	입주업체수 Number of factories in the complexes		종업원수 (명) (in person) Number of employees	생산액 (억원) (in million won) Gross output	수출액 (천불) (in thousand dollars) Exports	
	가동업체 Number of factories in operation	가동률(%) Operation ratio				
-	-	-	-	-	-	2016
-	-	-	-	-	-	2017
-	-	-	-	-	-	2018
-	...	-	-	-	-	2019
-	-	-	-	-	-	2020

Source : Public Affaris & Sports Office

## VII. 수 도

### Water Supply

1. 상수도 보급현황(Water Supply Service)
2. 상수도관(Water Supply Pipes)
3. 급수 사용량(Water Consumption by Use)
4. 급수사용료 부과(Water Usage Charge)
5. 하수도 보급률(Sewerage System)
6. 하수사용료 부과(Sewerage Service Charges )
7. 하수관거(Sewage Pipes)

## VII. 수 도

### 1. 상수도 보급현황

단위 : 명

	총인구 Population	급수인구 Population with water supply		시설용량(㎥/일) Water supply capacity(㎥/day)
			보급률 Water supply rate (%)	
2017	121,838	121,241	99.50	-
2018	126,522	125,889	99.50	-
2019	139,385	138,750	99.50	-
2020	143,656	143,021	99.50	-
2021	147,535	147,161	99.70	-

자료 : 상수도사업본부

### 2. 상수도관

단위 : m

	합 계 Total	도수관 Aqueduct pipe					
			에나멜코팅 도복장강관 Enamel-coated steel pipe	액상에폭시 도복장강관 Liquid epoxy-coated steel pipe	주 철 관 Cast iron	덕타일주철관 Ductile iron pipe	기 타 Others
2017	658,285	-	-	-	-	-	-
2018	711,697	-	-	-	-	-	-
2019	711,579	-	-	-	-	-	-
2020	730,300	-	-	-	-	-	-
2021	743,102	-	-	-	-	-	-

자료 : 상수도사업본부

# WATER SUPPLY

## WATER SUPPLY SERVICE

Unit : person

급수량(㎥/일) Amount of water supplied (㎥/day)	1일1인당 급수량(ℓ) Daily water supply per person(ℓ)	급수전수(개) Number of faucets (number)	
-	-	19,193	2017
-	-	20,400	2018
-	-	21,226	2019
-	-	21,442	2020
-	-	22,201	2021

Source : Waterworks Headquarters

## WATER SUPPLY PIPES

Unit : m

송수관 Transmission pipe						
	에나멜코팅 도복강관 Enamel-coated steel pipe	엑상에폭시 도복강관 Liquid epoxy- coated steel pipe	주 철 관 Cast iron	덕타일주철관 Ductile iron pipe	기 타 Others	
29,593	336		-	-	29,257	2017
29,173	29,173		-	-	-	2018
34,776	34,749		-	-	27	2019
33,405	33,068		-	-	337	2020
43,521	43,486		-	35	-	2021

Source : Waterworks Headquarters

## 2. 상수도관 (계속)

	배수관 Water drain pipe				
	에나멜코팅 도복장강관 Enamel-coated steel pipe	엑상에폭시 도복장강관 Liquid epoxy-coated steel pipe	주 철 관 Cast iron	덕타일주철관 Ductile iron pipe	기 타 Others
2017	494,183	17,168	103,600		373,415
2018	520,310	287,094	103,783		129,433
2019	515,674	283,024	102,205		130,445
2020	525,390	277,065	101,363		146,962
2021	523,653	75,930	104,027		343,696

자료 : 상수도사업본부

## 2. 상수도관 (계속)

급수관 Water supply pipe						
	수도용 경질폴리염화비닐관 Unplasticized poly(vinyl chloride) pipe	PE관	아연도강관 Galvanized steel	스테인레스관 Stainless steel	동 관 Copper	기 타 Others
2017	-	-	-	-	-	-
2018	-	-	-	-	-	-
2019	-	-	-	-	-	-
2020	-	-	-	-	-	-
2021	3,769	293	-	139,562	-	29,213

자료 : 상수도사업본부



## WATER SUPPLY PIPES (Cont'd)

Unit : m

급수관 Water supply pipe						
	에나멜코팅 도복강관 Enamel-coated steel pipe	액상에폭시 도복강관 Liquid epoxy-coated steel pipe	주 철 관 Cast iron	덕타일주철관 Ductile iron pipe	PVC관	
-	-	-	-	-	-	2017
-	-	-	-	-	-	2018
-	-	-	-	-	-	2019
-	-	-	-	-	-	2020
175,928	160	574	475	1,750	132	2021

Source : Waterworks Headquarters

### 3. 급수사용량

단위 : m³

	합 계 Total	가정용 Residential	공공용(업무용) Public
2017	23,408,896	7,357,000	-
2018	25,227,404	8,516,856	-
2019	25,606,812	8,393,962	-
2020	24,407,075	9,241,364	-
2021	25,297,697	9,538,220	-

자료 : 상수도사업본부

주) 2008. 4월부터 업무용 + 영업용이 일반용으로 통합되었음.

### 4. 급수사용료 부과

단위 : 천원

	합 계 Total	가정용 Residential	공공용(업무용) Public
2017	19,194,993	3,735,323	-
2018	20,072,460	3,974,568	-
2019	17,677,680	3,505,953	-
2020	18,570,687	4,640,480	-
2021	19,560,968	4,626,433	-

자료 : 상수도사업본부

## WATER CONSUMPTION BY USE

Unit : m³

일반용(업무용) General	욕탕용 (욕탕1종(대중탕용)+욕탕2종) Bath-house	기 타 (산업 및 공업용+기타업종) Others	
15,783,536	268,360	-	2017
16,455,137	255,411	-	2018
16,979,672	233,178	-	2019
15,006,426	159,285	-	2020
15,669,393	90,084	-	2021

Source : Waterworks Headquarters

## WATER USAGE CHARGE

Unit : 1,000won

일반용(영업용) General	욕탕용 (욕탕1종(대중탕용)+욕탕2종) Bath-house	기타 (산업 및 공업용+기타업종) Others	
15,235,543	224,127	-	2017
15,889,121	208,771	-	2018
13,993,512	178,214	-	2019
13,807,822	122,384	-	2020
14,869,866	64,669	-	2021

Source : Waterworks Headquarters

## 5. 하수도 보급률

단위 : 명, %

	총인구(명) (A) Total Population	미처리인구(B) Population without sewerage service	처리대상인구 (C=A-B) Population with sewerage service
2017	-	-	-
2018	-	-	-
2019	-	-	-
2020	143,656	16,198	127,458
2021	147,535	-	147,535

자료 : 건설과

## 6. 하수도사용료 부과

단위 : 백만원

	업종별 하수도 사용료 Sewerage service charges by use						
		가정용 Residential	공공용 (업무용) Public (Office)	일반용 (영업용) General (Commercial)	욕탕용 (욕탕1종 (대중탕용) +욕탕2종) Bath-house	산업 및 공업용 Industrial	기타 Others
2017	-	-	-	-	-	-	-
2018	-	-	-	-	-	-	-
2019	-	-	-	-	-	-	-
2020	9,352	3,476	1,291	3,522	127	936	-
2021	11,376	3,863.8	1,596.7	4,644.5	64.3	1,207	-

자료 : 건설과

# SEWERAGE SYSTEM

Unit : Person, %

공공하수처리시설 처리인구(명) Population connected to public sewerage facilities				하수도 보급률(%) Sewerage distribution rate(%)	
물리적(1차) Mechanical(d1)	생물학적(2차) Biological(d2)	고도(3차) Advanced(d3)			
-	-	-	-	-	2017
-	-	-	-	-	2018
-	-	-	-	-	2019
-	-	-	-	88.7	2020
134,714	-	-	134,714	91.3	2021

Source : Construction Division

# SEWERAGE SERVICE CHARGES

Unit : Million won

하수도 처리 비용분석 Cost of sewage disposal						
연간조정량 (㎥)(A) Total volume charged for the usage of sewerage(㎥)	하수도사용료 수익(백만원) (B)	㎥당 요금 (원/㎥) C=B/A *1000000 Average unit price (won/㎥)	총괄원가 (원) (D) Gross cost (million won)	㎥당 원가 (원/㎥) E=(D/A) Gross unit cost (won/㎥)	현실화율(%) F=(C/E*100) Actual rate of benefit & cost	
-	-	-	-	-	-	2017
-	-	-	-	-	-	2018
-	-	-	-	-	-	2019
-	-	-	-	-	-	2020
16,669,862	11,376	682	-	-	-	2021

Source : Construction Division

## 7. 하수관거

단위 : km<sup>2</sup>, m, 개소

	계획연장 (m) Planned length	시설연장 (m) Constr- ucted length	보급률(%) Distri- bution rate	합류식(m) Unclassified pipe						
				계획면적(km <sup>2</sup> ) Planned area	계획연장 Planned length	시설연장 Constructed length	암 거 Culvert		개 거 Open ditch	측 구 Gutter
							사각형 quadrangle	원 형 circle		
2017	-	-	-	-	-	-	-	-	-	-
2018	-	-	-	-	-	-	-	-	-	-
2019	-	-	-	-	-	-	-	-	-	-
2020	904,288	720,256	79.6	-	283,823	283,823	35,927	236,680	2,231	8,985
2021	904,288	720,256	79.6	-	283,823	283,823	35,927	236,680	2,231	8,985

자료 : 건설과

## SEWAGE PIPES

Unit : km<sup>2</sup>, m, number

분류식(m) Classified pipe											맨 홀 (개소) Manhole (Numbers)	우·오수 받이(개소) Rain·Waste water inlet (number)	토실·토구 (개소) Sewer outlet (number)	
계획면적 (㎢) Planned area	오수관로 Sewage pipe line				우수관로 Rain water pipe line									
	계획연장 Planned length	시설연장 Constructed length	암 거 Culvert		계획연장 Planned length	시설연장 Constructed length	암 거 Culvert		개 거 Open ditch	측 구 Gutter				
			사각형 quadrangle	원 형 circle			사각형 quadrangle	원 형 circle						
-	-	-	-	-	-	-	-	-	-	-	-	-	-	2017
-	-	-	-	-	-	-	-	-	-	-	-	-	-	2018
-	-	-	-	-	-	-	-	-	-	-	-	-	-	2019
-	250,463	176,501	-	176,501	370,002	259,932	48,965	210,967	-	-	10,769	16,560	47	2020
-	250,463	176,501	-	176,501	370,002	259,932	48,965	210,967	-	-	10,769	16,560	47	2021

Source : Construction Division

## VIII. 유통

Trading

1. 수출실적(Exports)
2. 수입실적(Imports)

## VIII. 유통

### 1. 수출실적

단위 : 천불

	합 계 Total	식품 및 산 동물 Foods and live animals	음료 및 담배 Beverage and tobacco	비식용원재료 (연료제외) Crude materials inedible except fuels	광물성연료, 윤활유 및 관련물질 Mineral fuels, lubricant & related materials	동식물성 유지 및 왁스 Animal and vegetable oils & fats and waxes
2017	13,482,084	361,154	18,826	134,581	99,808	4,274
2018	12,434,991	356,202	25,395	157,077	103,088	4,043
2019	12,165,463	398,747	6,454	140,779	96,434	3,917
2020	12,020,998	358,379	6,354	102,821	48,214	3,974
2021	16,225,028	378,837	7,973	96,610	39,886	5,182

자료 : 「SITC에 의한 무역통계」 한국무역협회 무역빅데이터실

주) 품목은 SITC 기준, 분류단위는 제1단위

### 2. 수입실적

단위 : 천불

	합 계 Total	식품 및 산 동물 Foods and live animals	음료 및 담배 Beverage and tobacco	비식용원재료 (연료제외) Crude materials inedible except fuels	광물성연료, 윤활유 및 관련물질 Mineral fuels, lubricant & related materials	동식물성 유지 및 왁스 Animal and vegetable oils & fats and waxes
2017	7,247,742	1,298,769	6,096	427,468	2,207	46,924
2018	8,804,317	1,270,420	8,484	418,872	2,837	34,542
2019	8,192,260	1,170,221	7,479	361,162	2,883	31,946
2020	9,308,578	1,111,554	3,773	376,596	1,422	37,731
2021	12,249,642	1,288,543	5,800	470,447	1,829	151,122

자료 : 「SITC에 의한 무역통계」 한국무역협회 무역빅데이터실

주) 품목은 SITC 기준, 분류단위는 제1단위



# TRADING

## EXPORTS

Unit : USD 1,000

화학물 및 관련제품 Chemicals and related products	재료 별 제조제품 Manufactured goods classified chiefly by material	기계 및 운수장비 Machinery and transport equipment	기타 제조제품 Miscellaneous manufactured articles	달리 분류되지 않은 상품 및 취급물 Commodities & transactions n.e.c	
1,290,938	893,286	9,012,294	1,630,452	36,470	2017
1,690,734	1,019,825	7,443,108	1,589,798	45,721	2018
1,803,891	932,091	7,188,263	1,563,202	31,685	2019
1,971,998	778,867	7,575,253	1,159,057	16,081	2020
2,396,840	670,248	11,785,820	813,397	30,235	2021

Source : Korea International Trade Association

## IMPORTS

Unit : USD 1,000

화학물 및 관련제품 Chemicals and related products	재료 별 제조제품 Manufactured goods classified chiefly by material	기계 및 운수장비 Machinery and transport equipment	기타 제조제품 Miscellaneous manufactured articles	달리 분류되지 않은 상품 및 취급물 Commodities & transactions n.e.c	
112,949	300,994	4,682,643	369,300	392	2017
127,930	271,327	5,898,218	771,127	560	2018
149,199	187,352	5,389,338	892,075	604	2019
100,273	194,379	6,646,979	835,234	637	2020
96,824	345,230	8,612,163	1,277,197	487	2021

Source : Korea International Trade Association



## IX. 주택 · 건설

### Housing and Construction

1. 주택 현황 및 보급률(Type of Housing Units and Hosing supply rate)
2. 주택소유현황(Housing Ownership Status)
3. 군구별 건축허가(Construction Permits)
4. 용도지역(Land by Use Zone)
5. 공원(Parks)
6. 도로(Roads)



## IX. 주택·건설

### 1. 주택 현황 및 보급률

단위 : 가구, 호

	일반가구수 <sup>1)</sup> No. of general households (A)	주택수		
		합계 Total (B)	단독주택 Detached dwelling	다가구주택 Multi-household housing
2017	54,525	39,768	8,748	-
2018	57,887	44,802	9,542	-
2019	48,109	43,835	7,475	-
2020	48,028	43,770	7,330	-
2021	49,892	45,632	7,228	-

자료 : 건축과

주) 국토교통부 새로운 산정방식 적용, 다가구 단독주택 산정방식이 변경(동 → 호), 2005년부터~계재

1) 일반가구를 대상으로 집계(비혈연가구, 1인가구 포함), 단, 집단가구(6인 이상 비혈연가구, 기숙사, 사회시설 등) 및 외국인 가구는 제외

## HOUSING AND CONSTRUCTION

### TYPE OF HOUSING UNITS AND HOUSING SUPPLY RATE

Unit : households, house

Number of housing by type				주택보급률(%) Housing supply rate (B)/(A)*100	
아파트 Apartments	연립주택 Town housing	다세대주택 Multi-unit housing	비거주용 건물내 주택 Housing in non- residential buildings		
21,903	1,494	7,014	609	73.0	2017
26,024	1,510	7,117	609	77.0	2018
26,001	1,718	7,755	886	91.0	2019
26,034	1,751	7,769	886	91.0	2020
27,936	1,807	7,775	886	91.0	2021

Source : Architecture Division

Note: Using the revised method of the Ministry of Land, Infrastructure and Transport for compiling 'Multi-household housing': dong → dwelling

1) Covering general households (incl. households of unrelated persons and one-person households) except in the cases of non-family households with 6 or more members, dormitories, social facilities, and foreigner households

## 2. 주택소유현황

단위: 호, %

	총 주택수 <sup>1)</sup> Total number of housing	개인소유 주택수 <sup>2)</sup> Housing Units Owned by Residents	동일시군구 거주자 소유주택 Local Housing Units Owned by Residents	동일시도내 타시군구 거주자 소유주택 Local Housing Units Owned by Residents of Neighboring regions (si, gun, gu)
2017	42,011	35,696	21,053	5,545
2018	43,765	35,999	21,041	5,761
2019	50,445	40,999	23,933	6,396
2020	50,974	42,736	25,751	6,264
2021	52,369	42,904	26,529	6,008

자료 : 주택소유통계, 통계청

주) 2인 이상이 공동으로 소유한 주택의 경우 거주 지역별로 소유자의 지분을 합산하여 지분이 가장 높은 지역을 소유 지역으로 할당

1) 총주택: 단독주택, 아파트, 연립주택, 다세대주택, 비거주용건물내 주택

2) 개인소유 주택수는 각 시도에 거주하는 주택 소유자가 전국에 소유하고 있는 모든 주택에 대한 지분을 합산하여 산출한 가상의 주택 수로 주택 소재지 기준 주택수와 다름

3) 일반가구 : 가족으로 구성된 가구, 1인가구, 가족과 5인 이하의 남남으로 구성된 가구, 남남으로만 구성된 5인 이하 가구

※ 한국인과 외국인이 함께 사는 5인 이하 가구는 일반가구에 포함

4) 가구 주택소유율 : 전체 일반가구 중 주택을 소유한 가구의 비율(B/A)

# HOUSING OWNERSHIP STATUS

Unit : house, %

타시도 거주자 소유주택 Local Housing Units Owned by Non- residents	총가구(일반가구) <sup>3)</sup> (A) Total General Households	주택소유가구 (B) Households with Housing Ownership	가구주택 소유율(%) <sup>4)</sup> (B/A) Ratio of Households with Housing Ownership	
9,098	45,897	23,113	50.36	2017
9,197	48,828	23,525	48.18	2018
10,670	55,660	26,421	47.47	2019
10,721	59,494	28,254	47.49	2020
10,367	62,254	29,169	46.85	2021

Source : Statistics Korea

Note : if two or more people own a housing unit, their ownership shares shall be summed up by the region in which they reside. The whole ownership of the house attributes to a region with the greatest ownership share on the house.

1) All Housing Units: detached house, apartment, row house, multi-household housing and housing units within non-residential buildings

2) Housing Units Owned by Residents: number of all housing units, regardless of their location, owned by residents in a certain region (si, do). A synthetic number calculated as the sum of any housing ownership share attributed to residents in a certain region, which differs from the number of housing units located in a certain region

3) General Households: households comprised of family members, one-person households, Households comprised of a family and 5 or less non-related people, households comprised of 5 or less non-related people

※ Multi-cultural households with 5 or less members among whom is a Korean are considered as general households

4) Ratio of Households with Housing Ownership: the percentage ratio of households owning a house to the total general households (B/A)

### 3. 건 축 허 가

단위 : 동수, m<sup>2</sup>

	합 계 Total		주거용 Residential		상업용 Commercial		농수산업 Agriculture, forestry & fisheries	
	동수 No. of building	연면적 Gross coverage	동수 No. of building	연면적 Gross coverage	동수 No. of building	연면적 Gross coverage	동수 No. of building	연면적 Gross coverage
2017	758	24,349,282	79	18,843	218	146,980	-	-
2018	809	9,397,354	35	32,101	474	8,827,887	-	-
2019	515	1,021,350	116	57,658	293	384,888	-	-
2020	433	694,964	126	171,276	232	171,176	3	327
2021	403	576,721	78	14,555	269	356,461	1	131

자료 : 건축과



# CONSTRUCTION PERMITS

Unit : building, m<sup>2</sup>

공업용 Industrial		교육/사회용 Educational and Social		공공용 Public		기 타 Others		
동수 No. of building	연면적 Gross coverage	동수 No. of building	연면적 Gross coverage	동수 No. of building	연면적 Gross coverage	동수 No. of building	연면적 Gross coverage	
418	424,341	3	107,265	1	3,478	39	23,648,375	2017
272	235,403	1	3,593	15	134,511	12	163,859	2018
33	19,972	30	21,180	3	1,491	40	536,161	2019
16	15,483	13	18,522	4	6,532	39	311,648	2020
11	21,625	30	31,293	1	85	13	152,571	2021

Source : Architecture Division

## 4. 용 도 지 역

단위 : 명, %, 천㎡

	인 구(명) Population			용도지역 총합계 Grand total	도시지역 Urban Area		
		도시지역 인구 <sup>1)</sup> Urban	비도시지역 인구 <sup>1)</sup> Rural			주거지역 Residential	전용주거지역
2017	117,999	117,999	-	141.23	141.23	12.30	2.06
2018	122,499	122,499	-	141.23	141.23	12.30	2.06
2019	135,135	135,135	-	141.23	141.23	12.30	2.06
2020	139,729	139,729	-	141.23	141.23	12.30	2.06
2021	152,931	152,931	-	141.26	141.26	12.34	2.10

자료 : 도시계획과

## 용 도 지 역 (계속)

단위 : 명, %, 천㎡

	도시지역 Urban Area				
	상업지역 Commercial				
		중 심 Central	일 반 General	근 림 Neighboring	유 통 Distribution
2017	5.96	0.75	5.20	-	-
2018	5.96	0.75	5.20	-	-
2019	5.96	0.75	5.20	-	-
2020	5.96	0.75	5.20	-	-
2021	5.98	0.75	5.23	-	-

자료 : 도시계획과

주1) 도시지역인구는 읍·동 인구임

2) 비도시지역인구는 면 인구임

# LAND BY USE ZONE

Unit : person, %, thousand m<sup>2</sup>

도시지역 Urban Area							
주거지역 Residential							
Exclusive residential		일반주거지역 General residential				준주거지역 Semi-residential	
제1종전용 Class 1	제2종전용 Class 2		제1종일반 Class 1	제2종일반 Class 2	제3종일반 Class 3		
0.40	1.65	9.10	2.37	3.89	2.84	1.14	2017
0.40	1.65	9.10	2.37	3.89	2.84	1.14	2018
0.40	1.65	9.10	2.37	3.89	2.84	1.14	2019
0.40	1.65	9.11	2.37	3.89	2.84	1.14	2020
0.40	1.70	9.08	2.37	3.89	2.82	1.16	2021

Source : Urban Planning Division

# LAND BY USE ZONE (Cont's)

Unit : person, %, thousand m<sup>2</sup>

도시지역 Urban Area				
공업지역 Industrial				
	전 용 Exclusive	일 반 General	준공업 Semi-industrial	
13.14	-	2.04	11.10	2017
13.24	-	2.04	11.20	2018
13.24	-	2.04	11.20	2019
13.24	-	2.04	11.20	2020
13.24	-	2.05	11.19	2021

Source : Urban Planning Division

## 용 도 지 역 (계속)

단위 : 명, %, 천㎡

	도시지역 Urban Area				미지정 Use unspecified
	녹지지역 Green				
	보전 Conservation	생산 Production	자연 Natural		
2017	109.62	20.14	1.71	87.77	0.21
2018	109.63	20.07	1.71	87.85	0.10
2019	109.63	20.07	1.71	87.85	0.10
2020	109.63	20.07	1.71	87.85	0.10
2021	109.63	20.07	1.71	87.85	0.08

자료 : 도시계획과

주1) 도시지역인구는 읍·동 인구임

2) 비도시지역인구는 면 인구임

## LAND BY USE ZONE (Cont's)

Unit : person, %, thousand m<sup>2</sup>

계(A) Total	비도시지역 Rural Area						
	계획관리지역 Plan management Area	생산관리지역 Production management Area	보전관리지역 Conservation management	농림지역 Agricultural	자연환경보전지역(B) Natural environment preservation		
						지정비율 (B/A)*100 Designation rate	
-	-	-	-	-	-	-	2017
-	-	-	-	-	-	-	2018
-	-	-	-	-	-	-	2019
-	-	-	-	-	-	-	2020
-	-	-	-	-	-	-	2021

Source : Urban Planning Division

## 5. 공 원

단위 : 개소, 천㎡

	자연공원 Natural parks							
	계 Total		국립공원 National park		도립공원 Provincial		시·군립 공원 Si & Gun	
	개소 Number	면적 Area	개소 Number	면적 Area	개소 Number	면적 Area	개소 Number	면적 Area
2017	-	-	-	-	-	-	-	-
2018	-	-	-	-	-	-	-	-
2019	-	-	-	-	-	-	-	-
2020	-	-	-	-	-	-	-	-
2021	-	-	-	-	-	-	-	-

자료 : 도시공원과

## 공 원 (계속)

단위 : 개소, 천㎡

	도시공원 Urban parks							
	주제공원 Theme park							
	역사공원 Historic		문화공원 Cultural		수변공원 Waterside		묘지공원 Grave yard	
	개소 Number	면적 Area	개소 Number	면적 Area	개소 Number	면적 Area	개소 Number	면적 Area
2017	-	-	-	-	-	-	-	-
2018	-	-	-	-	-	-	-	-
2019	-	-	-	-	-	-	-	-
2020	-	-	-	-	-	-	-	-
2021	-	-	-	-	-	-	-	-

자료 : 도시공원과

주) 도시공원 및 녹지 등에 관한 법률 제15조 제1호에 따른 분류

1) 조성기준 2) 2005년 이전은 '도시자연공원' 자료임

# PARKS

Unit : number, 1,000㎡

도시공원 Urban parks										
계 Total		국가도시공원 National		생활권공원 Parks in residential area						
				어린이공원 Children's		소공원 Small		근린공원 Neighborhood		
개소 Number	면적 Area	개소 Number	면적 Area	개소 Number	면적 Area	개소 Number	면적 Area	개소 Number	면적 Area	
90	15,236	-	-	50	144	-	-	31	3,883	2017
90	15,236	-	-	50	144	-	-	31	3,883	2018
90	15,235	-	-	50	144	-	-	31	3,883	2019
86	4,165	-	-	35	117	16	30	34	3,957	2020
79	983	-	-	33	106	16	30	29	786	2021

Source : CityPark Division

## PARKS (Cont's)

도시공원 Urban parks				도시자연 공원구역 <sup>2)</sup> Natural park area		
주제공원 Theme park						
체육공원 Sports		기타공원 Others				
개소 Number	면적 Area	개소 Number	면적 Area	개소 Number	면적 Area	
1	61	-	-	8	11,147	2017
1	61	-	-	8	11,147	2018
1	61	-	-	8	11,147	2019
1	61	-	-	8	11,147	2020
1	61	-	-	8	11,147	2021

Source : CityPark Division

Note : Classifications according to Article 15-1 of the Act on Urban Parks, Green Area, etc.

1) Based on established areas 2) Data before 2005 represent 'Urban natural park'.

## 6. 도 로

단위 : m, m<sup>2</sup>, %

	합 계 Total						고속국도 Highway	
			개통연장 Opening			미개통 Unopened		포장 Pavement
			포장 Pavement	포장률 Pavement Ratio	미포장 Unpaved			
2017	330,389	330,389	330,389	100	-	-	27,460	27,460
2018	338,277	338,110	338,110	100	-	167	27,460	27,460
2019	428,592	428,592	428,592	100	-	-	27,460	27,460
2020	430,127	430,127	430,127	100	-	-	27,460	27,460
2021	426,872	426,872	426,872	100	-	-	27,460	27,460

자료 : 건설과

## 도 로 (계속)

단위 : m, m<sup>2</sup>, %

	광역시도 Metropolitan city road					
			개통연장 Opening			미개통 Unopened
			포장 Pavement	포장률 Pavement Ratio	미포장 Unpaved	
2017	154,430	154,430	154,430	100.0	-	-
2018	156,379	156,379	156,379	100.0	-	-
2019	156,379	156,379	156,379	100.0	-	-
2020	156,549	156,549	156,549	100.0	-	-
2021	163,594	163,594	163,594	100.0	-	-

자료 : 건설과



# ROADS

Unit : m, m², %

일반국도 National highway						
		개통연장 Opening			미개통 Unopened	
		포장 Pavement	포장률 Pavement Ratio	미포장 Unpaved		
3,890	3,890.0	3,890	100	-	-	2017
3,890	3,890.0	3,890	100	-	-	2018
3,890	3,890.0	3,890	100	-	-	2019
3,890	3,890.0	3,890	100	-	-	2020
3,890	3,890.0	3,890	100	-	-	2021

Source : Construction Division

## ROADS (Cont's)

Unit : m, m², %

지방도 Provincial road						
		개통연장 Opening			미개통 Unopened	
		포장 Pavement	포장률 Pavement Ratio	미포장 Unpaved		
-	-	-	-	-	-	2017
-	-	-	-	-	-	2018
-	-	-	-	-	-	2019
-	-	-	-	-	-	2020
-	-	-	-	-	-	2021

Source : Construction Division

## 도 로 (계속)

단위 : m, m², %

	시도 Si road						군도 Gun road					
	개통연장 Opening					미개통 Unopened		개통연장 Opening				미개통 Unopened
	포장 Pavement	포장률 Pavement Ratio	미포장 Unpaved	포장 Pavement	포장률 Pavement Ratio			미포장 Unpaved				
2017	-	-	-	-	-	-	144,609	144,609	144,609	100	-	-
2018	-	-	-	-	-	-	150,548	150,381	150,381	100	-	167
2019	-	-	-	-	-	-	240,863	240,863	240,863	100	-	-
2020	-	-	-	-	-	-	242,228	242,228	242,228	100	-	-
2021	-	-	-	-	-	-	231,928	231,928	231,928	100	-	-

자료 : 건설과

## ROADS (Cont's)

Unit : m, m², %

구 도 Gu Road						
	개통연장 Opening				미개통 Unopened	
	포장 Pavement	포장률 Pavement Ratio	미포장 Unpaved			
144,609	144,609	144,609	100.0	-	-	2017
150,548	150,381	150,381	100.0	-	167	2018
240,863	240,863	240,863	100.0	-	-	2019
242,228	242,228	242,228	100.0	-	-	2020
-	-	-	-	-	-	2021

Source : Construction Division

# 10

## X. 교통 · 관광

Transportation · Tourism

1. 자동차등록(Registered Motor Vehicles)
2. 관광사업체 등록(Registered Tour Service Establishments)
3. 주요관광지 방문객수(Number of Visitors to Major Attractions)



## X. 교통·관광

### 1. 자동차등록

단위 : 대

	합 계 <sup>1)</sup> Total				승 용 차 Passenger cars				승 합 차 Buses			
	관용 Government	자가용 Private	영업용 Commercial		관용 Government	자가용 Private	영업용 Commercial		관용 Government	자가용 Private	영업용 Commercial	
2017	70,637	600	53,175	16,862	48,410	257	42,565	5,588	2,952	152	2,024	776
2018	74,396	668	56,216	17,512	51,658	295	45,490	5,873	2,979	162	1,975	842
2019	80,686	688	62,012	17,986	57,944	313	51,250	6,381	3,070	160	1,988	922
2020	76,574	703	64,054	11,817	55,045	318	54,258	469	2,672	161	1,946	565
2021	80,677	690	67,643	12,344	58,439	312	57,620	507	2,802	164	1,971	667

자료 : 교통운수과

주1) 이륜자동차 미포함.

## TRANSPORTATION·TOURISM

### REGISTERED MOTOR VEHICLES

Unit : each

	화 물 차 Truck			특 수 차 Special cars				이륜자동차 Motor cycle			
	관용 Government	자가용 Private	영업용 Commercial		관용 Government	자가용 Private	영업용 Commercial		관용 Government	자가용 Private	
17,250	170	8,358	8,722	2,025	21	228	1,776	3,689	123	3,566	2017
17,711	182	8,513	9,016	2,048	29	238	1,781	3,689	123	3,566	2018
17,591	186	8,508	8,897	2,081	29	266	1,786	3,914	123	3,791	2019
16,800	196	7,584	9,020	2,057	28	266	1,763	4,236	122	4,114	2020
17,265	188	7,757	9,320	2,171	26	295	1,850	4,619	121	4,498	2021

Source : Traffic & Transport Division

1) Excluding Motorcycle

## 2. 관광사업체 등록

단위 : 개소

	여행업 Travel agencies				관 광 숙 박 업 Tourism Hotels			
	일 반 General	국 외 Overseas	국 내 Domestic	국내외 여행업 Overseas and Domestic	호텔업 Hotel			휴양콘도 미니엄업 Resort condominiums
					가족호텔업 Family Hotels	관광호텔업 Tourist Hotels	기타호텔업 Other hotels	
2017	18	15	13	14	2	30	42	1
2018	20	15	14	9	2	32	58	1
2019	23	15	14	8	2	34	69	1
2020	20	6	6	8	2	32	69	1
2021	24	11	4	13	1	43	84	1

자료 : 문화관광과

# REGISTERED TOUR SERVICE ESTABLISHMENTS

unit : number

관광객이용시설업 Tourism Recreational Commodities						국제회의업 International Convention Services		카지노업 Casinos	
전문 휴양업 Small and Medium Recreation Services	중 합 휴양업 Large Recreation Complexes	야영장업 Campgrounds	관광 유람선업 Sightseeing Cruises	관 광 공연장업 Tourism Theater and Theatrical performances	외국인 관광도시민박업 Guesthouses/ B&Bs for Foreign Tourists	시 설 업 Venue & Facility	기 획 업 Planning & Organizing		
-	-	5	6	-	22	-	1	1	2017
-	-	4	5	-	16	-	1	-	2018
-	-	6	4	-	18	-	-	1	2019
-	-	6	4	-	18	-	-	-	2020
-	-	7	3	-	42	-	-	-	2021

Source : Culture & Tourism Division

## 관광사업체 등록 (계속)

단위 : 개소

	유원시설업 Resort Facility Services			관광편의시설업 Tourist convenience facilities				
	종합유원 시 설 업 Large Amusement Complexes	일반유원 시 설 업 General Amusement Parks	기타유원 시설업 Other Amusement Facilities	관광유희 음식점업 Entertainment Restaurant & Bars	관광극장 유희업 Tourist theaters	외국인전용 유희음식점업 Amusement Restaurants Exclusive to Foreigners	관광식당업 Tourism Restaurants	관광순환버스업 City Circle Tourism
2017	-	7	8	-	-	3	39	1
2018	-	7	8	-	1	2	37	1
2019	-	7	13	-	1	2	37	1
2020	-	7	13	-	1	2	37	1
2021	-	8	18	-	1	2	36	1

자료 : 문화관광과

주1) 여행업에서 하나의 사업체가 국내여행업과 국외여행업 모두 등록한 경우 국내·외여행업으로 분류

2) 기타호텔업에는 수상관광호텔업, 한국전통호텔업, 호텔업이 포함

3) 관광편의시설업 중 한옥체험업은 2009년 관광진흥법규 개정예 의거, 2009년부터 대상업종으로 추가

4) 야영장업은 2015년 관광진흥법 시행령 개정예 따라 2015년 조사대상으로 포함

5) 외국인관광도시민박업은 2016년 관광진흥법 개정예 따라 관광객이용시설업으로 재 분류

6) 관광편의시설업 중 관광펜션업은 2003년 관광진흥법규 개정예 따라 2003년부터 대상업종으로 추가

7) 관광편의시설업 중 관광지원서비스업은 2019년 관광진흥법규 개정예 따라 2019년부터 대상업종으로 추가



# REGISTERED TOUR SERVICE ESTABLISHMENTS (Cont's)

unit : number

관광편의시설업 Tourist convenience facilities							
관광사진업 Tourism Photography	여객자동차 터미널시설업 Tourism Transportation Terminals	관광 펜션업 Tourism Pension	관광궤도업 Aerial Tram	한옥체험업 Traditional Korean Domicile Experiences	관광면세업 Duty-Free Trading	관광지원서비스업 Tourism Support Services	
-	-	-	-	1	6	-	2017
-	-	1	-	2	6	-	2018
-	-	2	-	2	5	-	2019
-	-	1	-	2	5	-	2020
-	-	2	-	2	8	-	2021

Source : Culture & Tourism Division

Note 1) An establishment registered to both domestic and overseas travel agencies shall be classified as Domestic & Overseas Travel Agencies.

2) Other Hotels include Floating Tourism Hotels, Korea Traditional Hotels, Hostels, etc

3) Since 2009, the survey has covered the 'Traditional Korean House Stay' business under 'Other Tourism Commodities' in accordance with the 2009 revision of the Tourism Promotion Act.

4) Campground' business has been covered in the survey since 2015, according to the 2015 revision of the Enforcement Decree of the Tourism Promotion Act.

5) Guesthouse/B&B for Foreign Tourists' business has been reclassified into 'Other Tourism Commodities' according to the 2016 revision of the Tourism Promotion Act.

6) Since 2003, the survey has covered the 'Tourism Pension' business under 'Other Tourism Commodities' in accordance with the 2003 revision of the Tourism Promotion Act.

7) Since 2019, the survey has covered the 'Tourism Support Services' business under 'Other Tourism Commodities' in accordance with the 2019 revision of the Tourism Promotion Act.

### 3. 주요 관광지 방문객수

## NUMBER OF VISITORS TO MAJOR ATTRACTIONS

단위 : 명

Unit : person

	집계관광지수 <sup>1)</sup> Number of Tourist Attractions	방문객수 Tourists			무료 관광지 <sup>2)</sup> Free tourist attractions	
		유료관광지 Paid tourist attractions				
			내국인 Domestic	외국인 Foreign		
2017	10	1,032,636	922,179	110,457	701,636	2017
2018	12	1,084,699	969,120	115,579	675,870	2018
2019	12	1,360,156	1,136,637	223,519	346,586	2019
2020	13	265,166	258,567	6,599	138,057	2020
2021	13	391,032	382,960	8,072	44,041	2021

자료 : 문화관광과

Source : Culture & Tourism Division

주) 주요 관광지만을 대상으로 방문객수를 중복 집계하였기에 실제 방문객수와 차이가 있을 수 있음

Number of Visitors counted visitors at major tourist sites only and may be different from the actual number of visitors.

# XI . 보건 및 사회보장

## Health and Social Security

1. 의료기관(Number of Medical Institutions)
2. 의료기관종사 의료인력(Medical and Paramedical Personnel in Medical Institutions)
3. 보건소인력(Number of Staffs in Health Centers)
4. 보건지소 및 보건진료소 인력(Personnel in Sub-Health Centers and Primary Health Care Posts, Community Health Promotion Centers by City/Province)
5. 의약품등 제조업소 및 판매업소(Manufactures and Stores of Pharmaceutical Goods etc.)
6. 식품위생관계업소(Number of Licensed Food Premises, by Business Type)
7. 공중위생관계업소(Number of Public Sanitary Facilities by Business Type)
8. 예방접종(Vaccinations against Major Communicable Diseases)
9. 모자보건사업실적(Activities of Maternal and Child Health Care at Health Center)
10. 건강보험 적용 인구(Covered Person(or Beneficiaries) of Health Insurance)
11. 건강보험급여(Benefits in Health Insurance)
12. 건강보험대상자 진료 실적(Medical Treatment Activities Under the National Health Insurance)
13. 국민연금 가입자(National Pension Insurants by Insurance Type)
14. 국민연금 급여 지급현황(Cases and Benefits in National Pension by Benefit Type)
15. 노인여가복지시설(Leisure Facilities for the Elderly)
16. 노인주거복지시설(Residential Welfare Facilities for the Elderly)
17. 노인의료복지시설(Medical Welfare Facilities for the Elderly)
18. 재가노인복지시설(Community Care Facilities for the Elderly)
19. 국민기초생활보장수급자(Recipients of National Basic Livelihood Security Benefit)
20. 기초연금수급자(Recipients of Basic Pension)
21. 여성복지시설(Women's Welfare Institutions)
22. 여성폭력상담( Counseling for Violence Against Women)
23. 아동복지시설(Children Welfare Facilities)
24. 장애인 거주시설 수 및 입소 현황( Institutions for the Disabled and Their Inmates)
25. 장애인등록현황(Registered Disabled Persons)
26. 어린이집(Childcare Facilities)

## XI. 보건 및 사회보장

### 1. 의료기관

단위 : 개

	합 계 Total		종합병원 General hospitals		일반병원 <sup>1)</sup> Hospitals	
	병 원 수 Number of establishments	병상수 Inpatient care beds	병 원 수 Number of establishments	병상수 Inpatient care beds	병 원 수 Number of establishments	병상수 Inpatient care beds
2017	105	2,091	2	1,109	2	90
2018	101	2,060	2	1,141	1	60
2019	118	2,137	2	1,141	2	67
2020	115	1,809	2	978	2	137
2021	123	2,003	2	1,125	2	137

자료 : 보건행정과

### 의료기관 (계속)

단위 : 개

	치과병·의원 Dental hospitals		한 방 병 원 Oriental medicine hospitals		한 의 원 Oriental medicine clinics		조 산 원 Midwife clinics	
	병 원 수 Number of establishments	병상수 Inpatient care beds	병 원 수 Number of establishments	병상수 Inpatient care beds	병 원 수 Number of establishments	병상수 Inpatient care beds	병 원 수 Number of establishments	병상수 Inpatient care beds
2017	35	-	1	100	16	-	-	-
2018	31	-	1	100	16	-	-	-
2019	36	-	1	100	16	-	-	-
2020	35	-	2	100	16	-	-	-
2021	36	-	2	100	15	-	-	-

자료 : 보건행정과

주1) 군인병원 제외

2) 정신병원, 결핵병원, 한센병원 포함

# HEALTH AND SOCIAL SECURITY

## NUMBER OF MEDICAL INSTITUTIONS

Unit : number

의 원 Clinics		특 수 병 원 <sup>2)</sup> Special hospitals		요 양 병 원 Long term care hospitals		
병 원 수 Number of establishments	병상수 Inpatient care beds	병 원 수 Number of establishments	병상수 Inpatient care beds	병 원 수 Number of establishments	병상수 Inpatient care beds	
45	105	-	-	4	687	2017
46	94	-	-	4	665	2018
57	159	-	-	4	670	2019
54	90	-	-	4	504	2020
59	124	-	-	4	641	2021

Source : Division of health administration

## NUMBER OF MEDICAL INSTITUTIONS (Cont's)

Unit : number

부 속 의 원 Dispensaries		보건의료원 Health clinics	보 건 소 Health centers	보건지소 Sub health-center	보건진료소 Primary health care post	
병 원 수 Number of establishments	병상수 Inpatient care beds					
-	-	-	1	2	1	2017
-	-	-	1	2	1	2018
-	-	-	1	2	1	2019
-	-	-	1	2	1	2020
-	-	-	1	2	1	2021

Source : Division of health administration

1) Excluding military hospitals

2) Including mental, tuberculosis, and leprosy hospitals

## 2. 의료기관종사 의료인력

단위 : 명

	합 계 Total	의 사 Physicians		치과의사 Dentists	한 의사 Oriental medical doctors	약 사 <sup>1)</sup> Pharmacists
		상근 의사 Full-time	비상근 의사 Part-time			
2017	2,476	505	-	51	47	30
2018	2,978	524	-	47	39	35
2019	3,193	557	-	48	47	56
2020	3,370	530	-	50	45	135
2021	2,755	517	-	36	33	35

자료 : 보건행정과

주) 의료법 제 3조에 의한 의료기관(보건소 제외)

1) 개인약국 약사 제외

# MEDICAL AND PARAMEDICAL PERSONNEL IN MEDICAL INSTITUTIONS

Unit : Person

조산사 Midwives	간호사 Nurses	간호조무사 Nurse aids	의료기사 Medical technicians	의무기록사 Medical record technicians	
-	1,117	377	325	24	2017
-	1,586	381	351	15	2018
-	1,586	482	400	17	2019
-	1,597	516	482	15	2020
-	1,613	142	364	15	2021

Source : Divison of health administration

Medical Institutions as stipulated in Article 3 of Medical Act (excludes public health centers).

1) Excluding pharmacists of private-run pharmacies

### 3. 보건소인력

단위 : 명

	합 계 Total	소 장 Director		의 사 Physicians		
		의 사 Physicians	의사 외 Non-physician	의무직 Medical officer	계약직 Tempoary Medical officer	공중보건의 Public health doctor
2017	-	-	-	-	-	-
2018	-	-	-	-	-	-
2019	-	-	-	-	-	-
2020	42	-	1	-	1	-
2021	50	-	1	-	1	-

자료 : 보건행정과

### 보건소인력 (계속)

단위 : 명

	간호사 Nurses	영양사 Dietitians	보건교육사 Health education specialist	의료기사 Medical Technicians			
				방사선사 Radiological technicians	임상병리사 Clinic pathology technicians	치과위생사 Dental hygienics technicians	물리치료사 Physical therapy technicians
2017	-	-	-	-	-	-	-
2018	-	-	-	-	-	-	-
2019	-	-	-	-	-	-	-
2020	10	2	-	3	6	2	2
2021	12	2	-	4	5	2	1

자료 : 보건행정과

주) 정원기준



## NUMBER OF STAFFS IN HEALTH CENTERS

Unit : Person

치과의사 Dentists		한의사 Oriental Medical Doctors		약사 Pharmacists	
일반 Dental officer	공중보건의 Public health doctor	일반 Oriental medical officer	공중보건의 Public health OMDs		
-	-	-	-	-	2017
-	-	-	-	-	2018
-	-	-	-	-	2019
1	-	1	-	1	2020
1	-	1	-	1	2021

Source : Divison of Health administration

## NUMBER OF STAFFS IN HEALTH CENTERS (Cont's)

Unit : Person

작업치료사 Occupational therapists	간호 조무사 Nursing aides	행정직 Public Administrators	보건직 Pubic Health workers	기능직등 Others	
-	-	-	-	-	2017
-	-	-	-	-	2018
-	-	-	-	-	2019
-	-	5	4	3	2020
-	1	4	11	3	2021

Source : Divison of Health administration

Based on employment quotas

## 4. 보건지소 및 보건진료소, 건강생활지원센터 인력현황

단위 : 명

	합 계 Total	의 사 Physicians			치과의사 Dentists	
		의무직 Medical officer	계약직 Tempoary Medical officer	공중보건의 Public health doctor	일반 Dental officer	공중보건의 Public health doctor
2017	-	-	-	-	-	-
2018	-	-	-	-	-	-
2019	-	-	-	-	-	-
2020	24	-	1	-	-	1
2021	42	-	1	-	-	1

자료 : 보건행정과

## 보건지소 및 보건진료소, 건강생활지원센터 인력현황 (계속)

단위 : 명

	의료기사 Medical Technicians				
	방사선사 Radiological technicians	임상병리사 Clinic pathology technicians	치과위생사 Dental hygienics technicians	물리치료사 Physical therapy technicians	작업치료사 Occupational therapists
2017	-	-	-	-	-
2018	-	-	-	-	-
2019	-	-	-	-	-
2020	2	-	-	-	-
2021	2	-	-	1	-

자료 : 보건행정과

주) 정원기준

## PERSONNEL IN SUB-HEALTH CENTERS AND PRIMARY HEALTH CARE POSTS, COMMUNITY HEALTH PROMOTION CENTERS BY CITY/PROVINCE

Unit : Person

한 의사 Oriental Medical Doctors		약 사 Pharmacists	간 호 사 Nurses	영 양 사 Dietitians	보 건 교 육 사 Health education specialist	
일 반 Oriental medical officer	공 중 보 건 의 Public health OMDs					
-	-	-	-	-	-	2017
-	-	-	-	-	-	2018
-	-	-	-	-	-	2019
-	1	-	12	-	-	2020
-	1	-	26	1	-	2021

Source : Divison of Health administration

## PERSONNEL IN SUB-HEALTH CENTERS AND PRIMARY HEALTH CARE POSTS, COMMUNITY HEALTH PROMOTION CENTERS BY CITY/PROVINCE (Cont's)

Unit : Person

간 호 조 무 사 Nursing aides	행 정 직 Publi Administrators	보 건 직 Pubic Health workers	기 능 직 등 Others	
-	-	-	-	2017
-	-	-	-	2018
-	-	-	-	2019
-	-	"6 (간 호 사 1, 영 양 사 1, 치 위 생 사 1, 기 타 3)"	"1 (운 전 직 1)"	2020
2	-	"6 (간 호 사 1, 위 생 사 2, 의 무 기 록 사 1, 영 양 사 1, 치 위 생 사 1)"	"1 (운 전 직 1)"	2021

Source : Divison of Health administration

Number of staff capacity at each center.

## 5. 의약품등 제조업소 및 판매업소

단위 : 개소

	제조업소 Number of manufactures					판매업소 Number of sellers		
	계 Total	의약품 Drugs	의약품외품 Nondrug products	화 장 품 Cosmetics	의료기기 Medical instruments	계 Total	약 국 Pharmacies	한약국 Dispensary of Oriental medicine
2017	-	-	-	-	-	134	58	-
2018	-	-	-	-	-	144	58	-
2019	-	-	-	-	-	152	60	-
2020	-	-	-	-	-	168	58	1
2021	-	-	-	-	-	212	61	1

자료 : 보건행정과

# MANUFACTURES AND STORES OF PHARMACEUTICAL GOODS ETC.

Unit : establishment

판매업소 Number of sellers								
약업사 Drug-gists	의약품 도매상 Wholesalers	한약도매상 Oriental medicine wholesalers	한약업사 Oriental medicine dealers	매약상 Restricted dealers	의료기기 판매업 Medical instruments sales	의료기기 임대업 Medical instruments leasing	의료기기 수리업 Medical instruments repair & maintenance	
1	3	-	4	-	-	-	-	2017
1	3	-	4	-	-	-	-	2018
1	3	-	3	-	-	-	-	2019
1	5	-	3	-	100	-	-	2020
1	6	-	3	-	140	-	-	2021

Source : Divison of Health administration

## 6. 식품위생관계업소

단위 : 개소

	합 계 Grand total	식품접객업 Food premises						
			휴게음식점 Restaurants	일반음식점 General restaurants	제과점 Bakeries	단란주점 Public bar karaokes	유형주점 Amusement restaurants	위탁급식영업 Contracted catering service
2017	3,511	2,992	420	2,261	80	50	88	94
2018	3,908	3,325	514	2,463	110	54	93	91
2019	3,758	3,552	591	2,614	109	55	92	91
2020	5,008	3,803	687	2,769	112	55	89	91
2021	4,976	3,757	712	2,710	108	53	88	86
연안동	549	298	34	237	1	5	8	13
신포동	641	518	65	387	7	20	36	3
신흥동	399	241	27	179	7	4	10	14
도원동	45	29	6	23	-	-	-	-
율목동	47	39	12	24	1	1	-	1
동인천동	420	332	73	229	7	11	10	2
북성동	82	57	15	32	1	1	1	7
송월동	-	-	-	-	-	-	-	-
영종동	445	329	72	247	4	1	1	4
영종1동	671	523	110	396	11	4	2	-
운서동	1,357	1,099	241	730	65	6	18	39
용유동	320	292	57	226	4	-	2	3

자료 : 위생과

# NUMBER OF LICENSED FOOD PREMISES, BY BUSINESS TYPE

Unit : establishment

집단급식소 Food suppliers for group	식품제조업 및 가공업 Food manufacturing & Processing				
		식품제조가공업 Food manufacturing and processing	즉석판매 제조가공업 Improvised food manufacturing and processing	식품첨가물 제조업 Food additives manufacturing	
188	247	68	179	-	2017
201	266	75	190	1	2018
206	300	84	215	1	2019
205	356	102	253	1	2020
<b>201</b>	<b>388</b>	<b>95</b>	<b>292</b>	<b>1</b>	<b>2021</b>
24	114	48	66	-	Younan-dong
14	48	4	44	-	Sinpo-dong
24	48	21	26	1	Sinheung-dong
5	6	1	5	-	Dowon-dong
2	2	1	1	-	Yulmok-dong
10	33	7	26	-	Dongincheon- dong
9	5	2	3	-	Bukseong-dong
-	-	-	-	-	Songwol-dong
23	35	4	31	-	Yeongjong-dong
15	44	-	44	-	Yeongjong1-dong
70	47	7	40	-	Woonseo-dong
5	6	-	6	-	Yongu-dong

## 식품위생관계업소 (계속)

단위 : 개소

		식품 운반·판매·기타업 Food Sales, Transportation, others			
		식품운반업 Food transportation	식품소분·판매업 Food subdivision·sales	식품보존업 Food Storage	용기·포장류 제조업 Container·package manufacturing
2017	86	12	48	24	2
2018	94	11	57	24	2
2019	105	11	68	24	2
2020	382	11	344	25	2
2021	355	10	320	23	2
연안동	100	3	87	10	-
신포동	27	1	26	-	-
신흥동	63	4	52	5	2
도원동	4	-	4	-	-
율목동	2	-	2	-	-
동인천동	23	-	23	-	-
북성동	9	-	9	-	-
송월동	-	-	-	-	-
영종동	22	-	22	-	-
영종1동	29	-	29	-	-
운서동	64	2	54	8	-
용유동	12	-	12	-	-

자료 : 위생과



## NUMBER OF LICENSED FOOD PREMISES, BY BUSINESS TYPE (Cont's)

Unit : establishment

건강기능식품 관련업체 Health functional food establishments				
건강기능식품 제조·수입·판매업 Health functional food manufacturing·importing·sales				
	건강기능식품 제조업 Manufacturing	건강기능 식품수입업 importing	건강기능식품 판매업 sales	
-	-	-	3,762	2017
-	-	-	4,002	2018
-	-	-	3,910	2019
262	-	-	262	2020
275	-	-	275	2021
13	-	-	13	Younan-dong
34	-	-	34	Sinpo-dong
23	-	-	23	Sinheung-dong
1	-	-	1	Dowon-dong
2	-	-	2	Yulmok-dong
22	-	-	22	Dongincheon-dong
2	-	-	2	Bukseong-dong
-	-	-	-	Songwol-dong
36	-	-	36	Yeongjong-dong
60	-	-	60	Yeongjong1-dong
77	-	-	77	Woonseo-dong
5	-	-	5	Yongu-dong

Source : Sanitation Division

## 7. 공중위생영업소

단위 : 개소

	총 계 Total	숙박업 <sup>1)</sup> Hotel business			목욕장업 Bathhouse
		소계 subtotal	일반 Non-cooking	생활 Cooking	
2017	517	246	-	-	25
2018	537	268	-	-	27
2019	503	271	-	-	23
2020	770	282	193	89	23
<b>2021</b>	<b>761</b>	<b>278</b>	<b>173</b>	<b>105</b>	<b>23</b>
연안동	51	25	23	2	4
신포동	69	19	18	1	2
신흥동	56	9	9	-	3
도원동	22	-	-	-	-
율목동	13	1	1	-	1
동인천동	108	41	40	1	2
북성동	15	15	15	-	-
송월동	-	-	-	-	-
영종동	38	1	1	-	-
영종1동	103	17	9	8	1
운서동	163	36	28	8	9
용유동	123	114	29	85	1

자료 : 위생과

주1) 관광호텔 포함

2) 공중위생관리법(2016.2.3.)에 따라 기존 위생관리용역업이 건물위생관리업으로 변경됨

# NUMBER OF PUBLIC SANITARY FACILITIES BY BUSINESS TYPE AND CITY/PROVINCE

Unit : establishment

이용업 Barber	미용업 Beauty shop	세탁업 Laundry	건물위생관리업 <sup>2)</sup> Sanitary service business	
42	102	61	41	2017
43	98	58	43	2018
29	90	46	44	2019
33	335	48	49	2020
30	344	41	45	2021
4	12	3	3	Younan-dong
2	42	3	1	Sinpo-dong
8	19	8	9	Sinheung-dong
1	18	3	-	Dowon-dong
1	9	-	1	Yulmok-dong
3	47	5	10	Dongincheon-dong
-	-	-	-	Bukseong-dong
-	-	-	-	Songwol-dong
5	28	2	2	Yeongjong-dong
2	75	5	3	Yeongjong1-dong
4	91	11	12	Woonseo-dong
-	3	1	4	Yongu-dong

Source : Sanitation Division

Including tourist hotels

Replacing the 'Business of providing building sanitary control services' with 'Sanitary service business' according to the Public Health Control Act(2016.2.3.)

## 8. 예방접종

단위 : 명

	결핵 BCG	B형간염 HepB	디프테리아, 파상풍, 백일해 DTaP	폴리오 IPV	b형헤모필루스 인플루엔자 Hib
2017	309	2,487	2,008	952	-
2018	279	4,669	3,287	988	-
2019	911	4,140	5,108	4,144	-
2020	451	3,725	1,630	715	1,240
2021	518	5,098	1,301	376	1,015

자료 : 건강증진과

※ 디프테리아 : Diphtheria, 파상풍 : Tetanus, 홍역 : Measles, 유행성이하선염 : Mumps, 풍진 : Rubella,  
b형 헤모필루스인플루엔자 : Hib

※ 기타에는 필수예방접종 백신 중 나열되지 않은 A형간염(HepA), Td, Tdap, 사람유두종바이러스 등 포함

## VACCINATIONS AGAINST MAJOR COMMUNICABLE DISEASES

Unit : person

페렴구균 PCV	홍역, 풍진, 유행성이하선염 MMR	수두 Var	일본뇌염 JE	기타 Others	
-	2,114	-	4,703	14,281	2017
-	2,412	-	5,076	15,461	2018
-	2,512	-	4,517	16,492	2019
4,649	2,251	2,091	2,278	54,949	2020
4,372	2,843	2,204	4,988	49,928	2021

Source : Health Promotion Division

'Others' include mandatory vaccines not listed above such as hepatitis A, Td, Tdap and human papilloma virus (HPV).

## 9. 모자보건사업 실적

### ACTIVITIES OF MATERNAL AND CHILD HEALTH CARE AT HEALTH CENTER

단위 : 명

Unit : person

	모자보건관리 Maternal and child health care program		
	임산부 등록관리 Registered mother	영유아 등록관리 Registered infant	
2017	847	498	2017
2018	778	192	2018
2019	851	393	2019
2020	808	36	2020
2021	779	20	2021

자료 : 국제도시보건과

Source : International Urban Health Division

## 10. 건강보험 적용 인구

단위 : 명, 개소

	합 계 Total				
	적용인구 Covered persons				
	계 Total			가입자 Insured	피부양자 Dependents
		남 Male	여 Female		
2017	116,599	60,653	55,946	75,004	41,595
2018	121,033	62,943	58,090	79,693	41,340
2019	134,696	69,939	64,757	90,276	44,420
2020	139,719	72,754	66,965	94,320	45,399
2021	144,064	75,063	69,001	98,506	45,558

자료 : 국민건강보험공단, 건강보험통계연보

## 건강보험 적용 인구 (계속)

단위 : 명, 개소

지 역 Self-employed					
적용인구 Covered persons					
계 Total			세대주 House- holer	가입자 Insured	
남 Male	여 Female				
33,514	17,581	15,933	19,659	33,514	2017
33,644	17,560	16,084	20,246	33,644	2018
36,882	19,117	17,765	22,735	36,882	2019
38,603	19,971	18,632	24,429	38,603	2020
39,148	20,168	18,980	25,123	39,148	2021

자료 : 국민건강보험공단, 건강보험통계연보

주1) 주민등록 주소지 기준, 지역의 가입자는 적용대상자를 말함

# COVERED PERSON(OR BENEFICIARIES) OF HEALTH INSURANCE

Unit : person, number

직장(근로자,공무원,사립학교 교직원) Industrial Workers						
사업장수 Number of Workplace	적용인구 Covered persons					
	계 Total			가입자 Insured	피부양자 Dependents	
	남 Male	여 Female				
5,125	83,085	43,072	40,013	41,490	41,595	2017
5,474	87,389	45,383	42,006	46,049	41,340	2018
5,717	97,814	50,822	46,992	53,394	44,420	2019
5,995	101,116	52,783	48,333	55,717	45,399	2020
6,398	104,916	54,895	50,021	59,358	45,558	2021

Source : National Health Insurance Service

## 11. 건강보험급여

단위 : 건, 천원

	합 계 Total		직 장 Medical insurance for employees	
	건수 Cases	금액 Amount	건수 Cases	금액 Amount
2017	3,004,869	113,613,061	2,152,678	76,531,745
2018	3,110,702	133,158,477	2,249,779	90,102,401
2019	3,452,563	156,220,888	2,515,647	105,702,651
2020	3,072,625	159,579,262	2,214,697	107,576,046
<b>2021</b>	<b>3,125,411</b>	<b>176,299,772</b>	<b>2,249,665</b>	<b>119,049,596</b>
입원	40,305	71,833,720	27,160	46,687,197
외래	2,028,274	69,608,686	1,461,942	48,944,258
약국	1,056,832	34,857,366	760,563	23,418,142

자료 : 국민건강보험공단

## 12. 건강보험대상자 진료 실적

단위 : 건, 일, 천원

	지급건수 Benefits granted	일 수 Days	
		내 원 Visit days	진 료 Medical treatment
2017	3,004,869	2,161,136	18,486,144
2018	3,110,702	2,246,942	19,878,026
2019	3,452,563	2,485,337	22,504,034
2020	3,072,625	2,248,907	23,085,818
<b>2021</b>	<b>3,125,411</b>	<b>2,321,592</b>	<b>24,757,169</b>
입 원	40,305	296,185	470,553
외 래	2,028,274	2,024,996	3,166,515
약 국	1,056,832	1,056,832	21,120,101

자료 : 「건강보험통계」 국민건강보험공단 통계관리부



## BENEFITS IN HEALTH INSURANCE

지 역 Self-employed		
건수 Cases	금액 Amount	
852,191	37,081,316	2017
860,923	43,056,076	2018
936,916	50,518,237	2019
857,928	52,003,217	2020
<b>875,746</b>	<b>57,250,176</b>	<b>2021</b>
13,145	25,146,523	In-patient
566,332	20,664,428	Out-patient
296,269	11,439,225	Pharmacy

Source : National Health Insurance Service

## MEDICAL TREATMENT ACTIVITIES UNDER THE NATIONAL HEALTH INSURANCE

Unit : case, day, thousand won

진 료 비 Medical expenses			
	공단 부담 Covered by NHIS	본인 부담 Covered by the patient	
152,139,088	113,613,061	38,526,028	2017
176,530,693	133,158,477	43,372,217	2018
207,205,457	156,220,888	50,984,569	2019
212,123,049	159,579,262	52,543,786	2020
<b>234,942,835</b>	<b>176,299,772</b>	<b>58,643,063</b>	<b>2021</b>
87,913,942	71,833,720	16,080,222	In-patient
98,732,304	69,608,686	29,123,619	Out-patient
48,296,589	34,857,366	13,439,222	Pharmacy

Source : National Health Insurance Service

## 13. 국민연금 가입자

단위 : 개소, 명

		총가입자수 Total Insurants		사업장 가입자 Insurants in workplaces	
		남 Male	여 Female	사업장 Workplaces	가입자 Insurants
2017	68,774	40,968	27,806	6,253	50,584
2018	74,521	44,026	30,495	6,778	55,836
2019	77,055	45,230	31,825	6,985	57,728
2020	80,655	48,685	31,970	7,696	60,650
2021	83,152	50,096	33,056	8,409	62,926

자료 : 국민연금공단

## 14. 국민연금 급여 지급현황

단위 : 명, 천원

	계 Total		연 금 Pension									
			노령연금 Old-age Pension									
			특 레 Special		노령연금 <sup>1)</sup> (20년 이상) Old-age pension (over 20 years)		노령연금 <sup>1)</sup> (10년 이상~ 20년 미만)		조 기 Early		분 할 Division	
	수급자수 No. of Recipients	금 액 Amount										
2017	9,663	39,334,147	2,822	7,098,094	603	5,738,534	3,042	13,561,931	1,250	6,822,650	71	133,970
2018	10,028	43,951,556	2,792	7,099,285	649	7,135,020	3,215	15,249,968	1,323	7,485,439	86	164,986
2019	11,298	49,984,389	2,785	7,218,857	862	8,667,088	3,805	17,133,381	1,515	9,037,772	102	202,061
2020	12,524	57,376,747	2,734	7,053,015	1,143	11,606,931	4,448	20,022,479	1,621	9,916,788	141	280,799
2021	13,886	67,324,504	2,697	6,976,160	1,519	15,820,869	5,150	23,380,527	1,771	11,299,610	162	386,761

자료 : 국민연금공단

주) ( )안은 국민연금 가입기간임

## NATIONAL PENSION INSURANTS BY INSURANCE TYPE

Unit : number, person

지역가입자 Insured persons in rural areas	임의가입자 Voluntarily insured persons	임의계속가입자 Voluntarily & continuously insured persons	
16,862	579	749	2017
17,092	603	990	2018
17,604	668	1,055	2019
18,195	738	1,072	2020
18,278	854	1,094	2021

Source : National Pension Service

## CASES AND BENEFITS IN NATIONAL PENSION BY BENEFIT TYPE

Unit : person, 1,000won

연 금 Pension				일시금 Lump-sum benefits						
장애연금 Disability pension		유족연금 Survivor pension		장 애 Disability lump-sum compensation		반 환 Lump-sum refund		사 망 Lump-sum death payment		
수급자수 No. of Recipients	금 액 Amount	수급자수 No. of Recipients	금 액 Amount	수급자수 No. of Recipients	금 액 Amount	수급자수 No. of Recipients	금 액 Amount	수급자수 No. of Recipients	금 액 Amount	
144	600,555	1,225	3,296,445	5	56,593	461	1,946,694	40	78,681	2017
148	696,622	1,364	3,777,426	4	51,466	400	2,164,534	47	126,810	2018
163	753,089	1,495	4,376,527	10	126,404	513	2,357,675	48	111,535	2019
164	728,115	1,640	4,760,655	7	119,219	572	2,692,965	54	195,781	2020
182	882,583	1,842	5,385,143	13	251,564	502	2,790,719	48	150,569	2021

Source : National Pension Service

Note : ( ) shows an insured period of National Pension scheme.

## 15. 노인여가복지시설

단위 : 개소, 명

	합 계 Total	노인복지관 Senior welfare center	
	시설수 Facilities	시설수 Facilities	종사자수 Workers
2017	81	1	-
2018	81	1	-
2019	85	1	-
2020	81	1	15
2021	91	1	17

자료 : 어르신장애인과

## 16. 노인주거복지시설

단위 : 개소, 명

	합 계 Total								양로시설 Provision for old age							
	시설수 Facilities	입소인원 Admissions				종사자수 Workers			시설수 Facilities	입소인원 Admissions				종사자수 Workers		
		정 원 apacity	현 원 Present		정 원 apacity					현 원 Present						
			남 Male	여 Female		남 Male	여 Female	남 Male		여 Female						
2017	-	-	-	-	-	-	-	-	-	-	-	-	-	-	-	-
2018	-	-	-	-	-	-	-	-	-	-	-	-	-	-	-	-
2019	4	90	55	-	-	30	-	-	4	90	55	-	-	30	-	-
2020	-	-	-	-	-	-	-	-	-	-	-	-	-	-	-	-
2021	-	-	-	-	-	-	-	-	-	-	-	-	-	-	-	-

자료 : 어르신장애인과

## LEISURE FACILITIES FOR THE ELDERLY

Unit : number, person

노인복지관 Senior welfare center		경로당 Community senior center	노인교실 Senior school	
종사자수 Workers		시설수 Facilities	시설수 Facilities	
남 Male	여 Female			
-	-	76	4	2017
-	-	77	3	2018
-	-	81	3	2019
3	12	77	3	2020
4	13	87	3	2021

Source : Elder & Disabled Person Support Division

## RESIDENTIAL WELFARE FACILITIES FOR THE ELDERLY

Unit : number, person

노인공동생활가정 Cohabitation								노인복지주택 Welfare House								
시설수 Facilities	입소인원 Admissions				종사자수 Workers			시설수 Facilities	입소인원 Admissions				종사자수 Workers			
	정 원 apacity	현 원 Present		정 원 apacity					현 원 Present							
		남 Male	여 Female		남 Male	여 Female	남 Male		여 Female							
-	-	-	-	-	-	-	-	-	-	-	-	-	-	-	-	2017
-	-	-	-	-	-	-	-	-	-	-	-	-	-	-	-	2018
-	-	-	-	-	-	-	-	-	-	-	-	-	-	-	-	2019
-	-	-	-	-	-	-	-	-	-	-	-	-	-	-	-	2020
-	-	-	-	-	-	-	-	-	-	-	-	-	-	-	-	2021

Source : Elder & Disabled Person Support Division

## 17. 노인의료복지시설

단위 : 개소, 명

	합 계 Total						양로시설 Institution for the aged					
	시설수 Facilities	입소인원 Admissions			종사자수 Workers		시설수 Facilities	입소인원 Admissions			종사자수 Workers	
		정 원 Regular	현 원 Present		남 Male	여 Female		정 원 Regular	현 원 Present		남 Male	여 Female
			남 Male	여 Female					남 Male	여 Female		
2017	14	657	514		364		12	639	498		352	
2018	14	670	597		367		12	652	581		357	
2019	19	796	663		469		17	778	645		454	
2020	22	915	875		520		20	897	861		510	
2021	22	1,005	822		565		20	987	805		550	

자료 : 어르신장애인과

## 18. 재가노인복지시설

단위 : 개소, 명

	합 계 Total				방문요양서비스 Home-visit care				주.야간보호시설 Day and night care			
	시설수 Facilities	이용인원 Admissions		종사자수 Workers	시설수 Facilities	이용인원 Persons		종사자수 Workers	시설수 Facilities	이용인원 Persons		종사자수 Workers
		정 원 Capacity	현 원 Users			정 원 Capacity	현 원 Users					
2017	1	-	81	3	1	-	81	3	-	-	-	-
2018	8	61	88	106	3	-	25	56	2	61	45	33
2019	9	90	85	81	3	-	25	46	4	90	55	30
2020	69	478	454	1,357	30	-	125	811	15	478	259	128
2021	70	780	2,025	1,263	32	-	963	741	13	780	468	123

자료 : 어르신장애인과

## MEDICAL WELFARE FACILITIES FOR THE ELDERLY

Unit : number, person

노인공동생활가정 Senior citizens' home						노인복지주택 Welfare house for the aged						
시설수 Facilities	입소인원 Admissions			종사자수 Workers		시설수 Facilities	입소인원 Admissions			종사자수 Workers		
	정 원 Regular	현 원 Present		남 Male	여 Female		정 원 Regular	현 원 Present		남 Male	여 Female	
		남 Male	여 Female					남 Male	여 Female			
2	18	16		12		-	-	-	-	-	-	2017
2	18	16		10		-	-	-	-	-	-	2018
2	18	18		15		-	-	-	-	-	-	2019
2	18	14		10		-	-	-	-	-	-	2020
2	18	17		15		-	-	-	-	-	-	2021

Source : Elder & Disabled Person Support Division

## COMMUNITY CARE FACILITIES FOR THE ELDERLY

Unit : number, person

단기보호서비스 Short-term care respite				방문목욕서비스 Home-visit bathing				방문간호서비스				
시설수 Facilities	이용인원 Persons		종사자수 Workers	시설수 Facilities	이용인원 Persons		종사자수 Workers	시설수 Facilities	이용인원 Persons		종사자수 Workers	
	정 원 Capacity	현 원 Users			정 원 Capacity	현 원 Users			정 원 Capacity	현 원 Users		
-	-	-	-	-	-	-	-	-	-	-	-	2017
-	-	-	-	3	-	18	17	-	-	-	-	2018
-	-	-	-	2	-	5	5	-	-	-	-	2019
-	-	-	-	23	-	70	415	-	-	-	-	2020
-	-	-	-	24	-	594	396	-	-	-	-	2021

Source : Elder & Disabled Person Support Division

## 재가노인복지시설 (계속)

### COMMUNITY CARE FACILITIES FOR THE ELDERLY (Cont's)

단위 : 개소, 명

복지옹구지원서비스				재가노인지원서비스 Community care supporting service				
시설수 Facilities	이용인원 Persons		종사자수 Workers	시설수 Facilities	이용인원 Persons		종사자수 Workers	
	정 원 Capacity	현 원 Users			정 원 Capacity	현 원 Users		
-	-	-	-	-	-	-	-	2017
-	-	-	-	-	-	-	-	2018
-	-	-	-	-	-	-	-	2019
-	-	-	-	1	-	-	3	2020
-	-	-	-	1	-	-	3	2021

자료 : 어르신장애인과



## 19. 국민기초생활보장 수급자

단위 : 가구수, 개, 명

	총 수급자 Total recipients				일반수급자 General recipients			
					가 구 No. of	인 원 No. of persons		
	가 구 No. of	계 Sub-total	남 Male	여 Female		계 Sub-total	남 Male	여 Female
2017	2,933	4,013	-	-	2,687	3,767	-	-
2018	3,477	4,691	-	-	3,174	4,388	-	-
2019	3,929	5,257	-	-	3,568	4,896	-	-
2020	4,661	6,340	-	-	4,344	6,023	-	-
2021	5,404	7,319	-	-	5,022	6,937	-	-

자료 : 복지정책과

## RECIPIENTS OF NATIONAL BASIC LIVELIHOOD SECURITY BENEFIT

Unit : household, number, person

시설수급자 Institutionalized Recipients				
가 구 No. of households	인원 No. of persons			
	소계 Sub total	남 Male	여 Female	
246	246	-	-	2017
303	303	-	-	2018
361	361	-	-	2019
317	317	-	-	2020
382	382	-	-	2021

Source : Welfare Policy Division

## 20. 기초연금 수급자 수

단위 : 명, %

	전체 노인 대비 기초연금 수급자 (명) Total recipients to population 65 years old & over					
	전체 노인 Population 65 years old & over			수급자수 Total recipients		
	합계 Total	남 Male	여 Female	합계 Total	남 Male	여 Female
2017	-	-	-	-	-	-
2018	-	-	-	-	-	-
2019	-	-	-	-	-	-
2020	21,735	9,689	12,046	15,267	6,268	8,999
2021	21,339	9,384	11,955	15,164	6,213	8,951

자료 : 어르신장애편과

## 21. 여성복지시설

단위 : 개소, 명

	합 계 Total				한부모가족시설 Single-parent family							
					계 Sub-total				모자가족복지시설 Mother-and-child family facilities			
	시설수 No. of facilities	입소자 Admissions	퇴 소 자 Discharges	연말현재 생활인원 Inmates as of year-end	시설수 No. of facilities	입소자 Admissions	퇴 소 자 Discharges	연말현재 생활인원 Inmates as of year-end	시설수 No. of facilities	입 소 자 Admissions	퇴 소 자 Discharges	연말현재 생활인원 Inmates as of year-end
2017	2	124	120	33	1	111	110	22	-	-	-	-
2018	2	85	80	28	1	83	76	19	-	-	-	-
2019	2	83	75	20	1	70	67	13	-	-	-	-
2020	2	57	56	21	1	47	47	12	-	-	-	-
2021	2	49	46	25	1	42	36	19	-	-	-	-

자료 : 여성보육과

## RECIPIENTS OF BASIC PENSION

Unit : number, person

전체 노인 대비 기초연금 수급자 (명) Total recipients to population 65 years old & over			
수급률 (%) Take-up rate			
합계 Total	남 Male	여 Female	
-	-	-	2017
-	-	-	2018
-	-	-	2019
100.0	65.0	35.0	2020
100.0	41.0	59.0	2021

Source : Elder & Disabled Person Support Division

## WOMEN'S WELFARE INSTITUTIONS

Unit : number, person

한부모가족시설 Single-parent family												
미혼모자가족복지시설 Unmarried mother-and-child family facilities				미혼모자가족복지시설 공동생활가정 Group home for mother-and-child families				모자일시지원복지시설 Temporary facilities for mother and child				
시설 수 No. of facilities	입 소 자 Admissions	퇴 소 자 Discharges	연말현재 생활인원 Inmates as of year-end	시설 수 No. of facilities	입 소 자 Admissions	퇴 소 자 Discharges	연말현재 생활인원 Inmates as of year-end	시설 수 No. of facilities	입 소 자 Admissions	퇴 소 자 Discharges	연말현재 생활인원 Inmates as of year-end	
1	111	110	22	-	-	-	-	-	-	-	-	2017
1	83	76	19	-	-	-	-	-	-	-	-	2018
1	70	67	13	-	-	-	-	-	-	-	-	2019
1	47	47	12	-	-	-	-	-	-	-	-	2020
1	42	36	19	-	-	-	-	-	-	-	-	2021

Source : Woman & Childcare Division

## 여성복지시설 (계속)

단위 : 개소, 명

	소외여성 복지시설 Female victims of violence											
	계 Sub-total				성폭력피해자보호시설 Facilities for victims of sexual violence				가정폭력피해자 보호시설 Facilities for victims of domestic violence			
	시설수 No. of facilities	입소자 Admissions	퇴 소 자 Discharges	연말현재 생활인원 Inmates as of year-end	시설수 No. of facilities	입소자 Admissions	퇴 소 자 Discharges	연말현재 생활인원 Inmates as of year-end	시설수 No. of facilities	입 소 자 Admissions	퇴 소 자 Discharges	연말현재 생활인원 Inmates as of year-end
2017	1	13	10	11	1	13	10	11	-	-	-	-
2018	1	2	4	9	1	2	4	9	-	-	-	-
2019	1	13	8	7	1	13	8	7	-	-	-	-
2020	1	10	9	9	1	10	9	9	-	-	-	-
2021	1	7	10	6	1	7	10	6	-	-	-	-

자료 : 여성보육과

- 한부모가족지원법 상 한부모가족시설을 수록하되 여성관련 시설만 수록(부자가족복지시설 등은 제외)
- 한부모가족복지시설은 총 10개의 유형으로 분류가능하고 그 중 여성관련 시설은 위의 유형 외 모자자립시설, 모자공동생활가정, 미혼모공동생활가정이 있음
- 시도 실정에 맞게 수록 가능

## 22. 여성폭력상담

단위 : 개소, 건

	여성폭력상담 Counseling for violence against women							
	합 계 Total		통합상담 <sup>1)</sup> Combined issues		가정폭력 Domestic violence		성폭력 Sexual violence	
	상담소 No. of counseling centers	상담건수 No. of counseling cases	상담소 No. of counseling centers	상담 <sup>2)</sup> 건수 No. of counseling cases	상 담 소 No. of Counseling Centers	상담건수 No. of Counseling	상 담 소 No. of Counseling Centers	상담건수 No. of Counseling
2017	1	2,335	-	-	1	2,335	-	-
2018	1	2,963	-	-	1	2,963	-	-
2019	1	3,160	-	-	1	3,160	-	-
2020	1	1,694	-	-	1	1,694	-	-
2021	1	2,518	-	-	1	2,518	-	-

자료 : 여성보육과

- 주1) 한 상담소에서 "가정폭력, 성폭력, 성매매피해" 등 업무가 통합되어 상담하는 경우에 해당  
 2) 가정폭력 0건, 성폭력 0건, 성매매피해 0건 등으로 상담건에 대한 수치를 주석으로 설명

## WOMEN'S WELFARE INSTITUTIONS (Cont's)

Unit : number, person

소외여성 복지시설 Female victims of violence								
성매매 피해자 지원시설 Facilities for victims of prostitution				폭력피해이주여성보호시설 Facility for migrant women who are victims of violence				
시 설 수 No. of facilities	입 소 자 Admissions	퇴 소 자 Discharges	연말현재 생활인원 Inmates as of year-end	시 설 수 No. of facilities	입 소 자 Admissions	퇴 소 자 Discharges	연말현재 생활인원 Inmates as of year-end	
-	-	-	-	-	-	-	-	2017
-	-	-	-	-	-	-	-	2018
-	-	-	-	-	-	-	-	2019
-	-	-	-	-	-	-	-	2020
-	-	-	-	-	-	-	-	2021

Source : Woman & Childcare Division

- Including mother-and-child family welfare facilities stipulated under the Single-parent Family Support Act (excluding father-and-child family welfare facilities, etc.)
- Among the 10 sub-groups of 'single-parent family' facilities, this table only includes women-related ones. Mother and child self-independence assistance facilities, group homes for mother and child, and group homes for unmarried mother and child may be added to the table.
- Items may be adjusted according to the circumstances of cities and provinces

## COUNSELING FOR VIOLENCE AGAINST WOMEN

Unit : number, case

		피해자 지원내역 Counseling Follow-ups						
성매매피해 Forced prostitution		계 Total	심리·정서적 지 원 Counseling	수 사· 법적지원 Legal Aid	의 료 지 원 Medical Aid	시설입소연계 Victim's facility	기 타 Others	
상 담 소 No. of Counseling Centers	상담건수 No. of Counseling							
-	-	1,890	1,387	324	150	-	29	2017
-	-	992	799	188	-	-	5	2018
-	-	1,366	1,070	283	-	1	12	2019
-	-	807	602	123	-	2	80	2020
-	-	781	701	57	-	-	23	2021

Source : Woman & Childcare Division

## 23. 아동복지시설

단위 : 개소, 명

	합 계 Total										양육시설 Children bringing up facilities			
	시설수 No. of facilities	입소자 Admissions			퇴소자 Discharges			연말현재생활인원 No. of inmates as of year-end			시설수 No. of facilities	입소자 Admissions	퇴소자 Discharges	연말현재 생활인원 No. of inmates as of year-end
			남 Male	여 Female		남 Male	여 Female		남 Male	여 Female				
2017	2	90	-	-	97	-	-	75	-	-	2	90	97	75
2018	2	64	-	-	65	-	-	67	-	-	2	64	65	67
2019	2	110	-	-	99	-	-	83	-	-	2	110	99	83
2020	4	86	39	47	75	30	45	96	56	40	1	8	2	46
2021	4	72	39	33	84	47	37	96	57	39	1	5	3	46

자료 : 평생교육과

## 24. 장애인 거주시설 수 및 입소 현황

단위 : 개소, 명

	시설수 Number of facilities	입소자 Admissions			
		계 Total	위탁자 Referrals	무연고자 No relatives	기 타 Other
2017	2	11	11	-	-
2018	3	39	39	-	-
2019	3	39	39	-	-
2020	3	41	40	1	-
2021	3	40	40	-	-

자료 : 어르신장애인과

# CHILDREN WELFARE FACILITIES

Unit : number, person

자립지원시설 Self independence assistance facilities				보호치료시설 Child care treatment facilities				기 타 Others				
시설수 No. of facilities	입소자 Admissions	퇴소자 Discharges	연말현재 생활인원 No. of inmates as of year-end	시설수 No. of facilities	입소자 Admissions	퇴소자 Discharges	연말현재 생활인원 No. of inmates as of year-end	시설수 No. of facilities	입소자 Admissions	퇴소자 Discharges	연말현재 생활인원 No. of inmates as of year-end	
-	-	-	-	-	-	-	-	-	-	-	-	2017
-	-	-	-	-	-	-	-	-	-	-	-	2018
-	-	-	-	-	-	-	-	-	-	-	-	2019
-	-	-	-	-	-	-	-	3	78	73	50	2020
-	-	-	-	-	-	-	-	3	67	81	60	2021

Source : Lifelong Education Division

# INSTITUTIONS FOR THE DISABLED AND THEIR INMATES

Unit : number, person

퇴소자 Discharges						
계 Total	연고자인도 To relatives	취업 Employed	전원 Transfer	사망 Death	기타 Others	
4	2	-	2	-	-	2017
10	6	-	4	-	-	2018
3	3	-	-	-	-	2019
4	4	-	-	-	-	2020
4	2	-	2	-	-	2021

Source : Elder & Disabled Person Support Division

## 장애인 거주시설 수 및 입소 현황 (계속)

단위 : 개소, 명

	연말현재수용인원 No. of inmates as of year-end						
	성 별 Sex			연령별 Age			
	계 Total	남 Male	여 Female	18세미만 Less than 18 years		18세 이상 18 years and over	
				남 Male	여 Female	남 Male	여 Female
2017	11	6	5	-	-	6	5
2018	31	14	17	-	-	14	17
2019	39	20	19	-	-	20	19
2020	41	19	22	-	-	19	22
2021	40	19	21	-	-	19	21

자료 : 어르신장애인과

주) 2014년 부터 생활시설, 단기, 공동(법인 및 개인 시설) 포함

## 25. 장애인 등록현황

단위 : 명

	성 별 Gender			장애유형 By type of the disabled	
		남 Male	여 Female	지체 Physical Disability	뇌병변 Disability of Brain Lesion
2017	5,626	3,399	2,227	2,892	516
2018	5,626	3,399	2,227	2,892	516
2019	6,061	3,679	2,382	3,006	531
2020	6,243	3,782	2,461	3,012	526
2021	6,525	3,957	2,568	3,035	576

자료 : 어르신장애인과



## INSTITUTIONS FOR THE DISABLED AND THEIR INMATES (Cont's)

Unit : number, person

연말현재수용인원 No. of inmates as of year-end					
장 애 종 별 By category of disability					
지 체 Physically disabled	시 각 Visually disabled	청각언어 Auditorily and lingually disabled	정신지체 Mentally retarded	기 타 Others	
-	-	-	11	-	2017
-	-	-	31	-	2018
-	-	-	39	-	2019
-	-	-	41	-	2020
-	-	-	40	-	2021

Source : Elder & Disabled Person Support Division

## REGISTERED DISABLED PERSONS

Unit : person

장애유형 By type of the disabled					
시각 Visual Disability	청각 Hearing Disability	언어 Speech Disability	지적 Intellectual Disorder(Mental Retardation)	자폐성 Mental Disorder	
591	735	49	366	32	2017
591	735	49	366	32	2018
629	921	49	397	39	2019
653	1,011	55	422	49	2020
679	1,125	62	441	55	2021

Source : Elder & Disabled Person Support Division

## 장애인 등록현황 (계속)

단위 : 명

	장애유형 By type of the disabled				
	정신 Autistic Disorder	신장 Kidney Dysfunction	심장 Cardiac Dysfunction	호흡기 Respiratory Dysfunction	간 Hepatic Dysfunction (or Liver Dysfunction)
2017	145	180	7	20	27
2018	145	180	7	20	27
2019	154	204	11	19	31
2020	158	218	14	21	33
2021	175	234	11	23	40

자료 : 어르신장애인과

주1) 장애등급제(1~6급) 폐지되고 장애의 정도가 심한장애인(기존 1~3급), 심하지않은 장애인(기존 4~6급)으로 구분(시행 2019.7.1)

## 26. 어린이집

단위 : 개소, 명

	어린이집수 Childcare Facilities							
	합계 Total	국공립 Public	사회복지 법인 Authorized	민간 Private	법인· 단체 등 Authorized and others	협동 Parents coop	직장 Workshop	가정 Home
2017	110	14	1	19	1	-	12	63
2018	99	16	1	17	1	-	11	53
2019	105	22	1	15	1	-	11	55
2020	110	24	1	16	1	-	10	58
2021	104	25	1	16	-	-	10	52

자료 : 여성보육과

주) 개인 민간시설에 단체(법인외) 포함

## REGISTERED DISABLED PERSONS (Cont's)

Unit : person

장애유형 By type of the disabled			장애정도 <sup>1)</sup> By degree of disabled		
안면 Facial Disfigurement	장루·요루 Intestinal Fistular/ Urinary Fistular	뇌전증 Epilepsy	심한장애 Severe disability	심하지 않은 장애 Mild disability	
3	49	14	-	-	2017
3	49	14	-	-	2018
4	50	16	1,986	4,075	2019
4	49	18	2,028	4,215	2020
5	45	19	2,129	4,396	2021

Source : Elder & Disabled Person Support Division

## CHILDCARE FACILITIES

Unit : number, person

보육아동수 Children in care								
합 계 Total	국공립 Public	사회복지 법인 Authorized	법인· 단체 등 Authorized and others	민간 Private	가정 Home	협동 Parents coop	직장 Workshop	
3,657	1,080	63	32	1,011	1,080	-	749	2017
3,581	735	63	32	922	951	-	878	2018
3,844	928	63	31	860	1,002	-	960	2019
3,907	1,059	63	23	819	975	-	968	2020
3,833	1,102	59	-	862	866	-	944	2021

Source : Woman & Childcare Division



# 12

## XII. 환 경

### Environment

1. 환경오염물질 배출사업장(Environmental Pollutant Emitting Facilities)
2. 쓰레기 수거(Waste Collection and Disposal)
3. 시설녹지현황(Greenlands)

## XII. 환 경

### 1. 환경오염물질 배출사업장

단위 : 개소

	대 기 (가스 · 먼지 · 매연 및 악취) Air pollution(gas, dust, soot and bad smell)					
	계 Total	1 종 Class 1	2 종 Class 2	3 종 Class 3	4 종 Class 4	5 종 Class 5
2017	111	10	4	1	34	62
2018	116	9	4	1	35	67
2019	121	10	4	1	40	66
2020	117	9	3	2	39	64
2021	117	9	3	2	39	64

자료 : 환경보호과

### 2. 쓰레기 수거

단위 : km², 명, 톤/일, 대, %

	행정구역 Administrative district		청소구역 Waste-collected area		수거지인구율 (b/a) Population ratio in the waste- collected area	배출량 <sup>1)</sup> (c) Amount of discharged waste	처리량 <sup>1)</sup> (d) Amount of waste disposal	수 거 율 (d/c) Disposal ratio
	면 적 Area	인 구(a) Population	면 적 Area	인 구(b) Population				
2017	140.17	114,869	140.16	114,036	99.00	31,840.0	31,840.00	100
2018	140.27	126,252	129.98	125,464	99.00	41,451.0	41,451.00	100
2019	140.29	135,135	130.00	134,383	99.00	37,149.0	37,149.00	100
2020	140.36	143,656	130.07	142,923	99.49	254.9	254.90	100
2021	140.36	152,931	130.07	152,201	99.52	218.8	218.80	100

자료 : 환경보호과

# ENVIRONMENT

## ENVIRONMENTAL POLLUTANT EMITTING FACILITIES

Unit : number(place)

수 질 (폐수) Water pollution(waste water)						소음및진동 Noise and vibration	
계 Total	1 종 Class 1	2 종 Class 2	3 종 Class 3	4 종 Class 4	5 종 Class 5		
152	-	9	11	12	120	51	2017
159	-	9	12	13	125	51	2018
160	-	9	13	11	127	50	2019
163	2	8	11	8	134	49	2020
181	2	8	13	12	146	49	2021

Source : Environmental Protection Division

## WASTE COLLECTION AND DISPOSAL

Unit : km², person, ton/day, each, %

처 리 방 법 By type of waste disposal										
	매 립 Landfill	소 각 Incineration	재활용 Recycling	기 타 Others	폐 기 물 Wastes					
					생활계 폐기물 Municipal waste					
					발 생 량 Generation	매 립 Landfill	소 각 Incineration	재 활 용 Recycling	기타 Others	
-	-	-	-	-	-	-	-	-	-	2017
-	-	-	-	-	-	-	-	-	-	2018
-	-	-	-	-	-	-	-	-	-	2019
2,665.1	42.9	178.2	2,384.2	59.8	254.9	25.1	89.9	139.9	-	2020
2,870.2	36.0	172.2	2,614.5	47.5	218.8	19.8	96.8	100.9	1.2	2021

Source : Environmental Protection Division

## 쓰레기 수거 (계속)

단위 : km<sup>2</sup>, 명, 톤/일, 대, %

	처 리 방 법 By type of waste disposal														
	폐 기 물 Wastes														
	사업장 배출시설계 폐기물 Wastes from Industrial disposal facilities					건설 폐기물 Construction wastes				지정 폐기물 Designated wastes					
	발생량 Generation	매 립 Landfill	소 각 Incineration	재활용 Recycling	기 타 Others	발생량 Generation	매 립 Landfill	소 각 Incineration	재활용 Recycling	발생량 Generation	매 립 Landfill	소 각 Incineration	재활용 Recycling	기 타 Others	
2017	-	-	-	-	-	-	-	-	-	-	-	-	-	-	
2018	-	-	-	-	-	-	-	-	-	-	-	-	-	-	
2019	-	-	-	-	-	-	-	-	-	-	-	-	-	-	
2020	1,068.6	7.3	66.8	935.3	59.2	1,284.7	6.2	2.3	1,276.2	56.9	4.3	19.2	32.8	0.6	
2021	1,068.7	9.6	57.2	955.7	46.2	1,532.9	3.0	4.0	1,525.9	49.7	3.6	14.2	31.9	0.1	

자료 : 환경보호과

주1) 해양환경관리법 시행규칙에 따라 수산물가공 잔재물, 어패류 등만 해당

## 3. 시설녹지현황

단위 : 개소, m<sup>2</sup>

	계 Total		완충녹지 Buffer greenlands	
	개소 Number of greenlands	면적 Area of Greenlands	개소 Number of greenlands	면적 Area of Greenlands
2017	8	18,673	6	17,688
2018	8	18,673	6	17,688
2019	6	14,259	4	13,274
2020	6	14,259	4	13,274
2021	104	1,120,753	74	712,518

자료 : 도시공원과(영종), 도시계획과(원도심)



## WASTE COLLECTION AND DISPOSAL (Cont's)

Unit : km<sup>2</sup>, person, ton/day, each, %

지방자치 Local governments				처리업체 Service company				자가처리업소 Self-managed workplace				
인 원 Workers	장 비 Equipment			인 원 Workers	장 비 Equipment			인 원 Workers	장 비 Equipment			
	차 량 Motorcars	손수레 Handcars	중장비 Heavy equipment		차 량 Motorcars	손수레 Handcars	중장비 Heavy equipment		차 량 Motorcars	손수레 Handcars	중장비 Heavy equipment	
84	13	40	-	44	32	16	3	-	-	-	-	2017
84	14	-	-	46	38	16	3	-	-	-	-	2018
84	14	-	-	29	8	21	-	-	-	-	-	2019
84	13	70	-	68	37	14	3	-	-	-	-	2020
84	18	70	-	68	38	16	3	-	-	-	-	2021

Source : Environmental Protection Division

## GREENLANDS

Unit : number, m<sup>2</sup>

경관녹지 Scenery greenlands		연결녹지 Connection greenlands		
개소 Number of greenlands	면적 Area of Greenlands	개소 Number of greenlands	면적 Area of Greenlands	
2	985	-	-	2017
2	985	-	-	2018
2	985	-	-	2019
2	985	-	-	2020
20	315,931	10	92,303	2021

Source : City Park Division, Urban Planning Division



# 13

## XIII. 교육 및 문화

### Education and Culture

1. 학교 총 개황(General Status of Schools)
2. 유치원(Kindergarten)
3. 초등학교(Elementary Schools)
4. 중학교(국공립)(Middle School (National·Public))
- 4-1. 중학교(사립)(Middle School (Private))
5. 일반고등학교(국·공립)(General High School (National·Public))
- 5-1. 일반고등학교(사립)(General High School (Private))
6. 특수목적고등학교(국·공립)(Special Purpose High School (National·Public))
- 6-1. 특수목적고등학교(사립)(Special Purpose High School (Private))
7. 특성화고등학교(국·공립)(Specialized High School (National·Public))
- 7-1. 특성화고등학교(사립)(Specialized High School (Private))
8. 자율고등학교(국·공립)(Autonomous High School (National·Public))
- 8-1. 자율고등학교(사립)(Autonomous High School (Private))
9. 적령아동 취학(입학상황)(Admission of Freshmen)
10. 사설학원(Private Institutes)
11. 문화재(Cultural Heritage)
12. 공공체육시설(Public Sports Facilities)
- 12-1. 신고·등록 체육시설업(Reported·Registered Sports Facilities)
13. 청소년 수련시설(Youth Facilities)
14. 언론매체(The Press and Media)

## XIII. 교육 및 문화

### 1. 학교 총 개황

단위 : 개, 명

	학교수 Schools	학급 및 학과수 Classes & Departments	학생수 Students	교원수 Teachers
2018	52	957	21,903	1,956
2019	54	978	21,214	2,012
2020	55	1,024	23,026	2,137
2021	59	1,057	23,052	2,174
2022	59	1,099	23,362	2,044
유치원	19	125	2,166	167
초등학교	15	427	9,120	618
중학교(국공립)	7	152	3,919	295
중학교(사립)	3	46	926	88
일반고등학교(국공립)	5	128	2,879	315
일반고등학교(사립)	2	48	1,040	107
특수목적고등학교(국공립)	3	48	933	156
특수목적고등학교(사립)	-	-	-	-
특성화고등학교(국공립)	3	77	1,290	193
특성화고등학교(사립)	1	24	432	50
자율고등학교(국공립)	-	-	-	-
자율고등학교(사립)	1	24	657	55
전문대학	-	-	-	-
교육대학	-	-	-	-
대학	-	-	-	-
대학원	-	-	-	-
기타학교	-	-	-	-

자료 : 인천광역시남부교육지원청 \* 학교수에 분교 포함

주) 교육청 자료의 기준일은 2022년 4월 1일 기준

- 유치원, 초등학교, 중학교(국공립, 사립), 일반고등학교(국공립, 사립), 일반고등학교(국공립, 사립), 자율고등학교(국공립, 사립), 전문대학, 교육대학, 대학, 대학원, 기타학교 등(2011년부터 고등학교 분류 변경)
- 각 항목의 합계는 「2. 유치원~14. 기타학교」의 해당 항목의 숫자와 일치

# EDUCATION AND CULTURE

## GENERAL STATUS OF SCHOOLS

입학자 및 졸업자수 Entrants&Graduates		
입학자 Entrants	졸업자 Graduates	
-	-	2018
-	-	2019
-	-	2020
-	-	2021
6,353.0	6,279.0	2022
889.0	857.0	Kindergartens
1,510.0	1,344.0	Elementary schools
1,202.0	1,151.0	Middle schools(National & Public)
271.0	304.0	Middle schools(Private)
1,042.0	952.0	General high schools(National & Public)
350.0	370.0	General high schools(Private)
343.0	327.0	Special-purpose high schools(National & Public)
0.0	0.0	Special-purpose high schools(Private)
408.0	576.0	Specialized high schools(National & Public)
110.0	181.0	Specialized high schools(Private)
0.0	0.0	Autonomous high schools(National & Public)
228.0	217.0	Autonomous high schools(Private)
-	-	Junior College and College
-	-	University of Education
-	-	University
-	-	Graduate School
-	-	Other schools

Source : Incheon Metropolitan City Nambu Office of Education

## 2. 유 치 원

단위 : 개, 명

	원 수 Kindergartens	학급수 Classes	원 아 수 Children			교 원 수 Teachers			직원수 Clerical staffs		
			남 Male	여 Female		남 Male	여 Female		남 Male	여 Female	
2018	17	117	1,956	1,009	947	124	1	123	26	12	14
2019	17	121	2,195	1,130	1,065	168	2	166	20	8	12
2020	18	123	2,215	1,161	1,054	163	4	159	23	11	12
2021	19	126	2,141	1,095	1,046	167	3	164	24	10	14
2022	19	125	2,166	1,112	1,054	167	2	165	22	7	15

자료 : 인천광역시남부교육지원청

주1) 사무직원수는 기탁직이 제외됨.

2) '20 년 재취원아수 장표 삭제

## 3. 초등학교

단위 : 개, 명, 천㎡

	학교수 Schools	학급수 Classes	학생수 Students			교원수 Teachers			직원수 Clerical staffs		
			남 Male	여 Female		남 Male	여 Female		남 Male	여 Female	
2018	15	338	7,528	3,871	3,657	486	163	323	54	19	35
2019	18	379	8,201	4,230	3,971	547	170	377	53	20	33
2020	16	370	8,455	4,307	4,148	568	176	392	57	19	38
2021	15	394	8,604	4,394	4,210	569	179	390	60	21	39
2022	15	427	9,120	4,663	4,457	618	193	425	53	17	36

자료 : 인천광역시남부교육지원청

- 교지면적은 교사대지와 체육장의 합계

- 건물은 보통 및 특별교실, 관리실, 기타의 합계

# KINDERGARTEN

Unit : number, person

신입원아수 New Entrants			졸업원아수 Children readmitted			교실수 Rooms					
남 Male	여 Female		남 Male	여 Female		일반교실 Regular	교과교실 Subject	특별교실 Special subject	수준별교실 Level of		
-	-	-	768	393	375	100	-	-	-	-	2018
-	-	-	769	403	366	95	-	-	-	-	2019
-	-	-	806	404	402	95	-	-	-	-	2020
-	-	-	785	398	387	95	-	-	-	-	2021
889	469	420	857	463	394	103	-	-	-	-	2022

Source : Incheon Metropolitan City Nambu Office of Education

# ELEMENTARY SCHOOLS

Unit : number, person, thousand m<sup>2</sup>

입학자수 Entrants			졸업자수 Graduates			교지면적 Area of school sites	건물면적 Area of school buildings	교실수	
남 Male	여 Female		남 Male	여 Female					
-	-	-	1,133	-	-	171	115	353	2018
-	-	-	1,183	-	-	184	130	404	2019
-	-	-	1,488	-	-	184	142	430	2020
1,486	-	-	1,345	-	-	199	158	472	2021
1,510	786	724	1,344	678	666	199	159	574	2022

Source : Incheon Metropolitan City Nambu Office of Education

- 'Area of school sites' refers to the total of the sizes of building sites and playgrounds.

- 'Area of school building' refers to the total of the size of regular and special subject classrooms, management & administrative rooms, and others.

## 4. 중 학교

### 가. 중학교 (국·공립)

단위 : 개, 명, 천㎡

	학교수 Schools	학급수 Classes	학생수 Students			교원수 Teachers			직원수 Clerical staffs		
			남 Male	여 Female		남 Male	여 Female		남 Male	여 Female	
2018	5	108	2,972	1,479	1,493	218	63	155	18	6	12
2019	6	134	3,181	1,613	1,568	268	90	178	22	10	12
2020	6	138	3,494	1,782	1,712	267	91	176	19	8	11
2021	7	143	3,744	1,862	1,882	284	90	194	25	10	15
2022	7	152	3,919	1,933	1,986	295	89	206	25	11	14

자료 : 인천광역시남부교육지원청

- 교지면적은 교사대지와 체육장의 합계
- 건물은 보통 및 특별교실, 관리실, 기타의 합계
- 교실수는 일반교실, 교과교실, 특별교실, 수준별교실의 합계

### 나. 중학교 (사립)

단위 : 개, 명, 천㎡

	학교수 Schools	학급수 Classes	학생수 Students			교원수 Teachers			직원수 Clerical staffs		
			남 Male	여 Female		남 Male	여 Female		남 Male	여 Female	
2018	3	49	1,080	787	293	99	53	46	11	8	3
2019	3	47	989	714	275	95	53	42	12	10	2
2020	3	47	1,006	721	285	93	48	45	12	10	2
2021	3	47	980	685	295	92	47	45	12	9	3
2022	3	46	926	615	311	88	46	42	11	8	3

자료 : 인천광역시남부교육지원청

- 교지면적은 교사대지와 체육장의 합계
- 건물은 보통 및 특별교실, 관리실, 기타의 합계
- 교실수는 일반교실, 교과교실, 특별교실, 수준별교실의 합계



# MIDDLE SCHOOL

## 가. Middle School (National·Public)

Unit : number, person, thousand m<sup>2</sup>

	입학자수 Entrants			졸업자수 Graduates		교지면적 Area of school sites	건물면적 Area of school buildings	교실수 Classrooms	
	남 Male	여 Female		남 Male	여 Female				
925	-	-	890	-	-	63	42	112	2018
1,065	-	-	962	-	-	78	54	142	2019
1,324	-	-	1,113	-	-	78	54	143	2020
1,248	-	-	1,036	-	-	93	67	222	2021
1,202	607	595	1,151	592	559	93	67	222	2022

Source : Incheon Metropolitan City Nambu Office of Education

- 'Area of school sites' refers to the total of the sizes of building sites and playgrounds.
- 'Area of school building' refers to the total of the size of regular and special subject classrooms, management & administrative rooms, and others.

## 나. Middle School (Private)

Unit : number, person, thousand m<sup>2</sup>

	입학자수 Entrants			졸업자수 Graduates		교지면적 Area of school sites	건물면적 Area of school buildings	교실수 Classrooms	
	남 Male	여 Female		남 Male	여 Female				
331	-	-	407	-	-	20	22	49	2018
312	-	-	372	-	-	20	22	47	2019
390	-	-	362	-	-	20	22	47	2020
295	-	-	318	-	-	20	22	47	2021
271	168	103	304	221	83	20	22	75	2022

Source : Incheon Metropolitan City Nambu Office of Education

- 'Area of school sites' refers to the total of the sizes of building sites and playgrounds.
- 'Area of school building' refers to the total of the size of regular and special subject classrooms, management & administrative rooms, and others.

## 5. 일반고등학교

### 가. 일반고등학교(국·공립)

단위 : 개, 명, 천㎡

	학교수 Schools	학급수 Classes	학생수 Students			교원수 Teachers			직원수 Clerical staffs		
			남 Male	여 Female		남 Male	여 Female		남 Male	여 Female	
2018	3	90	2,038	1,008	1,030	215	67	148	14	8	6
2019	3	91	1,985	956	1,029	230	74	156	12	7	5
2020	3	90	2,024	1,008	1,016	225	67	158	13	6	7
2021	4	96	2,100	1,020	1,080	241	73	168	16	7	9
2022	5	128	2,879	1,412	1,467	315	100	215	18	7	11

자료 : 인천광역시남부교육지원청

주 : 1) 대지와 체육장의 합계

2) 건물은 교수학습공간, 지원공간, 관리/행정공간, 보건/위생공간, 기타의 합계

3) 교실수는 일반교실, 교과교실, 특별교실, 수준별교실의 합계

4) '20년 고등학교 진학자수 장표 삭제

### 나. 일반고등학교 (사립)

단위 : 개, 명, 천㎡

	학교수 Schools	학급수 Classes	학생수 Students			교원수 Teachers			직원수 Clerical staffs		
			남 Male	여 Female		남 Male	여 Female		남 Male	여 Female	
2018	2	50	1,153	614	539	105	66	39	10	8	2
2019	2	50	1,106	579	527	113	67	46	10	8	2
2020	2	49	1,068	540	528	107	65	42	10	8	2
2021	2	49	1,068	528	540	104	61	43	8	6	2
2022	2	48	1,040	508	532	107	60	47	8	6	2

자료 : 인천광역시남부교육지원청

주 : 1) 대지와 체육장의 합계

2) 건물은 교수학습공간, 지원공간, 관리/행정공간, 보건/위생공간, 기타의 합계

3) 교실수는 일반교실, 교과교실, 특별교실, 수준별교실의 합계

4) '20년 고등학교 진학자수 장표 삭제

# HIGH SCHOOL

## 가. General High School (National·Public)

Unit : number, person, thousand m<sup>2</sup>

	입학자수 Entrants		졸업자수 Graduates			교지면적 Area of school sites	건물면적 Area of school buildings	교실수 Classrooms	
	남 Male	여 Female	남 Male	여 Female					
672	-	-	657	-	-	99	50	92	2018
739	-	-	707	-	-	99	50	93	2019
813	-	-	694	-	-	99	50	92	2020
778	-	-	637	-	-	120	66	129	2021
1,042	515	527	952	450	502	135	78	217	2022

Source : Incheon Metropolitan City Nambu Office of Education

## 나. General High School (Private)

Unit : number, person, thousand m<sup>2</sup>

	입학자수 Entrants		졸업자수 Graduates			교지면적 Area of school sites	건물면적 Area of school buildings	교실수 Classrooms	
	남 Male	여 Female	남 Male	여 Female					
353	-	-	428	-	-	45	20	51	2018
385	-	-	416	-	-	45	20	51	2019
357	-	-	383	-	-	45	20	51	2020
337	-	-	334	-	-	45	20	51	2021
350	183	167	370	195	175	45	20	75	2022

Source : Incheon Metropolitan City Nambu Office of Education

## 6. 특수목적고등학교

### 가. 특수목적고등학교(국·공립)

단위 : 개, 명, 천㎡

	학교수 Schools	학급수 Classes	학생수 Students			교원수 Teachers			직원수 Clerical staffs		
			남 Male	여 Female		남 Male	여 Female		남 Male	여 Female	
2018	3	48	983	638	345	150	90	60	36	18	18
2019	3	48	981	636	345	154	95	59	34	18	16
2020	3	48	956	608	348	148	89	59	33	18	15
2021	3	48	959	616	343	154	82	72	31	18	13
2022	3	48	933	584	349	156	81	75	31	19	12

자료 : 인천광역시남부교육지원청

주 : 1) 대지와 체육장의 합계

2) 건물은 교수학습공간, 자원공간, 관리/행정공간, 보건/위생공간, 기타의 합계

3) 교실수는 일반교실, 교과교실, 특별교실, 수준별교실의 합계

4) '20년 고등학교 진학자수 장표 삭제

### 나. 특수목적고등학교(사립)

단위 : 개, 명, 천㎡

	학교수 Schools	학급수 Classes	학생수 Students			교원수 Teachers			직원수 Clerical staffs		
			남 Male	여 Female		남 Male	여 Female		남 Male	여 Female	
2018	-	-	-	-	-	-	-	-	-	-	-
2019	-	-	-	-	-	-	-	-	-	-	-
2020	-	-	-	-	-	-	-	-	-	-	-
2021	-	-	-	-	-	-	-	-	-	-	-
2022	-	-	-	-	-	-	-	-	-	-	-

자료 : 인천광역시남부교육지원청

주 : 1) 대지와 체육장의 합계

2) 건물은 교수학습공간, 자원공간, 관리/행정공간, 보건/위생공간, 기타의 합계

3) 교실수는 일반교실, 교과교실, 특별교실, 수준별교실의 합계

4) '20년 고등학교 진학자수 장표 삭제

# SPECIAL-PURPOSE HIGH SCHOOL

## 가. Special Purpose High School (National·Public)

Unit : number, person, thousand m<sup>2</sup>

	입학자수 Entrants		졸업자수 Graduates			교지면적 Area of school sites	건물면적 Area of school buildings	교실수 Classrooms	
	남 Male	여 Female	남 Male	여 Female					
342	-	-	328	-	-	129	58	46	2018
345	-	-	333	-	-	129	58	46	2019
330	-	-	330	-	-	129	58	44	2020
344	-	-	329	-	-	130	62	46	2021
343	215	128	327	214	113	130	62	128	2022

Source : Incheon Metropolitan City Nambu Office of Education

## 나. Special Purpose High School (Private)

Unit : number, person, thousand m<sup>2</sup>

	입학자수 Entrants		졸업자수 Graduates			교지면적 Area of school sites	건물면적 Area of school buildings	교실수 Classrooms	
	남 Male	여 Female	남 Male	여 Female					
-	-	-	-	-	-	-	-	-	2018
-	-	-	-	-	-	-	-	-	2019
-	-	-	-	-	-	-	-	-	2020
-	-	-	-	-	-	-	-	-	2021
-	-	-	-	-	-	-	-	-	2022

Source : Incheon Metropolitan City Nambu Office of Education

## 7. 특성화고등학교

### 가. 특성화고등학교(국·공립)

단위 : 개, 명, 천㎡

	학교수 Schools	학급수 Classes	학생수 Students			교원수 Teachers			직원수 Clerical staffs		
			남 Male	여 Female		남 Male	여 Female		남 Male	여 Female	
2018	3	84	2,168	1,105	1,063	201	61	140	14	8	6
2019	3	84	1,956	990	966	207	65	142	13	4	9
2020	3	84	1,769	877	892	205	74	131	14	4	10
2021	3	79	1,519	804	715	201	74	127	14	5	9
2022	3	77	1,290	682	608	193	64	129	14	6	8

자료 : 인천광역시남부교육지원청

주 : 1) 대지와 체육장의 합계

2) 건물은 교수학습공간, 지원공간, 관리/행정공간, 보건/위생공간, 기타의 합계

3) 교실수는 일반교실, 교과교실, 특별교실, 수준별교실의 합계

4) '20년 고등학교 진학자수 장표 삭제

### 나. 특성화고등학교(사립)

단위 : 개, 명, 천㎡

	학교수 Schools	학급수 Classes	학생수 Students			교원수 Teachers			직원수 Clerical staffs		
			남 Male	여 Female		남 Male	여 Female		남 Male	여 Female	
2018	1	24	667	-	667	51	20	31	10	8	2
2019	1	24	620	-	620	50	18	32	4	2	2
2020	1	24	564	-	564	51	18	33	4	2	2
2021	1	24	511	-	511	49	19	30	3	1	2
2022	1	24	432	-	432	50	17	33	4	1	3

자료 : 인천광역시남부교육지원청

주 : 1) 대지와 체육장의 합계

2) 건물은 교수학습공간, 지원공간, 관리/행정공간, 보건/위생공간, 기타의 합계

3) 교실수는 일반교실, 교과교실, 특별교실, 수준별교실의 합계

4) '20년 고등학교 진학자수 장표 삭제

# SPECIALIZED HIGH SCHOOL

## 가. Specialized High School (National·Public)

Unit : number, person, thousand m<sup>2</sup>

	입학자수 Entrants		졸업자수 Graduates			교지면적 Area of school sites	건물면적 Area of school buildings	교실수 Classrooms	
	남 Male	여 Female	남 Male	여 Female					
665	-	-	849	-	-	57	41	84	2018
640	-	-	781	-	-	57	41	84	2019
565	-	-	696	-	-	57	41	84	2020
432	-	-	608	-	-	57	41	82	2021
408	218	190	576	292	284	57	40	102	2022

Source : Incheon Metropolitan City Nambu Office of Education

## 나. Specialized High School (Private)

Unit : number, person, thousand m<sup>2</sup>

	입학자수 Entrants		졸업자수 Graduates			교지면적 Area of school sites	건물면적 Area of school buildings	교실수 Classrooms	
	남 Male	여 Female	남 Male	여 Female					
206	-	-	235	-	-	7	13	24	2018
193	-	-	231	-	-	7	13	24	2019
179	-	-	226	-	-	7	13	24	2020
166	-	-	199	-	-	7	13	24	2021
110	-	110	181	-	181	7	13	33	2022

Source : Incheon Metropolitan City Nambu Office of Education

## 8. 자율고등학교

### 가. 특자율고등학교(국·공립)

단위 : 개, 명, 천㎡

	학교수 Schools	학급수 Classes	학생수 Students			교원수 Teachers			직원수 Clerical staffs		
			남 Male	여 Female		남 Male	여 Female		남 Male	여 Female	
2018	-	-	-	-	-	-	-	-	-	-	-
2019	-	-	-	-	-	-	-	-	-	-	-
2020	-	-	-	-	-	-	-	-	-	-	-
2021	1	27	754	381	373	59	21	38	3	-	3
2022	-	-	-	-	-	-	-	-	-	-	-

자료 : 인천광역시남부교육지원청

주 : 1) 대지와 체육장의 합계

2) 건물은 교수학습공간, 지원공간, 관리/행정공간, 보건/위생공간, 기타의 합계

3) 교실수는 일반교실, 교과교실, 특별교실, 수준별교실의 합계

4) '20년 고등학교 진학자수 장표 삭제

### 나. 자율고등학교(사립)

단위 : 개, 명, 천㎡

	학교수 Schools	학급수 Classes	학생수 Students			교원수 Teachers			직원수 Clerical staffs		
			남 Male	여 Female		남 Male	여 Female		남 Male	여 Female	
2018	-	-	-	-	-	-	-	-	-	-	-
2019	-	-	-	-	-	-	-	-	-	-	-
2020	-	-	-	-	-	-	-	-	-	-	-
2021	1	24	672	288	384	52	27	25	6	2	4
2022	1	24	657	282	375	55	31	24	6	2	4

자료 : 인천광역시남부교육지원청

주 : 1) 대지와 체육장의 합계

2) 건물은 교수학습공간, 지원공간, 관리/행정공간, 보건/위생공간, 기타의 합계

3) 교실수는 일반교실, 교과교실, 특별교실, 수준별교실의 합계

4) '20년 고등학교 진학자수 장표 삭제



# AUTONOMOUS HIGH SCHOOL

## 가. Autonomous High School (National·Public)

Unit : number, person, thousand m<sup>2</sup>

	입학자수 Entrants			졸업자수 Graduates		교지면적 Area of school sites	건물면적 Area of school buildings	교실수 Classrooms	
	남 Male	여 Female		남 Male	여 Female				
-	-	-	-	-	-	-	-	-	2018
-	-	-	-	-	-	-	-	-	2019
-	-	-	-	-	-	-	-	-	2020
193	-	-	222	-	-	14	12	27	2021
-	-	-	-	-	-	-	-	-	2022

Source : Incheon Metropolitan City Nambu Office of Education

## 나. Autonomous High School (Private)

Unit : number, person, thousand m<sup>2</sup>

	입학자수 Entrants			졸업자수 Graduates		교지면적 Area of school sites	건물면적 Area of school buildings	교실수 Classrooms	
	남 Male	여 Female		남 Male	여 Female				
-	-	-	-	-	-	-	-	-	2018
-	-	-	-	-	-	-	-	-	2019
-	-	-	-	-	-	-	-	-	2020
230	-	-	217	-	-	31	33	24	2021
228	102	126	217	99	118	31	34	45	2022

Source : Incheon Metropolitan City Nambu Office of Education

## 9. 적령아동 취학(입학상황)

단위 : 명, %

	취학대상자 Children					
	계 Total			적령아동 Children of schooling age		
		남 Male	여 Female		남 Male	여 Female
2018	-	-	-	-	-	-
2019	-	-	-	-	-	-
2020	-	-	-	-	-	-
2021	1,486	733	753	1,460	719	741
2022	1,561	816	745	1,535	804	731

자료 : 인천광역시남부교육지원청

## 적령아동 취학(입학상황) (계속)

단위 : 명, %

	취학자 Enrollments								
	계 Total			적령아동 Children of schooling age			유예 및 과령아 Children over schooling age		
		남 Male	여 Female		남 Male	여 Female		남 Male	여 Female
2018	-	-	-	-	-	-	-	-	-
2019	-	-	-	-	-	-	-	-	-
2020	-	-	-	-	-	-	-	-	-
2021	1,424	700	724	1,410	694	716	3	2	1
2022	1,510	786	724	1,488	778	710	2	-	2

자료 : 인천광역시남부교육지원청

## ADMISSION OF FRESHMEN

Unit : person, %

취학대상자 Children						
유예 및 과령아 Children over schooling age			조기입학 신청자 Applicant for earlier entrants			
	남 Male	여 Female		남 Male	여 Female	
-	-	-	-	-	-	2018
-	-	-	-	-	-	2019
-	-	-	-	-	-	2020
25	14	11	1	-	1	2021
22	11	11	4	1	3	2022

Source : Incheon Metropolitan City Nambu Office of Education

## ADMISSION OF FRESHMEN (Cont's)

Unit : person, %

취학자 Enrollments						취학률 Percentage of enrollment	
조기입학자 Applicant for earlier entrants			기타 others				
	남 Male	여 Female		남 Male	여 Female		
-	-	-	-	-	-	-	2018
-	-	-	-	-	-	-	2019
-	-	-	-	-	-	-	2020
1	-	1	10	4	6	98.8	2021
4	1	3	16	7	9	96.7	2022

Source : Incheon Metropolitan City Nambu Office of Education

## 10. 사 설 학 원

단위 : 명, 개

	사설학원 Private Institute							
	학원수 Number of Institutions							
	합 계 Total	학교교과 교습학원 School curriculum education and training institute						
		소계 Sub-total	입시검정 및 보습 Entrance Exam Certification & Supplementary Courses	국제화 International practical affairs	예 능 Arts	특수교육 Special education	종합 Comprehensive	기타 Others
2018	101	-	-	-	-	-	-	-
2019	108	-	-	-	-	-	-	-
2020	136	-	-	-	-	-	-	-
2021	152	-	-	-	-	-	-	-
2022	166	-	-	-	-	-	-	-

자료 : 인천광역시남부교육지원청

- 종합(Synthesis)가 추가되고, 열람좌석수(Seats)가 제외됨

- 독서실(Reading Room) 장표가 제외됨

# PRIVATE INSTITUTES

Unit : number, person

사설학원 Private Institute								
학원수 Number of Institutions						일시수용 능력인원 T.O	교수학습공간 Classrooms	
평생직업 교육학원 Lifelong vocational education and training institutes								
소계 Sub- tota	직업기술 Occupational skills	국제화 International practical affairs	인문사회 Liberal arts & social sciences	기예 Arts	종합 Comprehensive			
-	-	-	-	-	-	7,945	318	2018
-	-	-	-	-	-	88,135	802	2019
-	-	-	-	-	-	89,752	878	2020
-	-	-	-	-	-	-	-	2021
-	-	-	-	-	-	-	-	2022

Source : Incheon Metropolitan City Nambu Office of Education

## 11. 문 화 재

단위 : 개

	총 계 Total	지정문화재 Designated Cultural Heritage							
		국가지정문화재 State-designated heritage							
		국보 National treasure	보물 Treasure	사적 Historic site	명승 Scenic site	천연기념물 Natural monument	국가무형 문화재 National Intangible cultural heritage	국가민속 문화재 National Folklore cultural heritage	
2017	28	1	-	-	1	-	-	-	-
2018	28	1	-	-	1	-	-	-	-
2019	28	2	-	-	2	-	-	-	-
2020	28	2	-	-	2	-	-	-	-
2021	30	2	-	-	2	-	-	-	-
신 포 동	15	1	-	-	1	-	-	-	-
연 안 동	-	-	-	-	-	-	-	-	-
신 흥 동	-	-	-	-	-	-	-	-	-
도 원 동	-	-	-	-	-	-	-	-	-
울 목 동	-	-	-	-	-	-	-	-	-
동인천동	6	-	-	-	-	-	-	-	-
북 성 동	1	-	-	-	-	-	-	-	-
송 월 동	-	-	-	-	-	-	-	-	-
영 중 동	4	-	-	-	-	-	-	-	-
영 중 1 동	-	-	-	-	-	-	-	-	-
용 유 동	3	1	-	-	1	-	-	-	-
운 서 동	1	-	-	-	-	-	-	-	-

자료 : 문화관광과

주) 문화재보호법 개정('18.12.24 공포, '19.12.25. 시행)을 통해 시도등록문화재 도입

# CULTURAL HERITAGE

Unit : each

지정문화재 Designated Cultural Heritage						등록문화재 Registered cultural heritage		
시도지정문화재 City·Province-designated heritage					문화재자료 Cultural heritage material	국가등록 문화재 State-registered cultural heritage	시도등록 문화재 City·Province-registered cultural heritage	
시도유형 문화재 Tangible cultural heritage	시도무형 문화재 Intangible cultural heritage	시도 기념물 Monument	시도민속 문화재 Folklore cultural heritage					
19	11	3	4	1	2	6	-	2017
18	11	3	3	1	3	6	-	2018
17	10	3	3	1	3	6	-	2019
17	10	3	3	1	3	6	-	2020
17	10	3	3	1	3	6	2	2021
8	6	1	1	-	-	4	2	Sinpo - dong
-	-	-	-	-	-	-	-	Yeonan - dong
1	-	1	-	-	-	-	-	Sinheung - dong
-	-	-	-	-	-	-	-	Dowon - dong
-	-	-	-	-	-	-	-	Yulmok - dong
5	2	1	-	1	1	1	-	Dongincheon - dong
-	-	-	-	-	-	1	-	Bukseong - dong
-	-	-	-	-	-	-	-	Songwol - dong
4	2	-	1	-	1	-	-	Yeongjong - dong
-	-	-	-	-	-	-	-	Yeongjong1 - dong
1	-	-	-	-	1	-	-	Yongyu - dong
1	-	-	1	-	-	-	-	Unseon - dong

Source : Culture & Tourism Division

## 12. 체육시설

### 가. 공공체육시설

단위 : 개소

	합계 Total	육 상 경기장 Track and field stadium	축구장 Football field	하키장 Hockey pitch	야구장 baseball field	싸이클 경기장 Velodrome
2017	13	-	1	-	-	-
2018	13	-	1	-	-	-
2019	13	-	1	-	-	-
2020	13	-	1	-	-	-
2021	13	-	1	-	-	-
신 포 동	-	-	-	-	-	-
연 안 동	2	-	-	-	-	-
신 흥 동	7	-	1	-	-	-
도 원 동	-	-	-	-	-	-
울 목 동	-	-	-	-	-	-
동 인 천 동	-	-	-	-	-	-
북 성 동	-	-	-	-	-	-
송 월 동	-	-	-	-	-	-
영 종 동	3	-	-	-	-	-
영 종 1 동	-	-	-	-	-	-
용 유 동	1	-	-	-	-	-
운 서 동	-	-	-	-	-	-

자료 : 홍보체육실



# SPORTS FACILITIES

## 가. Pulic Sports Facilities

Unit : number

테니스장 Tennis court	씨름장 Ssireum ring	간이운동장 (동네체육시설) Playground	체육관 Gym			
			구기체육관 Ball game	투기체육관 Physical match	생활체육관 Daily sports	
2	-	-	1	-	1	2017
2	-	-	1	-	1	2018
2	-	-	1	-	1	2019
2	-	-	1	-	1	2020
2	-	-	1	-	1	2021
-	-	-	-	-	-	Sinpo - dong
1	-	-	-	-	-	Yeonan - dong
-	-	-	1	-	1	Sinheung - dong
-	-	-	-	-	-	Dowon - dong
-	-	-	-	-	-	Yulmok - dong
-	-	-	-	-	-	Dongincheon - dong
-	-	-	-	-	-	Bukseong - dong
-	-	-	-	-	-	Songwol - dong
1	-	-	-	-	-	Yeongjong - dong
-	-	-	-	-	-	Yeongjong1 - dong
-	-	-	-	-	-	Yongyu - dong
-	-	-	-	-	-	Unseon - dong

Source : Public Affairs & Sports Office

## 체육시설 (계속)

### 가. 공공체육시설

단위 : 개소

	수영장 Swimming Pools	롤러스케이트장 Roller-skating rink	사격장 Shhtiong Range	국궁장 Traditional archery field	양궁장 Western-style archery field	승마장 Equestrian field
2017	1	-	-	-	-	-
2018	1	-	-	-	-	-
2019	1	-	-	-	-	-
2020	1	-	-	-	-	-
2021	1	-	-	-	-	-
신 포 동	-	-	-	-	-	-
연 안 동	-	-	-	-	-	-
신 흥 동	1	-	-	-	-	-
도 원 동	-	-	-	-	-	-
울 목 동	-	-	-	-	-	-
동 인 천 동	-	-	-	-	-	-
북 성 동	-	-	-	-	-	-
송 월 동	-	-	-	-	-	-
영 종 동	-	-	-	-	-	-
영 종 1 동	-	-	-	-	-	-
용 유 동	-	-	-	-	-	-
운 서 동	-	-	-	-	-	-

자료 : 홍보체육실

## SPORTS FACILITIES (Cont's)

### 가. Pulic Sports Facilities

Unit : number

골프연습장 Golf practice range	조정카누장 Rowing and canoeing facility	요트장 Marina	빙상장 Ice rink	기타체육시설 Etc sports facility	
1	-	-	-	6	2017
1	-	-	-	6	2018
1	-	-	-	6	2019
1	-	-	-	6	2020
1	-	-	-	6	2021
-	-	-	-	-	Sinpo - dong
-	-	-	-	1	Yeonan - dong
1	-	-	-	2	Sinheung - dong
-	-	-	-	-	Dowon - dong
-	-	-	-	-	Yulmok - dong
-	-	-	-	-	Dongincheon - dong
-	-	-	-	-	Bukseong - dong
-	-	-	-	-	Songwol - dong
-	-	-	-	2	Yeongjong - dong
-	-	-	-	-	Yeongjong1 - dong
-	-	-	-	1	Yongyu - dong
-	-	-	-	-	Unseon - dong

Source : Public Affairs & Sports Office

## 나. 신고·등록 체육시설업

단위 : 개소

	합계 Total	신고체육시설 Reported sports facilities							
		요트장 Yachting facility	조정장 Rowing facility	카누장 Canoeing facility	빙상장 Ice rink	승마장 Equestrian field	종합 체육시설 Sports complex	수영장 Swimming pool	체육도장 Exercise facility
2017	147	-	-	-	-	-	-	4	27
2018	125	-	-	-	-	-	-	5	27
2019	139	-	-	-	-	-	-	3	32
2020	138	-	-	-	-	-	-	4	30
2021	144	-	-	-	-	-	-	7	34
신 포 동	13	-	-	-	-	-	-	-	1
연 안 동	6	-	-	-	-	-	-	-	1
신 흥 동	6	-	-	-	-	-	-	-	-
도 원 동	-	-	-	-	-	-	-	-	-
율 목 동	4	-	-	-	-	-	-	-	3
동인천동	19	-	-	-	-	-	-	-	2
북 성 동	1	-	-	-	-	-	-	-	-
송 월 동	1	-	-	-	-	-	-	-	-
영 종 동	14	-	-	-	-	-	-	-	3
영 종 1 동	34	-	-	-	-	-	-	3	17
용 유 동	3	-	-	-	-	-	-	-	-
운 서 동	43	-	-	-	-	-	-	4	7

자료 : 홍보체육실

## 나. Reported·Registered Sports Facilities

Unit : number

신고체육시설 Reported sports facilities						등록체육시설 Registered sports facilities			
골프연습장 Golf practice range	체력단련장 Physical training center	당구장 Billiard room	썰매장 Sledding facility	무도장 Ball room	무도학원 Ballroom institutes	골프장 Golf course	스키장 Ski ground	자동차 경주장 Car racing track	
20	19	73	-	-	2	1	-	1	2017
21	16	52	-	-	2	1	-	1	2018
21	23	56	-	-	2	1	-	1	2019
25	24	52	-	-	1	1	-	1	2020
20	30	52	-	-	1	-	-	-	2021
3	1	8	-	-	-	-	-	-	Sinpo - dong
1	1	3	-	-	-	-	-	-	Yeonan - dong
1	1	3	-	-	1	-	-	-	Sinheung - dong
-	-	-	-	-	-	-	-	-	Dowon - dong
-	-	1	-	-	-	-	-	-	Yulmok - dong
1	4	12	-	-	-	-	-	-	Dongincheon - dong
-	-	1	-	-	-	-	-	-	Bukseong - dong
-	-	1	-	-	-	-	-	-	Songwol - dong
4	2	5	-	-	-	-	-	-	Yeongjong - dong
4	5	5	-	-	-	-	-	-	Yeongjong1 - dong
-	-	3	-	-	-	-	-	-	Yongyu - dong
6	16	10	-	-	-	-	-	-	Unseon - dong

Source : Public Affairs & Sports Office

## 13. 청소년 수련시설

단위 : 개소, m<sup>2</sup>

	합 계 Total		수련관 Training institution		문화의 집 Cultural house		수련원 Training center	
	개 소 Places	면 적 <sup>1)</sup> Area	개 소 Places	면 적 Area	개 소 Places	면 적 Area	개 소 Places	면 적 Area
2017	-	-	-	-	-	-	-	-
2018	-	-	-	-	-	-	-	-
2019	-	-	-	-	-	-	-	-
2020	-	-	-	-	-	-	-	-
2021	-	-	-	-	-	-	-	-
신 포 동	-	-	-	-	-	-	-	-
연 안 동	-	-	-	-	-	-	-	-
신 흥 동	-	-	-	-	-	-	-	-
도 원 동	-	-	-	-	-	-	-	-
울 목 동	-	-	-	-	-	-	-	-
동 인 천 동	-	-	-	-	-	-	-	-
북 성 동	-	-	-	-	-	-	-	-
송 월 동	-	-	-	-	-	-	-	-
영 종 동	-	-	-	-	-	-	-	-
영 종 1 동	-	-	-	-	-	-	-	-
용 유 동	-	-	-	-	-	-	-	-
운 서 동	-	-	-	-	-	-	-	-

자료 : 평생교육과

주1) 건물연면적

# YOUTH FACILITIES

Unit : number, m<sup>2</sup>

야영장 Camp site		유스호스텔 Youth hostel		특화시설 Specialized facilities		
개 소 Places	면 적 Area	개 소 Places	면 적 Area	개 소 Places	면 적 Area	
-	-	-	-	-	-	2017
-	-	-	-	-	-	2018
-	-	-	-	-	-	2019
-	-	-	-	-	-	2020
-	-	-	-	-	-	2021
-	-	-	-	-	-	Sinpo - dong
-	-	-	-	-	-	Yeonan - dong
-	-	-	-	-	-	Sinheung - dong
-	-	-	-	-	-	Dowon - dong
-	-	-	-	-	-	Yulmok - dong
-	-	-	-	-	-	Dongincheon - dong
-	-	-	-	-	-	Bukseong - dong
-	-	-	-	-	-	Songwol - dong
-	-	-	-	-	-	Yeongjong - dong
-	-	-	-	-	-	Yeongjong1 - dong
-	-	-	-	-	-	Yongyu - dong
-	-	-	-	-	-	Unseon - dong

Source : Lifelong Education Division

Note1) Total floor space of the buildings

## 14. 언 론 매 체

단위 : 개

	방송사 Broadcasting				
	계 Total	지상파방송 <sup>1)</sup> Terrestrial TV	유선방송	방송채널 사용사업	기타 <sup>2)</sup> Others
2017	1	1	-	-	-
2018	1	1	-	-	-
2019	1	1	-	-	-
2020	1	1	-	-	-
2021	-	-	-	-	-

자료 : 홍보체육실

주 : 1) TV, 라디오, DMB방송

2) 위성방송, IPTV, IPTV콘텐츠제공(CP), 전광판방송

3) 뉴스통신, 잡지, 기타간행물

## THE PRESS AND MEDIA

Unit : number

신문사 Newspapers					
계 Total	일간 Daily	주간 Weekly	인터넷신문 Internet	기타 <sup>2)</sup> Others	
4	1	3	-	-	2017
4	1	3	-	-	2018
5	2	3	-	-	2019
5	2	3	-	-	2020
5	2	3	-	-	2021

Source : Public Affairs & Sports Office



# 14

## XIV. 재 정

### Public Finance

1. 지방세 부담(Household Local Tax)
2. 지방세 징수(Collection of Local Taxes)
3. 지방재정자립지표(Financial Indicators of Local Government)



## XIV. 재 정

### 1. 지방세 부담

## PUBLIC FINANCE HOUSEHOLD LOCAL TAX

단위 : 천원, 명, 세대

Unit : thousand won, person, household

	지방세 <sup>1)</sup> Local taxes	1인당 부담액 (원) Tax burden per capita(won)	세대당부담액(원) Tax burden per household(won)	
2017	104,214,482	883,177	1,911,307	2017
2018	113,607,346	927,412	1,962,565	2018
2019	147,987,907	1,095,105	2,276,653	2019
2020	136,160,158	974,458	1,991,256	2020
2021	153,621,772	1,069,544.000	2,161,830	2021

자료 : 세무1과

Source : Taxation Business Division

주1) 자치구세 포함(징수금액) Including autonomous district tax

## 2. 지방세 징수

단위 : 백만원

	합 계 Total			보 통 세 Ordinary Tax		
		광역시세 Metropolitan City Tax	군 · 구세 District County taxes	광역시세 Metropolitan City Taxes		
				취득세 Acquisition	등록면허세 Registration and License	레저세 Leisure
2017	459,960	355,746	104,214	205,927	-	6,992
2018	416,741	303,134	113,607	145,165	-	6,994
2019	525,234	377,246	147,988	205,965	-	6,576
2020	425,589	289,428	136,160	130,981	-	1,393
2021	525,678	372,057	153,621	228,162	-	236

자료 : 세무1과

## 지방세 징수 (계속)

단위 : 백만원

	보 통 세 Ordinary Tax						
	구 세 District Tax					군 세 County Tax	
	등록면허세 Registration and License	재산세 Property	주민세 (재산분) Resident (Pro Rata Property)	주민세 (종업원분) Resident (Pro Rata Employee)	지방 소비세 Local Consumption	주민세 Resident	재산세 Property
2017	7,806	94,906	14,956		-	-	-
2018	9,167	101,216	16,612		-	-	-
2019	10,402	115,822	22,578		-	-	-
2020	9,633	124,742	1,871	15,325		-	-
2021	11,444	120,991	18,434		-	-	-

자료 : 세무1과

## COLLECTION OF LOCAL TAXES

Unit : million won

보 통 세 Ordinary Tax					
광 역 시 세 Metropolitan City Taxes					
주민세(균등분) Resident (Per Capita)	자동차세 Auto mobile	지방소득세 Local Income	지방소비세 Local Consumption	담배소비세 Tobacco consumption	
1,145	8,826	95,804	-	-	2017
1,178	9,109	107,330	-	-	2018
1,239	10,104	108,537	-	-	2019
1,288	11,138	98,732	-	-	2020
480	11,409	77,934	-	-	2021

Source : Taxation Business Division

## COLLECTION OF LOCAL TAXES (Cont's)

Unit : million won

보 통 세 Ordinary Tax			목 적 세 Objective Tax		과년도수입 Revenue form previous year		
군 세 County Tax			광역시세 Metropolitan City Tax		광역시세 Metropolitan City Tax	구군세 GuGun Tax	
자동차세 Auto mobile	담배 소비세 Tobacco Consumption	지방 소득세 Local Income	지역자원 시설세 Local Resource and Facility	지방 교육세 Local Education			
-	-	-	8,805	34,614	-6,368	-13,454	2017
-	-	-	9,619	32,304	-8,566	-13,388	2018
-	-	-	11,673	40,122	-6,970	-814	2019
-	-	-	20,646	34,014	-8,762	-16,580	2020
-	-	-	13,794	41,801	-1,760	2,493	2021

Source : Taxation Business Division

### 3. 지방재정자립지표

## FINANCIAL INDICATORS OF LOCAL GOVERNMENT

단위 : %

Unit : %

	재정자립도 <sup>1)</sup> Financial independence ratio	재정자주도 <sup>2)</sup> Financial autonomy ratio	기준재정 수요충족도 (재정력지수) <sup>3)</sup> Financial ability index	
2017	46.49	55.45	0.7	2017
2018	42.01	51.55	0.7	2018
2019	41.97	50.88	0.7	2019
2020	45.20	54.57	0.7	2020
2021	43.99	50.63	0.7	2021

자료 : 기획예산실

Source : Planning & Budget Office

Note1) Financial independence ratio = revenue from local sources (local tax + non-tax revenue) / general account \* 100

2) 재정자주도 = 자주자원(지방세+세외수입+지방교부세+조정교부금+재정보전금) / 일반회계 예산액 X 100

Financial autonomous ratio = revenue from autonomous sources (local tax + non-tax revenue + local shared tax + grants-in-aid + compensation) / general account \* 100

3) 기준재정수요충족도(재정력지수) = 기준재정수입액 / 기준재정수요액 X 100 ← 교부전기준

Financial ability index = base fiscal revenues / base fiscal needs \* 100 ← (based on balances before grants and shared taxes)

## XV. 공공행정 및 사법

### Public Administration and Justice

1. 구 공무원(Government Employees of Gu)
2. 동 공무원(Civil Servants in Dong)
3. 퇴직사유별 공무원(Civil Servants Retirement by Cause)
4. 화재발생(Occurrence of Fire)
5. 발화요인별 화재발생(Fire Occurrence by Cause)
6. 장소별 화재발생(Fire Occurrence by Location)
7. 소방장비(Fire-Fighting Equipment)
8. 119 구급활동실적(119 Emergency Medical Services)
9. 119 구조활동실적(119 Rescue Services)
10. 교통사고건수(자동차)(Traffic Accidents (Motor Vehicles))
11. 자동차단속 및 처리(Traffic Violations and Punishments)
12. 운전면허 소지자(Driver's License Holders)

# XV. 공공행정 및 사법

## 1. 구 공무원

단위 : 명

	합 계 total	정무직 Political (selected) Position	별정직 Specific	특정직 Special (fire fighter)
2017	577	1	1	-
2018	598	1	2	-
2019	622	1	2	-
2020	710	1	2	-
2021	674	1	2	-
기획예산실	16	-	-	-
감사관실	10	-	-	-
미래전략실	12	-	-	-
홍보체육실	19	-	-	-
총무과	32	1	2	-
문화관광과	25	-	-	-
재무과	23	-	-	-
세계무대	21	-	-	-
민원지적과	25	-	-	-
일자리경제과	18	-	-	-
복지정책과	15	-	-	-
어르신장애인과	18	-	-	-
건강설계과	23	-	-	-
안전관리과	22	-	-	-
도시개발과	16	-	-	-
건설과	16	-	-	-
도시환경재생과	12	-	-	-
교통운수과	25	-	-	-
위생과	12	-	-	-
환경보호과	27	-	-	-
도시행정과	27	-	-	-
세계무대	20	-	-	-
세계복합지	15	-	-	-
여성보육과	14	-	-	-
교육혁신과	16	-	-	-
친환경위생과	22	-	-	-
기반시설과	27	-	-	-
건강도시과	18	-	-	-
교통공원과	15	-	-	-
교통통과	12	-	-	-
농수산과	24	-	-	-
의회사무과	15	-	-	-
보건행정과	26	-	-	-
건강증진과	17	-	-	-
국제도시보건과	19	-	-	-

자료 : 총무과

주 : 1. 현원기준



# PUBLIC ADMINISTRATION AND JUSTICE

## GOVERNMENT EMPLOYEES OF GUN AND GU

Unit : person

계 Sub-total	일반직 General					
	1급 Grade 1	2급 Grade 2	3급 Grade 3	4급 Grade 4	5급 Grade 5	
575	-	-	1	5	33	2017
595	-	-	1	5	37	2018
619	-	-	1	4	38	2019
707	-	-	1	6	34	2020
671	-	-	1	5	41	2021
16	-	-	-	-	1	기획예산실
10	-	-	-	-	1	감사관서
12	-	-	-	-	1	미래전략실
19	-	-	-	-	1	홍보체육실
29	-	-	1	1	2	총무과
25	-	-	-	-	1	문화관광
23	-	-	-	-	1	재무
21	-	-	-	-	1	세무
25	-	-	-	-	1	민원지적
18	-	-	-	-	1	일자리경제
15	-	-	-	-	1	복지정책
18	-	-	-	-	1	어르신장애인
23	-	-	-	1	1	건강시설
22	-	-	-	-	1	안전관리
16	-	-	-	-	1	도시개발
16	-	-	-	-	1	건설
12	-	-	-	-	1	도시환경
25	-	-	-	-	1	교통운수
12	-	-	-	-	1	교위생
27	-	-	-	-	1	환경보호
27	-	-	-	1	1	도시행정
20	-	-	-	-	1	세무
15	-	-	-	-	1	복지지원
14	-	-	-	-	1	여성보육
16	-	-	-	-	1	교육혁신
22	-	-	-	-	1	친환경위생
27	-	-	-	1	1	기반시설
18	-	-	-	-	1	건축허가
15	-	-	-	-	1	도시공무원
12	-	-	-	-	1	교통
24	-	-	-	-	1	농수산
15	-	-	-	-	1	의회사무
26	-	-	-	1	5	보건행정
17	-	-	-	-	1	건강증진
19	-	-	-	-	2	국제도시보건

Source : General Affairs Division

Number of Government Employees capacity Note : Based on the current numbers of civil servants

## 구 공무원 (계속)

단위 : 명

	일반직 General				
	6급 Grade 6	7급 Grade 7	8급 Grade 8	9급 Grade 9	전문 경력관 Specialist
2017	128	202	168	37	1
2018	131	211	167	42	1
2019	145	215	167	48	1
2020	169	242	134	106	1
2021	179	206	127	111	1
기획예산실	5	6	2	2	-
감사실	4	3	1	1	-
미래전략실	4	4	2	1	-
홍보체육실	5	6	6	1	-
총무과	6	11	7	1	-
문화관광과	8	6	5	5	-
재무과	8	11	3	-	-
세무1과	8	7	1	4	-
민원지적과	6	6	8	4	-
일자리경제과	5	5	4	3	-
복지정책과	3	7	3	1	-
어르신장애인과	5	7	3	2	-
건설과	5	8	2	6	-
안전관리과	5	4	3	8	1
도시개발과	4	5	4	2	-
건설과	4	2	5	4	-
도시환경재생과	4	5	1	1	-
교통운수과	6	7	4	7	-
교위생과	3	3	3	2	-
환경보호과	6	11	5	4	-
도시행정과	7	10	5	3	-
세무2과	9	5	3	2	-
복지지원과	3	5	2	4	-
여성보육과	4	4	2	3	-
교육혁신과	5	5	3	2	-
친환경위생과	5	4	5	7	-
기반시설과	8	9	2	6	-
건설허가과	4	6	5	2	-
도시공원과	3	5	2	4	-
교통과	4	4	2	1	-
농수산과	5	8	7	3	-
의회사무과	4	5	2	3	-
보건행정과	5	5	6	4	-
보건증진과	4	5	4	3	-
국제도시보건과	5	2	5	5	-

자료 : 총무과

# GOVERNMENT EMPLOYEES OF GUN AND GU (Cont's)

Unit : person

일반직 General						
연구관 Research officer	연구사 Researcher	지도관 Instruction officer	지도사 Instructor	임기제 Fixed-term (General)	기타 Others	
-	-	-	-	-	-	2017
-	-	-	-	-	-	2018
-	-	-	-	-	-	2019
-	-	-	-	14	-	2020
-	-	-	-	-	-	2021
-	-	-	-	-	-	기획예산실
-	-	-	-	-	-	감사관실
-	-	-	-	-	-	미래전략육
-	-	-	-	-	-	홍보체육실
-	-	-	-	-	-	총무관과
-	-	-	-	-	-	문화관광과
-	-	-	-	-	-	재무과
-	-	-	-	-	-	세무1과
-	-	-	-	-	-	민원지적과
-	-	-	-	-	-	일자리경제과
-	-	-	-	-	-	복지정책과
-	-	-	-	-	-	어르신장애인과
-	-	-	-	-	-	건강실과
-	-	-	-	-	-	안전관리과
-	-	-	-	-	-	도시개발과
-	-	-	-	-	-	건설과
-	-	-	-	-	-	도시환경재생과
-	-	-	-	-	-	교통운수과
-	-	-	-	-	-	교위생과
-	-	-	-	-	-	환경보호과
-	-	-	-	-	-	도시행정과
-	-	-	-	-	-	세무2과
-	-	-	-	-	-	복지지원과
-	-	-	-	-	-	여성보육과
-	-	-	-	-	-	교육혁신과
-	-	-	-	-	-	친환경위생과
-	-	-	-	-	-	기반시설과
-	-	-	-	-	-	건축허가과
-	-	-	-	-	-	도시공원과
-	-	-	-	-	-	교통과
-	-	-	-	-	-	농수산과
-	-	-	-	-	-	의회사무과
-	-	-	-	-	-	보건행정과
-	-	-	-	-	-	건강증진과
-	-	-	-	-	-	국제도시보건과

Source : General Affaris Division

## 2. 읍·면·동 공무원

단위 : 명

	합 계 Total	일반직 General service		
			5급 Grade 5	6급 Grade 6
2017	118	118	11	16
2018	119	119	12	16
2019	122	122	12	16
2020	176	176	15	28
2021	171	171	11	24
신포동	13	13	1	2
연안동	15	15	1	3
신흥동	18	18	1	2
도원동	12	12	0	2
율목동	12	12	2	2
동인천동	16	16	1	2
개항동	15	15	1	2
영종동	14	14	1	2
영종1동	21	21	1	2
운서동	21	21	1	3
용유동	14	14	1	2

자료 : 총무과

# CIVIL SERVANTS IN EUP·MYEON·DONG

Unit : person

일반직 General service			기타직 Other	
7급 Grade 7	8급 Grade 8	9급 Grade 9		
31	34	26	-	2017
31	34	26	-	2018
33	34	27	-	2019
40	33	60	-	2020
36	38	62	-	2021
2	4	4	-	Sinpo - dong
3	4	4	-	Yeonan - dong
4	3	8	-	Sinheung - dong
3	1	6	-	Dowon - dong
3	3	2	-	Yulmok - dong
4	2	7	-	Dongincheon - dong
5	2	5	-	Gaehang - dong
2	3	6	-	Yeongjong - dong
3	7	8	-	Yeongjong1 - dong
4	4	9	-	Yongyu - dong
3	5	3	-	Unseon - dong

Source : General Affaris Division

### 3. 퇴직사유별 공무원

단위 : 명

	합 계 Total			정무직 Political service	별정직 Special administrative service	특정직 Special service	고 위 공무원	일 반 직 General service					
		남 Male	여 Female					계 Total			1급 Grade 1	2급 Grade 2	3급 Grade 3
									남 Male	여 Female			
2017	16	10	6	-	-	-	-	16	10	6	-	-	1
2018	19	16	3	1	-	-	-	18	15	3	-	-	-
2019	12	7	5	-	-	-	-	22	7	5	-	-	1
2020	31	24	7	-	-	-	-	31	24	7	-	-	1
2021	39	25	14	-	-	-	-	39	25	14	-	-	1
의원면직	18	7	11	-	-	-	-	18	7	11	-	-	-
정년퇴직	13	10	3	-	-	-	-	13	10	3	-	-	1
징계파면	1	1	-	-	-	-	-	1	1	-	-	-	-
징계해임	-	-	-	-	-	-	-	-	-	-	-	-	-
직권면직	-	-	-	-	-	-	-	-	-	-	-	-	-
당연퇴직	-	-	-	-	-	-	-	-	-	-	-	-	-
명예퇴직	6	6	-	-	-	-	-	6	6	-	-	-	-
사 망	1	1	-	-	-	-	-	1	1	-	-	-	-
조기퇴직	-	-	-	-	-	-	-	-	-	-	-	-	-

자료 : 총무과

# CIVIL SERVANTS RETIREMENT BY CAUSE

Unit : person

일 반 직 General service										
4급 Grade 4	5급 Grade 5	6급 Grade 6	7급 Grade 7	8급 Grade 8	9급 Grade 9	연구직 Research service	지도직 Instruction service	임기제 Fixed-term (General)	기타직 Other	
3	4	-	3	2	3	-	-	-	-	2017
1	4	5	3	-	5	-	-	-	-	2018
-	1	4	3	1	2	-	-		-	2019
3	10	3	4	5	1	-	-	4		2020
2	10	7	7	6	6	-	-	-	-	2021
-	-	-	7	6	5	-	-	-	-	Requested Dismissal
1	8	3	-	-	-	-	-	-	-	Age Limit Retirement
-	-	-	-	-	1	-	-	-	-	Discipline
-	-	-	-	-	-	-	-	-	-	Dismissal
-	-	-	-	-	-	-	-	-	-	Authority Dismissal
-	-	-	-	-	-	-	-	-	-	Rigth Retirement
1	2	3	-	-	-	-	-	-	-	"Honorary Retirement (Public career experien is 20 Years and over that)"
-	-	1	-	-	-	-	-	-	-	Death
-	-	-	-	-	-	-	-	-	-	"Early Retirement (Public career experinece is under 20 years)"

Source : General Affaris Division

## 4. 화재발생

단위 : 건, 천원, 명

	발 생 Number of fire incidents			소 실 Burnt-down			피해액 Property loss		재산피해 경감액 Abatement for property loss
	실화 Accident	방화 Arson	기타 Others	동수 No. of buildings	이재 가구수 No. of house -holds	면적(㎡) Area	부동산 Immov-able property	동산 Movable property	
2017	173	1	10	120	8	45,302	370,709	649,659	15,946,860
2018	166	7	9	102	7	5,132	5,519,129	8,389,858	76,755,737
2019	145	5	9	94	5	140,058	1,767,468	3,727,488	202,685,165
2020	140	5	9	75	1	7,240	383,992	562,570	28,740,537
2021	91	1	-	34	2	11,309	180,537	170,316	813,925,603

자료 : 중부소방서, 영종소방서

## 5. 발화요인별 화재발생

단위 : 건

	합 계 Total	실 화 Accident				
		전기적 요 인 Electrical	기계적 요 인 Mechanical	화학적 요 인 Chemicals	가스누출(폭발) Gas leak (explosion)	교통사고 Traffic accident
2017	185	51	15	2	2	7
2018	181	62	14	1	2	3
2019	159	39	15	4	-	4
2020	154	45	26	1	-	5
2021	92	33	4	1	-	-

자료 : 중부소방서, 영종소방서

주) 국가화재분류체계(2007.1) 변경. 쓰레기소각, 음식물조리, 빨래삼기, 전기스파크 등 오인처리를 화재에 포함



# OCCURRENCE OF FIRE

Unit : case, 1,000won, person

인명 피 해 Casualties									이재민수 No. of victims			구조인원 No. of the rescued			
계 Total			사 망 Death			부 상 Injury				남 Male	여 Female		남 Male	여 Female	
남 Male	여 Female		남 Male	여 Female		남 Male	여 Female								
9	5	4	-	-	-	9	5	4	12	-	-	1	-	-	2017
18	12	6	1	-	1	17	12	5	13	-	-	28	-	-	2018
17	11	6	1	1	-	16	10	6	8	-	-	14	-	-	2019
7	4	3	2	1	1	5	3	2	2	-	-	5	-	-	2020
1	1	-	-	-	-	1	1	-	7	4	3	1	1	-	2021

Soure : Jung bu, Yeongjong fire station

## FIRE OCCURRENCE BY CAUSE

Unit : case

실화 Accident		자연적 요인 Natural cause	방화 Arson		발화요인 (미상) Unknown	
부주의 Careless	기타 other		방화명확 Conclusive	방화의심 Inconclusive		
84	1	4	1	-	18	2017
72	-	2	4	3	18	2018
70	1	-	3	2	21	2019
56	2	-	3	1	15	2020
46	-	-	-	1	7	2021

Soure : Jung bu, Yeongjong fire station

According to the revised classifications for fire (Jan. 2007),  
fire occurrences include trash burning, cooking, electrical spark, etc.

## 6. 장소별 화재발생

단위 : 건

	계 Total	주 거		
		단독주택 Detached housing	공동주택 Apartment	기타주택 Other housing
2017	186	15	11	5
2018	182	12	17	1
2019	149	16	12	-
2020	154	8	9	2
2021	92	11	14	2

자료 : 중부소방서, 영종소방서

## 장소별 화재발생 (계속)

단위 : 건

	비 주 거					
	공장 및 창고 Factory and storage facility	작업장 Workshop	위락오락시설 Entertainment facility	음식점 Restaurants	일반서비스시설 General service facilities	기타 <sup>2)</sup> Others
2017	12	3	1	10	2	41
2018	12	4	1	11	5	38
2019	14	-	1	13	3	5
2020	9	1	2	19	3	9
2021	3	2	1	6	1	9

자료 : 중부소방서, 영종소방서

주1) 국가화재분류체계(2007.1) 변경. 쓰레기소각, 음식물조리, 빨래삼기, 전기스파크 등 오인처리를 화재에 포함

2) 연구·학원, 운동시설, 동식물시설, 자동차시설, 기타 비주거 시설

## FIRE OCCURRENCE BY LOCATION

Unit : case

비 주 거						
학교 Schools	일반업무 General business facility	판매시설 Sales facility	숙박시설 Accommodation facility	종교시설 Religious facility	의료시설 Medical facility	
-	8	2	1	-	-	2017
-	3	8	9	1	2	2018
-	4	10	7	1	-	2019
2	5	4	2	-	2	2020
-	1	3	1	1	-	2021

Source : Jung bu, Yeongjong fire station

## FIRE OCCURRENCE BY LOCATION (Cont's)

Unit : case

위험물 (가스제조소등) Hazardous material storage and process facility	운 송 (차량 철도 등) Transportation (car, train etc)	임 야 Land	기 타 Other	
-	47	9	19	2017
-	30	11	17	2018
-	32	10	21	2019
-	42	11	24	2020
-	2	2	33	2021

Source : Jung bu, Yeongjong fire station

1) According to the revised classifications for fire (Jan. 2007),  
fire occurrences include trash burning, cooking, electrical spark, etc.

2) Including research·learning, sports, animal and vegetation-related, automobile-related, and other non-residential facilities

## 7. 소방장비

단위 : 대

	합 계 Total	특수소방차 Special fire vehicle				
		고가차 Aerial ladder truck				
		소계 sub total	68m	53m	46m	33m
2017	-	-	-	-	-	-
2018	-	-	-	-	-	-
2019	-	-	-	-	-	-
2020	-	-	-	-	-	-
2021	93	2	-	-	1	1

자료 : 중부소방서, 영종소방서

## 소방장비(계속)

단위 : 대

	특수소방차 Special fire vehicle						
	화학차 Chemical truck				배연차 Exhaust truck	구조 공작차 Rescue vehicle	제독차 Detoxication
	소계 sub total	내폭 Inplosire	고성능 High Powered	일반 Genera			
2017	-	-	-	-	-	-	-
2018	-	-	-	-	-	-	-
2019	-	-	-	-	-	-	-
2020	-	-	-	-	-	-	-
2021	5	-	1	4	-	2	1

자료 : 중부소방서, 영종소방서

## FIRE-FIGHTING EQUIPMENT

Unit : each

특수소방차 Special fire vehicle						
굴절차 Aerial ladder platform					방수탑차 Drainage truck	
소계 sub total	69m	46m	33m	27m	22m	
-	-	-	-	-	-	2017
-	-	-	-	-	-	2018
-	-	-	-	-	-	2019
-	-	-	-	-	-	2020
2	-	1	-	1	-	2021

Soure : Fire Headquarters

## FIRE-FIGHTING EQUIPMENT (Cont's)

Unit : each

특수소방차 Special fire vehicle							
화생방차 Chemical truck	조명차·조연차 Flood-light truck	구조버스 Rescue bus	펌프차 Pumper				
			소계 sub total	대형 Large size	중형 Middle size	소형 Small size	
-	-	-	-	-	-	-	2017
-	-	-	-	-	-	-	2018
-	-	-	-	-	-	-	2019
-	-	-	-	-	-	-	2020
-	2	1	19	-	10	9	2021

Soure : Fire Headquarters

## 소방장비(계속)

단위 : 대

	특수소방차 Special fire vehicle					
	물탱크차 Water tank truck	구급차 Ambulance			지휘차 Fire command vehicle	재난지원차 Disaster support car
		소계 Sub-total	승합형 Bus	화물형 Truck		
2017	-	-	-	-	-	-
2018	-	-	-	-	-	-
2019	-	-	-	-	-	-
2020	-	-	-	-	-	-
2021	8	22	22	-	2	2

자료 : 중부소방서, 영종소방서

## 소방장비(계속)

단위 : 대

	행정지원차 Administrative duty car					
	행정차 Passenger car			안전진단차 Inspection car	소방홍보차 Publicity car	소방순찰차 Patrol car
	승용차	승합차 Bus	화물차 Truck			
2017	-	-	-	-	-	-
2018	-	-	-	-	-	-
2019	-	-	-	-	-	-
2020	-	-	-	-	-	-
2021	1	1	3	2	4	2

자료 : 중부소방서, 영종소방서

## FIRE-FIGHTING EQUIPMENT (Cont's)

Unit : each

특수소방차 Special fire vehicle					
화재조사차 Fire investigation car	굴삭기 Exacvator	견인차 Wrecker	미분무 가스소방차 Atomized gas fire trucks	기타 (이동체험, 이동정비) Others	
-	-	-	-	-	2017
-	-	-	-	-	2018
-	-	-	-	-	2019
-	-	-	-	-	2020
1	-	2	1	5	2021

Soure : Jung bu, Yeongjong fire station

## FIRE-FIGHTING EQUIPMENT (Cont's)

Unit : each

기타 Others						
교육용차 Educational car	이륜차 Two wheeled vehicle	트레일러 Trailer	유조차 Oil Tank car	헬기 Fire helicopter	소방구조정 Fire rescue ship	
-	-	-	-	-	-	2017
-	-	-	-	-	-	2018
-	-	-	-	-	-	2019
-	-	-	-	-	-	2020
1	-	2	-	-	-	2021

Soure : Jung bu, Yeongjong fire station

## 8. 119 구급활동실적

단위 : 건

	신고건수 Number of cases reported	이송건수 Number of patients transported	구급환자 유형별 By patient type				
				질병 Diseases			교통사고 Traffic accident
				고혈압 Hypertension	당뇨 Diabetes	기타 Others	
2017	15,956	9,468	26,426	16,920	1,266	4,926	987
2018	16,524	9,931	12,697	2,520	1,502	5,382	1,028
2019	17,425	10,006	12,413	2,583	1,527	5,603	913
2020	16,101	9,374	9,544	2,575	1,515	2,069	810
2021	9,184	5,025	5,472	729	398	2,729	407

자료 : 중부소방서, 영종소방서

## 9. 119 구조활동실적

단위 : 건

	출동 건수 Number of cases	구조(처리)건수 Rescued (assisted) cases	구조인원 (명) Lives saved	미처리 <sup>1)</sup> (자체처리, 허위 등) Unaccounted cases
2017	-	-	-	-
2018	-	-	-	-
2019	-	-	-	-
2020	3,929	2,833	660	1,096
2021	1,695	1,432	300	263
중부소방서	231	223	8	8
영종소방서	1,464	1,209	292	255

자료 : 중부소방서, 영종소방서

주1) 미처리는 출동했으나 이미 자력구조 등으로 119 구조대의 활동이 불필요한 경우



# 119 EMERGENCY MEDICAL SERVICES (Cont's)

Unit : case

구급환자 유형별 By patient type			
사고부상 Wounded			
추락/낙상 Fall	둔상 Traumatic shock	기타 Others	
1,307	129	891	2017
1,373	111	781	2018
670	190	927	2019
1,031	109	1,435	2020
513	74	622	2021

# 119 RESCUE SERVICES (Cont's)

Unit : case

사고종별 구조인원(명) Rescued person by accident									
화재 Fire	교통사고 Traffic accident	수난사고 Water accident	기계사고 Machinery	승강기 Elevator	산악사고 Mountain accident	인명감함 Confine ment	기타 Others		
-	-	-	-	-	-	-	-	-	2017
-	-	-	-	-	-	-	-	-	2018
-	-	-	-	-	-	-	-	-	2019
660	16	79	129	2	132	9	155	138	2020
937	81	45	45	-	59	19	12	676	2021
8	-	-	2	-	-	1	1	4	Jung bu fire station
929	81	45	43	-	59	18	11	672	yeongjong fire station

Source : Fire Headquarters

Action taken, but not necessary because of self-rescue

## 10. 교통사고건수(자동차)

단위 : 건, 명

	전체 교통사고 Overall traffic accidents						사고유형별 교통사고 건수 By type of traffic accident		
	사고(건) Accident (in case)	자동차 1만대당 Per ten thousand vehicles	사망(명) Death (in person)	인구 10만명당 Per hundred thousand persons	부상(명) Injury (in person)	인구 10만명당 Per hundred thousand persons	계 Total	차대사람 Vehicle to person	차대차 Vehicle to vehicle
2017	38	82.2	5	8.1	78	627.5	38	10	24
2018	35	80.5	2	7.3	53	625.6	35	5	23
2019	32	83.5	3	6.5	55	660.8	32	6	15
2020	42	74.0	10	6.0	62	591.0	42	12	24
2021	41	79.3	18	7.0	59	612.0	38	9	21

자료 : 중부경찰서

주) 자동차 1만대당 사고건수는 사이버경찰청 교통사고통계 자료 참고, 인구 10만명당 사망자 및 부상자는 주민등록인구통계 이용

## 11. 자동차단속 및 처리

단위 : 건

	건 수 Cases	위반사항 By violation							
		신호위반 Traffic light violation	과속 Speeding	안전운전 의무불이행 Failure to drive safely	안전띠 미착용 Safety belt violation	중앙선 침범 Intrusion of center line	음주운전 Intoxication	무면허 No license	기타 Others
2017	155	15	-	-	33	15	68	4	20
2018	166	21	-	-	31	34	59	3	18
2019	170	25	-	-	25	36	57	2	25
2020	182	28	3	-	33	38	44	6	30
2021	165	25	2	-	32	26	51	5	24

자료 : 중부경찰서

## TRAFFIC ACCIDENTS (MOTOR VEHICLES)

Unit : case, person

사고유형별 교통사고 건수 By type of traffic accident		자동차 종류별 By vehicle type							
차량단독 Vehicle only	철도 건널목 Railway crossing	계 Total	승용차 car	승합차 Bus	화물 Truck	특수 Special vehicle	이륜차 Two-wheeled vehicle	기타 Others	
4	-	38	20	2	11	1	-	4	2017
7	-	35	21	-	9	1	1	3	2018
11	-	32	14	1	10	-	3	4	2019
6	-	42	18	2	12	1	6	3	2020
8	-	38	16	2	9	1	5	5	2021

Source : Korea Road Traffic Authority

## TRAFFIC VIOLATIONS AND PUNISHMENTS

Unit : case

차종별 By vehicle type					용도별 By use			처리상황 By punishment				
승합차 Bus	승용차 Car	화물차 Truck	이륜차 Two-wheeled vehicle	기타 (특수차) Others	사업용 Business	비사업용 Non-business	기타 Other	형사입건 Prosecuted	즉심 Summary justice	통고처분 Notification and punishment	기타 Others	
5	94	44	2	10	12	143	-	-	-	-	-	2017
7	106	38	3	12	21	145	-	-	-	-	-	2018
8	116	32	4	10	25	145	-	-	-	-	-	2019
2	100	52	6	22	79	103	-	44	-	138	-	2020
6	107	48	5	18	52	116	-	-	-	-	-	2021

Source : Incheon Metropolitan Police Agency

## 12. 운전면허 소지자

단위 : 명

	총 수 Total	1종 Type 1				
			대형 Heavy goods vehicle	보통 Normal	소형 Compact	특수 Special
2017	163,982	97,545	13,270	81,278	2	2,996
2018	167,790	99,136	13,690	82,374	1	3,071
2019	182,664	106,902	14,874	88,694	1	3,333
2020	184,990	107,418	15,161	88,802	1	3,454
2021	191,282	110,184	15,545	90,987	1	3,651

자료 : 중부경찰서

## DRIVER'S LICENSE HOLDERS

Unit : person

2종 Type 2				
	보통 Normal	소형 Compact	원동기 Motor	
66,437	58,386	1,887	6,164	2017
68,654	60,444	1,991	6,219	2018
75,762	66,976	2,281	6,505	2019
77,572	68,649	2,515	6,408	2020
81,098	71,895	2,770	6,433	2021

Source : Incheon Metropolitan Police Agency

# 16

## 부 록

### Appendix

1. 중구 기구표(Organization Table Of Jung-Gu)
2. 역대구청장 명단
3. 행정동별 관할 법정동 현황

## 1. 중구 기구표

4국 3실 28과  
1의회사무과  
1보건소  
11동

2023년 3월 기준

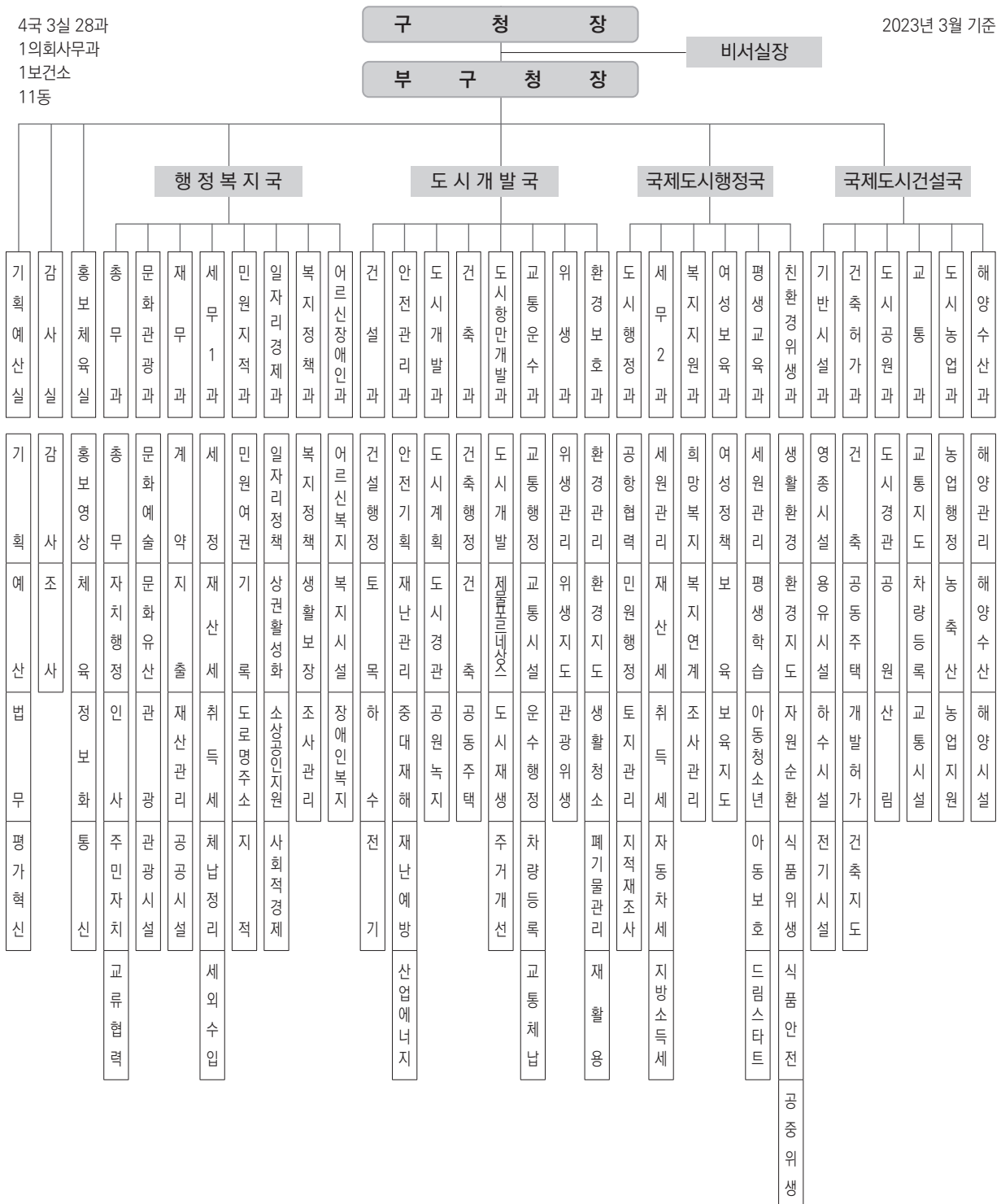

# ORGANIZATION TABLE OF JUNG-GU

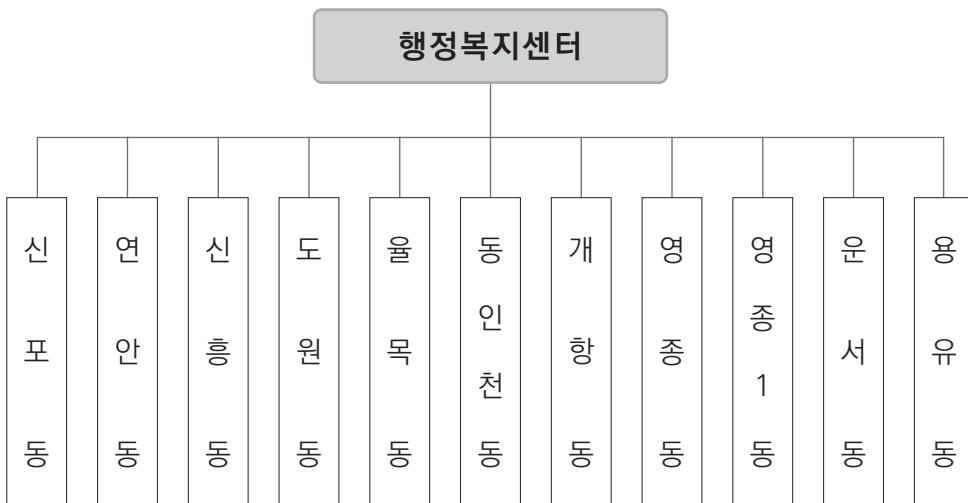
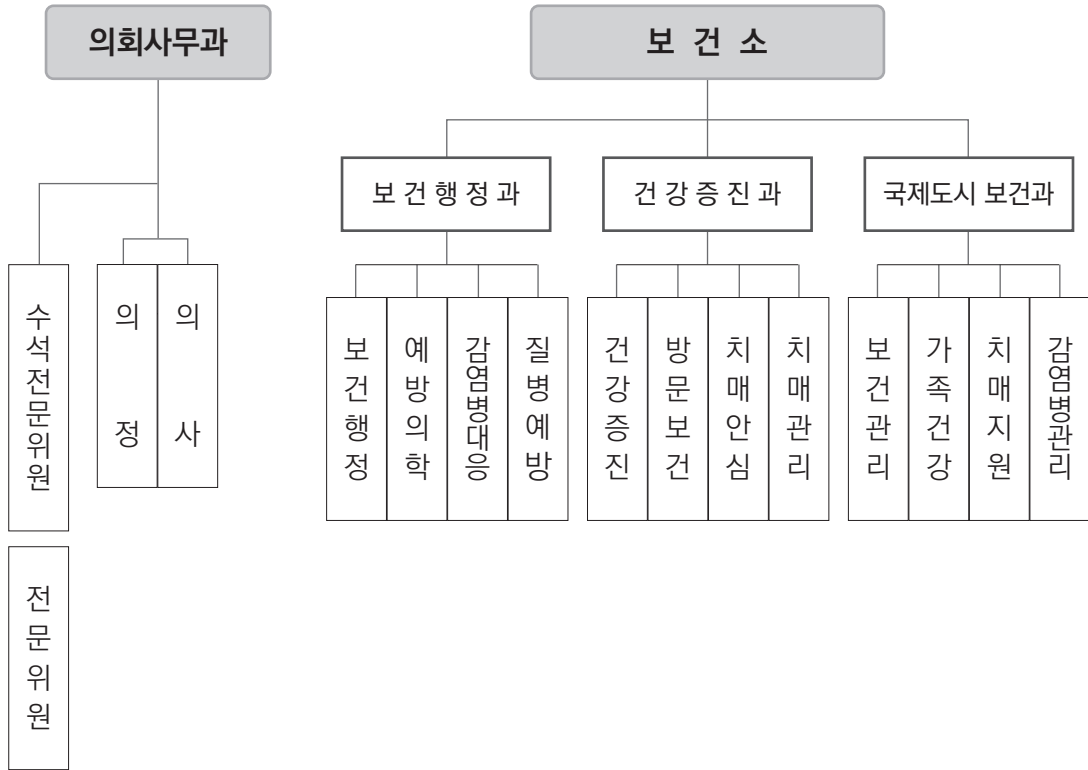

## 2. 역대 구청장 명단

대	성 명	재 임 기 간	비 고
1	박 효 익	1968. 1. 1 ~ 1968.10.21	
2	유 흥 선	1968.10.21 ~ 1969. 9. 1	
3	신 정 순	1969. 9. 1 ~ 1970. 2.14	
4	허 호	1970. 2.16 ~ 1971. 9. 8	
5	김 순 길	1971. 9. 8 ~ 1972. 8. 8	
6	허 호	1972. 8.10 ~ 1974. 2.22	
7	김 진 석	1974. 2.22 ~ 1974.10.15	
8	최 용 기	1974.10.15 ~ 1977. 1. 1	
9	조 창 환	1977. 1.11 ~ 1977. 9.22	
10	김 락 현	1977. 9.13 ~ 1978. 6.15	
11	윤 영	1978. 6.15 ~ 1980. 8.24	
12	고 윤 남	1980. 7.25 ~ 1981. 6.30	
13	김 익 용	1981. 7. 1 ~ 1982. 9. 7	
14	성 락 원	1982. 9. 7 ~ 1986. 3. 8	
15	김 상 진	1986. 3. 8 ~ 1988. 6.11	
16	서 수 백	1988. 6.11 ~ 1989.12.27	
17	오 일 근	1989.12.27 ~ 1993.11.19	
18	곽 노 훈	1992.11.19 ~ 1992.12.31	
19	유 정 희	1993. 1. 1 ~ 1994.10.17	
20	문 준 성	1994.10.18 ~ 1995. 6.30	
21(민선1기)	이 세 영	1995. 7. 1 ~ 1998. 6.30	
22(민선2기)	이 세 영	1998. 7. 1 ~ 2000. 2.12	
23(보궐)	김 홍 섭	2000. 6. 8 ~ 2002. 6.30	
24(민선3기)	김 홍 섭	2002. 7. 1 ~ 2006. 4.27	
25(민선4기)	박 승 숙	2006. 7. 1 ~ 2010. 6.30	
26(민선5기)	김 홍 복	2010. 7. 1 ~ 2012. 9.13	
27(보궐)	김 홍 섭	2012.12.20 ~ 2014. 6.30	
28(민선6기)	김 홍 섭	2014. 7. 1 ~ 2018. 6.30	
29(민선7기)	홍 인 성	2018. 7. 1 ~ 2022. 6.30	
30(민선8기)	김 정 현	2022. 7. 1 ~ 현 재	



### 3. 행정동별 관할 법정동 현황

행정동명	법 정 동 명	위 치	비 고
신 포 동	중앙동1가~4가, 해안동1가~4가, 항동1가~6가 항동7가(일부) 1-17번지, 2-27번지, 관동1가~3가 송학동1가~3가, 사동, 신생동, 답동, 신포동일원	인천 중구 제물량로 166	
연 안 동	항동7가(일부) 1-18번지, 27-1번지, 28번지 북성동1가 102-7, 102-8, 102-20, 102-24, 102-25 102-35, 103-1~9, 104-1~104-14, 105-1~105-67	인천 중구 축항대로86번길 44	
신 흥 동	신흥동1가~3가, 선화동일원	인천 중구 제물량로80번길 3-14	
도 원 동	도원동일원	인천 중구 도원로 42	
율 목 동	유동, 율목동일원	인천 중구 서해대로483번길 3	
동 인 천 동	내동, 경동, 용동, 인현동, 전동(송월동 관할구역 제외) 일원	인천 중구 참외전로72번길 25	
개 항 동	송월동1가~3가일원, 전동 25-71, 25-381, 25-76, 북성동1가일부, 북성동2가~3가, 선린동일원	인천 중구 차이나타운로44번길 13-2	
영 중 동	중산동 일부, 운북동, 운남동 일원	인천 중구 운남서로 100	
영 중 1 동	중산동 일원, 운남동 1779, 1766-4	인천 중구 하늘달빛로 120	
운 서 동	운서동 일원	인천 중구 흰바위로27번길 10	
용 유 동	을왕동, 남북동, 무의동, 덕교동, 운서동 일부	인천 중구 마시란로 308-13	

### **제34회 중구기본통계연보**

발행일 : 2023년 5월

발행인 : 인천광역시 중구청장

편집인 : 홍보체육실

발행처 : 인천광역시 중구

(우)22315

인천광역시 중구 신포로27번길 80 (관동1가)

전화번호 : (032) 760-7114

### **THE 34th JUNG-GU STATISTICAL YEARBOOK**

Published on May, 2023

Publisher : Incheon Metropolitan City

Jung-gu District Mayor

Edited by : Public Affairs & Sports Office

Published by : Incheon Metropolitan City Jung-gu

(post) 22315

80, Sinpo-ro 27beon-gil, Jung-gu, Incheon

(gwandong 1ga)

TEL : (032) 760-7114