

인천광역시 중구

구보는 공문서로서 효력을 갖는다.

선 결	기 관 의 장



제 1316 호

2023년 5월 22일 월요일

차 례

조 례

○인천광역시중구조례 제1594호 (인천광역시 중구 통합방위협의회 구성 및 운영 등에 관한 조례 전부개정 조례)	3
○인천광역시중구조례 제1595호 (인천광역시 중구 주민투표 조례 전부개정조례)	8
○인천광역시중구조례 제1596호 (인천광역시 중구 주민참여예산제 운영 조례 일부개정조례)	21
○인천광역시중구조례 제1597호 (인천광역시 중구 국가보훈대상자 예우 및 지원에 관한 조례 일부개정조례)	28
○인천광역시중구조례 제1598호 (인천광역시 중구 참전유공자 지원에 관한 조례 일부개정조례)	34
○인천광역시중구조례 제1599호 (인천광역시 중구 도로점용허가 및 도로점용료 등 징수 조례)	39
○인천광역시중구조례 제1600호 (인천광역시 중구 갈등유발 예상 시설 사전고지 조례)	42
○인천광역시중구조례 제1601호 (인천광역시 중구 기후위기 대응을 위한 탄소중립·녹색성장 기본 조례)	46
○인천광역시중구조례 제1602호 (인천광역시 중구 스토킹 예방 및 피해지원에 관한 조례)	53
○인천광역시중구조례 제1603호 (인천광역시 중구 디지털성범죄 방지 및 피해자 지원에 관한 조례 일부개정 조례)	56
○인천광역시중구조례 제1604호 (인천광역시 중구 공영버스 사업 운영 조례 일부개정조례)	59
○인천광역시중구조례 제1605호 (인천광역시 중구의회 청소년 모의의회 참가 및 의회체험활동 지원 조례)	62

회 람								
--------	--	--	--	--	--	--	--	--

발행 : 인천광역시 중구

편집 : 홍보체육실

고	시
---	---

○인천광역시중구고시 제2023-99호 (공유수면 점용·사용 실시계획 준공 고시(제2023-99호)) 64

○인천광역시중구고시 제2023-101호 (공유수면 점용·사용 실시계획 준공 고시(제2023-101호)) ... 65

공	고
---	---

○인천광역시중구공고 제2023-857호 (실미도 진입도로 개설공사 수용재결 신청서류 열람 공고) 66

○인천광역시중구공고 제2023-870호 (주정차위반과태료사실통보서 반송 공시송달 (2023년 03월분) 공고)
..... 76

○인천광역시중구공고 제2023-871호 (공시송달공고(하나개-광명항 간 도로개설공사, 1차(22수용1249))
..... 145

조	례
---	---

☐ 제 명 : 인천광역시 중구 통합방위협의회 구성 및 운영 등에 관한 조례 전부개정조례

☐ 개정사유

- 가. 통합방위협의회 당연직 위원 중 기관명 변경사항을 반영하고, 통합방위사태 선포 시 협력해야 할 유관기관의 장을 추가하여 통합방위대비태세 확립을 위한 협력체계 구축
- 나. 의장의 직무, 간사, 실무위원회 구성에 관한 명확한 정비와 구 지원본부의 구성을 현 조직에 맞게 수정하여 유사시 신속한 통합방위지원본부 운영에 만전을 기하고자 함.

☐ 주요내용

- 가. 통합방위협의회 당연직 위원 정비(제2조)
- 나. 협의회 구성, 의장, 부의장, 간사 등의 역할 정비(제2조, 제5조, 제7조)
- 다. 실무위원회 구성 정비(제8조)
- 라. 구·동 지원본부의 구성 및 사무분장 정비(제9조, 제10조, [별표])

인천광역시 중구의회 의결을 얻은 인천광역시 중구 통합방위협의회 구성 및 운영 등에 관한 조례 전부개정조례를 다음과 같이 공포한다.

인천광역시 중구청장 김 정 현

2023년 5월 22일

인천광역시 중구 조례 제1594호

인천광역시 중구 통합방위협의회 구성 및 운영 등에 관한 조례 전부개정조례

인천광역시 중구 통합방위협의회 구성 및 운영 등에 관한 조례 전부를 다음과 같이 개정한다.

인천광역시 중구 통합방위협의회 구성 및 운영 등에 관한 조례

제1조(목적) 이 조례는 「통합방위법」 제5조제4항 및 제9조제3항에 따라 인천광역시 중구 통합방위협의회 및 인천광역시 중구 통합방위지원본부의 구성 및 운영 등에 관하여 필요한 사항을 규정함을 목적으로 한다.

제2조(협의회의 구성) ① 인천광역시 중구 통합방위협의회(이하 “협의회”라 한다)는 의장 및 부의장 각 1명을 포함하여 10명 이상 50명 이내의 위원으로 구성한다.

② 협의회의 의장은 인천광역시 중구청장(이하 “구청장”이라 한다)이 되고, 부의장은 위원 중에서 의장이 지명한다.

③ 협의회의 위원 중 당연직 위원은 다음 각 호의 사람이 된다.

1. 인천광역시 중구의회 의장
2. 인천광역시 남부교육지원청 교육장
3. 인천중부경찰서장
4. 인천중부소방서장
5. 인천영종소방서장
6. 인천해양경찰서장
7. 인천보훈지청장

8. 인천 해역방어사령부 사령관
9. 제17보병사단 507여단 2대대장
10. 제17보병사단 102여단 3대대장
11. 제17보병사단 3경비단장
12. 제559방첩부대 부대원
13. 인천광역시 중구 재향군인회장

④ 위촉위원은 의장이 통합방위에 관한 학식과 경험이 풍부한 사람 중에서 위촉하되, 특정 성별이 10분의 6을 초과하지 않도록 하여야 한다.

제3조(임기) ① 위촉위원의 임기는 2년으로 한다.

② 위원 사임 등으로 새로 위촉한 위원의 임기는 전임위원 임기의 남은 기간으로 한다.

제4조(위원의 위촉 해제) 의장은 위촉위원이 다음 각 호의 어느 하나에 해당하는 경우에는 위촉 해제할 수 있다.

1. 위원이 스스로 사임하는 경우
2. 장기치료가 필요한 질병 또는 그 밖의 사유로 위원으로서의 활동이 어려운 경우
3. 품위손상 또는 활동부진 등으로 협의회 운영에 지장을 초래하는 경우
4. 그 밖에 협의회 의장이 필요하다고 인정하는 경우

제5조(의장의 직무 등) ① 의장은 협의회를 대표하고, 협의회 업무 총괄한다.

② 부의장은 의장이 부득이한 사유로 인하여 직무를 수행할 수 없을 때 그 직무를 대행한다.

제6조(협회의 운영) ① 협의회 회의는 정기회와 임시회로 구분하되, 정기회의는 분기 1회 소집함을 원칙으로 하고, 임시회의는 의장이 필요하다고 인정하는 때에 소집한다.

② 협의회 회의는 재적위원 과반수의 출석으로 개의(開議)하고, 출석위원 과반수의 찬성으로 의결한다.

제7조(간사 등) 협의회 사무를 처리하기 위하여 총무과장을 간사로 하고, 서기는 통합방위협의회 업무 담당이 된다.

제8조(실무위원회) ① 협의회 업무를 효율적으로 처리하기 위하여 협의회에 인천광역시 중구 통합방위실무위원회(이하 “실무위원회”라 한다)를 둔다.

② 실무위원회 의장은 부구청장이 되고, 위원은 홍보체육실장, 총무과장, 안전관리과장 및 제2조제3항에 해당하는 기관의 실무책임자로 한다.

③ 실무위원회는 다음 각 호의 업무를 담당한다.

1. 협의회 회의에 부칠 안건의 사전 심의
2. 협의회 의장이 위임하는 사항의 심의
3. 관계 행정기관 간의 통합방위 업무에 관한 협조·조정

④ 그 밖에 실무위원회 운영 등에 관한 필요한 사항은 협의회 심의를 거쳐 의장이 이를 정한다.

제9조(구 지원본부) ① 구청장 소속하에 인천광역시 중구 통합방위지원본부(이하 “구 지원본부”라 한다)를 둔다.

② 지원본부는 다음 각 호의 사무를 분장한다.

1. 통합방위작전 및 훈련에 대한 지원계획의 수립·지원
2. 통합방위종합상황실의 설치·운영
3. 국가방위요소의 육성·지원
4. 통합방위 취약지의 주민신고체제 확립
5. 통합방위작전과 관련된 동원업무의 지원
6. 지역합동보도본부 설치의 지원
7. 협의회에서 심의·의결한 사항의 시행
8. 그 밖에 협의회 의장이 지시한 사항

③ 구 지원본부는 상황실과 분야별 지원반을 별표와 같이 구성한다.

④ 구 지원본부에 두는 상황실의 상황실장은 행정복지국장이 되고 상황실장은 분야별 지원반장을 지휘한다. 또한, 분야별 지원반은 총괄, 인력동원, 재정, 건설·수송, 의료·구호, 보급·급식, 홍보·통신 분야로 구성한다.

⑤ 구 지원본부의 본부장은 부구청장이 되고, 지원본부는 인천광역시 중구청 내에 둔다.

⑥ 그 밖에 지원본부의 조직 및 운영에 관하여 필요한 사항은 협의회 심의를 거쳐 의장이 정한다.

제10조(동 지원본부) ① 각 동장 소속하에 동 통합방위지원본부(이하 “동 지원본부”라 한다)를 둔다.

② 동 지원본부는 제9조제2항의 사무를 분장한다.

③ 동 지원본부는 상황실과 분야별 지원반으로 구성한다.

④ 동 지원본부에 두는 상황실장은 동장이 지정하는 자로 하고 상황실장은 분야별 지원반장을 지휘한다. 또한 분야별 지원반은 총괄, 보급, 동원, 재정, 통신, 의료구호 분야로 구성한다.

⑤ 동 지원본부의 본부장은 동장이 되고, 지원본부는 동 행정복지센터 내에 둔다.

제11조(운영규칙) 이 조례에 규정한 것 외에 협의회 운영에 관하여 필요한 사항은 협의회 의결을 거쳐 의장이 정한다.

부 칙

이 조례는 공포한 날부터 시행한다.

[별표]

구 지원본부 구성(제9조제3항 관련)

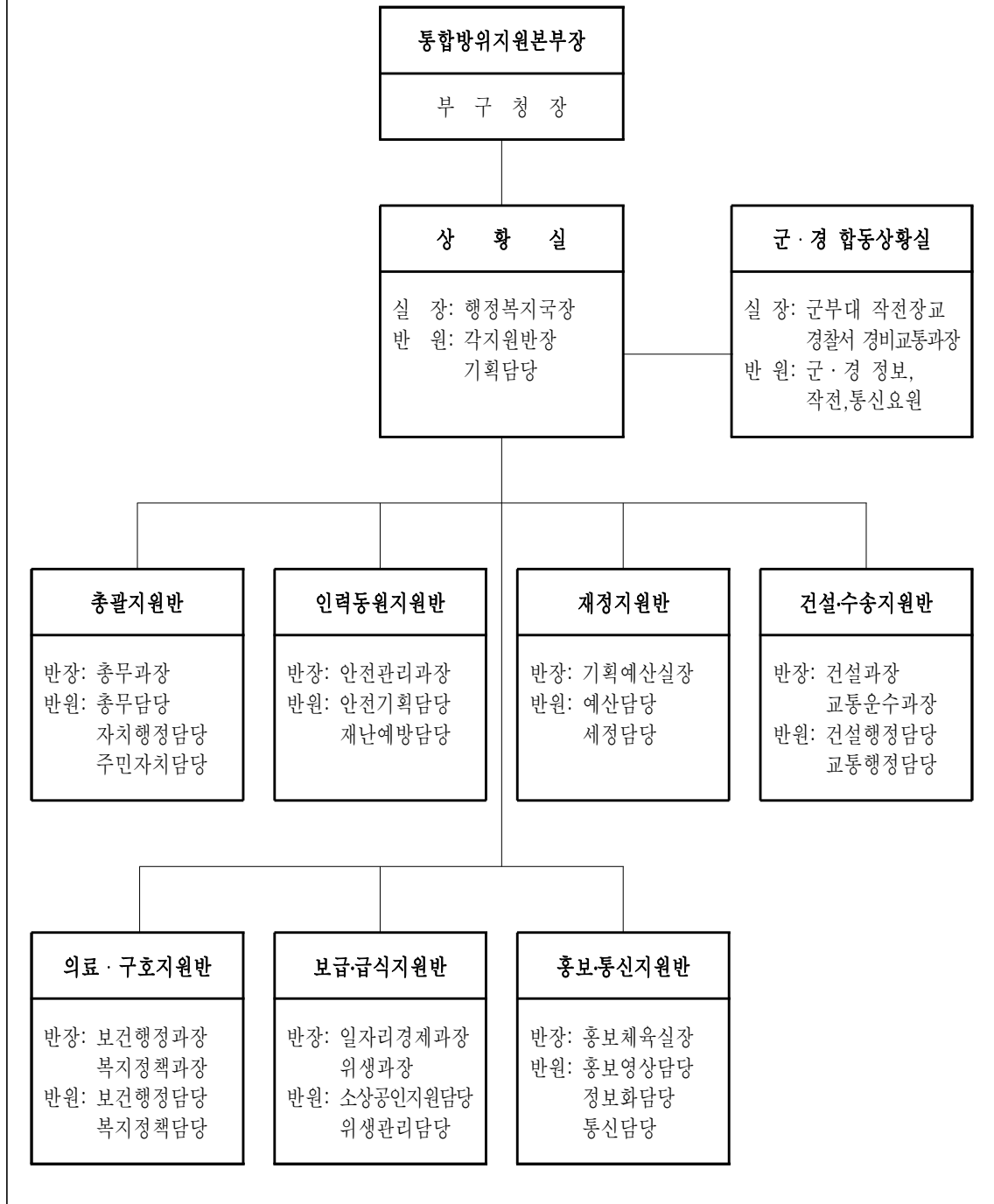

☐ 제 명 : 인천광역시 중구 주민투표 조례 전부개정조례

☐ 개정사유

「주민투표법」 개정사항을 반영하여 주민투표 청구를 위한 전자서명 규정을 신설 및 법과 중복 규정된 사항을 삭제하며, 주민투표청구심의회 관련 조항 등을 정비하고자 함

☐ 주요내용

가. 외국인의 주민투표권 (제2조)

나. 청구인서명부 (제6조)

다. 주민투표청구서의 제출 및 청구인서명부의 열람 (제7조·제8조)

라. 주민투표청구심의회 구성 및 운영 등 (제10조~제15조)

마. 개정사항을 반영하여 별지 서식 정비 (별지 제1호서식~제7호 서식)

인천광역시 중구의회 의결을 얻은 인천광역시 중구 주민투표 조례 전부개정조례를 다음과 같이 공포한다.

인천광역시 중구청장 김 정 현

2023년 5월 22일

인천광역시 중구 조례 제1595호

인천광역시 중구 주민투표 조례 전부개정조례

인천광역시 중구 주민투표 조례 전부를 다음과 같이 개정한다.

인천광역시 중구 주민투표 조례

제1조(목적) 이 조례는 「주민투표법」에서 위임된 사항과 그 시행에 필요한 사항을 규정 함으로써 주민참여를 촉진하고 주민의 의견을 구정에 적극 반영하는 것을 목적으로 한다.

제2조(외국인의 주민투표권) 투표인명부작성기준일 현재 인천광역시 중구에 주소를 두고 있고, 출입국관리 관계법령에 따라 영주의 체류자격을 갖춘 외국인은 주민투표권이 있다.

제3조(투표청구 주민수) 「주민투표법」(이하 “법”이라 한다) 제9조제2항에 따라 주민투표의 실시를 청구하는 경우에 서명하여야 하는 주민의 수는 주민투표 청구권자 총수의 8분의 1 이상으로 한다.

제4조(서명요청 방식) ① 주민투표청구인대표자(이하 “청구인대표자”라 한다)는 법 제 10조제3항에 따라 주민에게 서명을 요청하는 경우에는 청구인서명부에 주민투표청구서 또는 그 사본과 청구인대표자증명서 또는 그 사본을 덧붙여야 한다.

② 청구인대표자는 법 제10조제3항에 따라 주민투표청구권자에게 서명요청권을 위임 할 수 있으며, 이를 위임한 때에는 수임자의 성명 및 위임기간 등을 적은 별지 제3호서식 서명요청권 위임신고서를 구청장에게 제출하여야 한다. 이 경우 인천광역시 중구청장

(이하 “구청장”이라 한다)은 수임자가 주민투표청구권자인지 여부를 확인한 후 즉시 별지 제4호서식 서명요청권 위임신고증을 교부하여야 한다.

③ 제2항에 따른 수임자는 법 제10조제3항에 따라 주민에게 서명을 요청하는 경우에는 청구인 서명부에 주민투표청구서 또는 그 사본, 청구인대표자증명서 또는 그 사본 및 서명요청권 위임신고증 또는 그 사본을 덧붙여야 한다.

제5조(서명요청 기간) 법 제10조제3항에 따른 서명요청기간은 법 제10조제2항에 따른 청구인대표자증명서 교부 사실의 공표가 있는 날부터 90일 이내로 한다.

제6조(서명 및 청구인서명부 작성) ① 청구인서명부에 서명하고자 하는 주민은 청구인 서명부에 성명, 생년월일, 주소 또는 체류지 및 서명일자를 적고 서명 또는 날인하여야 한다.

② 제1항에도 불구하고 주민이 법 제10조제4항에 따라 전자적 방식으로 생성된 청구인 서명부(이하 “전자청구인서명부”라 한다)에 전자서명을 하는 경우에는 성명, 생년월일, 주소나 체류지를 적은 것으로 본다.

③ 별지 제5호서식에 따른 청구인서명부는 동별로 작성하여야 한다. 다만, 법 제16조제1항에 따라 통·반 단위에서 주민투표를 실시하는 경우에는 통·반 단위로 청구인서명부를 작성하여야 한다.

제7조(주민투표청구서의 제출) ① 법 제12조제1항에 따른 주민투표청구서에는 별지 제6호서식에 따라 청구인대표자의 성명, 생년월일, 주소나 체류지, 청구의 대상, 취지 및 청구이유 등을 적어야 하며, 필요한 경우 관련자료를 첨부할 수 있다.

② 법 제12조제4항에 따른 이의신청은 별지 제7호서식에 따른다.

제8조(청구인서명부의 열람) ① 구청장은 법 제12조제3항에 따라 동별로 열람기간 및 시간과 열람장소를 정하여 주민투표청구서 또는 그 사본과 청구인서명부(전자청구인서명부의 경우에는 그 출력물을 말한다) 또는 그 사본을 주민이 열람할 수 있게 하여야 한다.

② 구청장은 생년월일을 노출시키지 않는 사본을 열람하게 하여야 한다. 다만, 본인의 서명사항을 확인하고자 할 경우에만 원본의 해당부분만을 열람하게 할 수 있다.

③ 제1항에 따른 열람 시에는 관계 공무원을 참여시켜야 한다.

④ 구청장은 법 제12조제3항에 따른 주민투표청구사실을 공표할 때 제1항에 따라 열람기간 및 시간과 열람장소를 공고하여야 한다.

제9조(서명보정기간) 법 제12조제7항에 따른 서명보정기간은 10일 이내로 한다.

제10조(주민투표청구심의회) 구청장은 법 제12조의2에 따른 인천광역시 중구 주민투표청구심의회(이하 “심의회”라 한다)를 둔다.

제11조(주민투표청구심의회 구성) ① 심의회는 심의 안건이 있을 때마다 구성하되, 심의·의결이 끝나면 해산한다.

② 심의회의 의장은 부구청장이 되고, 부의장은 위원 중에서 서로 뽑는다.

③ 심의회 위원은 성별을 고려하여 다음 각 호의 사람 중에서 구청장이 임명하거나 위촉한다.

1. 인천광역시 중구 소속 4급 이상 공무원
2. 인천광역시 중구의회가 추천하는 구의회 의원
3. 변호사, 대학교수, 공인회계사, 시민단체 대표 또는 이에 상당하는 자격이 있다고 인정되는 사람
4. 주민투표 등 관련 분야에서 전문성과 식견을 갖추고 있다고 인정되는 사람

제12조(위원의 제척·기피·회피) ① 위원이 다음 각 호의 어느 하나에 해당하는 경우에는 심의회의 심의·의결에서 제척(除斥)된다.

1. 위원이나 그 배우자 또는 배우자였던 사람이 해당 안건의 당사자이거나 그 안건의 당사자와 공동권리자 또는 공동의무자인 경우
 2. 위원이 해당 안건의 당사자와 친족이거나 친족이었던 경우
 3. 위원이 해당 사건에 대하여 증언, 진술, 자문, 연구, 용역 또는 감정을 한 경우
 4. 위원이나 위원이 속한 법인이 해당 안건의 당사자의 대리인이거나 대리인이었던 경우
 5. 그 밖에 위원이 해당 사건과 직접적인 이해관계가 있다고 인정되는 경우
- ② 당사자는 제1항에 따른 제척사유가 있거나 위원에게 공정한 심의·의결을 기대하기 어려운 사정이 있는 경우에는 심의회에 기피 신청을 할 수 있고, 심의회는 의결로 기피 여부를 결정한다. 이 경우 기피 신청의 대상인 위원은 그 의결에 참여하지 못한다.
- ③ 위원이 제1항 각 호에 따른 제척 사유에 해당하는 경우에는 스스로 해당 안건의 심의·의결에서 회피(回避)하여야 한다.

제13조(의장의 직무) ① 의장은 심의회를 대표하고, 심의회의 업무를 총괄한다.

② 의장이 부득이한 사유로 직무를 수행할 수 없을 때에는 부의장이 그 직무를 대행한다.

제14조(심의회의 회의 등) ① 의장은 구청장의 요청이 있거나, 의장이 필요하다고 인정하는 때에는 회의(화상회의를 포함한다)를 소집한다.

- ② 심의회의 회의는 재적의원 과반수 출석으로 개의하고 출석의원 과반수 찬성으로 의결한다.
- ③ 심의회는 이의신청과 관련하여 필요하다고 인정하는 경우에는 관계인의 의견진술 또는 증언을 요구할 수 있다.
- ④ 이 조례에 규정된 것 외에 심의회의 운영에 관하여 필요한 사항은 심의회의 의결을 거쳐 의장이 따로 정한다.

제15조(간사) 심의회 사무를 처리할 간사를 1명 두며, 간사는 주민투표업무 담당이 된다.

제16조(처리기간) ① 구청장은 청구인대표자로부터 별지 제1호서식에 따른 청구인대표자 증명서 교부신청을 받은 날 즉시 별지 제2호서식에 따라 청구인대표자 증명서를 교부 하여야 한다.

② 구청장은 법 제12조제3항과 제5항에 따른 열람기간이 종료된 날 또는 이의신청 심사 결과를 통지한 날부터 14일 이내에 청구인대표자의 주민투표청구의 수리여부를 결정하여야 한다. 다만, 법 제12조제7항에 따른 보정을 하게 한 경우에는 보정기간이 종료된 날부터 14일 이내로 한다.

③ 구청장은 부득이한 사유로 제1항과 제2항의 기간 내에 해당 증명서 교부 또는 수리 여부의 결정을 하기 곤란한 경우에는 그 처리기간의 범위에서 한 차례만 그 처리기간을 연장할 수 있다.

제17조(투표운동의 제한) 법 제22조제2항에서 따른 야간호별방문 및 야간옥외집회가 금지되는 시간은 다음 각 호의 구분에 따른다.

1. 야간호별방문이 금지되는 시간은 오후 8시부터 다음날 오전 8시까지로 한다
2. 야간옥외집회가 금지되는 시간은 오후 10시부터 다음날 오전 7시까지로 한다.

제18조(공표방법 등) 법 제8조제2항, 법 제9조제4항, 법 제10조제2항, 법 제12조제3항 · 제8항, 법 제13조제1항에 따른 공표와 법 제13조제2항, 법 제26조제1항, 제4항, 제5항 및 이 조례 제8조제4항에 따른 공고는 관보 · 공보 · 게시판 · 일간신문 중 하나 이상과 인터넷에의 게시 또는 게재로써 한다.

부 칙

이 조례는 공포한 날부터 시행한다.

[별지 제1호서식]

청구인대표자증명서 교부신청서

청구인 대표자	성명		생년월일	
	주소	(전화번호 :)		
청구의 대상 및 취지				
청구 이유				
주민투표 실시 구역 변경	[]신청 []필요없음			
	<변경 사유>			

「주민투표법」 제10조제1항에 따라 청구인대표자 증명서의 교부를 신청합니다.

년 월 일

청구인대표자 (서명 또는 날인)

인천광역시 중구청장 귀하

※ 작성요령

1. 성명란에는 청구인의 성명을 한글로 기재, 다만 투표권이 있는 외국인은 외국인 등록표상의 성명을 기재
2. 주소란에는 외국인의 경우 체류지를 기재
3. 청구 대상 및 취지, 청구이유의 기재란이 부족한 경우에는 요지만 기재하고 별지로 작성
4. []에는 해당되는 곳에 √ 표시
5. 주민투표 실시구역변경란에는 관할구역 중 특정지역 일부에서만 주민투표를 실시하고자 하는 예외적인 경우 신청하며, 특정한 지역 또는 주민에게 이해관계가 있는 사유를 작성

[별지 제2호서식]

청구인대표자 증명서

성명		생년월일	
주소	(전화번호 :)		
주민투표 청구요지			
서명요청기간	년 월 일부터 년 월 일까지 ※ 제외기간 : 년 월 일부터 년 월 일까지 제외지역 :		

위 사람은 「주민투표법」 제10조제2항에 따른 청구인대표자로서 위와 같이 주민투표 청구권자의 서명을 요청할 권한이 있음을 증명합니다.

년 월 일

인천광역시 중구청장 (인)

※ 작성요령

1. 성명란에는 청구인의 성명을 한글로 기재, 다만 투표권이 있는 외국인은 외국인 등록표상의 성명을 기재
2. 주소란에는 외국인의 경우 체류지를 기재
3. 주민투표청구요지란에는 주민투표청구의 대상과 취지 및 이유의 주요내용을 요약하여 기재

[별지 제3호서식]

서명요청권 위임신고서

주민투표 청구요지				
청구인대표자	성명		생년월일	
	주소	(전화번호 :)		
수임자	성명	(서명 또는 날인)	생년월일	
	주소	(전화번호 :)		
	기간	년 월 일부터 년 월 일까지		
	성명	(서명 또는 날인)	생년월일	
	주소	(전화번호 :)		
	기간	년 월 일부터 년 월 일까지		
<p>「주민투표법」 제10조제3항과 「인천광역시 중구 주민투표 조례」 제4조제2항에 따라 위와 같이 청구인대표자의 서명요청권을 위임하였음을 신고합니다.</p> <p style="text-align: center;">년 월 일</p> <p style="text-align: center;">청구인대표자 (서명 또는 날인)</p> <p>인천광역시 중구청장 귀하</p>				
<p>※ 작성요령</p> <ol style="list-style-type: none"> 1. 주민투표청구요지란에는 주민투표청구의 대상과 취지 및 이유의 주요 내용을 요약하여 기재 2. 성명란에는 청구인의 성명을 한글로 기재 다만 투표권이 있는 외국인은 외국인 등록표상의 성명을 기재 3. 외국인의 경우 주소란에는 체류지를 기재 4. 수임자가 다수인 경우 별지로 작성 				

[별지 제4호서식]

서명요청권 위임신고증

주민투표 청구요지				
청구인대표자	성명		생년월일	
	주소	(전화번호 :)		
수임자	성명	(서명 또는 날인)	생년월일	
	주소	(전화번호 :)		
	기간	년 월 일부터 년 월 일까지		
	성명	(서명 또는 날인)	생년월일	
	주소	(전화번호 :)		
	기간	년 월 일부터 년 월 일까지		
<p>「주민투표법」 제10조제3항 및 「인천광역시 중구 주민투표 조례」 제4조제2항에 따라 위와 같이 청구인대표자의 서명요청권의 위임사실을 신고하였으며, 수임인은 서명요청권이 있음을 증명합니다.</p> <p style="text-align: center;">년 월 일</p> <p style="text-align: right;">인천광역시 중구청장 (인)</p>				
<p>※ 작성요령</p> <ol style="list-style-type: none"> 1. 주민투표청구요지란에는 주민투표청구의 대상과 취지 및 이유의 주요 내용을 요약하여 기재 2. 성명란에는 청구인의 성명을 한글로 기재 다만 투표권이 있는 외국인은 외국인 등록표상의 성명을 기재 3. 외국인의 경우 주소란에는 체류지를 기재 4. 수임자가 다수인 경우 별지로 작성 				

[별지 제5호서식]

() 주민투표의 청구

청 구 인 서 명 부

서명기간: 년 월 일부터 년 월 일까지

서명주민수: 명

인천광역시 중구 및 ○○동(○책중 ○권)

청구인대표자 (서명 또는 날인)

수 임 자 (서명 또는 날인)

※ 작성요령

1. ()에는 주민투표청구의 주요내용을 요약한 주민투표청구대상을 기재하며, 서명 주민수가 많은 경우에는 책과 권으로 분철하고, 수임자는 책과 권별로 서명을 요청한 수임자를 기재한다.
2. 서명을 요청한 수임자가 다수인 경우, 각 수임자를 모두 기재한다.
3. 인천광역시 중구 및 ○○동(○책중 ○권) 란에는 통·반 단위에서 주민투표를 실시하는 경우에는 주민투표가 실시되는 통·반으로 작성한다.

청 구 인 서 명 부

번호	성 명	생년월일	주 소	서명 또는 날인	서명자 일자	비고

※ 작성요령

1. 번호란에는 서명순서에 의하여 일련번호를 기재
2. 성명란에는 청구인의 성명을 한글로 기재,
다만 투표권이 있는 외국인은 외국인등록표상의 성명을 기재
3. 주소란에는 외국인의 경우 체류지를 기재
4. 서명 또는 날인란에는 본인임을 식별할 수 있도록 자필로 성명을 기재하거나 날인
5. 서명자가 서명을 철회하거나, 무효인 서명으로 판정된 경우에는 붉은선으로 두줄을
그어 삭제하고, 비고란에 그 삭제 일자를 기재

[별지 제6호서식]

주민투표청구서				
청구인 대표자	성명		생년월일	
	주소	(전화번호 :)		
청구의 대상 및 취지				
청구 이유				
<p>「주민투표법」 제9조제2항에 따라 위와 같이 주민투표를 청구합니다.</p> <p style="text-align: right;">년 월 일</p> <p style="text-align: center;">청구인대표자 (서명 또는 날인)</p> <p>인천광역시 중구청장 귀하</p>				
<p>※ 첨부서류 : 관련자료</p> <p>※ 작성요령</p> <ol style="list-style-type: none"> 1. 성명란에는 청구인의 성명을 한글로 기재 다만 투표권이 있는 외국인은 외국인 등록표상의 성명을 기재 2. 주소란에는 외국인의 경우 체류지를 기재 3. 청구 대상 및 취지, 청구이유의 기재란이 부족한 경우에는 요지만 기재하고 별지로 작성 				

[별지 제7호서식]

이의신청서				
신 청 인	성명		생년월일	
	주소	(전화번호 :)		
대 상				
신 청 취 지				
신 청 사 유				
<div style="text-align: center;">「주민투표법」 제12조제4항에 따라 위와 같이 이의를 신청합니다.</div> <div style="display: flex; justify-content: space-around; margin-top: 20px;"> 년 월 일 </div> <div style="display: flex; justify-content: space-between; margin-top: 10px;"> 신 청 인 (서명 또는 날인) </div> <div style="margin-top: 20px;">인천광역시 중구청장 귀하</div>				
<div>※ 첨부서류 : 증빙자료</div> <div>※ 작성요령</div> <ol style="list-style-type: none"> 1. 성명란에는 청구인의 성명을 한글로 기재 <div style="margin-left: 20px;">다만 투표권이 있는 외국인은 외국인 등록표상의 성명을 기재</div> 2. 주소란에는 외국인의 경우 체류지를 기재 3. 대상란에는 주민투표청구취지의 주요 내용을 요약하여 기재 				

☐ 제 명 : 인천광역시 중구 주민참여예산제 운영 조례 일부개정조례

☐ 개정사유

주민자치회 전면 실시에 따라 주민참여예산 지역위원회의 기능을 주민자치회가 대신 할 수 있는 근거를 마련하여 주민참여예산 지역위원회의 원활한 운영을 위해 관련 규정 정비

☐ 주요내용

가. 주민참여예산 지역위원회의 기능을 주민자치회가 대신할 수 있도록 정비 (제11조)

나. 담당 업무에 맞추어 간사 정비 (제16조제3항, 제23조제4항)

- (기존) 간사 (구 예산업무담당)
- (변경) 간사 (주민참여예산 업무 담당)

다. 주민참여예산위원회 위원들의 임기 및 위촉해제를 명확히 규정 (제16조의2)

인천광역시 중구의회 의결을 얻은 인천광역시 중구 주민참여예산제 운영 조례 일부개정조례를 다음과 같이 공포한다.

인천광역시 중구청장 김 정 현

2023년 5월 22일

인천광역시 중구 조례 제1596호

인천광역시 중구 주민참여예산제 운영 조례 일부개정조례

인천광역시 중구 주민참여예산제 운영 조례 일부를 다음과 같이 개정한다.

제11조를 다음과 같이 한다.

제11조(지역위원회) ① 구청장은 예산편성 과정에 주민의 의견을 수렴하기 위하여 동별로 인천광역시 중구 주민참여예산 지역위원회(이하 “지역위원회 ‘라 한다)를 둘 수 있다.

② 지역위원회는 다음 각 호의 사항을 수행한다.

1. 예산편성과 관련하여 주민들의 의견을 수렴·집약하는 활동
2. 동 지역 활성화 사업 발굴 및 선정 등에 관한 사항
3. 주민참여예산위원회 구성을 위한 지역위원회 위원 추천
4. 그 밖에 지역위원회의 목표달성을 위하여 필요한 활동

③ 지역위원회의 기능은「인천광역시 중구 주민자치회 및 주민자치센터 설치·운영에 관한 조례」에 따른 동 주민자치회가 대신한다.

제12조부터 제15조까지를 각각 삭제한다.

제16조제3항 중 “구 예산업무담당”을 “주민참여예산 업무 담당”으로 한다

제16조제6항을 삭제하고, 같은 조에 제7항을 다음과 같이 신설한다.

⑦ 구청장이 주민참여예산위원회 위원을 위촉할 경우에는 선정기준, 추천·모집기간 등을 사전에 공고하여야 하며, 선정기준에 따라 심사하여 위촉한다.

제16조의2를 다음과 같이 신설한다.

제16조의2(위원의 위촉해제 및 임기) ① 위촉직 위원 임기는 2년으로 하되, 두 차례만 연임할 수 있다. 다만, 위원의 위촉해제에 따라 새로 위촉된 위원의 임기는 전임위원 임기의 남은 기간으로 한다.

② 구청장은 위원이 다음 각 호의 어느 하나에 해당하는 경우에는 임기중이라도 그 위원을 위촉해제할 수 있다.

1. 제2조제1호가목의 사람이 다른 지역으로 주소를 이전한 경우
2. 제2조제1호나목 및 다목의 사람이 속하는 사업체 등의 소재지를 다른 지역으로 이전한 경우
3. 질병이나 해외여행 등으로 6개월 이상 임무를 수행하기 어려운 경우
4. 위원 스스로 사임을 원하는 경우
5. 직무태만이나 품위손상 등 그 밖의 사유로 인하여 위원으로 적합하지 않다고 인정되는 경우

③ 위원의 위촉해제에 따라 남은 임기가 1년 이상일 경우에만 위촉직 위원을 위촉할 수 있다.

제21조제2항 중 “구성한다”를 “구성하되, 위원회 구성 시 성별을 고려한다”로 한다.

제23조제4항 중 “구 예산업무담당”을 “주민참여예산 업무 담당”으로 한다.

부 칙

제1조(시행일) 이 조례는 공포한 날부터 시행한다.

제2조(지역위원회 업무 대행에 관한 적용례) 제11조제3항의 주민참여예산 지역위원회 규정은 2023년 6월 1일부터 적용한다.

제3조(위원 임기에 대한 한시적 특례) 제16조의2제1항의 규정에도 불구하고 2025년 5월 31일자로 임기가 만료되는 위원에 한해서는 그 해당 임기 만료일을 2025년 12월 31일자로 한다.

신 · 구조문대비표

현행	개정안
<p>제11조(지역위원회 설치 및 구성) ① (생략)</p> <p>② <u>지역위원회는 위원장과 부위원장 각 1명을 포함한 10명 이내의 위원으로 구성하되 특정 성별이 위촉직 위원 수의 10분의 6을 초과하지 아니하도록 하여야 한다.</u></p> <p>③ <u>위원장과 부위원장은 위원 중에서 호선하고, 간사는 해당 동 주민담당으로 한다.</u></p> <p>④ <u>지역위원회의 위원은 다음 각 호의 어느 하나에 해당하는 사람 중에서 구청장이 위촉한다. 다만, 제1호에 해당하는 사람은 위원의 2분의 1 이상으로 한다.</u></p> <p>1. <u>주민자치회 등 ‘동 단위 단체(법령이나 조례에 따라 설치된 단체)’ 회원으로 단체에서 추천한 사람</u></p> <p>2. <u>해당 동에 거주하면서 참여를 희망하는 주민으로 공개모집 절차에 따라 선정된 사람</u></p> <p>제12조(위원의 위촉·위촉해제 및 임기)</p> <p>① <u>구청장이 지역위원회 위원을 위촉할 경우에는 선정기준, 추천·모집기간 등을 사전에 공고하여야 하며, 선정기준에 따라 심사하여 위촉한다.</u></p> <p>② <u>위원의 임기는 2년으로 하되, 두 차례만 연임할 수 있다. 다만, 보궐위원의 임기는 전임위원 임기의 남은 기간으로 한다.</u></p>	<p>제11조(지역위원회) ① (현행과 같음)</p> <p>② <u>지역위원회는 다음 각 호의 사항을 수행한다.</u></p> <p>1. 예산편성과 관련하여 주민들의 의견을 수렴·집약하는 활동</p> <p>2. 동 지역 활성화 사업 발굴 및 선정 등에 관한 사항</p> <p>3. 주민참여예산위원회 구성을 위한 지역위원회 위원 추천</p> <p>4. 그 밖에 지역위원회의 목표달성을 위하여 필요한 활동</p> <p>③ <u>지역위원회의 기능은「인천광역시 중구 주민자치회 및 주민자치센터 설치·운영에 관한 조례」에 따른 동 주민자치회가 대신한다.</u></p> <p><삭 제></p> <p><삭 제></p>

현행	개정안
<p>③ 구청장은 위원이 다음 각 호의 어느 하나에 해당하는 경우에는 위촉해제할 수 있다.</p> <p>1. 제2조제1호가목의 사람이 타 지역으로 전출한 경우</p> <p>2. 제2조제1호나목 및 다목의 사람이 속하는 사업체 등이 타 지역으로 이전한 경우</p> <p>3. 질병이나 해외여행 등으로 6개월 이상 임무를 수행하기 어려운 경우</p> <p>4. 스스로 사퇴를 원하는 경우</p> <p>5. 지역위원회 운영취지, 원칙, 목적, 기능 등에 반하는 행위를 하였을 경우</p> <p>6. 그 밖에 직무를 소홀히 하였거나 직무를 수행하기 어렵다고 판단되는 경우</p> <p>④ 보궐 위원은 남은 기간이 1년 이상일 경우에만 모집한다. 다만, 위촉해제된 위원이 위원의 3분의 1 이상인 경우에는 즉시 모집을 통하여 위촉할 수 있다.</p> <p>제13조(기능) 지역위원회는 다음 각 호의 사항을 수행한다.</p> <p>1. 예산편성과 관련하여 주민들의 의견을 수렴·집약하는 활동</p> <p>2. 동 지역 활성화 사업 발굴 및 선정 등에 관한 사항</p> <p>3. 주민참여예산위원회 구성을 위한 지역위원회 위원 추천</p> <p>4. 그 밖에 지역위원회의 목표달성을 위하여 필요한 활동</p> <p>제14조(위원장의 직무 등) ① 위원장은 지역위원회를 대표하고, 지역위원회의 업무를 총괄한다.</p> <p>② 부위원장은 위원장을 보좌하고, 위원장이 부득이한 사유로 직무를 수행할 수 없을 때에는 그 직무를 대행한다.</p>	<p><삭 제></p> <p><삭 제></p>

현행	개정안
<p>③ 간사는 지역위원회의 사무를 처리한다.</p> <p>제15조(회의 개최) ① 위원장은 매년 구가 예산을 편성하기 전에 주민의 의견을 수렴하기 위하여 지역위원회를 개최한다.</p> <p>② 지역위원회는 재적위원 과반수 참석으로 개의하고, 출석위원 과반수의 찬성으로 의결한다.</p> <p>제16조(위원회 설치 및 구성) ①·② (생략)</p> <p>③ 위원장은 부구청장이 되고, 부위원장은 위원 중에서 호선하며, 간사는 <u>구 예산업무</u> 담당으로 한다.</p> <p>④ ~ ⑤ (생략)</p> <p>⑥ 위원의 위촉·위촉해제 및 임기는 제12조를 준용한다.</p> <p><신설></p> <p><신설></p>	<p><삭제></p> <p>제16조(위원회 설치 및 구성) ①·② (현행과 같음)</p> <p>③ ----- 주민참여예산 업무 -----.</p> <p>④ ~ ⑤ (현행과 같음)</p> <p><삭제></p> <p>⑦ 구청장이 주민참여예산위원회 위원을 위촉할 경우에는 선정기준, 추천·모집기간 등을 사전에 공고하여야 하며, 선정기준에 따라 심사하여 위촉한다.</p> <p>제16조의2(위원의 위촉해제 및 임기) ① 위촉직 위원의 임기는 2년으로 하되, 두 차례만 연임할 수 있다. 다만, 위원의 위촉해제에 따라 새로 위촉된 위원의 임기는 전임위원 임기의 남은 기간으로 한다.</p> <p>② 구청장은 위원이 다음 각 호의 어느 하나에 해당하는 경우에는 임기중이라도 그 위원을 위촉해제할 수 있다.</p> <p>1. 제2조제1호가목의 사람이 다른 지역으로 주소를 이전한 경우</p> <p>2. 제2조제1호나목 및 다목의 사람이 속하는 사업체 등의 소재지를 다른 지역으로 이전한 경우</p>

현행	개정안
<p>제21조(분과위원회 등) ① (생략)</p> <p>② 분과위원회는 실·단·국별 또는 2개 이상의 실·단·국을 합하여 5개 이내로 구성한다.</p> <p>③ ~ ⑦ (생략)</p> <p>제23조(민관협의회 설치 및 구성) ① ~ ③ (생략)</p> <p>④ 위원장은 구청장이 되며, 부위원장은 위원 중에서 호선하고, 간사는 <u>구 예산업무</u> 담당이 된다.</p>	<p>3. <u>질병이나 해외여행 등으로 6개월 이상 임무를 수행하기 어려운 경우</u></p> <p>4. <u>위원 스스로 사임을 원하는 경우</u></p> <p>5. <u>직무태만이나 품위손상 등 그 밖의 사유로 인하여 위원으로 적합하지 않다고 인정되는 경우</u></p> <p>③ <u>위원의 위촉해제에 따라 남은 임기가 1년 이상일 경우에만 위촉직 위원을 위촉할 수 있다.</u></p> <p>제21조(분과위원회 등) ① (현행과 같음)</p> <p>② ----- ----- <u>구성하되, 위원회 구성 시 성별을 고려한다.</u></p> <p>③ ~ ⑦ (현행과 같음)</p> <p>제23조(민관협의회 설치 및 구성) ① ~ ③ (현행과 같음)</p> <p>④ ----- ----- <u>주민참여예산</u> <u>업무</u> -----.</p>

☐ 제 명 : 인천광역시 중구 국가보훈대상자 예우 및 지원에 관한 조례 일부개정조례

☐ 개정사유

인천광역시 중구에 거주하는 국가를 위해 희생·공헌한 국가보훈대상자의 예우와 복지향상을 위하여 조례를 일부 개정하고자 함.

☐ 주요내용

가. 인천광역시 3개월 이상 거주 요건을 폐지함.(제9조)

나. 수당 지급 결정 및 시기를 변경함.(제11조)

다. 수당지급 중지 및 환수 사유 추가함.(제12조, 제13조)

인천광역시 중구의회 의결을 얻은 인천광역시 중구 국가보훈대상자 예우 및 지원에 관한 조례 일부개정조례를 다음과 같이 공포한다.

인천광역시 중구청장 김 정 현

2023년 5월 22일

인천광역시 중구 조례 제1597호

인천광역시 중구 국가보훈대상자 예우 및 지원에 관한 조례 일부개정조례

인천광역시 중구 국가보훈대상자 예우 및 지원에 관한 조례 일부를 다음과 같이 개정한다.

제1조 중 “「국가보훈기본법」등”을 “「국가보훈 기본법」 등”으로, “국가보훈대상자예우”를 “국가보훈대상자 예우”로, “관한”을 “필요한”으로 한다.

제2조 본문 중 “다음 각 호와”를 “다음과”로 하고, 같은 조 제4호 중 “란”을 “이란”으로 한다.

제9조제1항 중 “해당하는”을 “따른 지원”으로, “주민등록을 두고, 인천광역시(이하 “시”라 한다)에서 계속 3개월 이상 거주한”을 “주소를 두고 거주하는”으로 한다.

제11조제2항 중 “신청일이 속한 달부터 지급중단”을 “제9조제1항에 따라 지급연령에 도달한 날이 속하는 달부터 제12조에 따른”으로 한다.

제11조제3항 중 “지급대상자의 실명계좌를 통하여”를 “지급대상자가 지정하는 계좌로”로, “전일에”를 “전날에”로 하며, 같은 조에 제4항을 다음과 같이 신설한다.

④ 다른 시·군·구에서 구로 전입한 사람의 경우에는 전입한 다음 달부터 지급한다.

제12조제1호 중 “또는 구 외의 지역으로 주민등록을 옮긴 때”를 “하거나 다른 시·군·구로 주소를 옮긴 경우”로 한다.

제13조 본문 중 “수당의 전부 또는 일부를 되돌려 받을 수 있다”를 “수당을 환수하여야 한다”로 한다.

제13조제2호를 다음과 같이 하고, 같은 조에 제3호부터 제4호까지를 다음과 같이 신설한다.

2. 거짓이나 그 밖의 부정한 방법으로 수당을 받은 경우
3. 제12조에 따라 수당의 지급이 중지된 기간에 수당이 지급된 경우
4. 그 밖의 사유로 수당이 잘못 지급된 경우

제14조제1항 본문 중 “주민등록을 두고 시에서 계속 3개월 이상”을 “주소를 두고”로 하고, “아니한다”는 “않는다”로 하며, 같은 조 제4항 중 “법률」제5조제1항에 따른다.”를 “법률」제5조제1항의 각 호의 순위로 한다.”로 한다.

제16조 제목 중 “관계기관”을 “관계 기관”으로 하고, 같은 조 본문 중 “관계기관”을 “관계 기관”으로 한다.

제18조를 삭제한다.

부 칙

제1조(시행일) 이 조례는 공포한 날부터 시행한다.

제2조(수당 소급 지급에 관한 특례) 제11조의 개정규정에 따라 수당 소급 지급이 결정된 경우에는 2023년 1월 1일부터 소급하여 수당을 지급한다.

신 · 구조문대비표

현행	개정안
제1조(목적) 이 조례는 「국가보훈기본법」등 국가보훈관계 법령에 따라 인천광역시 중구 국가보훈대상자예우 및 지원에 관한 사항을 정함을 목적으로 한다.	제1조(목적) ----- 「국가보훈 기본법」 등 ----- --국가보훈대상자 예우 ----- 필요한 -----.
제2조(정의) 이 조례에서 사용하는 용어의 뜻은 다음 각 호와 같다. 1. (생략) 2. (생략) 3. (생략) 4. “국가보훈관계 법령”란 국가보훈대상자에 대한 예우 및 지원과 관련된 법령을 말한다.	제2조(정의) ----- -- 다음과 ----. 1. (현행과 같음) 2. (현행과 같음) 3. (현행과 같음) 4. “-----”이란 ----- -----.
제9조(보훈예우수당 등 지급) ① 구청장은 제3조에 해당하는 대상자로서 지급기준일 현재 구에 주민등록을 두고, 인천광역시(이하 “시”라 한다)에서 계속 3개월 이상 거주한 65세 이상 사람에게 예산의 범위에서 보훈예우수당 및 건강증진수당(이하 “수당”이라 한다)을 지급할 수 있다. 다만, 관계 법령에 따라 지원 부적격자로 통보된 사람과 「인천광역시 중구 참전유공자 지원에 관한 조례」에 따라 수당을 지급 받는 경우에는 수당을 지급하지 아니한다.	제9조(보훈예우수당 등 지급) ①----- ----- 따른 지원 ----- ----- 주소를 두고 거주하는 ----- ----- ----- ----- ----- ----- ----- ----- -----.
제11조(수당 지급의 결정 및 지급시기) ① (생략) ② 수당은 신청일이 속한 달부터 지급중단 사유가 발생한 날이 속하는 달까지 지급한다. ③ 보훈예우수당은 매월 25일에 지급하고, 건강증진수당은 6월 20일 및 12월 20일	제11조(수당 지급의 결정 및 지급시기) ① (현행과 같음) ② ---- 제9조제1항에 따라 지급연령에 도달한 날이 속하는 달부터 제12조에 따른 ----- ----. ③ ----- -----

현행	개정안
<p>에 지급하되 <u>지급대상자의 실명계좌를 통하여</u> 지급하며, 수당 지급일이 토·공휴일인 경우에는 그 <u>전일에</u> 지급한다.</p> <p><신 설></p> <p>제12조(수당지급의 중지) 구청장은 수급자가 다음 각 호의 어느 하나에 해당하는 때에는 수당의 지급을 중지한다.</p> <p>1. 사망 또는 구 외의 지역으로 주민등록을 옮긴 때</p> <p>제13조(환수조치) 구청장은 다음 각 호의 어느 하나에 해당하는 경우에는 수당의 전부 또는 일부를 되돌려 받을 수 있다.</p> <p>1. (생략)</p> <p>2. 거주할 목적이 아닌 수당을 지급받기 위하여 거짓으로 주민등록 전입신고를 하였다고 판단된 경우</p> <p><신 설></p> <p><신 설></p> <p>제14조(사망위로금 지급) ① 구청장은 제3조에 해당하는 국가보훈대상자가 사망한 경우 예산의 범위에서 사망위로금(이하 “위로금”이라 한다)을 지급할 수 있다. 다만, 위로금 지급대상자는 사망일 현재 구에 주민등록을 두고 시에서 계속 3개월 이상 거주한 사람으로 하되, 「인천광역시 중구 참전유공자 지원에 관한 조례」에 따라 위로금을 지급 받는 경우에는 중복 지원하지 아니한다.</p> <p>② (생략)</p> <p>③ (생략)</p>	<p>----- <u>지급대상자가 지정하는 계좌로</u>-----</p> <p>----- <u>전날에</u> -----.</p> <p>④ 다른 시·군·구에서 구로 전입한 사람의 경우에는 전입한 다음 달부터 지급한다.</p> <p>제12조(수당지급의 중지) -----</p> <p>-----.</p> <p>1. --- <u>하거나 다른 시·군·구로 주소를 옮긴 경우</u></p> <p>제13조(환수조치) -----</p> <p>----- <u>수당을 환수하여야 한다.</u></p> <p>1. (현행과 같음)</p> <p>2. <u>거짓이나 그 밖의 부정한 방법으로 수당을 받은 경우</u></p> <p>3. <u>제12조에 따라 수당의 지급이 중지된 기간에 수당이 지급된 경우</u></p> <p>4. <u>그 밖의 사유로 수당이 잘못 지급된 경우</u></p> <p>제14조(사망위로금 지급) ① -----</p> <p>-----</p> <p>-----</p> <p>-----</p> <p>-----</p> <p>-----</p> <p>-----</p> <p>-----</p> <p>-----</p> <p>-----</p> <p>----- <u>않는다.</u></p> <p>② (현행과 같음)</p> <p>③ (현행과 같음)</p>

현행	개정안
<p>④ 위로금의 지급 순위는 「국가유공자 등 예우 및 지원에 관한 법률」 제5조제1항에 따른다.</p> <p>제16조(관계기관 협조 등) 국가보훈대상자에 대한 공훈선양사업 추진과 보훈문화 창달 등을 위하여 필요하다고 인정할 때에는 <u>관계기관</u>에 대하여 필요한 사업의 추진 및 자료 제출 등의 협조를 요청할 수 있다.</p> <p>제18조(시행규칙) 이 조례의 시행에 관하여 필요한 사항은 규칙으로 정한다.</p>	<p>④ ----- ----- <u>법률</u> 제5조제1항의 각 호의 순위로 한다.</p> <p>제16조(<u>관계 기관</u> 협조 등) ----- ----- ----- -- <u>관계 기관</u>----- ----- -----.</p> <p><삭 제></p>

☐ 제 명 : 인천광역시 중구 참전유공자 지원에 관한 조례 일부개정조례

☐ 개정사유

인천광역시 중구에 거주하는 국가를 위해 희생·공헌한 참전유공자의 예우와 복지 향상을 위하여 조례를 일부 개정하고자 함.

☐ 주요내용

가. 인천광역시 3개월 이상 거주 요건을 폐지함.(제3조)

나. 수당 지급 결정 및 시기를 변경함.(제8조)

다. 수당 환수 사유를 추가함.(제10조)

인천광역시 중구의회 의결을 얻은 인천광역시 중구 참전유공자 지원에 관한 조례 일부 개정조례를 다음과 같이 공포한다.

인천광역시 중구청장 김 정 현

2023년 5월 22일

인천광역시 중구 조례 제1598호

인천광역시 중구 참전유공자 지원에 관한 조례 일부개정조례

인천광역시 중구 참전유공자 지원에 관한 조례 일부를 다음과 같이 개정한다.

제1조 본문 중 “조례는「참전유공자예우」를 “조례는 「참전유공자 예우”로, “관한”을 “필요한”으로 한다.

제2조 중 “「참전유공자예우」를 “「참전유공자 예우”로, “규정하고 있는”을 “따른”으로 한다.

제3조 본문 중 “인천광역시에 계속하여 3개월 이상 거주하고 있는 65세”를, “이 조례에 따른 지원대상은 65세”로, “둔”을 “두고 거주하는”으로 한다.

제5조제1항 본문 중 “지원대상”을 “지원대상자”로, “아니한다”를 “않는다”로 한다.

제8조를 다음과 같이 한다.

제8조(지급 방법 및 시기) ① 구청장은 제3조에 따라 수당의 지급연령이 도달한 날이 속하는 달부터 제9조에 따른 수당의 지급 중단 사유가 발생한 날이 속하는 달까지 지급한다.

② 수당은 매월 25일(토요일이거나 공휴일인 경우에는 그 전날로 한다)에 지급대상자가 지정하는 계좌에 입금하는 방법으로 지급한다.

③ 다른 시·군·구에서 구로 전입한 사람의 경우에는 전입한 날이 속하는 달의 다음 달부터 지급한다.

④ 사망위로금은 신청일로부터 30일 이내에 신청자가 지정한 계좌에 입금하는 방법으로 지급한다.

제9조제2호 중 “2.「주민등록법」”을 “2. 「주민등록법」”으로 한다.

제10조 본문 중 “환수해야”를 “환수하여야”로 하고 제3호를 다음과 같이 신설한다.

3. 그 밖의 사유로 수당이 잘못 지급된 경우

제13조를 삭제한다.

부 칙

제1조(시행일) 이 조례는 공포한 날부터 시행한다.

제2조(수당 소급 지급에 관한 특례) 제8조제1항의 개정규정에 따라 수당 소급 지급이 결정된 경우에는 2023년 1월 1일부터 소급하여 수당을 지급한다.

신 · 구조문대비표

현행	개정안
제1조(목적) 이 조례는「 <u>참전유공자예우 및 단체설립에 관한 법률</u> 」에 따라 국가에 헌신·공헌한 참전유공자의 명예를 선양하고 인천광역시 중구 구민의 나라사랑 정신을 함양할 수 있도록 참전유공자의 지원에 <u>관한</u> 사항을 정하는 것을 목적으로 한다.	제1조(목적) - 조례는 「 <u>참전유공자 예우</u> ----- ----- ----- ----- -- <u>필요한</u> ----- --.
제2조(정의) 이 조례에서 사용하는 “참전유공자”란 「 <u>참전유공자예우 및 단체설립에 관한 법률</u> 」(이하 “법”이라 한다) 제2조제2호에 <u>규정하고 있는</u> 사람으로서, 법 제5조에 따라 국가 보훈처에 참전유공자로 등록된 사람을 말한다.	제2조(정의) ----- ----- 「 <u>참전유공자 예우</u> ----- ----- ----- <u>따른</u> ----- ----- -----.
제3조(지원대상) <u>지원대상은 인천광역시에 계속하여 3개월 이상 거주하고 있는 65세 이상의 참전유공자로서</u> 지급기준일 현재 인천광역시 중구(이하 “구”라 한다)에 주민등록(재외동포의 경우에는 거소신고를 말한다)을 둔 사람으로 한다. 다만, 국가보훈처장이 법 제39조의 지원 부적격자로 통보한 사람은 지급대상에서 제외한다.	제3조(지원대상) <u>이 조례에 따른 지원대상은 65세</u> ----- ----- ----- ----- ----- <u>두고 거주하는</u> -----. ----- -----.
제5조(명예수당 및 사망위로금) ① 구청장은 제3조의 <u>지원대상에게</u> 예산의 범위에서 참전명예수당(이하 “명예수당”이라 한다) 및 참전유공자 사망위로금(이하 “사망위로금”이라 한다)을 지급할 수 있다. 다만, 참전유공자가 다른 조례에 따라 예우 또는 지원을 받는 경우에는 이 조례에 따른 지원을 하지 <u>아니한다</u> .	제5조(명예수당 및 사망위로금) ① --- ----- <u>지원대상자</u> ----- ----- ----- -----. ----- ----- ----- <u>않는다</u> .
제8조(지급 방법) ①구청장은 매월 25일	제8조(지급 방법 및 시기) ① 구청장은 제

현행	개정안
<p>까지 지급대상자가 지정한 계좌로 명예수당을 입금하되, 그 지급기간은 지급대상자로 결정된 날이 속하는 달부터 지급 중단 사유가 발생한 날이 속하는 달까지로 한다.</p> <p>② 구청장은 참전유공자의 유족 또는 관계인이 사망위로금을 신청한 날부터 30일 이내에 그가 지정한 계좌로 사망위로금을 지급하고, 그 지급대상의 순위는 「국가유공자 등 예우 및 지원에 관한 법률」제 13조에 따른다.</p>	<p>3조에 따라 수당의 지급연령이 도달한 날이 속하는 달부터 제9조에 따른 수당의 지급 중단 사유가 발생한 날이 속하는 달까지 지급한다.</p> <p>② 수당은 매월 25일(토요일이거나 공휴일인 경우에는 그 전날로 한다)에 지급대상자가 지정하는 계좌에 입금하는 방법으로 지급한다.</p> <p>③ 다른 시·군·구에서 구로 전입한 사람의 경우에는 전입한 날이 속하는 달의 다음 달부터 지급한다.</p> <p>④ 사망위로금은 신청일로부터 30일 이내에 신청자가 지정한 계좌에 입금하는 방법으로 지급한다.</p>
<p>제9조(지급중단) 구청장은 지급대상자가 다음 각 호의 어느 하나에 해당할 경우에는 그 사유가 발생한 날이 속하는 달의 다음 달부터 명예수당의 지급을 중단해야 한다.</p> <p>1. (생략)</p> <p>2. 「주민등록법」에 따라 말소되거나 다른 시·군·구로 전출한 경우</p> <p>3. (생략)</p>	<p>제9조(지급중단) ----- ----- ----- ----- --.</p> <p>1. (현행과 같음)</p> <p>2. 「주민등록법」----- -----</p> <p>3. (현행과 같음)</p>
<p>제10조(환수) 구청장은 이 조례에 따라 명예수당을 지급받은 사람이 다음 각호의 어느 하나에 해당할 경우에는 명예수당을 지체없이 환수해야 한다.</p> <p>1. (생략)</p> <p>2. (생략)</p> <p>3. <신설></p>	<p>제10조(환수) ----- ----- ----- -- 환수하여야 --.</p> <p>1. (현행과 같음)</p> <p>2. (현행과 같음)</p> <p>3. 그 밖의 사유로 수당이 잘못 지급된 경우</p>
<p>제13조(시행규칙) 이 조례의 시행에 관하여 필요한 사항은 규칙으로 정한다.</p>	<p><삭제></p>

☐ 제 명 : 인천광역시 중구 도로점용허가 및 도로점용료 등 징수 조례

☐ 제정사유

영업시설물의 도로점용 허가기준을 규정하여 영업시설물 운영자의 안정적인 운영을 도모하고 체계적으로 관리하기 위한 근거를 마련하기 위함.

☐ 주요내용

가. 목적 (제1조)

나. 도로점용허가 대상 (제2조)

다. 점용료의 산정기준 (제3조)

라. 점용료의 징수시기 및 점용료의 조정 (제4조 ~ 제5조)

마. 점용료의 감면을 및 점용료의 징수 (제6조 ~ 제7조)

바. 과태료의 부과기준 (제8조)

인천광역시 중구의회 의결을 얻은 인천광역시 중구 도로점용허가 및 도로점용료 등 징수 조례를 다음과 같이 공포한다.

인천광역시 중구청장 김 정 현

2023년 5월 22일

인천광역시 중구 조례 제1599호

인천광역시 중구 도로점용허가 및 도로점용료 등 징수 조례

제1조(목적) 이 조례는 「도로법」, 같은 법 시행령에서 위임된 도로점용 허가 및 도로점용료 등의 부과 및 징수에 필요한 사항을 규정함을 목적으로 한다.

제2조(도로점용허가 대상) ① 「도로법」 제61조 및 「도로법 시행령」(이하 “영”이라 한다) 제55조제12호에 따라 인천광역시 중구청장(이하 “구청장”이라 한다)이 정하는 도로점용허가 대상은 다음 각 호와 같다.

1. 옥외영업
 2. 가로판매대 등 그 밖에 이와 유사한 것
- ② 제1항에 따른 도로점용허가 대상은 지역상권 활성화를 위하여 구청장이 필요하다고 인정한 구역에 적용한다.

제3조(점용료의 산정기준) ① 도로점용료(이하 “점용료”라 한다)는 영 별표 3의 기준에 따른다.

② 제2조의 규정에 따라 구역 내 허가된 대상은 점용일 단위로 산정하여 징수할 수 있다. 이 경우 점용료의 산정은 “토지가격 × 면적(㎡) × 0.05 × 점용일/365일 × 점용시간/24시간”으로 하며, 토지가격은 영 별표 3의 기준에 따른다.

제4조(점용료의 징수시기) 점용료의 징수시기는 다음의 기준에 의한다.

1. 점용기간이 1년 미만인 경우에는 점용허가를 하는 때에 점용료의 전액을 징수한다.

2. 점용기간이 1년 이상인 경우에는 점용허가를 하는 해당 연도분은 허가를 하는 때에, 그 이후 연도분은 매 회계연도 개시 후 3월 이내에 징수한다.

제5조(점용료의 조정) 도로를 계속하여 2개 연도 이상 점용하는 경우에는 영 제69조에 따라 산정한 연간 점용료가 전년도에 납부한 연간 점용료보다 100분의 10 이상 증가하게 되는 때에는 전년도에 납부한 연간 점용료보다 100분의 10이 증가된 금액으로 한다.

제6조(점용료의 감면율) 「전통시장 및 상점가 육성을 위한 특별법」 제18조제1항제2호에 따른 감면율은 점용료의 100분의 80으로 한다.

제7조(점용료의 징수) 점용료의 징수는 이 조례에서 규정한 것을 제외하고는 지방세 징수의 예에 따른다.

제8조(과태료의 부과기준) 과태료의 부과기준은 영 제105조에 따른다.

부 칙

이 조례는 공포한 날부터 시행한다.

☐ 제 명 : 인천광역시 중구 갈등유발 예상 시설 사전고지 조례

☐ 제정사유

사회적 갈등 발생이 예상되는 시설의 설치에 대하여 구민에게 사전에 정보를 제공하여
갈등 발생을 예방하고자 갈등유발 예상 시설 사전고지에 관한 사항을 규정하기 위함

☐ 주요내용

가. 목적 및 정의(제1조~제2조)

나. 대상 시설의 범위(제3조)

다. 업무부서의 지정(제4조)

라. 사전고지의 내용(제5조)

마. 사전고지의 방법(제6조)

바. 의견제출 (제7조)

인천광역시 중구의회 의결을 얻은 인천광역시 중구 갈등유발 예상 시설 사전고지 조례를 다음과 같이 공포한다.

인천광역시 중구청장 김 정 현

2023년 5월 22일

인천광역시 중구 조례 제1600호

인천광역시 중구 갈등유발 예상 시설 사전고지 조례

제1조(목적) 이 조례는 사회적 갈등 발생이 예상되는 시설의 설치에 대하여 주민에게 정확한 정보를 제공해 알권리를 충족하고 갈등 발생으로 인한 사회적 비용을 줄이기 위하여 갈등유발 예상 시설을 인·허가하는 경우 사전고지에 관한 사항을 규정함을 목적으로 한다.

제2조(정의) 이 조례에서 사용하는 용어의 뜻은 다음과 같다.

1. “주민”이란 인천광역시 중구(이하 “구”라 한다)에 주소를 두고 사전고지 대상 지역에 거주하고 있는 사람을 말한다.
2. “행위자”란 사전고지 대상시설을 설치하고자 하는 자를 말한다.
3. “사전고지”란 주민들의 건강이나 생활에 직접적인 피해를 끼칠 우려가 있는 시설에 대하여 구에서 인지한 최초의 행정행위를 인근 주민들에게 알려주는 행위를 말한다.
4. “대상 지역”이란 주민들이 거주하고 있는 지역으로서 다음 각 목의 어느 하나에 해당하는 지역을 말한다.
 - 가. 사전고지 대상시설의 경계로부터 1킬로미터 이내에 제2종 및 제3종 일반 주거 지역 내 공동주택(사업계획승인대상도 포함한다)이 있는 지역
 - 나. 사전고지 대상시설의 경계로부터 1킬로미터 이내에 10호 이상의 주택이 있는 지역
5. “변경 인·허가”란 개발 인·허가 준공 전·후에 다른 목적이나 용도로 변경하고자 제3조에 따른 용도변경 허가·신고 등 구청장에게 신청하는 인·허가를 말한다.

제3조(대상 시설의 범위) 사전고지 대상 시설의 범위는 다음 각 호에 해당하는 시설로서 대지 면적이 1,000제곱미터 이상인 경우를 말한다. 이 경우 제3호 및 제5호에 해당하는 시설은 대지 면적이 500제곱미터 이상의 시설도 포함한다. 다만, 제2호, 제3호, 제4호에 해당하는 부지 내 시설 및 환경개선이 필요한 경우의 증축·개축·용도변경 시설, 기존 공장에서 폐기물처리업 허가를 득하여 사용하는 시설, 공업지역 내 신축, 증축, 개축, 용도변경하는 시설은 제외한다.

1. 창고시설로서 「건축법 시행령」 별표 1 제18호에 해당하며 건축물 연면적이 50,000 제곱미터 이상인 시설
2. 위험물을 저장 및 처리하는 시설로서 「건축법 시행령」 별표 1 제19호나목부터 자목에 해당하는 시설
3. 폐기물 등을 처리하는 자원순환 시설로서 「건축법 시행령」 별표 1 제22호에 해당하는 시설
4. 묘지 관련 시설로서 「건축법 시행령」 별표 1 제26호가목과 라목에 해당하는 시설
5. 장례시설로서 「건축법 시행령」 별표 1 제28호에 해당하는 시설
6. 그 밖에 인천광역시 중구청장(이하 “구청장”이라 한다)이 주민들의 건강이나 생활에 직접적인 피해를 끼칠 우려가 있다고 인정하는 시설

제4조(업무부서의 지정) ① 구청장은 제3조에 따른 사전고지 대상 시설별로 사전고지를 담당할 부서(이하 “담당부서”라 한다)를 지정하여야 한다.

② 구청장은 사전고지 업무를 총괄할 주무 부서(이하 “총괄부서”라 한다)를 지정하여야 한다.

③ 담당부서의 장은 사전고지 대상 시설과 관련된 인·허가를 주민에게 사전고지 할 때 총괄부서의 장에게 알려야 한다.

제5조(사전고지의 내용) 사전고지에는 사전고지 대상시설의 사용 목적을 알 수 있도록 다음 각 호의 내용이 포함되어야 한다. 다만, 최초의 인·허가 처리 과정에서 해당 내용의 확인이 어려운 경우에는 확인된 내용만 포함한다.

1. 다음 각 목에 해당하는 사전고지 대상시설의 내용
 - 가. 대지위치
 - 나. 용도 및 구조
 - 다. 대지면적, 건축면적, 연면적
 - 라. 건폐율, 용적률
 - 마. 층수, 최고높이
2. 인·허가 접수일자
3. 의견제출 기한

제6조(사전고지의 방법) ① 구청장은 행위자로부터 사전고지 대상시설에 대한 행정행위의 신청 등을 접수한 경우, 접수일로부터 7일 이내로 다음 각 호의 방법을 통하여 대상 지역 주민들에게 사전고지를 하여야 한다. 단, 변경 인·허가의 경우 5일 이내로 한다.

1. 구 홈페이지에 게재
 2. 해당 동 행정복지센터 게시판을 통한 게재
 3. 500세대 이상의 공동주택의 경우 입주자대표회의(또는 임차인대표회의 등 법적 대표성 있는 단체)에 대한 서면 통지
- ② 인·허가 준공 전·후에 제3조 각 호의 시설로 용도를 변경하는 경우에도 제1항의 규정을 적용한다.

제7조(의견제출) ① 주민은 제5조제3호의 의견제출 기한 내에 사전고지 대상시설 인·허가에 대해 구청장에게 서면으로 의견을 제출할 수 있다.

- ② 구청장은 제1항의 의견에 대하여 반영 여부를 결정하고, 그 처리결과를 주민에게 통지하여야 한다.

부 칙

이 조례는 공포한 날부터 시행한다.

☐ 제 명 : 인천광역시 중구 기후위기 대응을 위한 탄소중립·녹색성장 기본 조례

☐ 제정사유

온실가스 감축 및 기후위기 대응·적응시책을 강화하여 2050 탄소중립 목표, 이를 달성하기 위한 중장기 온실가스 감축목표를 설정하여 실현하는데 필요한 사항을 정하기 위함

☐ 주요내용

가. 총칙 (제1조 ~ 제6조)

나. 온실가스 감축목표 및 계획 (제7조 ~ 제9조)

다. 인천광역시 중구 2050 탄소중립녹색성장위원회 (제10조 ~ 제18조)

라. 탄소중립 이행을 위한 부문별 시책 (제19조 ~ 제26조)

마. 탄소중립 지역사회 이행과 확산 등 (제27조 ~ 제32조)

인천광역시 중구의회 의결을 얻은 인천광역시 중구 기후위기 대응을 위한 탄소중립·녹색성장 기본 조례를 다음과 같이 공포한다.

인천광역시 중구청장 김 정 현

2023년 5월 22일

인천광역시 중구 조례 제1601호

인천광역시 중구 기후위기 대응을 위한 탄소중립·녹색성장 기본 조례

제1장 총칙

제1조(목적) 이 조례는 「기후위기 대응을 위한 탄소중립·녹색성장 기본법」에 따라 인천광역시 중구의 탄소중립·녹색성장 시책을 종합적으로 추진하여 기후위기 적응대책을 강화하고 탄소중립 사회로의 이행을 촉구하며 녹색성장을 활성화하는 것을 목적으로 한다.

제2조(기본원칙) 인천광역시 중구청장(이하 “구청장”이라 한다)은 법 제3조의 기본원칙에 따라 탄소중립 사회로의 이행과 녹색성장을 추진하여야 한다.

제3조(정의) 이 조례에서 사용하는 용어의 뜻은 「기후위기 대응을 위한 탄소중립·녹색성장 기본법」(이하 “법”이라 한다) 제2조에 따른다.

제4조(구청장의 책무) ① 구청장은 지역적 특성에 맞는 탄소중립 사회로의 이행과 녹색성장의 추진을 위한 정책을 수립하고 시행하여야 한다.

② 구청장은 인천광역시 중구(이하 “구”라 한다)가 주체가 되어 사업을 추진하는 경우 온실가스의 배출을 최소화하도록 노력하여야 한다.

③ 구청장은 사업자와 구민 등이 온실가스를 효과적으로 감축하고 기후위기에 적응할 수 있도록 필요한 조치를 마련하여야 한다.

④ 구청장은 온실가스 감축과 기후위기 적응 활동을 촉진하기 위하여 기후위기와 관련된 정보를 사업자 및 구민에게 제공하는 등 관련 정보 공유를 위하여 노력하여야 한다.

제5조(구민과 사업자의 책무) ① 구민은 가정과 학교 및 사업장 등 일상생활에서 녹색생활을 적극 실천하고, 구가 실시하는 시책에 참여하며 협력하여야 한다.

② 사업자는 녹색경영을 선도하여야 하며, 기업활동의 전 과정에서 온실 가스 배출을 최소화하고 녹색기술 연구개발과 녹색산업에 대한 투자 및 고용 확대를 위해 노력하여야 하며, 구가 실시하는 시책에 적극 참여하며 협력하여야 한다.

제6조(다른 조례와의 관계) 탄소중립 사회로의 이행과 녹색성장의 추진에 관하여 다른 조례에 특별한 규정이 있는 경우를 제외하고는 이 조례에서 정하는 바에 따른다.

제2장 온실가스 감축목표 및 계획

제7조(온실가스 감축목표의 설정) 구청장은 전 지구적 기후위기 극복을 위하여 2050년까지 구 온실가스 순배출량을 영(零)으로 하는 탄소중립을 달성하는 것을 목표로 하며 이를 제8조제1항에 따른 중구 탄소중립 녹색성장 기본계획(이하 “기본계획”이라 한다)에 포함하여야 한다.

제8조(탄소중립 녹색성장 기본계획의 수립 등) ① 구청장은 법 제12조 및 제40조에 따라 5년마다 기본계획 및 기후위기 적응대책(이하“적응대책”이라 한다)을 수립·시행하여야 한다.

② 구청장은 제1항에 따른 기본계획 등의 수립을 위해 관계 전문가 및 기관 등에 조사와 연구를 의뢰할 수 있다.

③ 구청장은 확정된 기본계획을 공표하여야 한다.

제9조(계획의 추진상황 점검) 구청장은 제8조제1항에 따른 기본계획 및 적응대책의 추진 상황과 주요 성과를 매년 점검하여야 한다.

제3장 인천광역시 중구 2050 탄소중립녹색성장위원회

제10조(중구 2050 탄소중립녹색성장위원회의 구성·운영) ① 구청장은 법 제22조에 따라 탄소중립 사회 이행과 녹색성장의 추진을 위한 주요 정책 및 계획과 그 시행에 관한 사항을 심의·의결하기 위하여 인천광역시 중구 2050 탄소중립녹색성장위원회(이하 “위원회”라 한다)를 둘 수 있다.

② 위원회는 다음 각 호의 사항을 심의·의결한다.

1. 탄소중립 사회로의 이행과 녹색성장의 추진을 위한 정책의 기본방향에 관한 사항
2. 지역비전 및 감축목표의 설정에 관한 사항
3. 기본계획의 수립·변경 및 그 시행에 관한 사항
4. 기본계획의 추진상황 점검 결과에 관한 사항
5. 탄소중립 사회로의 이행과 녹색성장에 관한 조례·행정계획에 관한 사항
6. 법 제40조제1항에 따른 구 적응대책의 수립·시행에 관한 사항
7. 적응대책 추진상황의 점검에 관한 사항

8. 그 밖에 탄소중립 사회로의 이행과 녹색성장의 추진을 위하여 위원장이 필요하다고 인정하는 사항

제11조(위원회의 구성) ① 위원회는 위원장과 부위원장 각 1명을 포함하여 20명 이내의 위원으로 구성한다.

② 위원장은 부구청장이 되고, 부위원장은 위촉직 위원 중에서 서로 뽑는다.

③ 위원회의 위원(이하 “위원”이라 한다)은 당연직 위원과 위촉직 위원으로 구분한다. 위촉직 위원은 구청장이 위촉하고, 이 경우 특정 성별이 10분의 6을 넘지 않도록 하여야 한다. 다만, 관련 전문가 부족으로 준수하지 못하는 경우는 예외로 한다.

1. 당연직: 탄소중립 정책업무 담당 국장 및 부서장

2. 위촉직

가. 인천광역시 중구의회에서 추천한 구 의원

나. 탄소중립 정책에 대한 식견과 경험이 풍부한 사람

④ 위원회의 사무를 처리하기 위하여 간사를 두되, 간사는 탄소중립 관련 업무 담당이 된다.

제12조(위원의 임기) 위촉위원의 임기는 2년으로 하되, 두 차례만 연임할 수 있다. 다만, 보궐 위촉된 위원의 임기는 전임위원의 남은 기간으로 한다.

제13조(위원의 제척·기피·회피) ① 위원이 다음 각 호의 어느 하나에 해당하는 경우에는 위원회의 심의·의결에서 제척(除斥)된다.

1. 위원 또는 그 배우자나 배우자였던 사람이 해당 안건의 당사자가 되거나 그 안건의 당사자와 공동권리자 또는 공동의무자인 경우

2. 위원이 해당 안건의 당사자와 친족이거나 친족이었던 경우

3. 위원이 해당 안건에 대하여 증언, 진술, 자문, 연구, 용역 또는 감정을 한 경우

4. 위원이나 위원이 속한 법인이 해당 안건의 당사자의 대리인이거나 대리인이었던 경우

② 해당 안건의 당사자는 위원에게 공정한 심의·의결을 기대하기 어려운 사정이 있는 경우에는 위원회에 기피 신청을 할 수 있고, 위원회는 의결로 기피 여부를 결정한다. 이 경우 기피 신청의 대상이 된 위원은 그 의결에 참여하지 못한다.

③ 위원이 제1항 각 호의 어느 하나에 해당하는 경우에는 스스로 해당 안건의 심의에서 회피하여야 한다.

제14조(위원의 해촉) 구청장은 위촉위원이 다음 각 호의 어느 하나에 해당하는 경우에는 해당 위원을 해촉(解囑)할 수 있다.

1. 건강상의 이유로 직무를 수행할 수 없게 된 경우

2. 직무와 관련된 비위사실이 있는 경우

3. 직무태만, 품위손상이나 그 밖의 사유로 위원으로 적합하지 않다고 인정되는 경우

4. 위원 스스로 직무를 수행하는 것이 곤란하다고 의사를 밝히는 경우

제15조(위원장의 직무) ① 위원장은 위원회를 대표하고, 위원회의 업무를 총괄한다.

② 위원장이 부득이한 사유로 직무를 수행할 수 없을 때에는 부위원장이 그 직무를 대행하며, 위원장과 부위원장이 모두 부득이한 사유로 그 직무를 수행할 수 없을 때에는 위원장이 미리 지명한 위원이 그 직무를 대행한다.

제16조(회의) ① 위원회의 회의는 위원장이 필요하다고 인정하거나 재적위원 3분의 1 이상이 요구하는 경우에 위원장이 소집한다.

② 위원회의 회의는 재적위원 과반수의 출석으로 회의를 시작하고, 출석위원 과반수의 찬성으로 의결한다. 다만, 천재지변 등 긴급한 사유로 대면회의가 불가능하거나 위원장이 안전이 경미하다고 인정하는 경우에는 서면으로 심의·의결할 수 있다.

제17조(분과위원회) 위원회의 업무를 효율적으로 추진하기 위하여 필요한 경우에 위원장이 위원회의 의결을 거쳐 정하는 바에 따라 분과위원회를 둘 수 있다.

제18조(수당 등) 위원회 회의에 출석한 위원에게는 예산의 범위에서 「인천광역시 중구 소속 위원회의 설치·운영에 관한 조례」에 따라 수당과 여비를 지급할 수 있다.

제4장 탄소중립 이행을 위한 부문별 시책

제19조(건물부문) ① 구청장은 에너지이용 효율과 신재생에너지의 사용비율이 높고 온실가스 배출을 최소화하는 건축물(이하 “녹색건축물”이라 한다)을 확대하기 위해 노력하여야 한다.

② 구청장은 기존 건축물이 녹색건축물로 전환되도록 에너지 진단 및 「에너지이용 합리화법」 제25조에 따른 에너지절약사업과 「녹색건축물 조성 지원법」 제27조에 따른 그린리모델링 사업을 통해 온실가스 배출을 줄이기 위해 노력하여야 한다.

③ 구청장은 친환경보일러, 엘이디(LED) 등 에너지 고효율 기기 보급이 확대되도록 노력하여야 한다.

제20조(수송부문) ① 구청장은 전기자동차, 수소전기자동차 등 친환경자동차 보급 확대 및 충전시설 조기 확충을 위해 노력하여야 한다.

② 구청장은 대중교통의 확충과 서비스 개선을 통해 누구나 저렴하고 편리하게 대중교통을 이용할 수 있도록 노력하여야 한다.

③ 구청장은 자전거 등 친환경 교통수단 이용 활성화를 위하여 전용도로 확대 및 이용 편의시설의 확충을 위해 노력하여야 한다.

제21조(에너지부문) ① 구청장은 신재생 에너지의 확대·보급 등 기후위기에 대응하기 위한 탈탄소 친환경에너지 전환을 위해 노력하여야 한다.

② 구청장은 구민·사업자 및 시민단체 등이 추진하는 자발적 에너지 전환 실천 활동을 권장하고 이를 지원할 수 있다.

제22조(자원순환부문) ① 구청장은 자원을 절약하고 효율적으로 이용하며, 폐기물의 발생을 줄이는 등 자원순환의 촉진을 위해 노력하여야 한다.

② 구청장은 1회용품 사용을 억제하며, 폐기물이 적게 발생하는 제품 등을 우선 구매하는 등 폐기물의 발생을 줄이기 위해 노력하여야 한다.

제23조(탄소흡수원부문) ① 구청장은 탄소흡수원을 지속적으로 확충하도록 노력하여야 한다.

② 구청장은 온실가스 감축을 위해 탄소흡수원 기능 보전에 노력하여야 한다.

③ 구청장은 불가피하게 탄소흡수원을 훼손할 시에는 대체 탄소흡수원 조성을 위해 노력하여야 한다.

제24조(생활부문) ① 구청장은 생활 속 녹색생활 실천요령 제작·배포 등 구민이 녹색생활에 친숙할 수 있도록 시책을 마련할 수 있다.

② 구청장은 녹색생활 운동이 민간주도형의 자발적 실천운동으로 전개될 수 있도록 관련 민간단체 및 기구 등에 대하여 필요할 행정적·재정적 지원 등을 할 수 있다.

제25조(교육부문) 구청장은 탄소중립과 기후위기 대응을 위하여 환경교육을 강화하여 구민·사업자 및 시민단체 등이 시의 탄소중립 정책에 적극적으로 참여하고, 일상생활에서 녹색생활을 실천할 수 있도록 하여야 한다.

제26조(재정지원 등) ① 구청장은 예산의 범위에서 제19조부터 제25조까지의 규정에 따른 탄소중립 시책 추진 및 온실가스 배출 억제를 위하여 행정적·재정적 조치를 강구할 수 있다.

② 구청장은 시민의 생활 속 온실가스 배출 억제 실천 활동을 지원하기 위하여 행정적·재정적 지원을 할 수 있다.

제5장 탄소중립 지역사회 이행과 확산 등

제27조(탄소중립 지방정부 실천연대 참여) ① 구청장은 법 제65조제1항에 따른 ‘탄소중립 지방정부 실천연대’(이하 “실천연대”라 한다)에 참여할 수 있다.

② 구청장은 실천연대가 「기후위기 대응을 위한 탄소중립·녹색성장 기본법 시행령」 제60조제7항에 따라 필요한 인력 및 운영 사무 등의 협조를 요청하였을 때에는 소속 공무원 파견이나 그 밖에 필요한 지원을 할 수 있다.

제28조(국가 등과의 협력) ① 구청장은 탄소중립 사회로의 이행 및 녹색성장의 촉진과 관련한 광역적인 대치가 필요한 시책에 대하여 국가 및 다른 지방자치단체와 협력을 도모하여야 한다.

② 구청장은 정부기관, 지방자치단체, 시민단체 등과 탄소중립 사회로의 이행과 녹색성장의 촉진 관련 정보의 교환, 기술의 교류 등 협력을 위하여 노력하여야 한다.

③ 구청장은 외국의 지방자치단체, 시민단체 및 관계 기관 등과 기후변화 대응에 관한 정보의 교환, 기술의 교류 및 국제 협력 등을 위하여 노력하여야 한다.

제29조(탄소중립 지원센터의 설립·지정·운영 등) ① 구청장은 법 제68조제1항에 따라 탄소중립 지원센터(이하 “지원센터”라 한다)를 설립 또는 지정하여 운영할 수 있다.

② 구청장은 제1항에 따라 설립 또는 지정된 지원센터의 운영을 위하여 필요한 비용의 전부 또는 일부를 예산의 범위에서 지원할 수 있다.

③ 구청장은 제1항에 따라 설립 또는 지정된 지원센터가 다음 각 호의 자료를 요청할 수 있다.

1. 지원센터 운영계획
2. 지원센터 인력·조직 및 시설 확보 현황
3. 지원센터 운영 예산 조달 계획
4. 지원센터가 지원받은 자금의 사용 내용에 관한 자료
5. 그 밖에 구청장이 필요하다고 인정하는 자료

제30조(탄소중립이행책임관의 지정) 구청장은 법 제79조제1항에 따라 탄소중립의 원활한 추진을 위하여 탄소중립업무 담당국장을 탄소중립이행책임관으로 지정한다.

제31조(기후위기 대응사업) 구청장은 법 제42조제1항에 따라 기후변화로 심화되는 환경 오염·훼손에 대응하고, 기후위기에 따른 자연환경의 변화나 자연재해 등으로 농업 등 기존 산업을 유지하기 어려운 취약 지역 및 계층 등을 중점적으로 보호·지원하기 위하여 기후위기 대응사업을 시행할 수 있다.

제32조(포상) 구청장은 기후변화대응과 탄소중립 체계 확립을 위하여 기여한 공적이 있는 구민·시민단체·공무원 등에게 「인천광역시 중구 포상 조례」에 따라 포상할 수 있다.

부 칙

제1조(시행일) 이 조례는 공포한 날부터 시행한다.

제2조(적용례) 제7조에 따른 감축목표를 최초로 수립할 때의 목표연도는 2030년으로 하고 기준연도는 2018년으로 한다.

☐ 제 명 : 인천광역시 중구 스토킹 예방 및 피해지원에 관한 조례

☐ 제정사유

최근 늘어나고 있는 스토킹범죄로부터 피해자를 보호·지원하기 위한 시책 마련과 범죄를 사전 예방하기 위해 필요한 사항을 규정하여 구민의 안전과 생명을 보호하기 위함

☐ 주요내용

가. 목적 및 정의 (제1조 ~ 제2조)

나. 구청장의 책무 (제3조)

다. 시행계획의 수립 (제4조)

라. 추진사업 및 예산의 지원 (제5조 ~ 제6조)

마. 협력체계 구축 및 위탁 (제7조 ~ 제8조)

바. 비밀 준수의 의무 (제9조)

인천광역시 중구의회 의결을 얻은 인천광역시 중구 스토킹범죄 예방 및 피해 지원에 관한 조례를 다음과 같이 공포한다.

인천광역시 중구청장 김 정 현

2023년 5월 22일

인천광역시 중구 조례 제1602호

인천광역시 중구 스토킹범죄 예방 및 피해 지원에 관한 조례

제1조(목적) 이 조례는 스토킹범죄 예방 및 피해 지원에 관한 사항을 규정함으로써 구민의 안전을 보장하고 건강한 사회질서 확립에 이바지함을 목적으로 한다.

제2조(정의) 이 조례에서 사용하는 용어의 뜻은 다음과 같다.

1. “스토킹”이란 「스토킹범죄의 처벌 등에 관한 법률」 제2조에 따른 스토킹행위 및 스토킹범죄를 말한다.
2. “피해자”란 스토킹범죄로 직접적인 피해를 입은 사람을 말한다.
3. “피해자등”이란 피해자 및 스토킹행위의 상대방을 말한다.

제3조(구청장의 책무) 인천광역시 중구청장(이하 “구청장”이라 한다)은 스토킹범죄를 예방하고 피해자를 보호하기 위하여 필요한 시책을 수립·추진하고 이에 필요한 행정적·재정적 지원 방안을 마련하도록 노력하여야 한다.

제4조(시행계획의 수립) ① 구청장은 스토킹범죄 예방 및 피해 지원 등에 관한 계획(이하 “시행계획”이라 한다)을 수립·시행할 수 있다.

② 제1항에 따른 시행계획에는 다음 각 호의 사항이 포함되어야 한다.

1. 스토킹범죄 예방을 위하여 필요한 시책
2. 스토킹범죄 피해자 보호·지원에 필요한 시책
3. 스토킹범죄 예방교육 및 홍보에 관한 사항

4. 스토킹범죄 근절을 위한 국민 인식개선에 관한 사항
5. 그 밖에 구청장이 스토킹범죄 예방 및 피해자 보호·지원을 위하여 필요하다고 인정하는 사항

제5조(추진사업) 구청장은 스토킹범죄 예방 및 피해자 보호·지원을 위하여 다음 각 호의 사업을 시행할 수 있다.

1. 스토킹범죄 실태조사, 지원정책 개발에 관한 사항
2. 스토킹범죄 예방교육 및 홍보 사업
3. 스토킹범죄 피해자 심리상담 및 의료지원에 관한 사업
4. 스토킹범죄 피해자 법률상담 지원에 관한 사업
5. 스토킹범죄 피해자 보호 및 지원 사업을 위한 경찰서 등 공공기관과 피해자보호단체 등 민간단체와의 협력에 관한 사항
6. 그 밖에 구청장이 스토킹범죄 예방 및 피해자 보호·지원을 위하여 필요하다고 인정하는 사업

제6조(예산의 지원) 구청장은 제5조에 따른 사업을 추진하는 관련 법인 또는 단체 등에 예산의 범위에서 필요한 비용을 지원할 수 있다.

제7조(협력체계 구축) 구청장은 스토킹 예방과 피해자 보호·지원을 위하여 피해자 지원 관련 시설, 의료기관, 교육기관, 법률 및 수사기관 등 관계 기관 간 협력체계를 구축할 수 있다.

제8조(위탁) 구청장은 제5조에 따른 각 호의 사업을 효율적으로 추진하기 위하여 필요하다고 인정하는 경우 해당 사업의 전부 또는 일부를 전문성을 보유한 기관·법인 또는 단체에 위탁할 수 있다.

제9조(비밀 준수의 의무) 이 조례에 따른 스토킹 예방 및 피해자등 보호·지원과 관련된 업무에 종사하였거나 종사하는 사람은 그 직무상 알게 된 비밀을 누설해서는 아니 되며 「개인정보 보호법」을 준수하여야 한다.

부 칙

이 조례는 공포한 날부터 시행한다.

☐ 제 명 : 인천광역시 중구 디지털성범죄 방지 및 피해자 지원에 관한 조례 일부개정조례

☐ 개정사유

디지털성범죄 2차 피해에 대한 방지대책과 2차 피해자에 대한 보호 및 지원에 관한 사항을 제도화하여 구민의 인권 증진 및 안전한 지역사회 구성에 기여하기 위함

☐ 주요내용

가. “2차 피해” 정의 (제2조제2호)

나. 2차 피해 방지 (제8조)

인천광역시 중구의회 의결을 얻은 인천광역시 중구 디지털성범죄 방지 및 피해자 지원에 관한 조례 일부개정조례를 다음과 같이 공포한다.

인천광역시 중구청장 김 정 현

2023년 5월 22일

인천광역시 중구 조례 제1603호

인천광역시 중구 디지털성범죄 방지 및 피해자 지원에 관한 조례 일부개정조례

인천광역시 중구 디지털성범죄 방지 및 피해자 지원에 관한 조례 일부를 다음과 같이 개정한다.

제2조제2호를 제3호로 하고, 같은 조에 제2호를 다음과 같이 신설한다.

2. “2차 피해”란 성범죄 사건 이후에 사법기관, 의료기관, 가족, 친구, 언론 등에서 나타나는 피해자에 대한 부정적인 반응으로 피해자가 정신적·사회적·경제적 불이익이나 심리적 고통을 겪는 것을 말한다.

제8조를 제9조로 하고, 제8조를 다음과 같이 신설한다.

제8조(2차 피해 방지) ① 구청장은 제4조에 따른 시행계획을 수립 시 2차 피해 방지를 위하여 필요한 대책을 포함해야 한다.

- ② 구청장은 2차 피해를 최소화하기 위해 제7조에 따른 사업을 추진할 수 있다.

부 칙

이 조례는 공포한 날부터 시행한다.

현행	개정안
제2조(정의) 이 조례에서 사용하는 용어의 뜻은 다음과 같다.	제2조(정의) ----- -----.
1. (생략)	1. (현행과 같음)
<u><신설></u>	2. “2차 피해”란 성범죄 사건 이후에 사법기관, 의료기관, 가족, 친구, 언론 등에서 보이는 피해자에 대한 부정적인 반응으로 피해자가 입는 정신적·사회적·경제적 불이익이나 심리적 고통을 겪는 것을 말한다.
2. (생략)	3. (현행 제2호와 같음)
<u><신설></u>	제8조(2차 피해 방지) ① 구청장은 제4조에 따른 시행계획을 수립 시 2차 피해 방지를 위하여 필요한 대책을 포함해야 한다. ② 구청장은 2차 피해를 최소화하기 위해 제7조에 따른 사업을 추진할 수 있다.
<u>제8조</u> (생략)	<u>제9조</u> (현행 제8조와 같음)

☐ 제 명 : 인천광역시 중구 공영버스 사업 운영 조례 일부개정조례

☐ 개정사유

중구 공영버스 운영위원회의 합리적·효율적 운영을 위해 위원장을 변경하여 공영버스 운영의 공정성을 높이고자 함

☐ 주요내용

가. 공영버스 운영 위원회 위원장 정비(구청장→부구청장) (제4조제2항)

나. 문맥상 문구 정비 및 법령 명에 따른 띄어쓰기, 특수기호 사용 (제8조제1항)

인천광역시 중구의회 의결을 얻은 인천광역시 중구 공영버스 사업 운영 조례 일부개정조례를 다음과 같이 공포한다.

인천광역시 중구청장 김 정 현

2023년 5월 22일

인천광역시 중구 조례 제1604호

인천광역시 중구 공영버스 사업 운영 조례 일부개정조례

인천광역시 중구 공영버스 사업 운영 조례 일부를 다음과 같이 개정한다.

제4조제2항 중 “구청장”을 “부구청장”으로 한다.

제8조제1항 중 “필요할 경우에는 여객자동차운수사업법상”을 “필요한 경우에는 「여객자동차 운수사업법」에 따른”으로 한다.

부 칙

이 조례는 공포한 날부터 시행한다.

신 · 구조문대비표

현행	개정안
제4조(위원회의 설치·운영) ① (생략)	제4조(위원회의 설치·운영) ① (현행과 같음)
② 위원회는 위원장 1명과 부위원장 3명을 포함하여 20명 이하의 위원으로 성별을 고려하여 구성하며, 위원장은 <u>구청장</u> 이 되고, 부위원장은 위원 중에서 서로 뽑는다.	② ----- ----- ----- <u>부구청장</u> -----.
③ ~ ⑨ (생략)	③ ~ ⑨ (현행과 같음)
제8조(관리의 위탁) ① 구청장은 공영버스 사업의 효율적 관리를 위하여 <u>필요할 경우에는 여객자동차운수사업법상</u> 자격을 갖춘 시내버스운송 사업자에게 위탁할 수 있다.	제8조(관리의 위탁) ① ----- ----- <u>필요한 경우에는 「여객자동차 운수사업법」에 따른</u> -----.

☐ 제 명 : 인천광역시 중구의회 청소년 모의의회 참가 및 의회체험활동 지원 조례

☐ 제정사유

인천광역시 중구 청소년들이 모의의회 및 의회체험활동 참여를 통하여 지방의회의 역할과 기능을 이해하고 미래세대의 자치 의식을 함양하는 데 기여하도록 함.

☐ 주요내용

가. 목적 및 대상 (제1조 ~ 제2조)

나. 지원계획의 수립·시행 (제3조)

다. 정보 및 장소 제공 등 (제4조)

인천광역시 중구의회 의결을 얻은 인천광역시 중구의회 청소년 모의의회 참가 및 의회 체험활동 지원 조례를 다음과 같이 공포한다.

인천광역시 중구청장 김 정 현

2023년 5월 22일

인천광역시 중구 조례 제1605호

인천광역시 중구의회 청소년 모의의회 참가 및 의회체험활동 지원 조례

제1조(목적) 이 조례는 인천광역시 중구 청소년들의 모의의회 참가 및 의회체험활동 지원을 통하여 미래세대의 자치 의식 함양에 이바지함을 목적으로 한다.

제2조(지원대상) 이 조례에 따른 지원대상은 인천광역시 중구(이하 “구”라 한다)에 주소 또는 거소를 두고 있는 「청소년 기본법」 제3조제1호 본문에 해당하는 청소년으로 한다.

제3조(지원계획의 수립·시행) ① 인천광역시 중구의회의장(이하 “의장”이라 한다)은 제2조의 청소년에 대한 모의의회 참가 및 의회체험활동 지원을 위한 계획(이하 “지원 계획”이라 한다)을 수립·시행할 수 있다.

② 제1항에 따른 지원계획에는 다음 각 호의 사항을 포함한다.

1. 모의의회 참가 및 의회체험활동 지원의 목표와 방향
2. 모의의회 개최에 관한 사항
3. 청소년 지도를 위한 의원 및 공무원 역할 지정에 관한 사항
4. 장소 지원 및 시설 견학에 관한 사항
5. 그 밖에 의장이 지원에 필요하다고 인정하는 사항

제4조(정보 및 장소 제공 등) ① 의장은 구 소재 학교 등에 모의의회 개최 및 의회체험 활동 계획 등에 관한 정보를 제공할 수 있다.

② 의장은 모의의회 개최 및 의회체험활동 기간 동안 의정활동에 지장을 주지 아니하는 범위에서 인천광역시 중구의회 본회의장 및 위원회 회의실 등을 사용하게 하거나 견학 하게 할 수 있다.

③ 의장은 모의의회에 참가하는 학생의 지도를 위해 의원 및 공무원의 역할을 지정 할 수 있다.

부 칙

이 조례는 공포한 날부터 시행한다.

고	시
---	---

인천광역시 중구 고시 제2023-99호

공유수면 점용·사용 실시계획 준공 고시

「공유수면 관리 및 매립에 관한 법률」제18조 제4항에 따라 공유수면 점용·사용 실시 계획 준공검사를 완료하고 같은 법 제18조 제6항 및 시행령 제21조 4항에 따라 다음과 같이 고시합니다.

□ 공유수면 점용·사용 실시계획 준공검사 내역

승인번호	준공검사 승인증 발급일	공사 내용	면적 (㎡)	점·사용 실시계획 준공신청자의 성명 및 주소	준공일
제2023-03호	2023.05.15.	무의대교 하부공간 주차장 조성사업	2,984	인천광역시 중구청장 (인천광역시 중구 운남서로100, 교통과)	2023.05.12.

2023년 5월 22일

인 천 광 역 시 중 구 청 장

인천광역시 중구 고시 제2023-101호

공유수면 점용·사용 실시계획 준공 고시

「공유수면 관리 및 매립에 관한 법률」제18조 제4항에 따라 공유수면 점용·사용 실시 계획 준공검사를 완료하고 같은 법 제18조 제6항 및 시행령 제21조 4항에 따라 다음과 같이 고시합니다.

□ 공유수면 점용·사용 실시계획 준공검사 내역

승인번호	준공검사 승인 발급 일	공사 내용	면적 (㎡)	점·사용 실시계획 준공신청자의 성명 및 주소	준공일
제2023-04호	2023.05.17.	무의대교 하부공간 공중화장실 설치	60	인천광역시 중구청장 (인천광역시 중구 운남서로 100, 친환경위생과)	2023.05.16.

2023년 5월 22일

인 천 광 역 시 중 구 청 장

공 고

인천광역시 중구 공고 제2023-857호

실미도 진입도로 개설공사 수용재결 신청서류 열람 공고

인천광역시 중구 고시 제2021-168호(2021. 9. 23.)로 실시계획인가 고시되고, 제2022-271호(2022. 12. 28.), 제2022-271호(2022. 12. 28.)로 변경계획인가 고시된 **실미도 진입도로 개설공사** 구역 내 편입되어 있는 토지 등에 대한 수용재결 신청 서류를 『공익사업을 위한 토지 등의 취득 및 보상에 관한 법률』 제31조 및 같은 법 시행령 제15조에 따라 아래와 같이 열람공고 하오니, 의견이 있는 토지 등 소유자 및 관계인께서는 열람기간 내 서면으로 의견을 제출하여 주시기 바랍니다.

2023년 5월 22일

인 천 광 역 시 중 구 청 장

1. 사 업 명: 실미도 진입도로 개설공사
2. 사 업 위 치: 인천광역시 중구 무의동 471-1번지 일원
3. 사업 시행자: 인천광역시 중구청장
4. 서류의 종류 및 명칭: 별첨 「수용재결신청서 및 관계서류」 참조
5. 열람 및 의견제출 기간: 2023. 5. 22. ~ 2023. 6. 5. (14일 이상)
6. 열람장소 및 방법: 중구청 기반시설과 방문 또는 전화 (☎032-760-7777)
[인천광역시 중구 인천광역시 중구 운남서로 100]
7. 열람서류: 별첨 「수용재결신청서 및 관계서류」 참조
8. 관계서류는 중구청 기반시설과에 비치하고 있으니 소유자 및 관계인께서는 열람하시기 바랍니다.

보 상 클 네 역(토 지)

[별지 제1 목록] 실미도 진입도로 개설공사(23수용0043)

수용토지의 표시				소유자		관계인	
소재지	지번	지목	면적(㎡)	성명	주소	성명/ 권리의종류	주소
인천광역시 중구 무의동	467-1	대	1㎡	김세	인천광역시 중구 행동7가 91-2 연이파트 6동 **43호 (동)용진군 용유면 무의리46	한*화 상속인	인천광역시 비육출구 도화동 5-49-4
	*	*	*	*	*	황*진 상속인	인천광역시 비육출구 저물영로4번길 34-3(송의동)
	*	대	4㎡	*	*	한*화 상속인	인천광역시 비육출구 도화동 5-49-4
	*	*	*	*	*	황*진 상속인	인천광역시 비육출구 저물영로4번길 34-3(송의동)
인천광역시 중구 무의동	산 38-2	임	43㎡	김숙	인천광역시 중구 큰무리로1*(무의동) (동)인천광역시 중구 무의동 446	주식회사제*상업기계 근자영권	인천광역시 서구 북일로178번길 6*-5(원창동) (동)인천광역시 서구 북일로178번길 6*-5(원창동)
	*	*	103㎡	*	*	*	*
	산 38-2	임	201㎡	*	*	주식회사제*상업기계	*
	*	*	119㎡	*	*	*	*
인천광역시 중구 무의동	447-2	답	4㎡	박*희	인천광역시 중구 큰무리로1*(무의동) (동)인천광역시 중구 큰무리로1*(무의동)		
	445-2	전	77㎡	박*숙	경기도 고양시 일산동구 위사터로45 403동 1401호(식사동, 위사터일산가이(단지) (동)경기도 고양시 일산서구 주엽동 982선아울1905-2401		
	*	전	13㎡	*	*		
	432-1	전	26㎡ x1/2	원*자	인천광역시 중구 무의동 344 (동)인천광역시 중구 무의동 344	최*남 상속인	인천광역시 계양구 주부토로567 연흥예비빌 1동 *02호(계산동) (동)인천광역시 중구 큰무리로2*(무의동)
인천광역시 중구 무의동	*	*	*	*	*	최*진 상속인	인천광역시 계양구 주부토로567 1동 *02호(계산동, 연흥예비빌)
	480-2	대	17㎡ x1/2	이*자	인천광역시 중구 큰무리로1*(무의동) (동)용진군 용유면 무의리445		
	479-1	전	36㎡	*	*		
	386-2	전	113㎡	이*진	인천광역시 남동구 논현로235 1001동 2*02호(논현동, 햇빛마을햇카운티) (동)인천광역시 남동구 논현로235, 1001동 2*02호(논현동, 햇빛마을햇카운티아파트)	이*진 상속인	인천광역시 연수구 센트럴로194 201동 2*03호(송도동, 더샵센트럴파크2)

수용토지의 표시			소유자			관계인	
소재지	지번	지목		성별	주소	성명/ 권리양류	주 소
		공부 실세	면적(㎡)				
"	"	"	"	"	"	아·신 이전·상속인	서울특별시 강서구 금남로24길 33-8 *02호(병합동, 삼보그린빌) 인천광역시 남동구 논현로235 1001동 2*02호(논현동, 별빛마을힐크온더아파트)
"	"	"	"	"	"	아·신 이전·상속인	(동)인천광역시 남동구 논현로235, 1001동 2*02호(논현동, 별빛마을힐크온더아파트)
"	"	"	"	"	"	아·자 이전·상속인	인천광역시 미추홀구 경원대로884 115동 1*03호(주안동, 더월드스퀘어드아파트) (동)인천광역시 남구 인후대로47-20(주안동)
"	"	"	"	"	"	아·권 근자발권	인천광역시 미추홀구 경원대로884 115동 1*03호(주안동, 더월드스퀘어드아파트) (동)인천광역시 남구 주안동1561-21
"	"	전 도		"	"	아·신 이전·상속인	인천광역시 연수구 센트럴로194 201동 2*03호(송도동, 다산센트럴파크2)
"	"	"	"	"	"	아·신 이전·상속인	서울특별시 강서구 금남로24길 33-8 *02호(병합동, 삼보그린빌)
"	"	"	"	"	"	아·신 이전·상속인	인천광역시 남동구 논현로235 1001동 2*02호(논현동, 별빛마을힐크온더아파트) (동)인천광역시 남동구 논현로235, 1001동 2*02호(논현동, 별빛마을힐크온더아파트)
"	"	"	"	"	"	아·자 이전·상속인	인천광역시 미추홀구 경원대로884 115동 1*03호(주안동, 더월드스퀘어드아파트) (동)인천광역시 남구 인후대로47-20(주안동)
"	"	"	"	"	"	아·권 근자발권	인천광역시 미추홀구 경원대로884 115동 1*03호(주안동, 더월드스퀘어드아파트) (동)인천광역시 남구 주안동1561-21
인천광역시 중구 무의동	474-1	대	5㎡ x1/2	아·자	인천광역시 미추홀구 경원대로884 115동 1*03호(주안동, 더월드스퀘어드아파트) (동)인천광역시 남구 인후대로47-20(주안동)		
인천광역시 중구 무의동	461-2	대	65㎡	아·숙	인천광역시 중구 큰무리로40(무의동) (동)인천광역시 중구 큰무리로40(무의동)		
"	"	대 도	23㎡	"	"		
인천광역시 중구 무의동	469-1	대	55㎡ x1/2	아·상	인천광역시 서구 청라저널로249 473동 1*01호(청라동, 동아해피드)		
인천광역시 중구 무의동	469-1	대	55㎡ x1/2	아·권	인천광역시 서구 금곡동 745-17 1동 *층		
인천광역시 중구 무의동	474-1	대	5㎡ x1/2	아·극	인천광역시 중구 큰무리로*(무의동) (동)인천광역시 중구 큰무리로*(무의동)		
인천광역시 중구 무의동	388-1	전 권	15㎡	정·구	인천광역시 중구 큰무리로3*(무의동) (동)인천광역시 중구 큰무리로3*(무의동)		인천광역시 동구 우각로7* *천새문서 영림
"	"	전 도	60㎡	"	"		*

수용토지의 표시				소유자		한계인	
소재지	지번	지목		성명	주소	성명/권리의종류	주소
		공부	신탁				
인천광역시 중구 무의동	388-2	전	전	83㎡	·	·	·
	·	·	·	·	·	중구·엄월동조합(용유지권) 지상권	인천광역시 중구 아서리로314-1* (동)인천광역시 중구 운남로16(운남동)
	·	·	·	·	·	중구·엄월동조합(용유지권) 근저당권	·
	·	·	·	·	·	국(·환·무사·재산세과)	인천광역시 중구 우거로7*··친계무서
	417-1	도	도	110㎡	·	·	·
	417-2	·	·	17㎡	·	·	·
	417-3	·	·	4㎡	·	·	·
	428-6	대	대	11㎡	·	·	·
	·	·	·	·	·	국·전·경·보·원·재단 (인·전·중·공·부·지·사·-·저·작·상·수·부·) (인·전·중·공·부·지·사·-·저·작·상·수·부·)	인천광역시 중구 인종로9* 5층(누리타워) (동)강원도 원주시 강강로3(원곡동, 국민건강보험공단)(인천중부지사)
	·	·	·	·	·	용진·엄월동조합	인천광역시 중구 인종로41번길 * 용진····· (동)인천광역시 중구 인종로41번길 *·(신동동3가)
	·	·	·	·	·	아·····	인천광역시 연수구 영고개로104번길 22 701동 2·03호(동촌동, 송도테크파크이) (동)인천광역시 연수구 컨벤시아리130번길 100, 1806동 3·04호(송도동, 송도컨벤시아리304호)
	·	·	·	·	·	중구(인천·····역시-·····과)	인천광역시 중구 신포로27번길 *0
	·	·	·	·	·	한국·산관리공사	인천광역시 남동구 예술로21*(구·월동, 한국자산관리공사인천지역본부사옥)
	·	·	·	·	·	·	·
	414-2	대	대	282㎡	주식회사생·부동산신탁 (동)서울특별시 서초구 강남대로29*(서초동)	김·····	서울특별시 노원구 동일로250길 18 수려산별리하이파크 110동 401호 (동)인천광역시 중구 큰무리로3*(무의동)
	·	·	·	·	·	대·산용환동조합 (실·미·도·집·임·도·로 개·결·공·사) 우선수익자	서울특별시 동작구 사당로2*(사당동) (동)서울특별시 동작구 사당로2*(사당동)
	455-2	·	·	93㎡	·	김·····	인천광역시 중구 큰무리로1*(무의동) (동)인천광역시 중구 무의동 45*
	·	·	·	·	·	인천·마음신용협동조합 (실·미·도·집·임·도·로 개·결·공·사) 우선수익자	인천광역시 남동구 용현로1*(간석동) (동)인천광역시 남동구 용현로1*(간석동)

수용토지의 표시				소유자		한계인	
소재지	지번	지목	면적(㎡)	성명	주소	정명/권리의종류	주소
인원광역시 중구 무의동	450-2	지	50㎡	·	·	김*숙 위탁자	인원광역시 중구 큰무리로1*(무의동) (동)인원광역시 중구 무의동 45*
·	·	·	·	·	·	인천·매곡신용협동조합 (설비도 전입도로 개설공사) ·	인원광역시 남동구 용천로15*(간석동) (동)인원광역시 남동구 용천로15*(간석동)
인원광역시 중구 무의동	480-2	대	17㎡ x1/2	차*원	인원광역시 중구 큰무리로1*(무의동) (동)인원 연수구 철학동 455 하나아파트 107동 *06호	·	·
인원광역시 중구 무의동	482-3	전	35㎡ x5083	차*교	인원광역시 중구 큰무리로7번길 *0(무의동) (동)인원 중구 무의동 신136-46	·	·
·	·	전	42㎡ x5083	·	·	·	·
인원광역시 중구 무의동	488-1	전	13㎡	최*남	인원광역시 재양구 주부트로567 원동예비빌 1동 *02호(재양2동) (동)인원광역시 중구 큰무리로2*(무의동)	국(인원*무사-계산서파) 업종	인원광역시 중구 우곡로75 인원*무사
·	·	·	·	·	·	정*구 가동기	인원광역시 중구 큰무리로3*(무의동) (동)인원광역시 중구 큰무리로3*(무의동)
·	482-1	·	25㎡ x1/2	·	·	국(인원*무사-계산서파)	인원광역시 중구 우곡로 7* 인원*무사
·	·	·	·	·	·	정*구	인원광역시 중구 큰무리로3*(무의동) (동)인원광역시 중구 큰무리로3*(무의동)
·	·	·	·	·	·	중구(인원*역시-서무2과)	인원광역시 중구 신포로27번길 *0

보 상 금 내 역(지 장 물)

[별지 제2목록] 실미도 진입도로 개설공사(23수용0043)

수용지장물의 표시				소유자			관계인	
소재지	지번	물건의 종류 구분및구적	수량 면적(㎡)	성명	주 소	성명/ 관리의종류	주 소	
인천광역시 중구 무의동	414-2	조경석1	저연석, L2.0*H10.3	1식	강*순	서울특별시 노원구 동일로250길 18 110동 *01호(수목산별리치아파트) (동)인천광역시 중구 큰무리로*6(무의동)		
	*	조경석2	저연석, W2.0*H6.0*H0.8	1식				
	*	조경석3	저연석, L12.0*H12.0	1식				
*	*	올타리1	목재, L6.0*H1.0, 잔판 포함	1식	*	*		
*	*	올타리2	메쉬철스, L25.0*H12.0	1식	*	*		
*	*	테크1	목재, 6㎡, 계단 포함	1식	*	*		
*	*	테크2	목재, 20㎡, 목재 계단, 조면, 목재 난간 포함	1식	*	*		
*	*	바닥포장	콘크리트, 20㎡	1식	*	*		
*	*	공작단풍	R10*H13.0	2주	*	*		
*	*	측벽나무	R10*H1.0	1주	*	*		
*	*	복송아나무	R10*H12.5	4주	*	*		
*	*	향나무	R3*H12.5	2주	*	*		
*	*	공작단풍2	R15*H13.0	2주	*	*		
*	*	소나무1	R15*H14.0	2주	*	*		
*	*	철쭉1	W0.8*H6.0*H0.5	1식	*	*		
*	*	백일홍	R5*H12.0	2주	*	*		

소재지	지번	수용지장물의 표시		소유자		관계인	
		물건의 종류 구조 및 면적	수량 면적(㎡)	성명	주 소	성명/ 관리의종류	주 소
*	*	사설나무	2주	*	*		
			R10*H0.5				
*	*	탄송1	2주	*	*		
			R30*H4.0				
*	*	소나무2	1주	*	*		
			R40*H10.0				
*	*	측백나무	7주	*	*		
			W1.2*H1.5				
*	*	철쭉2	1식	*	*		
			L12.0*H0.5				
*	*	탄송2	2주	*	*		
			W1.0*H0.6				
*	*	라일락	2주	*	*		
			W0.6*H0.4				
*	*	단풍나무	2주	*	*		
			R10*H3.0				
인천광역시 중구 무의동	산 38-2 469-1	울타리 에어컨1	1식	감속	인천광역시 중구 큰무리로 1* (무의동) (동)인천광역시 중구 무의동 45*		
			에어컨2				
*	*	에어컨2	1식	감속	인천광역시 중구 대무의로 8* (무의동)		
			벽걸이형, 실외기 포함, 1ea				
*	*	보안시설	1식	*	*		
			CCTV 8대				
*	*	간판1(수의중앙화)	1식	*	*		
			철제, 플렉스, 1.5*6.5, 조명포함				
*	*	간판2(무의중앙화)	1식	*	*		
			철제, 플렉스, 2.0*4.5				
*	*	조명시설	1식	*	*		
			원형등 2ea, 전구 포함				
*	*	테크	1식	*	*		
			목재, 1.5*3.5				
*	*	배달포장	1식	*	*		
			콘크리트, 1.5*6.5				

소재지		지번	수용지장물의 표시		수량 면적(㎡)	성명	소유자		성명/ 권리의종류	관계인
			물건영출류 구분	구분						
* *	* *	수조시설1	아크릴, 1.8*1.0, 열선 산소주입기 포함	1식	* *	* *	* *	* *		
		수조시설2	아크릴, 1.5*1.0, 열선 산소주입기 포함	1식						
		수조시설3	아크릴, 0.6*0.7(원형), 열선 산소주입기, 조명 포함	1식						
* *	* *	에어컨	1ea	1식	* *	* *	* *	* *		
		심야모니터	심야전기, 27kw	1식						
		수납함	목조 목재지붕, 0.6*1.8	1식						
* *	* *	인테리어	도배 벽지(수드합판 등), 장판, 조명, 선공기, 전기, 창시, 식탁 및 휴게실을 중 내부인테리어, 열선	1식	* *	* *	* *	* *		
		주방시설	가스 4구 (가스배관포함) 덕트(1.0*1.5), 배관(1.20)고, 욕조 시설 등 포함	1식						
		동선이전	그레이트본 선로권 편입합과, 아수온 냉장고, 수도기, 온도냉장고, 급냉고 온도, 현관 가구, 침구류, 식기, 화장기, 창구기, 전자기, 생활하터 등 이점 가동한 내부 물품 열선	1식						
인천광역시 중구 무의동	445-2	올타리	철재, 1.2*H1.5, 그릴방 포함	1식	박*숙	경기도 고양시 일산서구 주엽동 98 경천역을 1906-2*01	* *			
		재리나무	R15*H4.0	1주						
		박하나무	R3*H3.0	3주						
* *	* *	박하나무2	R15*H6.0	1주	* *	* *	* *	* *		
		사과나무	R30*H5.0	1주						
		재나리	W3.0*H3.0	1식						
인천광역시 중구 무의동	385-2	봉나무	R20*H5.0	1주	이*진	인천광역시 남동구 논현로235 1001동 2*02호(논현동, 별빛아울렛카운터) (영)인현합작사 남동구 논현로235 1001동 2*02호(논현동, 별빛아울렛카운터)	* *			
		소나무	R20*H6.0	9주						

소재지	지번	수용지장물의 표시		소유자		관계인	
		소재지(종)	물건의 종류 부호 및 면적	수량 면적(㎡)	성명	성명/ 관계종류	주 소
인천광역시 중구 무의동	461-2	소매점(1층)	판별조 판별지붕	1식	이숙	주식회사한은행(주안남거점) 근저당권	인천광역시 미추홀구 인화로240
	*	이동식화장실	판	1식	*	*	*
*	*	보안시설	CCTV 1대	1식	*	*	*
	*	조명시설	원형등 2ea	1식	*	*	*
*	*	간판(이니슈외)	칼저, 불식스 L4.0*H0.5	1식	*	*	*
	*	등산이전	전조기, 선반, 냉장고 등 이전 가능한 물품 일체	1식	*	*	*
*	*	옥외보상	소매점(주비남배), 영업장 면적 32.21㎡	1㎡	*	*	*
	*	장화조	5ton, 10인용	1식	*	*	*
*	*	외부등산이전비	물탱크(사각형 10on), 외각, 화분 등 이전 가능한 물품 일체	1식	*	*	*
	*	고추전조기	전기히터, 220W	1식	*	*	*
*	*	제약전력	농업용 5Kw	1식	*	*	*
	*	보안시설	CCTV 1대	1식	*	*	*
*	*	소나무	R15*H2	1주	*	*	*
	469-1	식당(무하기)	목조 샌드위치판별지붕, 9.0*11.0	1식	이상	인천광역시 계구 청라캐널로249 473동 1401호(청라동, 동양엘리트)	
*	*	내부화장실	시엠티블린즈 슬라브지붕, 3.2*2.7, 경화조 포함	1식	*	*	*
	*	달아나기(출입구)	경화조 샌드위치판별지붕, 1.5*6.5	1식	*	*	*
*	*	달아나기(후계실)	판별조 판별지붕, 3.0*1.5	1식	*	*	*

소재지	지번	수용지장물의 표시		소유자		관계인	
		물건명 종류 주소및가계	수량 면적(㎡)	성명	주 소	성명/ 권리종류	주 소
*	*	간판 소재, 4.0*2.0	1식	*	*		
			1식				
			1ea				
*	*	물탱크	1식	*	*		
			1ea				
			1식				
인천광역시 중구 무의동	388-2	울타리 소재, L13.0*H2.0, 그릴만 포함	1식	정*구	인천광역시 중구 큰무리토*1(무의동) (동) 인천광역시 중구 큰무리토*1(무의동) 서울특별시 강남구 테헤란로4*4(대치동)	관*숙	인천광역시 중구 큰무리토*1(무의동) (동) 인천광역시 중구 무의동 45*
			1식				
			1식				
인천광역시 중구 무의동	455-2	창고(화장실) 시멘트블록조 슬라브지붕	1식	주식회사*보통동산신탁	*	인천*이윤신*용별조*할 (실마도 집임도로 개설공사) 우천수익자	인천광역시 남동구 용천로15*1(간석동) (동) 인천광역시 남동구 용천로 15*1(간석동)
			1식				
			1식				

인천광역시 중구 공고 제2023-870호

공 시 송 달 공 고

도로교통법 제32조 내지 제34조를 위반한 차량에 대해 주·정차위반과태료를 부과하기에 앞서 질서위반행위규제법 제16조의 규정에 의거 처분내용을 사전통지하고자 사실통보서를 차량소유주에게 우편발송하였으나 수취인불명, 수취인미거주 등으로 반송되었기에 행정 절차법 제14조 제4항의 규정에 따라 다음과 같이 공시송달 공고 및 구보 게재를 의뢰 하오니 협조하여 주시기 바랍니다.

1. 성명 및 상호 : 이진원 외 2496건
2. 주 소 : 별첨
3. 서류의 명칭 : 주정차위반과태료사실통보서 반송 공시송달
(2023년 03월분) 공고 및 구보 게재 의뢰
4. 서류의 내역 : 별첨
5. 공 고 기 간 : 2023.05.22 - 2023.06.05

2023년 5월 22일

인천광역시 중구청장

문의처 : 인천광역시중구청교통운수과 (☎ 032-760-7559)

순번	차량번호	수취인성명	우편번호	주소	동기번호	단속일시	반송사유	반송일
1	30부59**	이*원	22231	인천광역시 미추홀구 매소홀로535번길	1021509616140	2023-03-02 15:03:29	수취함	20230321
2	67도94**	유*관	16463	경기도 수원시 팔달구 행궁로84번길	1021509616141	2023-03-02 15:01:52	주소불명	20230320
3	86기94**	권*수	21442	인천광역시 부평구 경원대로	1021509616142	2023-03-02 09:20:09	수취함	20230322
4	인천86자10**	(주)*도비스	22332	인천광역시 중구 서해대로	1021509616146	2023-03-02 09:39:08	주소불명	20230320
5	인천06자177**	이*석	22348	인천광역시 중구 연안부두로	1021509616147	2023-03-02 09:44:18	수취함	20230321
6	58터35**	김*섭	22327	인천광역시 중구 셋골로43번길	1021509616149	2023-03-02 09:57:53	수취함	20230321
7	53고31**	나*옥	22327	인천광역시 중구 도원로10번길	1021509616150	2023-03-02 10:04:22	수취함	20230321
8	40거151**	차*훈	22192	인천광역시 미추홀구 매소홀로	1021509616151	2023-03-02 10:07:43	수취함	20230321
9	01너07**	김*학	22571	인천광역시 동구 채능로	1021509616153	2023-03-02 14:10:44	수취함	20230321
10	144보12**	김*석	21434	인천광역시 부평구 아트센터로	1021509616156	2023-03-02 14:25:06	수취함	20230322
11	42도54**	황*숙	22338	인천광역시 중구 축장대로	1021509616157	2023-03-02 14:27:52	주소불명	20230320
12	348주25**	정*찬	22795	인천광역시 서구 서남로	1021509616158	2023-03-02 14:28:32	수취함	20230322
13	18스07**	김*백	23119	인천광역시 옹진군 영흥면 영흥로549번길	1021509616159	2023-03-02 14:29:39	수취함	20230321
14	235무70**	최*영	22527	강원도 횡성군 간천면 감천로1029번길	1021509616160	2023-03-02 14:30:11	수취함	20230322
15	314무29**	강*민	21982	인천광역시 연수구 송도과학로27번길	1021509616161	2023-03-02 14:30:56	수취함	20230321
16	36부15**	현*연	22322	인천광역시 중구 우현로35번길	1021509616162	2023-03-02 14:31:42	수취함	20230322
17	264고35**	C*ZHEN OLEKSANDR	21913	인천광역시 연수구 함박로88번길	1021509616163	2023-03-02 14:32:57	수취함	20230321
18	88474**	김*화	11363	경기도 동두천시 이담로	1021509616165	2023-03-02 14:34:43	수취함	20230322
19	54고57**	J*N XIANGJII	15056	경기도 서울시 봉우재로23번길	1021509616166	2023-03-02 14:35:18	수취함	20230322
20	64도07**	주*회사 드림컴퍼니	34835	대전광역시 중구 보문로	1021509616168	2023-03-02 14:37:17	주소불명	20230320
21	49부79**	박*영	22308	인천광역시 중구 참외전로	1021509616170	2023-03-02 14:45:58	수취함	20230321
22	27도89**	박*목	21503	인천광역시 남동구 방축로	1021509616171	2023-03-02 14:47:23	수취함	20230322
23	24리92**	한*원	22116	인천광역시 미추홀구 장고개로36번길	1021509616173	2023-03-02 14:53:12	수취함	20230321
24	289우85**	주*산	22187	인천광역시 미추홀구 토담중로	1021509616175	2023-03-02 14:55:52	수취함	20230321
25	84기05**	이*진	22351	인천광역시 중구 축장대로88번길	1021509616178	2023-03-02 15:02:36	수취함	20230321
26	49우52**	(주)*저스	10021	경기도 김포시 월곶면 애기봉로	1021509616179	2023-03-02 15:03:20	수취함	20230321
27	156타90**	이*길	32321	충청남도 부여군 세도면 망개로	1021509616186	2023-03-02 16:09:55	수취함	20230321
28	94너49**	이*재	15593	경기도 안산시 상록구 해안1로	1021509616187	2023-03-02 16:15:57	수취함	20230321
29	92마59**	이*남	22101	인천광역시 미추홀구 숙골로88번길	1021509616190	2023-03-02 18:22:23	수취함	20230322
30	64노47**	경*운수(주)	27116	충청북도 제천시 채천북로1길	1021509616181	2023-03-02 15:55:19	수취함	20230322
31	30기47**	이*미	22327	인천광역시 중구 도원로26번길	1021509616184	2023-03-02 16:03:57	수취함	20230321
32	01로62**	송*현	22000	인천광역시 연수구 해송로30번길	1021509616189	2023-03-02 18:13:30	수취함	20230321
33	40부72**	황*희	22185	인천광역시 미추홀구 낙성동로	1021509616191	2023-03-02 15:25:53	수취함	20230321
34	38마68**	조*웅	22320	인천광역시 중구 달동로12번길	1021509616192	2023-03-02 11:41:24	수취함	20230321
35	인천82마16**	유*회사 승려내동	58243	전라남도 나주시 간계로	1021509616197	2023-03-02 15:57:19	수취함	20230321
36	전남90마37**	함*운수(주)	31139	충청남도 천안시 서북구 서부대로	1021509616198	2023-03-02 15:42:03	수취함	20230322
37	충북80자69**	J*N DEZHEN	14668	경기도 부천시 지봉로107번길	1021509616200	2023-03-02 10:11:30	수취함	20230321

순번	차량번호	수취인성명	우편번호	주소	동기번호	단속일시	반송사유	반송일
38	242저60**	이*필	22374	인천광역시 중구 온서2로	1021509616202	2023-03-02 16:01:12	수취함	20230321
39	17누72**	최*준	21940	인천광역시 연수구 솔샘로	1021509616205	2023-03-02 09:48:22	수취함	20230321
40	324보84**	현*캐피탈 주식회사	04527	서울특별시 중구 세종대로	1021509616206	2023-03-02 11:35:24	수취함	20230321
41	46누72**	임*순	02759	서울특별시 성북구 한천로99라길	1021509616207	2023-03-02 11:19:52	수취함	20230321
42	08고99**	김*석	12634	경기도 여주시 배롱1길	1021509616208	2023-03-02 15:51:26	수취함	20230321
43	50타71**	강*형	22174	인천광역시 미추홀구 인주대로11번길	1021509616209	2023-03-02 14:10:52	수취함	20230321
44	50오31**	박*규	22319	인천광역시 중구 을목로32번길	1021509616196	2023-03-02 15:32:35	수취함	20230322
45	81라76**	홍*윤수(주)	27429	충청북도 충주시 충원대로	1021509616239	2023-03-03 15:56:23	수취함	20230322
46	49도37**	케*비케이필(주)	41936	대구광역시 중구 달구벌대로	1021509616236	2023-03-03 15:08:33	수취함	20230321
47	62노64**	조*영	22512	인천광역시 동구 화수안로	1021509616245	2023-03-03 16:52:56	수취함	20230321
48	05기03**	정*학	22391	인천광역시 중구 하늘별빌로	1021509616210	2023-03-02 16:37:50	수취함	20230321
49	06누75**	김*애	22385	인천광역시 중구 용유로	1021509616210	2023-03-02 10:48:04	수취함	20230321
50	62로93**	반*혁	22372	인천광역시 중구 관창북로	1021509616212	2023-03-02 15:50:54	수취함	20230322
51	66오80**	송*규	02055	서울특별시 중랑구 신내역로	1021509616213	2023-03-02 14:55:08	수취함	20230321
52	36오98**	주*회사 트위니	34111	대전광역시 유성구 가정북로	1021509616215	2023-03-03 09:56:40	수취함	20230321
53	37도10**	(주)*월드렌트카	21641	인천광역시 남동구 호구포로	1021509616219	2023-03-03 10:21:39	수취함	20230321
54	13고03**	(주)*진기업	32714	충청남도 금산군 추부면 내학로	1021509616220	2023-03-03 14:16:14	수취함	20230321
55	75오98**	김*겸	21088	인천광역시 계양구 계양대로140번길	1021509616223	2023-03-03 14:21:54	수취함	20230321
56	42우30**	우*금융캐피탈(주)	63221	제주특별자치도 제주시 연삼로	1021509616230	2023-03-03 14:30:06	수취함	20230321
57	09나32**	박*이	21933	인천광역시 연수구 새말로	1021509616232	2023-03-03 15:00:47	수취함	20230321
58	85로23**	J*W WENZHE	21312	인천광역시 부평구 마장로426번길	1021509616222	2023-03-03 14:21:09	수취함	20230321
59	35보03**	신*순	11178	경기도 포천시 소흘읍 솔로루로	1021509616229	2023-03-03 14:29:29	수취함	20230321
60	49비59**	롯데렌탈(주)	59014	전라남도 해남군 산이면 관광해저로	1021509616231	2023-03-03 14:30:34	수취함	20230321
61	89지74**	양*경	22521	인천광역시 동구 송화로35번길	1021509616234	2023-03-03 15:04:17	수취함	20230321
62	경기86아30**	신*균	10044	경기도 김포시 대곶면 종성로59번길	1021509616244	2023-03-03 16:50:00	수취함	20230322
63	31머82**	김*식	10507	경기도 고양시 덕양구 토당로162번길	1021509616282	2023-03-04 15:12:14	수취함	20230321
64	65도90**	현*캐피탈 주식회사	63125	제주특별자치도 제주시 삼부로	1021509616306	2023-03-04 10:52:33	수취함	20230322
65	42우33**	김*수	52731	경상남도 진주시 조곡로	1021509616276	2023-03-04 14:17:27	수취함	20230321
66	289우80**	이*식	22780	인천광역시 서구 원창로	1021509616246	2023-03-03 16:54:15	수취함	20230321
67	298우39**	주*회사 쇼카	21416	인천광역시 부평구 부평동 307번지	1021509616247	2023-03-03 17:00:27	수취함	20230321
68	146보37**	김*욱	22389	인천광역시 중구 온하수로	1021509616258	2023-03-03 14:48:30	수취함	20230321
69	인30마33**	(유)*합하이브리드렌트카 엔*이치농협캐피탈(주)	02024	서울특별시 중랑구 신내로	1021509616260	2023-03-03 14:32:06	수취함	20230321
70	07머11**	홍*배	21388	인천광역시 부평구 부평대로	1021509616252	2023-03-03 14:35:00	수취함	20230321
71	184가42**	이*하	58670	전라남도 목포시 선곡로	1021509616254	2023-03-03 10:34:10	이사불평	20230321
72	16우75**	김*진	22372	인천광역시 중구 윤남서로	1021509616256	2023-03-03 16:11:38	수취함	20230322
73	30머18**	김*진	22238	인천광역시 미추홀구 문학길146번길	1021509616259	2023-03-03 10:43:16	수취함	20230321
74	83고07**	수*빈 주식회사	13595	경기도 성남시 분당구 황새울로	1021509616338	2023-03-04 10:49:18	수취함	20230323

순번	차량번호	수취인성명	우편번호	주소	동기번호	단속일시	반송사유	반송일
75	인천80베11**	정택	21664	인천광역시 남동구 소래역로	1021509616282	2023-03-03 08:24:29	수취함	20230321
76	152터23**	심민	21630	인천광역시 남동구 남동대로	1021509616284	2023-03-03 08:12:03	수취함	20230321
77	49미28**	유*수	22376	인천광역시 중구 횡바위로	1021509616266	2023-03-03 16:31:10	수취함	20230321
78	90저92**	김*호	61018	평주광역시 북구 양방울대로1041번길	1021509616279	2023-03-04 15:07:06	수취함	20230321
79	378여47**	원*재	11806	경기도 의정부시 오목로	1021509616280	2023-03-04 15:08:05	수취함	20230321
80	28타44**	주*회사 우현주택전설	07776	서울특별시 강서구 금달레로22길	1021509616281	2023-03-04 15:10:54	수취함	20230322
81	26T08**	최*희	13154	경기도 성남시 중원구 은이로	1021509616283	2023-03-04 15:14:16	수취함	20230322
82	36D69**	박*래	11813	경기도 의정부시 오목로225번길	1021509616284	2023-03-04 15:17:00	수취함	20230322
83	355토59**	이*균	13922	경기도 안양시 동안구 판야대로	1021509616287	2023-03-04 16:03:21	수취함	20230322
84	377주90**	조*재	22762	인천광역시 서구 청라커널로280번길	1021509616294	2023-03-04 16:11:20	수취함	20230322
85	42고78**	이*호	22172	인천광역시 미추홀구 독배로	1021509616295	2023-03-04 16:12:00	수취함	20230322
86	236우69**	이*현	23046	인천광역시 강화군 불은면 고능로	1021509616296	2023-03-04 16:12:30	수취함	20230321
87	49타71**	유*찬	22705	인천광역시 서구 검암로10번길	1021509616299	2023-03-04 16:25:39	수취함	20230321
88	311누58**	이*희	22357	인천광역시 중구 논골1길	1021509616331	2023-03-04 11:14:24	수취함	20230322
89	238주17**	최*태	22389	인천광역시 중구 은하수로	1021509616257	2023-03-03 16:30:11	수취함	20230321
90	36커08**	주*회사 카리스	11170	경기도 포천시 소흘읍 화현로	1021509616261	2023-03-03 20:31:13	수취함	20230321
91	29두65**	아*희	14572	경기도 부천시 원미로57번길	1021509616263	2023-03-03 16:48:49	수취함	20230321
92	315주54**	김*태	22508	인천광역시 동구 만석로	1021509616268	2023-03-03 14:41:52	수취함	20230322
93	49타28**	최*규	03649	서울특별시 서대문구 연희로41라길	1021509616269	2023-03-03 14:21:41	수취함	20230321
94	52타06**	(주)*호운송	21946	인천광역시 연수구 능허대로149번길	1021509616270	2023-03-03 16:40:17	수취함	20230322
95	252주29**	장*화	22110	인천광역시 미추홀구 송림로257번길	1021509616275	2023-03-04 14:16:50	수취함	20230321
96	185주58**	박*규	10310	경기도 고양시 일산동구 중산로	1021509616285	2023-03-04 15:17:32	수취함	20230321
97	159타38**	이*석	22319	인천광역시 중구 철의전로174번길	1021509616288	2023-03-04 16:04:53	보관함	20230321
98	20주38**	박*규	22309	인천광역시 중구 철의전로	1021509616291	2023-03-04 16:08:17	수취함	20230321
99	01러54**	김*수	22186	인천광역시 미추홀구 토금남로13번길	1021509616292	2023-03-04 16:08:56	수취함	20230322
100	34투86**	고*숙	22325	인천광역시 중구 인중로	1021509616300	2023-03-04 10:53:41	수취함	20230321
101	390토99**	강*재	22001	인천광역시 연수구 권네시아대로42번길	1021509616302	2023-03-04 10:08:59	주소불명	20230321
102	27호50**	김*아	22192	인천광역시 미추홀구 메소돌로	1021509616304	2023-03-04 10:16:38	수취함	20230321
103	142마32**	노*성	21016	인천광역시 계양구 골재길	1021509616308	2023-03-04 14:04:50	수취함	20230321
104	239우69**	현*상	15234	경기도 안산시 단원구 신부로	1021509616309	2023-03-04 14:07:15	수취함	20230321
105	58노92**	주*회사 펄시몬	14400	경기도 부천시 석천로531번길	1021509616311	2023-03-04 14:33:21	수취함	20230321
106	56미54**	김*우	22376	인천광역시 중구 횡바위로	1021509616312	2023-03-04 14:04:02	수취함	20230322
107	20비73**	김*	12117	경기도 남양주시 퇴계원읍 도계원로	1021509616318	2023-03-04 15:33:55	수취함	20230321
108	32포34**	백*봉	22391	인천광역시 중구 하늘별빛로	1021509616328	2023-03-04 11:30:39	수취함	20230321
109	94토74**	M*ZRZAI OKSANA	21913	인천광역시 연수구 함박로88번길	1021509616372	2023-03-05 15:37:36	수취함	20230322
110	154보13**	조*희	24132	강원도 화천군 간동면 실양골길	1021509616301	2023-03-04 14:48:37	수취함	20230322
111	73부62**	최*기	33417	충청남도 보령시 주교면 외방길	1021509616310	2023-03-04 14:47:27	수취함	20230321

순번	차량번호	수취인성명	우편번호	주소	동기번호	단속일시	반송사유	반송일
112	140너69**	서*주	22308	인천광역시 중구 청의전로	1021509616319	2023-03-04 11:15:52	수취함	20230321
113	244오21**	무*통운(주)	17725	경기도 평택시 도일유동길	1021509616323	2023-03-04 11:39:03	수취함	20230321
114	281로10**	(주)*다인트렌스	22190	인천광역시 미추홀구 아암대로	1021509616324	2023-03-04 10:46:35	수취함	20230321
115	30호98**	인*사일공단	22717	인천광역시 서구 봉수대로	1021509616325	2023-03-04 11:34:10	수취함	20230321
116	33도33**	장*호	22403	인천광역시 중구 해운달빛로	1021509616329	2023-03-04 10:42:59	수취함	20230322
117	35리87**	송*중	21084	인천광역시 계양구 주부토로	1021509616330	2023-03-04 15:03:19	수취함	20230323
118	45도45**	차*호	39427	경상북도 구미시 감성로	1021509616332	2023-03-04 10:27:24	수취함	20230322
119	63도76**	조*도	18134	경기도 오산시 운천로165번길	1021509616333	2023-03-04 10:59:30	수취함	20230321
120	29457**	L* CHANGMO	18138	경기도 오산시 대원로39번길	1021509616334	2023-03-04 14:31:52	수취함	20230322
121	274무94**	조*남	22370	인천광역시 중구 현바위로	1021509616335	2023-03-04 14:10:32	수취함	20230322
122	51버80**	김*문	21986	인천광역시 연수구 송도문화로84번길	1021509616341	2023-03-04 15:10:03	수취함	20230321
123	21보90**	아*하	22832	인천광역시 서구 가정로161번길	1021509616351	2023-03-04 14:05:57	주소불명	20230320
124	43도04**	김*호	21072	인천광역시 계양구 살리리22번길	1021509616390	2023-03-05 15:51:19	수취함	20230321
125	55도32**	주*회사 진명종합식품	22339	인천광역시 중구 축항대로290번길	1021509616344	2023-03-04 08:07:48	수취함	20230321
126	86도74**	씨*이대한동운(주)	16522	경기도 수원시 영통구 원천동 300번지	1021509616346	2023-03-04 11:24:10	수취함	20230321
127	23도79**	이*희	22325	인천광역시 중구 인종로	1021509616348	2023-03-04 11:17:01	수취함	20230322
128	24너30**	김*현	14574	경기도 부천시 옥산로	1021509616349	2023-03-04 10:24:42	수취함	20230321
129	54무37**	김*재	27611	충청북도 음성군 갑곡면 오향로	1021509616350	2023-03-04 15:26:32	수취함	20230321
130	59서15**	남*현	22547	인천광역시 동구 송현로	1021509616352	2023-03-04 14:08:25	수취함	20230321
131	81버85**	김*진	22310	인천광역시 중구 침로로6번길	1021509616353	2023-03-04 11:12:32	수취함	20230321
132	33도84**	김*우	22208	인천광역시 미추홀구 인현로47번길	1021509616354	2023-03-04 14:33:08	수취함	20230321
133	14너68**	김*이	17580	경기도 안성시 내학로	1021509616358	2023-03-05 14:15:24	수취함	20230322
134	23재25**	김*화	14575	경기도 부천시 옥산로	1021509616363	2023-03-05 14:31:12	수취함	20230322
135	04리14**	정*지	22763	인천광역시 서구 청라커널로	1021509616356	2023-03-05 14:09:12	수취함	20230322
136	68도06**	아*옥	14038	경기도 안양시 만안구 안양천시로	1021509616359	2023-03-05 14:28:02	수취함	20230322
137	136너46**	정*기	21451	인천광역시 부평구 열우물로	1021509616360	2023-03-05 14:28:51	수취함	20230321
138	135로11**	박*현	21549	인천광역시 남동구 문화로	1021509616361	2023-03-05 14:29:45	수취함	20230322
139	67리18**	이*규	21584	인천광역시 남동구 진수촌로	1021509616364	2023-03-05 14:31:54	수취함	20230322
140	12재97**	김*영	25631	강원도 강릉시 강동면 현화로	1021509616368	2023-03-05 14:41:05	수취함	20230322
141	82토02**	정*익	07525	서울특별시 강서구 허준로	1021509616369	2023-03-05 14:41:46	수취함	20230322
142	31노82**	김*경	10035	경기도 김포시 통진읍 통진로2554번길	1021509616370	2023-03-05 15:35:33	수취함	20230321
143	159너38**	양*현	22818	인천광역시 서구 원적로47번길	1021509616371	2023-03-05 15:37:02	수취함	20230321
144	129가51**	박*하	22136	인천광역시 미추홀구 미추홀대로719번길	1021509616373	2023-03-05 15:38:24	수취함	20230321
145	31토06**	장*호	21656	인천광역시 남동구 오봉로	1021509616375	2023-03-05 15:40:18	수취함	20230321
146	40하78**	문*균	62282	광주광역시 광산구 침단중앙로68번길	1021509616404	2023-03-02 10:18:54	수취함	20230322
147	03너06**	이*재	02609	서울특별시 용매문구 답십리로	1021509616415	2023-03-02 14:16:06	수취함	20230321
148	68너26**	김*민	08846	서울특별시 관악구 양재10길	1021509616437	2023-03-02 14:59:04	수취함	20230321

순번	차량번호	수취인성명	우편번호	주소	동기번호	단속일시	반송사유	반송일
149	59누77**	신*카드(주)	41943	대구광역시 중구 달구벌대로	1021509616443	2023-03-02 15:15:45	수취함	20230322
150	87누85**	차*상	39427	경상북도 구미시 검소로	1021509616467	2023-03-03 11:09:02	수취함	20230321
151	10투31**	윤*상	22394	인천광역시 중구 동미포로	1021509616374	2023-03-05 15:39:45	수취함	20230321
152	12노44**	롯데빌(주)	21030	인천광역시 계양구 경림대로	1021509616367	2023-03-05 14:34:28	수취함	20230321
153	47누35**	김*환	21331	인천광역시 부평구 굴포로	1021509616394	2023-03-05 15:55:47	수취함	20230322
154	50투95**	김*선	22389	인천광역시 중구 은하수로	1021509616449	2023-03-03 10:20:39	수취함	20230321
155	21가38**	김*형	22375	인천광역시 중구 운서4로	1021509616478	2023-03-03 14:41:47	수취함	20230322
156	22노53**	김*시	21428	인천광역시 부평구 경인로	1021509616376	2023-03-05 15:40:30	수취함	20230321
157	229가32**	유*덕	22189	인천광역시 미추홀구 낙성동로	1021509616377	2023-03-05 15:40:56	수취함	20230321
158	20서52**	아*원	08343	서울특별시 강동구 천창로50길	1021509616378	2023-03-05 15:41:48	수취함	20230322
159	337타65**	노*곤	22763	인천광역시 서구 청라카널로	1021509616379	2023-03-05 15:42:37	수취함	20230321
160	07호07**	강*근	22324	인천광역시 중구 인종로108번길	1021509616381	2023-03-05 15:43:34	수취함	20230321
161	53호07**	아*순	08761	서울특별시 관악구 난곡로	1021509616382	2023-03-05 15:44:26	수취함	20230322
162	144구95**	오*민	22106	인천광역시 미추홀구 경인로	1021509616384	2023-03-05 15:45:50	수취함	20230321
163	13호48**	공*원	31577	충청남도 아산시 온여고길9번길	1021509616385	2023-03-05 15:47:29	수취함	20230322
164	04마72**	김*태	22161	인천광역시 미추홀구 청외전로	1021509616387	2023-03-05 15:49:07	아시불명	20230320
165	59마02**	우*윤	21508	인천광역시 남동구 경인로653번길	1021509616426	2023-03-02 14:36:20	수취함	20230322
166	235투29**	아*미	21557	인천광역시 남동구 예술로228번길	1021509616388	2023-03-05 15:49:37	수취함	20230322
167	223투94**	정*성	22237	인천광역시 미추홀구 문학길	1021509616389	2023-03-05 15:50:07	수취함	20230321
168	13투79**	서*형	21549	인천광역시 남동구 문화로	1021509616391	2023-03-05 15:52:29	보관함	20230320
169	333노86**	좌*호	22114	인천광역시 미추홀구 숙골로112번길	1021509616392	2023-03-05 15:53:38	수취함	20230322
170	177라22**	백*식	58268	전라남도 나주시 노봉길	1021509616393	2023-03-05 15:54:54	수취함	20230322
171	48T08**	김*식	14100	경기도 안양시 동안구 동안로	1021509616396	2023-03-05 15:57:43	수취함	20230321
172	288호55**	김*훈	16848	경기도 용인시 수지구 성북2로76번길	1021509616398	2023-03-05 16:00:26	수취함	20230322
173	123투95**	Q*AN NINGXIE	07377	서울특별시 영등포구 대림로41길	1021509616400	2023-03-05 16:03:10	수취함	20230322
174	71호46**	심*섭	21012	인천광역시 계양구 담미길	1021509616402	2023-03-02 14:23:21	수취함	20230321
175	287타51**	에*케이엔터가 주식회사	58827	전라남도 신안군 알해읍 수련태도길	1021509616482	2023-03-03 14:50:31	수취함	20230321
176	23도71**	김*진	21112	인천광역시 계양구 아나지로183번길	1021509616408	2023-03-02 10:27:16	수취함	20230321
177	254라61**	D*Y ZACHERIAH EARL	140-011	서울특별시 용산구 한강로1가	1021509616411	2023-03-02 11:03:16	수취함	20230321
178	46고65**	아*리	22370	인천광역시 중구 원마루로	1021509616413	2023-03-02 11:07:28	수취함	20230321
179	151가33**	정*수	22375	인천광역시 중구 운서4로	1021509616421	2023-03-02 14:33:17	수취함	20230321
180	105하89**	서*우	22395	인천광역시 중구 하늘빌빌로	1021509616422	2023-03-02 14:33:56	우편함	20230321
181	22노94**	오*희	54533	전라북도 익산시 황등면 황등3길	1021509616423	2023-03-02 14:34:05	수취함	20230321
182	54호56**	임*현	24711	강원도 고성군 거진읍 태봉5길	1021509616428	2023-03-02 14:37:09	수취함	20230321
183	52투98**	임*균	22407	인천광역시 서구 아음3로	1021509616429	2023-03-02 14:38:31	수취함	20230321
184	161노15**	캐*바케파빌(주)	51494	경상남도 창원시 성산구 상남로	1021509616430	2023-03-02 14:39:32	수취함	20230322
185	36투34**	아*재	22403	인천광역시 중구 하늘달빌로	1021509616432	2023-03-02 14:43:20	수취함	20230321

순번	차량번호	수취인성명	우편번호	주소	동기번호	단속일시	반송사유	반송일
186	28도58**	주*회사 나이스오토월드	04795	서울특별시 상동구 아차산로7길	1021509616434	2023-03-02 14:50:26	수취함	20230321
187	229서33**	노*조	39363	경상북도 구미시 금오대로14길	1021509616435	2023-03-02 14:56:45	수취함	20230322
188	19라94**	홍*태	15202	경기도 안산시 상록구 원당골1길	1021509616439	2023-03-02 15:00:19	수취함	20230321
189	47루22**	박*성외인(박영서)	01387	서울특별시 도봉구 해동로	1021509616440	2023-03-02 15:01:42	수취함	20230321
190	04가15**	김*수	22384	인천광역시 중구 용유서로174번길	1021509616446	2023-03-03 10:12:49	수취함	20230321
191	49루92**	최*환	22374	인천광역시 중구 운서1로3번길	1021509616447	2023-03-03 10:19:23	수취함	20230321
192	72나178**	김*민	22406	인천광역시 중구 하늘달빛로	1021509616477	2023-03-03 14:41:43	수취함	20230321
193	88나149**	박*환	22361	인천광역시 중구 화랑북로100번길	1021509616457	2023-03-03 10:31:05	수취함	20230322
194	52라09**	윤*규	21050	인천광역시 계양구 아사대로	1021509616459	2023-03-03 10:32:15	수취함	20230321
195	88디96**	서*안	22400	인천광역시 중구 은하수로	1021509616460	2023-03-03 10:33:10	수취함	20230322
196	서울38라72**	이*희	05692	서울특별시 송파구 삼화사로6길	1021509616462	2023-03-03 10:53:49	수취함	20230322
197	90가62**	주*회사 씨클립	22358	인천광역시 중구 중산로	1021509616463	2023-03-03 10:59:27	수취함	20230321
198	56루07**	캐*비캐피탈(주)	51494	경상남도 창원시 성산구 상남로	1021509616465	2023-03-03 11:05:23	수취함	20230322
199	43디39**	캐*비캐피탈(주)	51494	경상남도 창원시 성산구 상남로	1021509616466	2023-03-03 11:07:09	수취함	20230321
200	178루43**	김*호	22392	인천광역시 중구 두미포로	1021509616472	2023-03-03 11:16:05	수취함	20230321
201	257어54**	박*규	08646	서울특별시 중구 경인로	1021509616476	2023-03-03 14:20:33	수취함	20230321
202	299고87**	아*현	22399	인천광역시 중구 은하수로	1021509616480	2023-03-03 14:43:54	수취함	20230321
203	86수64**	(주)*스페르티	03720	서울특별시 서대문구 연희로26길	1021509616488	2023-03-03 15:13:37	수취함	20230321
204	100저28**	김*표	22357	인천광역시 중구 배운로	1021509616532	2023-03-03 19:19:04	수취함	20230321
205	09로89**	최*숙	22376	인천광역시 중구 월배역로	1021509616559	2023-03-04 16:45:33	수취함	20230321
206	02구45**	김*국	22389	인천광역시 중구 은하수로	1021509616560	2023-03-04 16:47:55	수취함	20230321
207	100루34**	주*회사 성우캐스텔	15850	경기도 군포시 고산로	1021509616571	2023-03-05 14:18:45	수취함	20230321
208	69루09**	양*옥	21969	인천광역시 연수구 연유로83번길	1021509616574	2023-03-05 14:21:02	수취함	20230322
209	190루23**	롯데백(주)	21030	인천광역시 계양구 경명대로	1021509616599	2023-03-05 16:38:57	수취함	20230321
210	12노10**	박*근	21424	인천광역시 부평구 경인로	1021509616620	2023-03-05 16:51:12	수취함	20230321
211	313루25**	김*훈	22162	인천광역시 미추홀구 경인로	1021509616393	2023-03-05 15:45:26	수취함	20230321
212	33도33**	박*순	22376	인천광역시 중구 월배역로	1021509616410	2023-03-02 11:00:26	수취함	20230322
213	22가45**	김*이	22364	인천광역시 중구 신도서북로43번길	1021509616412	2023-03-02 11:05:38	주소불명	20230321
214	301루13**	김*철	22358	인천광역시 중구 마장포로	1021509616416	2023-03-02 14:20:33	수취함	20230322
215	38루99**	유*회사 한결엔트카	62395	광주광역시 광산구 고봉로230번길	1021509616418	2023-03-02 14:23:44	수취함	20230322
216	91루90**	조*원	22372	인천광역시 중구 판창로4번길	1021509616419	2023-03-02 14:25:20	수취함	20230321
217	182소59**	하*환	14328	경기도 광명시 성체로50번길	1021509616420	2023-03-02 14:29:16	수취함	20230321
218	53나170**	최*호	22396	인천광역시 중구 하늘별빛로	1021509616425	2023-03-02 14:36:00	수취함	20230321
219	128미17**	이*영	22395	인천광역시 중구 하늘별빛로	1021509616433	2023-03-02 14:47:02	수취함	20230321
220	178라69**	이*한	22357	인천광역시 중구 배운로186번길	1021509616438	2023-03-02 15:00:01	수취함	20230321
221	31미53**	권*재	22405	인천광역시 중구 하늘달빛로	1021509616442	2023-03-02 15:16:12	수취함	20230321
222	41어47**	오*환	22392	인천광역시 중구 두미포로	1021509616445	2023-03-03 10:28:18	수취함	20230322

순번	차량번호	수취인성명	우편번호	주소	동기번호	단속일시	반송사유	반송일
223	169오47**	최*준	22376	인천광역시 중구 영종대로196번길	1021509616448	2023-03-03 10:20:08	수취함	20230321
224	09누60**	박*주	22392	인천광역시 중구 두미로포	1021509616451	2023-03-03 10:21:51	수취함	20230321
225	51머76**	이*호	22376	인천광역시 중구 영종대로252번길	1021509616455	2023-03-03 10:27:55	수취함	20230321
226	68머63**	이*혁	15245	경기도 안산시 단원구 외동공영로7길	1021509616468	2023-03-03 11:09:41	수취함	20230321
227	28우79**	판*진	22372	인천광역시 중구 온남서로75번길	1021509616474	2023-03-03 14:17:14	수취함	20230321
228	15기37**	현*캐피탈 주식회사	63125	제주특별자치도 제주시 삼로로	1021509616475	2023-03-03 14:19:54	수취함	20230322
229	52서29**	이*경	13485	경기도 성남시 분당구 판교로	1021509616479	2023-03-03 14:42:41	수취함	20230321
230	282소24**	정*필	22391	인천광역시 중구 온하수로	1021509616481	2023-03-03 14:49:05	수취함	20230321
231	22도08**	정*예	21387	인천광역시 부평구 부흥로	1021509616496	2023-03-03 15:28:09	수취함	20230321
232	서울38기72**	비*디블유파이낸셜서비스코리아(주)	21991	인천광역시 연수구 침산대로124번길	1021509616500	2023-03-03 15:30:49	수취함	20230322
233	12조99**	김*라	22398	인천광역시 중구 하늘별빛로	1021509616524	2023-03-03 19:04:28	수취함	20230321
234	838거75**	최*용	22359	인천광역시 중구 온남서로75번길	1021509616533	2023-03-03 19:19:46	수취함	20230322
235	69저50**	조*룡	42285	대구광역시 수성구 고산로	1021509616554	2023-03-04 16:50:24	수취함	20230321
236	09고23**	유*옥	04088	서울특별시 마포구 독막로26길	1021509616611	2023-03-05 16:44:54	수취함	20230321
237	46고92**	김*희	21518	인천광역시 남동구 호곡포로	1021509616614	2023-03-05 16:47:58	수취함	20230321
238	326머77**	영*운수(합자)	22789	인천광역시 서구 길주로75번길	1021509616473	2023-03-03 11:17:22	수취함	20230322
239	40도51**	아*진	21334	인천광역시 부평구 길주로	1021509616486	2023-03-03 15:04:02	수취함	20230321
240	46우62**	최*용	22399	인천광역시 중구 온하수로	1021509616492	2023-03-03 15:22:00	수취함	20230321
241	56소83**	죽*근	22368	인천광역시 중구 영종대로27번길	1021509616498	2023-03-03 15:28:49	수취함	20230322
242	69두02**	정*시	22383	인천광역시 중구 을왕로40번길	1021509616501	2023-03-03 15:34:55	수취함	20230321
243	54머63**	J*N GUANGZHE	14632	경기도 부천시 부천로57번길	1021509616502	2023-03-03 15:35:26	수취함	20230321
244	18머62**	정*영	21556	인천광역시 남동구 미네로	1021509616503	2023-03-03 15:35:59	수취함	20230322
245	56노69**	고*혜	22376	인천광역시 중구 편마워로	1021509616506	2023-03-03 15:42:14	수취함	20230321
246	38머21**	이*미	22374	인천광역시 중구 운서로2로	1021509616510	2023-03-03 15:50:39	수취함	20230321
247	232리35**	롯데캐피탈(주)	21030	인천광역시 계양구 경명대로	1021509616512	2023-03-03 17:53:55	수취함	20230321
248	122소58**	강*경	22376	인천광역시 중구 영종대로252번길	1021509616513	2023-03-03 17:54:24	수취함	20230321
249	45머82**	이*민외1인(최용수)	05544	서울특별시 송파구 오금로11길	1021509616516	2023-03-03 18:39:06	수취함	20230322
250	45노06**	조*숙	22389	인천광역시 중구 온하수로	1021509616517	2023-03-03 18:40:05	수취함	20230321
251	11무80**	아*용	22407	인천광역시 중구 하늘중앙로	1021509616518	2023-03-03 18:41:27	수취함	20230321
252	82고35**	조*현	31992	충청남도 서산시 읍내로6로	1021509616521	2023-03-03 18:59:39	수취함	20230321
253	70머67**	조*원	22407	인천광역시 중구 하늘중앙로	1021509616523	2023-03-03 19:03:26	수취함	20230321
254	41저40**	메*즈캐피탈 주식회사	07326	서울특별시 영등포구 국제금융로	1021509616526	2023-03-03 19:09:24	수취함	20230321
255	112기34**	강*모	21084	인천광역시 계양구 주부토로448번길	1021509616527	2023-03-03 19:11:18	수취함	20230321
256	68머97**	윤*희	11774	경기도 의정부시 장곡로628번길	1021509616531	2023-03-03 19:17:47	수취함	20230321
257	43머84**	임*희	22399	인천광역시 중구 온하수로	1021509616534	2023-03-03 19:20:19	수취함	20230322
258	17무47**	김*필	08650	서울특별시 금천구 시흥대로40가길	1021509616535	2023-03-03 19:20:58	수취함	20230322
259	158머65**	김*옥	13533	경기도 성남시 분당구 동판교로	1021509616538	2023-03-04 10:42:36	수취함	20230321

순번	차량번호	수취인성명	우편번호	주소	동기번호	단속일시	반송사유	반송일
260	100루67**	강*호	22365	인천광역시 중구 신도시부로	1021509616541	2023-03-04 10:44:54	수취함	20230321
261	13서39**	여*훈	22394	인천광역시 중구 두미포로	1021509616542	2023-03-04 14:10:17	수취함	20230321
262	38소1**	이*미	22370	인천광역시 중구 회마위로	1021509616543	2023-03-04 14:12:53	수취함	20230321
263	73라49**	허*영	07629	서울특별시 강서구 마곡중앙1로	1021509616544	2023-03-04 14:13:55	수취함	20230321
264	53786**	김*환	10513	경기도 고양시 덕양구 흥왕로103번길	1021509616546	2023-03-04 14:16:10	수취함	20230321
265	55수90**	윤*	10115	경기도 김포시 봉무로68번길	1021509616547	2023-03-04 14:16:38	수취함	20230322
266	06누30**	권*한	23040	인천광역시 강화군 신원면 중앙로	1021509616548	2023-03-04 14:18:05	수취함	20230322
267	275차19**	김*용	22398	인천광역시 중구 하늘별빛로	1021509616550	2023-03-04 14:20:11	수취함	20230321
268	37라09**	권*중합물류 주식회사	22381	인천광역시 중구 공항동로193번길	1021509616551	2023-03-04 16:33:40	수취함	20230321
269	134누96**	권*석	38155	경상북도 경주시 동성로	1021509616555	2023-03-04 16:40:09	수취함	20230322
270	142누99**	유*복	17166	경기도 용인시 처인구 원삼면 원양로591번길	1021509616556	2023-03-04 16:42:20	수취함	20230321
271	116여39**	김*수	22372	인천광역시 중구 운남서로75번길	1021509616558	2023-03-04 16:44:55	수취함	20230322
272	63부55**	박*용	21973	인천광역시 연수구 원인제로	1021509616583	2023-03-05 14:27:13	수취함	20230322
273	11소69**	문*화	22357	인천광역시 중구 논골길	1021509616586	2023-03-04 16:52:25	수취함	20230321
274	26토02**	홍*준	21037	인천광역시 계양구 계양산로	1021509616569	2023-03-05 11:38:58	수취함	20230321
275	10노06**	김*용	22389	인천광역시 중구 운남서로	1021509616572	2023-03-05 14:19:12	수취함	20230321
276	53도37**	류*영	22678	인천광역시 서구 청마로	1021509616573	2023-03-05 14:20:12	수취함	20230321
277	43라41**	이*용	21951	인천광역시 연수구 득배로28번길	1021509616575	2023-03-05 14:21:06	수취함	20230321
278	30타10**	유*만	56321	전라북도 부안군 백산면 임현로	1021509616576	2023-03-05 14:21:35	수취함	20230321
279	69교68**	이*원	21081	인천광역시 계양구 도두리로	1021509616579	2023-03-05 14:26:36	수취인불명	20230321
280	41대64**	김*우	08668	서울특별시 서초구 명달로22길	1021509616581	2023-03-05 14:26:15	수취함	20230321
281	396토67**	김*희	16650	경기도 수원시 권선구 고색로32번길	1021509616582	2023-03-05 14:26:33	수취함	20230321
282	281바28**	(주)*린카	14544	경기도 부천시 소항로37번길	1021509616584	2023-03-05 14:27:47	수취함	20230321
283	25부01**	김*진	07543	서울특별시 강서구 양척로69길	1021509616586	2023-03-05 14:28:20	수취함	20230321
284	63770**	장*재	01626	서울특별시 노원구 동일로242길	1021509616588	2023-03-05 14:30:05	수취함	20230321
285	07서66**	최*영	21412	인천광역시 부평구 백운로12번길	1021509616590	2023-03-05 14:32:28	수취함	20230321
286	179루99**	장*연	22376	인천광역시 중구 회마위로	1021509616596	2023-03-05 14:36:35	수취함	20230321
287	11로50**	박*경	22376	인천광역시 중구 영종대로196번길	1021509616597	2023-03-05 14:37:10	수취함	20230321
288	67타39**	살*희	10078	경기도 김포시 모감공원로	1021509616600	2023-03-05 16:39:40	수취함	20230321
289	81도75**	송*규	22372	인천광역시 중구 운남동로	1021509616601	2023-03-05 16:40:17	수취함	20230322
290	71주44**	이*태	13340	경기도 성남시 수정구 시민로163번길	1021509616602	2023-03-05 16:40:51	수취함	20230321
291	74소48**	황*현	17911	경기도 평택시 평택로64번길	1021509616603	2023-03-05 16:41:22	수취함	20230321
292	95라78**	조*만	22001	인천광역시 연수구 권בע시아로42번길	1021509616604	2023-03-05 16:41:55	수취함	20230321
293	11나179**	박*수	08081	서울특별시 양천구 신정로13길	1021509616606	2023-03-05 16:42:34	수취함	20230321
294	161거16**	현*캐피탈 주식회사	51515	경상남도 창원시 성산구 중앙대로	1021509616619	2023-03-05 16:50:31	수취함	20230321
295	40누39**	최*숙	22359	인천광역시 중구 운남로82번길	1021509616621	2023-03-05 16:51:39	수취함	20230321
296	49로45**	(주)*이카	04718	서울특별시 성동구 금호로	1021509616622	2023-03-05 16:51:46	수취함	20230321

순번	차량번호	수취인성명	우편번호	주소	동기번호	단속일시	반송사유	반송일
297	38521**	(우)*일실업	22841	인천광역시 서구 백림로	1021509616691	2023-03-03 07:42:26	수취함	20230321
298	53노74**	유*근	04405	서울특별시 용산구 우사단로12길	1021509616641	2023-03-01 15:41:16	보관함	20230320
299	62타47**	(우)*일실업	22841	인천광역시 서구 백림로	1021509616484	2023-03-03 14:54:20	수취함	20230321
300	11도59**	김*복외1인(수정숙)	01131	서울특별시 강북구 도봉로76가길	1021509616494	2023-03-03 15:24:03	우편함	20230321
301	146호10**	국*우편물류센터	22381	인천광역시 중구 공평동로193번길	1021509616487	2023-03-03 15:12:46	수취함	20230321
302	47나71**	서*정	21656	인천광역시 남동구 오봉동로1번길	1021509616490	2023-03-03 15:19:46	수취인불명	20230320
303	115나86**	정*철	22376	인천광역시 중구 원아워로	1021509616491	2023-03-03 15:21:20	수취함	20230322
304	34주99**	황*주	22376	인천광역시 중구 영종대로196번길	1021509616493	2023-03-03 15:22:09	수취함	20230321
305	31서54**	임*연	22357	인천광역시 중구 논골4길	1021509616509	2023-03-03 15:45:51	수취함	20230321
306	32미17**	주*회사 교학유통	15529	경기도 안산시 상록구 소학1길	1021509616515	2023-03-03 18:37:43	수취함	20230321
307	63타22**	김*기	22368	인천광역시 중구 영종대로27번길	1021509616522	2023-03-03 19:01:53	수취함	20230321
308	57타56**	정*호	22222	인천광역시 미추홀구 학익소로61번길	1021509616529	2023-03-03 19:13:11	수취함	20230321
309	161우37**	아*용	15389	경기도 안산시 단원구 라성로	1021509616530	2023-03-03 19:17:05	수취함	20230321
310	경기89타20**	조*숙	22376	인천광역시 중구 영종대로278번길	1021509616537	2023-03-04 10:41:13	수취함	20230322
311	36슈71**	이*환	22383	인천광역시 중구 왕산로52번길	1021509616540	2023-03-04 10:44:11	수취함	20230322
312	41고81**	노*식	05546	서울특별시 송파구 오목로17길	1021509616552	2023-03-04 16:36:31	수취함	20230321
313	14타11**	김*철	22358	인천광역시 중구 마장포로	1021509616561	2023-03-04 16:48:20	수취함	20230322
314	38비08**	김*삼	39824	경상북도 칠곡군 약목면 북성10길	1021509616562	2023-03-04 16:49:32	수취함	20230321
315	09T05**	김*영	26447	강원도 원주시 서원대로	1021509616563	2023-03-04 16:50:00	수취함	20230321
316	11조44**	박*희	22376	인천광역시 중구 영종대로252번길	1021509616565	2023-03-04 16:52:15	수취함	20230321
317	128노92**	홍*름미	22403	인천광역시 중구 하늘달빛로	1021509616580	2023-03-05 14:25:42	전자수취함	20230322
318	29도23**	서*중	22383	인천광역시 중구 용유서로480번길	1021509616585	2023-03-05 14:27:58	수취함	20230321
319	46노05**	제*용	22397	인천광역시 중구 영종대로	1021509616587	2023-03-05 14:28:33	수취함	20230321
320	14539**	권*진	22396	인천광역시 중구 하늘달빛로	1021509616595	2023-03-05 14:35:52	수취함	20230321
321	22가18**	대*상공(주)	14998	경기도 시흥시 사창로72번길	1021509616598	2023-03-05 14:37:16	수취함	20230322
322	92무80**	정*우	15011	경기도 시흥시 서울대학로278번길	1021509616607	2023-03-05 16:43:31	수취함	20230321
323	61스33**	김*석	22406	인천광역시 중구 하늘달빛로	1021509616608	2023-03-05 16:43:39	수취함	20230321
324	37타84**	우*금음캐피탈(주)	63221	제주특별자치도 제주시 연산로	1021509616610	2023-03-05 16:44:24	수취함	20230321
325	21타66**	아*학	04389	서울특별시 용산구 한강대로	1021509616612	2023-03-05 16:45:31	수취함	20230322
326	86타74**	조*선	16216	경기도 수원시 장안구 향촌로19번길	1021509616615	2023-03-05 16:48:07	수취함	20230321
327	143구70**	인*수	54413	전라북도 김제시 남북로	1021509616616	2023-03-05 16:48:34	수취함	20230321
328	35도51**	지*록	10022	경기도 김포시 월포면 안진길로	1021509616624	2023-03-05 16:53:43	수취함	20230321
329	04타65**	현*캐피탈 주식회사	21390	인천광역시 부평구 부평대로	1021509616632	2023-03-01 08:33:05	수취함	20230322
330	163주65**	장*옥	08228	서울특별시 구로구 고척로52길	1021509616643	2023-03-02 13:37:26	수취함	20230322
331	17미13**	유*갑	13332	경기도 성남시 수정구 탄리로23번길	1021509616633	2023-03-01 09:05:57	수취함	20230321
332	22타79**	비*타빌유패이민서비스(주)	21991	인천광역시 연수구 철니대로124번길	1021509616665	2023-03-03 17:39:03	수취함	20230321
333	234두70**	김*현	11809	경기도 의정부시 용인로	1021509616670	2023-03-03 08:06:45	수취함	20230322

순번	차량번호	수취인성명	우편번호	주소	동기번호	단속일시	반송사유	반송일
334	312누41**	삼*카드(주)	21558	인천광역시 남동구 인주대로	1021509616668	2023-03-03 13:58:02	수취함	20230321
335	40소80**	박*진	22801	인천광역시 서구 서달로	1021509616695	2023-03-03 13:55:37	수취함	20230321
336	48소77**	정*기	02639	서울특별시 동대문구 강랑로26다길	1021509616718	2023-03-05 15:34:36	수취함	20230321
337	49미87**	(주)*일렌트카	04516	서울특별시 중구 서소문로9길	1021509616720	2023-03-05 17:36:54	수취함	20230322
338	50코84**	순*음큰기레교회(LIBB YONG WOO)	10894	경기도 부천시 금바위로	1021509616731	2023-03-05 14:55:10	수취함	20230321
339	65도84**	함*호	01728	서울특별시 노원구 증계로8길	1021509616716	2023-03-05 21:20:13	수취함	20230321
340	서울31이83**	S*LIJMOV ULJUBEK	10040	경기도 김포시 대곶면 송성중앙로75번길	1021509616625	2023-03-01 12:35:53	수취함	20230322
341	142미81**	양*순	12667	경기도 여주시 점동면 청안리길	1021509616629	2023-03-01 08:56:35	수취함	20230321
342	153터80**	장*옥	14628	경기도 부천시 부일로400번길	1021509616630	2023-03-01 13:54:08	수취함	20230322
343	164보45**	아*성	10433	경기도 고양시 일산동구 노침길56번길	1021509616634	2023-03-01 16:57:20	수취함	20230322
344	182소25**	이*혜	15645	경기도 안산시 단원구 대신로	1021509616636	2023-03-01 09:54:50	수취함	20230322
345	23나02**	양*복	08014	서울특별시 양천구 신목로5길	1021509616638	2023-03-01 22:11:05	수취함	20230321
346	282미20**	황*철	41139	대구광역시 동구 임석로	1021509616640	2023-03-01 17:44:14	우편함배달	20230321
347	43오77**	박*호	11671	경기도 의정부시 둔야로62번길	1021509616644	2023-03-02 18:10:02	수취함	20230322
348	47도52**	롯데렌탈(주)	21030	인천광역시 계양구 경평대로	1021509616645	2023-03-02 11:46:17	수취함	20230321
349	64기88**	신*카드(주)	63086	제주특별자치도 제주시 연북로	1021509616647	2023-03-02 08:51:31	수취함	20230321
350	인천30미21**	주*회사 미래에너지	13837	경기도 과천시 별양상가3로	1021509616650	2023-03-02 18:17:16	수취함	20230321
351	04타27**	에*케이렌터카 주식회사	58827	전라남도 신안군 압해읍 수련해도길	1021509616656	2023-03-02 16:32:27	수취함	20230321
352	14시16**	(주)*다고	04375	서울특별시 용산구 땀뚱로59길	1021509616664	2023-03-03 17:22:16	수취함	20230321
353	18타91**	삼*카드(주)	21558	인천광역시 남동구 인주대로	1021509616669	2023-03-03 16:48:15	수취함	20230322
354	20저72**	송*원	21441	인천광역시 부평구 이구보로	1021509616672	2023-03-03 18:02:46	수취함	20230321
355	20주31**	W*NG ZHIMAN	38453	경상북도 경산시 진량읍 대구대로	1021509616673	2023-03-03 17:56:36	수취함	20230322
356	23소69**	현*캐피탈 주식회사	63125	제주특별자치도 제주시 삼사로	1021509616674	2023-03-03 06:54:26	수취함	20230321
357	24푸08**	김*시	06544	서울특별시 서초구 신반포로	1021509616676	2023-03-03 07:10:59	수취함	20230322
358	29토40**	정*철	03675	서울특별시 서대문구 명지대2안길	1021509616678	2023-03-03 06:34:42	수취함	20230322
359	321오54**	S*KHBAATAR ENKHNYAM	17955	경기도 평택시 포승읍 여술3길	1021509616679	2023-03-03 10:39:05	수취함	20230322
360	43소53**	조*수	22618	인천광역시 서구 검단로511번길	1021509616681	2023-03-03 16:41:44	수취함	20230322
361	49푸80**	(주)*이스직업전문학교	07410	서울특별시 영등포구 대림로	1021509616682	2023-03-03 06:22:19	수취함	20230322
362	46고26**	김*민	22389	인천광역시 중구 은하수로	1021509616683	2023-03-03 11:38:50	수취함	20230322
363	48미82**	박*윤	59137	전라남도 완도군 금강면 울포길	1021509616686	2023-03-03 20:08:47	수취함	20230321
364	56기41**	신*기업 합자회사	22838	인천광역시 서구 가정로78번길	1021509616692	2023-03-03 20:26:15	선박등기	20230321
365	89미74**	풍*기업(주)	22843	인천광역시 서구 중흥대로198번길	1021509616694	2023-03-03 05:11:56	수취함	20230321
366	인천30미80**	(주)*이치케이나라렌트카	35209	대전광역시 서구 둔산중로134번길	1021509616697	2023-03-04 19:16:47	수취함	20230322
367	인천30미91**	(주)*영렌트카	34225	대전광역시 유성구 전잠로149번길	1021509616698	2023-03-04 15:24:05	수취함	20230321
368	인천32미16**	박*영	03435	서울특별시 은평구 갈현로5길	1021509616707	2023-03-04 22:44:38	수취함	20230321
369	06기72**	김*민	11813	경기도 의정부시 오목로225번길	1021509616708	2023-03-04 17:14:14	수취함	20230321
370	12푸98**	(주)*빅모터스***상품***	62071	평주광역시 서구 매월1로82번길	1021509616711	2023-03-05 17:19:22	수취함	20230322

순번	차량번호	수취인성명	우편번호	주소	동기번호	단속일시	반송사유	반송일
371	13서23**	문*수	07517	서울특별시 강서구 방화대로45길	1021509616713	2023-03-05 07:41:19	수취함	20230321
372	161서85**	최*주	10891	경기도 파주시 교하로	1021509616714	2023-03-05 14:42:15	수취함	20230322
373	175주27**	K*M ANDREI	31536	충청남도 아산시 신창면 습내북길	1021509616717	2023-03-05 08:38:36	보관함	20230321
374	33너150**	이*자	22697	인천광역시 서구 송학로	1021509616728	2023-03-05 20:43:31	수취함	20230322
375	43노63**	폭*바겐퍼에비엔설서비스코리아(주)	21564	인천광역시 남동구 인주대로	1021509616729	2023-03-05 19:49:20	수취함	20230321
376	01버90**	(주)*동오일	15103	경기도 시흥시 공단1대로	1021509616730	2023-03-05 11:53:28	수취함	20230322
377	139스83**	S* 네트웍스(주)	57136	전라남도 함평군 함평읍 장년리 1347번지 1호	1021509616743	2023-03-02 15:12:10	수취함	20230322
378	20거184**	동*택시(합)	22110	인천광역시 미추홀구 봉수대로	1021509616839	2023-03-05 14:13:52	수취함	20230322
379	30조31**	양*희	22376	인천광역시 중구 영종대로196번길	1021509616749	2023-03-02 14:46:28	수취함	20230322
380	40무07**	A*BEKOV ABDULATIF ABDUSAMAT UGLI	62371	광주광역시 광안구 사암로108번길	1021509616826	2023-03-01 09:34:26	수취함	20230321
381	43거101**	B* OXANA	27853	충청북도 진천군 덕산읍 용동4길	1021509616639	2023-03-01 10:24:07	수취함	20230321
382	46나178**	(주)*일렌트카	04516	서울특별시 중구 서소문로9길	1021509616854	2023-03-02 11:19:49	수취인불명	20230321
383	52부58**	(주)*일렌트카	04516	서울특별시 중구 서소문로9길	1021509616894	2023-03-03 12:19:47	수취함	20230322
384	86거32**	한*원	05345	서울특별시 강동구 명일로	1021509616887	2023-03-03 22:04:12	수취함	20230322
385	109러77**	신*영	21663	인천광역시 남동구 청동대로715번길	1021509616688	2023-03-03 05:04:56	수취함	20230321
386	156노43**	신*기업 합계회사	22838	인천광역시 서구 가정로78번길	1021509616693	2023-03-03 22:40:32	보관함	20230321
387	260오21**	하*민	22323	인천광역시 중구 우현로20번길	1021509616702	2023-03-04 21:18:25	수취함	20230322
388	390거23**	정*기	22720	인천광역시 서구 서곶로369번길	1021509616722	2023-03-05 09:04:39	수취함	20230322
389	32조80**	유*택시 합계회사	22117	인천광역시 미추홀구 석정로329번길	1021509616780	2023-03-05 05:23:11	수취함	20230321
390	64조36**	테*상운수주식회사	21314	인천광역시 부평구 부평북로	1021509616838	2023-03-05 14:14:03	수취함	20230321
391	12마39**	현*캐피탈 주식회사	63125	제주특별자치도 제주시 삼무로	1021509616808	2023-03-03 17:32:40	수취함	20230321
392	33마29**	주*회사 리버스	08503	서울특별시 금천구 가산디지털1로	1021509616811	2023-03-03 08:53:15	수취함	20230321
393	46라54**	비*디블유파이낸셜서비스코리아(주)	42110	대구광역시 수성구 황금동 600번지 2호	1021509616820	2023-03-04 06:51:11	수취함	20230321
394	07거90**	C*ARKE DARNEL OMARI	451-851	경기도 평택시 서담면	1021509616824	2023-03-05 11:20:55	수취인불명	20230327
395	10부17**	현*캐피탈 주식회사	63125	제주특별자치도 제주시 삼무로	1021509616833	2023-03-01 14:12:23	수취함	20230321
396	154려46**	허*범	22011	인천광역시 연수구 하모니로188번길	1021509616835	2023-03-03 16:20:36	수취함	20230322
397	15주40**	한*희	22174	인천광역시 미추홀구 인주대로11번길	1021509616852	2023-03-06 15:06:13	수취함	20230321
398	326마23**	강*호	21967	인천광역시 연수구 청동대로	1021509616854	2023-03-06 15:03:11	수취함	20230321
399	38부13**	김*미	21667	인천광역시 남동구 논고개로68번길	1021509616880	2023-03-06 10:47:19	수취인불명	20230320
400	142고15**	김*석	22174	인천광역시 미추홀구 인주대로11번길	1021509616794	2023-03-01 14:41:17	아사불명	20230321
401	14구18**	원*정	21020	인천광역시 계양구 장제로1017번길	1021509616735	2023-03-01 14:46:26	수취함	20230322
402	31거97**	동*살림 주식회사	05364	서울특별시 강동구 진향도로	1021509616740	2023-03-01 14:46:58	수취함	20230321
403	42여89**	아*규	22718	인천광역시 서구 대평로56번길	1021509616747	2023-03-02 14:47:19	수취함	20230321
404	66부65**	X*N JUN	10242	경기도 고양시 일산서구 일원로	1021509616750	2023-03-03 08:55:50	수취함	20230322
405	14부07**	유*희	21356	인천광역시 부평구 주부트로90번길	1021509616751	2023-03-03 05:12:51	수취함	20230321
406	15조10**	박*규	23833	충청북도 청주시 흥덕구 서원서로21번길	1021509616756	2023-03-03 14:16:43	수취함	20230321
407	24489**	김*수	03683	서울특별시 서대문구 용암로	1021509616757	2023-03-03 14:15:28	수취함	20230321

순번	차량번호	수취인성명	우편번호	주소	동기번호	단속일시	반송사유	반송일
408	25두02**	최*옥	06376	서울특별시 강남구 자곡로	1021509616762	2023-03-04 10:11:06	수취함	20230321
409	27러05**	주*회사 소카	21416	인천광역시 부평구 부개동 307번지	1021509616763	2023-03-04 15:43:47	수취함	20230321
410	63로39**	홍*창	08267	서울특별시 구로구 고척로16길	1021509616764	2023-03-04 06:19:55	수취함	20230322
411	38러13**	롯데캐피탈(주)	47505	부산광역시 연제구 중앙대로	1021509616765	2023-03-04 11:10:52	수취함	20230321
412	68러53**	P*AM MINH DUC	15859	경기도 군포시 당산로29번길	1021509616767	2023-03-04 05:57:20	수취함	20230322
413	24서01**	주*현	21408	인천광역시 부평구 남부역로5번길	1021509616777	2023-03-05 14:16:57	수취함	20230321
414	27해01**	김*지	10273	경기도 고양시 덕양구 동현로	1021509616778	2023-03-05 18:47:55	수취함	20230321
415	393부59**	김*문	01801	서울특별시 노원구 화랑로51나길	1021509616779	2023-03-05 18:21:05	수취함	20230321
416	49서78**	아*미	22761	인천광역시 서구 청라캐널로	1021509616781	2023-03-05 10:19:47	우편함	20230320
417	69기94**	김*진	22392	인천광역시 중구 두미포로	1021509616782	2023-03-05 10:20:16	수취함	20230321
418	03로80**	정*희	22374	인천광역시 중구 운서3로27번길	1021509616783	2023-03-05 10:19:58	수취함	20230321
419	12재44**	김*숙	22792	인천광역시 서구 길주로	1021509616784	2023-03-05 10:19:29	수취함	20230322
420	328루17**	삼*돈	22860	인천광역시 서구 서로3로	1021509616793	2023-03-01 16:25:05	수취함	20230321
421	39로53**	Z*ARKOV PAVEL	07946	서울특별시 양천구 동촌로	1021509616796	2023-03-01 17:06:33	수취인불명	20230323
422	43로87**	주*회사 산옥	61232	평주광역시 북구 무등로61번길	1021509616797	2023-03-01 17:58:16	기타	20230321
423	51루58**	한*배	21307	인천광역시 부평구 마곡로	1021509616798	2023-03-01 06:18:31	수취함	20230322
424	61루91**	김*수	14525	경기도 부천시 옥산로162번길	1021509616799	2023-03-01 21:15:03	수취함	20230321
425	61주63**	김*희	21980	인천광역시 연수구 능화대로	1021509616809	2023-03-03 06:58:06	수취함	20230322
426	67러92**	캐*비캐피탈(주)	51494	경상남도 창원시 성산구 상남로	1021509616810	2023-03-03 11:39:01	수취인불명	20230321
427	68루24**	서*부	14987	경기도 시흥시 새미길	1021509616813	2023-03-03 10:27:46	수취함	20230321
428	27러17**	신*나	12774	경기도 광주시 오포로	1021509616816	2023-03-04 17:08:57	수취함	20230321
429	340부34**	김*길	01418	서울특별시 도봉구 노해로70길	1021509616821	2023-03-04 16:21:44	수취함	20230321
430	41주02**	이*희	30085	세종특별자치시 금남면 도남1길	1021509616822	2023-03-04 17:13:36	수취함	20230322
431	09누23**	롯데캐피탈(주)	47505	부산광역시 연제구 중앙대로	1021509616825	2023-03-05 08:10:22	수취함	20230322
432	11두03**	오*민	17726	경기도 평택시 원천원길	1021509616827	2023-03-05 17:24:03	수취함	20230322
433	363로87**	공*운수(주)	22334	인천광역시 중구 축항대로	1021509616842	2023-03-06 16:30:08	수취함	20230321
434	63로01**	Y*N YELENA	21917	인천광역시 연수구 청명로31번길	1021509616843	2023-03-06 16:15:27	수취함	20230321
435	161로45**	(주)*코리아트웍스	22333	인천광역시 중구 인항로	1021509616848	2023-03-06 15:29:03	수취인불명	20230327
436	30루19**	박*진	03708	서울특별시 서대문구 연희로	1021509616856	2023-03-06 14:59:46	수취함	20230322
437	338터31**	박*현	22573	인천광역시 동구 채능로	1021509616857	2023-03-06 11:35:03	수취함	20230321
438	37루84**	김*태	23038	인천광역시 강화군 불온면 중앙로679번길	1021509616864	2023-03-06 10:13:05	수취함	20230321
439	67재04**	김*준	01657	서울특별시 노원구 한들버저로24라길	1021509616866	2023-03-06 09:56:07	수취함	20230322
440	68배83**	김*연	05078	서울특별시 행정구 뚝섬로23가길	1021509616867	2023-03-06 09:55:27	수취함	20230321
441	경기89사66**	이*희	22177	인천광역시 미추홀구 장천로	1021509616869	2023-03-06 09:42:31	수취함	20230322
442	73하91**	최*옥	10558	경기도 고양시 덕양구 관동대로	1021509616871	2023-03-06 09:40:42	주소불명	20230320
443	45배82**	강*구	22376	인천광역시 중구 월미대로	1021509616744	2023-03-02 09:24:24	수취함	20230323
444	66로36**	유*영	22397	인천광역시 중구 영종대로	1021509616748	2023-03-02 14:47:38	수취함	20230324

순번	차량번호	수취인성명	우편번호	주소	동기번호	단속일시	반송사유	반송일
445	70저13**	정*준	22375	인천광역시 중구 남대로66번길	1021509616753	2023-03-03 11:10:11	수취함	20230324
446	66조61**	(주)*카부어	08634	서울특별시 서초구 서초중앙로18길	1021509616754	2023-03-03 08:55:48	수취함	20230324
447	378여47**	백*수	14748	경기도 부천시 성주로176번길	1021509616772	2023-03-04 19:09:56	수취함	20230324
448	41고16**	김*호	22372	인천광역시 중구 송남동로43번길	1021509616785	2023-03-05 10:18:15	우편함	20230324
449	10하02**	케*카 주식회사	57150	전라남도 함평군 함평읍 중앙길	1021509616800	2023-03-02 10:22:26	수취함	20230323
450	28하06**	(주)*렌트카	22774	인천광역시 서구 긴지로153번길	1021509616801	2023-03-02 18:35:57	수취함	20230324
451	115가98**	J*N ZHBHAO	07223	서울특별시 영등포구 당산로50길	1021509616804	2023-03-02 13:38:03	수취함	20230323
452	24가39**	김*철	16650	경기도 수원시 권선구 고색로	1021509616812	2023-03-03 15:20:31	수취함	20230324
453	841구66**	배*스캐피탈 주식회사	52034	경상남도 함안군 가야읍 함안대로	1021509616817	2023-03-04 12:14:46	수취함	20230324
454	81조76**	오*스캐피탈코리아(주)	42089	대구광역시 수성구 달구벌대로	1021509616826	2023-03-05 09:34:35	수취함	20230324
455	인천81비58**	(주)*리움합몰	32244	충청남도 홍성군 홍성읍 충서로1216번길	1021509616910	2023-03-06 07:28:08	수취함	20230324
456	경기90자73**	주*회사 중부렌트카	05667	서울특별시 송파구 송파대로40길	1021509616834	2023-03-01 14:12:35	수취인불명	20230323
457	42저97**	한*운수(주)	22134	인천광역시 미추홀구 주안로	1021509616836	2023-03-04 14:34:29	수취함	20230324
458	27부56**	서*아	22736	인천광역시 서구 청라라이프	1021509616841	2023-03-06 17:15:19	수취함	20230323
459	846나74**	P*K DMTRII	22158	인천광역시 미추홀구 한나루로	1021509616844	2023-03-06 16:14:40	수취함	20230324
460	38토62**	김*열	21947	인천광역시 연수구 한진로	1021509616845	2023-03-06 16:16:28	수취함	20230324
461	90타44**	(주)*다인트랜스	22190	인천광역시 미추홀구 아암대로	1021509616846	2023-03-06 16:04:33	수취함	20230324
462	88토07**	(주)*진로저스텍스	22313	인천광역시 중구 우현로	1021509616850	2023-03-06 15:23:26	수취함	20230324
463	10하52**	동*운수(주)	37304	경상북도 의성군 다인면 시말길	1021509616855	2023-03-06 15:19:18	수취함	20230324
464	61부12**	박*운	10260	경기도 고양시 일산동구 성현로513번길	1021509616859	2023-03-06 10:52:40	수취함	20230324
465	85여83**	김*순	11136	경기도 포천시 진북면 갯아울로1길	1021509616861	2023-03-06 10:21:42	수취함	20230324
466	187하16**	박*수	22339	인천광역시 중구 축향대로296번길	1021509616863	2023-03-06 10:17:56	수취함	20230323
467	35치11**	천*동운(주)	12653	경기도 여주시 주내로	1021509616865	2023-03-06 09:59:14	수취함	20230324
468	86하87**	김*범	21095	인천광역시 계양구 새벌로	1021509616930	2023-03-07 15:08:23	수취함	20230324
469	124서35**	장*혜	44672	울산광역시 남구 봉월로70번길	1021509616873	2023-03-06 09:36:41	수취함	20230324
470	30후37**	양*혁	10356	경기도 고양시 일산서구 일산로	1021509616875	2023-03-06 09:34:11	주소불명	20230323
471	33조52**	C*I YONGCHUN	51752	경상남도 창원시 마산합포구 월영남18길	1021509616876	2023-03-06 09:33:13	수취함	20230324
472	05하26**	김*산	22766	인천광역시 서구 보석로	1021509616879	2023-03-06 09:25:56	수취함	20230324
473	294하33**	김*남	22206	인천광역시 미추홀구 한나루로357번길	1021509616885	2023-03-06 09:20:46	수취함	20230324
474	86하91**	이*원	08793	서울특별시 관악구 남부순환로244길	1021509616887	2023-03-06 09:19:05	수취인불명	20230323
475	46하42**	오*이식플(주)	15201	경기도 안산시 상록구 동막2길	1021509616907	2023-03-06 14:25:04	수취함	20230324
476	58부33**	장*진	22547	인천광역시 동구 송현로	1021509616908	2023-03-06 10:50:26	수취함	20230324
477	60제22**	김*태	21970	인천광역시 연수구 봉재산로	1021509616909	2023-03-06 14:05:54	수취함	20230324
478	07하86**	김*환	16046	경기도 의왕시 어내들로	1021509616914	2023-03-06 10:49:11	수취함	20230324
479	15하04**	(주)*양옥운	37642	경상북도 포항시 북구 소티제로	1021509616915	2023-03-06 14:05:52	수취함	20230323
480	67하71**	정*주	22180	인천광역시 미추홀구 인주대로211번길	1021509616916	2023-03-06 14:10:46	수취함	20230324
481	105부33**	아*호	22376	인천광역시 중구 원바위로	1021509616924	2023-03-06 16:42:51	수취함	20230324

순번	차량번호	수취인성명	우편번호	주소	동기번호	단속일시	반송사유	반송일
482	62주71**	남*우	21553	인천광역시 남동구 구월로	1021509616929	2023-03-07 15:52:31	보관함	20230324
483	02리92**	정*세	08849	서울특별시 관악구 난곡로50길	1021509616934	2023-03-07 16:53:07	수취함	20230324
484	52노87**	배*진	22333	인천광역시 중구 인항로	1021509616938	2023-03-07 08:22:03	우편함	20230324
485	22미18**	(주)*라스토저스티	22018	인천광역시 연수구 랜트마크로	1021509616961	2023-03-07 09:27:55	수취함	20230324
486	19미75**	양*혁	10356	경기도 고양시 일산서구 일산로	1021509616999	2023-03-08 14:55:50	수취함	20230324
487	46조56**	함*호	14909	경기도 시흥시 복지로50번길	1021509616888	2023-03-06 09:17:00	이사불평	20230323
488	61고53**	안*술	04778	서울특별시 성동구 왕십리로6길	1021509616872	2023-03-06 09:39:53	수취함	20230324
489	97미46**	김*호	21438	인천광역시 부평구 동암산로43번길	1021509616880	2023-03-06 09:25:23	수취함	20230324
490	인천85499**	최*진	07773	서울특별시 강서구 곰달레로19나길	1021509616882	2023-03-06 09:22:41	수취함	20230324
491	187제70**	X* YUNXUE	16587	경기도 수원시 권선구 세련로62번길	1021509616883	2023-03-06 09:22:05	수취함	20230324
492	52나84**	김*실	22394	인천광역시 중구 두미포로	1021509616891	2023-03-06 09:51:48	수취함	20230324
493	97고64**	김*산	22223	인천광역시 미추홀구 폐소홀로488번길	1021509616892	2023-03-06 14:41:17	수취함	20230324
494	경790미10**	김*호	22799	인천광역시 서구 서달로179번길	1021509616896	2023-03-06 09:50:30	수취함	20230324
495	10미75**	장*숙	22302	인천광역시 중구 반달로	1021509616901	2023-03-06 15:03:54	수취함	20230324
496	14거21**	김*주	22021	인천광역시 연수구 랜트마크로	1021509616902	2023-03-06 15:02:30	보관함	20230323
497	22서56**	오*용	57968	전라남도 순천시 장신배기1길	1021509616905	2023-03-06 10:53:42	수취함	20230324
498	87부77**	아*민	08768	서울특별시 서초구 양재대로2길	1021509616906	2023-03-06 10:29:54	수취함	20230324
499	386노67**	박*기	22106	인천광역시 미추홀구 경인로	1021509616911	2023-03-06 09:21:57	수취함	20230324
500	04무22**	주*회사 동일물류	63308	제주특별자치도 제주시 변영로	1021509616916	2023-03-06 08:53:58	수취함	20230324
501	109주67**	이*숙	22383	인천광역시 중구 을왕로	1021509616917	2023-03-06 15:41:37	수취함	20230324
502	11서73**	편*수	22325	인천광역시 중구 인종로	1021509616920	2023-03-06 10:02:41	수취함	20230324
503	134라55**	(주)*라커드	21388	인천광역시 부평구 부평대로	1021509616921	2023-03-06 10:06:54	전자수취함	20230324
504	135마34**	인*진	22324	인천광역시 중구 인종로144번길	1021509616922	2023-03-06 10:05:27	수취함	20230324
505	171조12**	고*균	21956	인천광역시 연수구 등하대로79번길	1021509616923	2023-03-06 10:18:53	수취함	20230324
506	23미06**	아*민	22186	인천광역시 미추홀구 토금북로27번길	1021509616926	2023-03-07 14:32:47	수취함	20230324
507	25가31**	황*호	21654	인천광역시 남동구 논현로	1021509616942	2023-03-07 14:43:48	수취함	20230324
508	292도30**	주*회사 물고기엔	22348	인천광역시 중구 연안부두로	1021509616950	2023-03-07 14:55:42	수취함	20230324
509	304오29**	(주)*상기구세각소	15073	경기도 시흥시 사기대하로	1021509616954	2023-03-07 11:29:16	수취함	20230324
510	328제60**	최*희	22372	인천광역시 중구 운중로13번길	1021509616948	2023-03-07 11:27:56	수취함	20230327
511	38미30**	국*로지텍(주)	48939	부산광역시 중구 충장대로	1021509616957	2023-03-07 09:50:24	수취함	20230324
512	38고11**	(주)*마티엘에스	22329	인천광역시 중구 도원로	1021509616959	2023-03-07 09:32:41	수취함	20230324
513	43도68**	(주)*라스토저스티	22018	인천광역시 연수구 랜트마크로	1021509616960	2023-03-07 09:34:42	수취함	20230324
514	52무08**	(주)*이치에이엔티엘에스	22333	인천광역시 중구 인항로	1021509616962	2023-03-07 09:26:57	수취함	20230330
515	58미05**	(주)*다인트렌스	22190	인천광역시 미추홀구 아암대로	1021509616967	2023-03-07 09:52:58	수취함	20230324
516	63여24**	박*배	21503	인천광역시 남동구 방축로	1021509616974	2023-03-07 16:48:44	수취함	20230324
517	64조76**	이*운	15019	경기도 시흥시 함송로	1021509616975	2023-03-07 17:36:24	수취함	20230324
518	67오71**	박*희	21645	인천광역시 남동구 도림로	1021509616976	2023-03-07 08:29:47	수취함	20230324

순번	차량번호	수취인성명	우편번호	주소	동기번호	단속일시	반송사유	반송일
519	88서06**	윤*식	22003	인천광역시 연수구 권בע시아대로130번길	1021509616991	2023-03-07 10:55:39	수취함	20230324
520	99어62**	김*석	22018	인천광역시 연수구 팬드마크로	1021509616993	2023-03-07 14:23:53	수취함	20230324
521	94타42**	김*년	21957	인천광역시 연수구 능하대로79번길	1021509616995	2023-03-07 14:25:33	수취인불명	20230322
522	95소56**	조*환	10068	경기도 김포시 김포한강8로	1021509616996	2023-03-07 14:26:18	수취인불명	20230323
523	경789어127**	박*빈	21429	인천광역시 부평구 동수로	1021509616997	2023-03-07 09:47:43	문양	20230323
524	서울06타85**	주*회사 지엔티	18454	경기도 화성시 동탄반석로	1021509616996	2023-03-07 15:27:04	수취함	20230324
525	인천84바82**	협*운수 합자회사	16606	경기도 수원시 권선구 탑동로3번길	1021509616978	2023-03-07 08:28:20	수취함	20230324
526	인천85어174**	안*숙	22778	인천광역시 서구 가정로	1021509616982	2023-03-07 14:08:19	수취인불명	20230323
527	35고71**	우*금융캐피탈(주)	63221	제주특별자치도 제주시 연삼로	1021509616997	2023-03-08 14:51:15	수취함	20230324
528	58768**	롯데탈(주)	21030	인천광역시 계양구 경명대로	1021509616998	2023-03-08 14:53:14	수취함	20230324
529	20부04**	안*울	04778	서울특별시 성동구 왕십리로6길	1021509617000	2023-03-08 14:57:19	수취함	20230324
530	83부67**	이*환	22203	인천광역시 미추홀구 메소폴로	1021509617004	2023-03-08 16:24:20	수취함	20230324
531	11부45**	부*운수(주)	11014	경기도 연천군 연천읍 연천로	1021509617014	2023-03-08 10:30:59	수취함	20230324
532	122소67**	롯데탈(주)	21030	인천광역시 계양구 경명대로	1021509617017	2023-03-08 08:06:49	수취함	20230324
533	179고57**	국*모지텍(주)	48939	부산광역시 중구 출장대로	1021509617028	2023-03-09 09:35:54	수취함	20230324
534	354조26**	나*숙	22327	인천광역시 중구 도원로10번길	1021509617034	2023-03-09 10:28:55	수취함	20230324
535	인천84바17**	현*캐피탈 주식회사	63125	제주특별자치도 제주시 삼로로	1021509616999	2023-03-07 10:40:27	수취함	20230324
536	68709**	C* GUANG-ONG	22312	인천광역시 중구 제일광로	1021509616940	2023-03-07 16:14:51	수취함	20230324
537	113부59**	차*미	22172	인천광역시 미추홀구 독배로462번길	1021509616941	2023-03-07 14:16:33	수취함	20230324
538	57부53**	전*봉	30021	제주특별자치도 조지원읍 중현로	1021509616943	2023-03-07 16:52:38	수취함	20230323
539	인천81서60**	A*DUGAPPAROVA TAKHMINA	27668	충청북도 음성군 대소면 오산로	1021509616945	2023-03-07 15:07:49	수취인불명	20230323
540	61부05**	안*섭	21916	인천광역시 연수구 용담로	1021509616963	2023-03-07 15:46:19	수취함	20230324
541	90부44**	(주)*미티엘에스	22329	인천광역시 중구 도원로	1021509616964	2023-03-07 09:39:48	수취함	20230324
542	60부22**	임*타엘에스(주)	22335	인천광역시 중구 출장대로	1021509616965	2023-03-07 09:53:58	수취함	20230324
543	45부04**	(주)*다인드렌스	22190	인천광역시 미추홀구 아암대로	1021509616986	2023-03-07 09:51:12	수취함	20230324
544	86부83**	(주)*인드렌스	22190	인천광역시 미추홀구 아암대로	1021509617008	2023-03-08 09:29:52	수취함	20230324
545	310노18**	강*	22311	인천광역시 중구 차이나타운로	1021509617008	2023-03-08 15:53:38	수취함	20230324
546	38노34**	전*린	22398	인천광역시 중구 하남빌딩로	1021509617011	2023-03-08 15:41:36	수취함	20230324
547	45부92**	조*표	21914	인천광역시 연수구 비류대로347번길	1021509617020	2023-03-08 14:07:37	수취함	20230324
548	223부79**	남*희	21541	인천광역시 남동구 당방로	1021509617021	2023-03-08 11:24:04	수취함	20230324
549	10부26**	하*캐피탈(주)	48303	부산광역시 수영구 광남로	1021509617024	2023-03-08 14:14:10	수취함	20230324
550	20부19**	임*용	22188	인천광역시 미추홀구 용정공원로	1021509617046	2023-03-09 14:26:07	수취함	20230324
551	28부79**	(주)*왕시시스템	18530	경기도 화성시 팔단면 온천로460번길	1021509617047	2023-03-09 14:26:54	수취함	20230324
552	81제83**	(주)*운산업	22333	인천광역시 중구 서해대로	1021509617050	2023-03-09 14:38:44	수취함	20230324
553	54타86**	대*운수(주)	52782	경상남도 진주시 도동로	1021509616985	2023-03-08 09:34:05	수취함	20230324
554	335제92**	김*창	10583	경기도 고양시 덕양구 오부자로	1021509616992	2023-03-08 14:18:46	수취함	20230324
555	21부43**	전*재	21415	인천광역시 부평구 수변로15번길	1021509617003	2023-03-08 16:21:01	수취함	20230324

순번	차량번호	수취인성명	우편번호	주소	동기번호	단속일시	반송사유	반송일
556	27비54**	이*세	22522	인천광역시 동구 회수로	1021509617005	2023-03-08 16:26:10	수취함	20230324
557	인천06아175**	오*투어전세버스협동조합	44617	울산광역시 남구 대학로21번길	1021509617010	2023-03-08 14:05:46	수취함	20230324
558	인천84바46**	이*수	22101	인천광역시 미추홀구 수곡로88번길	1021509617013	2023-03-08 15:14:14	수취함	20230324
559	148거66**	유*진	27403	충청북도 홍주시 일발로	1021509617016	2023-03-08 13:51:35	수취함	20230327
560	89투29**	박*표	22186	인천광역시 미추홀구 토금북로28번길	1021509617032	2023-03-09 10:13:44	수취함	20230324
561	인천85아174**	조*열	14524	경기도 부천시 부천로	1021509617035	2023-03-09 10:39:38	수취인불명	20230323
562	67구13**	최*희	22017	인천광역시 연수구 랜드마크로	1021509617040	2023-03-09 14:10:22	수취함	20230324
563	94투06**	채*비우리카페탈(주)	54931	전라북도 진주시 덕진구 배제대로	1021509617052	2023-03-09 14:44:05	수취함	20230324
564	40고47**	주*회사 조은투어	22314	인천광역시 중구 중앙동2가 14번지 2호	1021509617062	2023-03-09 15:21:21	수취함	20230324
565	53고31**	(주)*타케트	21388	인천광역시 부평구 부평대로	1021509617089	2023-03-09 10:18:12	수취함	20230324
566	81노07**	(주)*라스토커스틱	22018	인천광역시 연수구 랜드마크로	1021509617096	2023-03-10 09:34:41	수취함	20230324
567	59아69**	(주)*마티엘에스	22329	인천광역시 중구 도원로	1021509617099	2023-03-10 09:44:02	수취함	20230323
568	10오60**	(주)*마티엘에스	22329	인천광역시 중구 도원로	1021509617113	2023-03-10 10:58:41	수취함	20230324
569	26바31**	일*타엘에스(주)	22335	인천광역시 중구 축항대로	1021509616983	2023-03-08 09:28:00	수취함	20230324
570	30아09**	(주)*정관광	21954	인천광역시 연수구 비류대로	1021509616996	2023-03-08 14:44:41	수취함	20230324
571	31서28**	홍*철	22310	인천광역시 중구 철외진로72번길	1021509617002	2023-03-08 15:39:14	수취함	20230324
572	328투46**	김*영	21947	인천광역시 연수구 북배로90번길	1021509617019	2023-03-08 15:56:26	수취함	20230324
573	88투88**	박*호	12927	경기도 하남시 덕평동로	1021509617022	2023-03-08 16:38:47	수취함	20230324
574	40비47**	연*림	23130	인천광역시 용진군 덕제면 덕적북로133번길	1021509617029	2023-03-09 10:01:01	수취함	20230324
575	18오62**	연*림	23130	인천광역시 용진군 덕제면 덕적북로133번길	1021509617039	2023-03-09 10:46:43	수취함	20230324
576	07아13**	하*캐피탈(주)	48303	부산광역시 수영구 광남로	1021509617031	2023-03-09 10:09:52	수취함	20230324
577	60아95**	김*성	22351	인천광역시 중구 축항대로86번길	1021509617038	2023-03-09 10:45:01	수취함	20230324
578	160노52**	정*나	21623	인천광역시 남동구 남촌동로	1021509617045	2023-03-09 14:21:40	수취함	20230324
579	41부35**	엔*이치농협캐피탈(주)	21388	인천광역시 부평구 부평대로	1021509617048	2023-03-09 14:30:10	수취함	20230324
580	10투66**	(주)*표	03152	서울특별시 종로구 종로1길	1021509617053	2023-03-09 14:44:57	수취인불명	20230404
581	84라57**	캐*캐피탈(주)	51494	경상남도 창원시 성산구 상남로	1021509617063	2023-03-09 15:21:41	수취함	20230324
582	39투09**	임*준	62252	평주광역시 광산구 장진로265번길	1021509617064	2023-03-09 15:22:19	수취함	20230324
583	50투95**	최*균	22009	인천광역시 연수구 간변시아대로252번길	1021509617068	2023-03-09 16:11:12	수취함	20230324
584	67투22**	김*경	22550	인천광역시 동구 중앙로	1021509617056	2023-03-09 14:52:26	수취함	20230324
585	16라94**	송*준	22192	인천광역시 미추홀구 매소홀로	1021509617058	2023-03-09 15:05:52	수취함	20230324
586	283포14**	이*원	22202	인천광역시 미추홀구 매소홀로309번길	1021509617088	2023-03-09 16:30:23	수취함	20230323
587	26비21**	일*타엘에스(주)	22335	인천광역시 중구 축항대로	1021509617093	2023-03-10 09:26:04	수취함	20230324
588	68비57**	김*호	22319	인천광역시 중구 율목로	1021509617103	2023-03-10 09:57:33	수취함	20230324
589	342오86**	(주)*타에스	48560	부산광역시 남구 신산로	1021509617107	2023-03-10 10:48:38	수취함	20230327
590	66서94**	(주)*마티엘에스	22329	인천광역시 중구 도원로	1021509617111	2023-03-10 10:55:05	수취함	20230324
591	인천75아22**	(주)*메트렌스	22190	인천광역시 미추홀구 아남대로	1021509617114	2023-03-10 10:59:32	수취함	20230324
592	60투51**	신*식	14964	경기도 시흥시 월곡중앙로70번길	1021509617115	2023-03-10 14:06:50	수취함	20230324

순번	차량번호	수취인성명	우편번호	주소	동기번호	단속일시	반송사유	반송일
593	206치86**	목*우	01095	서울특별시 강북구 화계사1가길	1021509617061	2023-03-09 15:20:36	수취함	20230324
594	270기65**	백*철	18610	경기도 화성시 향남읍 하길로	1021509617065	2023-03-09 15:29:06	수취함	20230324
595	59부21**	허*범	21602	인천광역시 남동구 서강동	1021509617067	2023-03-09 16:03:53	수취함	20230324
596	인천87배24**	이*국	12913	경기도 하남시 아리수로	1021509617074	2023-03-09 15:08:09	수취함	20230323
597	15부94**	윤*준	22157	인천광역시 미추홀구 경인남길	1021509617078	2023-03-09 16:25:11	수취함	20230324
598	51주43**	신*국	22186	인천광역시 미추홀구 아암대로91번길	1021509617079	2023-03-09 09:21:29	이사불명	20230417
599	55여18**	문*희	22173	인천광역시 미추홀구 인주대로45번길	1021509617081	2023-03-09 11:19:25	수취함	20230324
600	24파24**	삼*윤수 주식회사	12607	경기도 여주시 흥천면 흥천로	1021509617083	2023-03-09 17:44:10	수취함	20230324
601	138로45**	(주)*창기업	50635	경상남도 양산시 동면 남양산길	1021509617084	2023-03-09 17:17:44	수취함	20230324
602	인천81사61**	(주)*에트웍스	22190	인천광역시 미추홀구 아암대로	1021509617109	2023-03-10 10:52:36	수취인불명	20230323
603	인천85부67**	이*이	22324	인천광역시 중구 계동로	1021509617117	2023-03-10 14:10:18	수취인불명	20230323
604	07타31**	유*회사 한결렌트카	62395	광주광역시 광안구 고봉로230번길	1021509617170	2023-03-06 10:42:18	수취함	20230324
605	인천83부91**	김*서	22376	인천광역시 중구 해대로	1021509617186	2023-03-06 14:52:28	이사불명	20230323
606	인천85부72**	우*진	14409	경기도 부천시 고리울로52번길	1021509617202	2023-03-06 18:49:58	이사불명	20230323
607	53구88**	하*캐피탈(주)	48303	부산광역시 수영구 광남로	1021509617207	2023-03-06 14:22:41	수취함	20230324
608	89러93**	현*캐피탈 주식회사	63125	제주특별자치도 제주시 삼부로	1021509617208	2023-03-06 18:56:29	수취함	20230324
609	83799**	배*호	15451	경기도 안산시 단원구 초지2로	1021509617217	2023-03-06 10:27:07	수취인불명	20230323
610	인천80부94**	아*근	21125	인천광역시 계양구 호서로	1021509617224	2023-03-06 20:01:17	수취함	20230324
611	147거98**	김*연	22355	인천광역시 중구 영종순환로	1021509617261	2023-03-07 14:26:19	수취인불명	20230324
612	31두39**	김*구	22395	인천광역시 중구 하늘별빛로	1021509617270	2023-03-07 10:37:01	수취함	20230324
613	341너84**	아*민	01646	서울특별시 노원구 대흥로118길	1021509617272	2023-03-08 10:35:22	수취함	20230324
614	70주85**	하*캐피탈(주)	48303	부산광역시 수영구 광남로	1021509617276	2023-03-08 10:40:46	수취함	20230324
615	43791**	한*수	16398	경기도 수원시 권선구 금호로15번길	1021509617281	2023-03-08 10:44:56	수취함	20230324
616	53러85**	이*희	01060	서울특별시 강북구 하천로130길	1021509617282	2023-03-08 10:45:48	우편함	20230324
617	365거56**	홍*름미	22403	인천광역시 중구 하늘달빛로	1021509617289	2023-03-08 14:13:23	수취함	20230324
618	45오61**	박*길	22391	인천광역시 중구 하늘별빛로	1021509617299	2023-03-09 08:08:15	수취함	20230324
619	61푸11**	송*영	17955	경기도 평택시 포승읍 여술3길	1021509617306	2023-03-09 14:26:38	수취함	20230324
620	11구44**	(주)*서키토텔	05099	서울특별시 광진구 독성로	1021509617309	2023-03-09 14:28:38	수취함	20230324
621	09구78**	김*아	22372	인천광역시 중구 운남서로	1021509617319	2023-03-09 14:42:30	수취함	20230323
622	31부70**	한*연	08564	서울특별시 금천구 독산로50타길	1021509617341	2023-03-10 10:25:50	수취함	20230324
623	58서41**	황*택	17117	경기도 용인시 처인구 남사읍 한술로	1021509617342	2023-03-10 10:33:05	수취함	20230324
624	63너57**	주*회사디블에이치렌트카	22730	인천광역시 서구 김곡로56번길	1021509617348	2023-03-10 10:54:54	수취함	20230324
625	68로51**	아*한	22357	인천광역시 중구 배운로186번길	1021509617349	2023-03-10 10:56:17	수취함	20230324
626	인천85아85**	김*정	10381	경기도 고양시 일산서구 중앙로	1021509617060	2023-03-09 15:13:23	수취함	20230324
627	89푸06**	유*권	22333	인천광역시 중구 인항로	1021509617070	2023-03-09 16:30:48	이사불명	20230323
628	46두38**	유*숙	22183	인천광역시 미추홀구 비룡로42번길	1021509617072	2023-03-09 16:37:21	수취함	20230324
629	91소42**	(주)*주투어	21917	인천광역시 연수구 뒷포로	1021509617077	2023-03-09 11:10:04	수취함	20230324

순번	차량번호	수취인성명	우편번호	주소	동기번호	단속일시	반송사유	반송일
630	332노59**	김*영	22165	인천광역시 미추홀구 경인로252번역길	1021509617080	2023-03-09 10:37:50	수취함	20230324
631	51부35**	김*임	21501	인천광역시 남동구 석정로461번길	1021509617086	2023-03-09 14:06:47	우편함	20230324
632	66리20**	김*수	22547	인천광역시 동구 송현로	1021509617087	2023-03-09 16:29:41	수취함	20230324
633	38재72**	박*원	22329	인천광역시 중구 도원로14번길	1021509617090	2023-03-09 16:40:29	수취함	20230324
634	143조52**	일*타일에스(주)	22335	인천광역시 중구 축항대로	1021509617094	2023-03-10 09:28:42	수취함	20230324
635	31미24**	(주)*현대종합물류	38204	경상북도 경주시 외동읍 아가봉길	1021509617095	2023-03-10 09:34:00	수취함	20230324
636	68부12**	주*회사신우이엔씨	10040	경기도 김포시 대곶면 소래로41번길	1021509617139	2023-03-10 15:14:19	수취함	20230324
637	인천80베11**	김*영	13523	경기도 성남시 분당구 탄천로	1021509617357	2023-03-10 14:26:17	수취함	20230324
638	경기86아14**	김*진	14307	경기도 평택시 하안로	1021509617358	2023-03-10 14:28:10	수취함	20230324
639	13나93**	(주)*케이물류	22338	인천광역시 중구 축항대로	1021509617101	2023-03-10 09:52:03	수취함	20230324
640	187미14**	태*종합물류(주)	22007	인천광역시 연수구 인천타워대로	1021509617106	2023-03-10 10:47:51	수취함	20230323
641	34미96**	태*종합물류(주)	22007	인천광역시 연수구 인천타워대로	1021509617110	2023-03-10 10:53:58	수취함	20230324
642	46부62**	Z*ENG MINCHENG	21566	인천광역시 남동구 인주대로522번길	1021509617124	2023-03-10 16:26:36	수취함	20230324
643	14부41**	협*캐피탈 주식회사	21390	인천광역시 부평구 부평대로	1021509617136	2023-03-10 14:52:38	수취함	20230324
644	46부18**	박*길	27217	충청북도 제천시 수산면 지곡로2길	1021509617158	2023-03-10 11:26:07	수취함	20230324
645	40라72**	김*기	22370	인천광역시 중구 원바위로	1021509617173	2023-03-06 14:39:14	수취함	20230324
646	50거07**	전*환	22372	인천광역시 중구 관창로42번길	1021509617191	2023-03-06 15:49:19	수취함	20230324
647	08조11**	전*용	22398	인천광역시 중구 하늘별빛로	1021509617193	2023-03-06 15:51:05	수취함	20230324
648	197부77**	최*영	22406	인천광역시 중구 하늘별빛로	1021509617198	2023-03-06 14:44:14	수취함	20230324
649	96고89**	김*은	22365	인천광역시 중구 신도시북로	1021509617199	2023-03-06 14:44:04	수취함	20230324
650	62리57**	유*혜	22371	인천광역시 중구 영종대로	1021509617201	2023-03-06 14:41:51	수취함	20230324
651	105하89**	한*정	22375	인천광역시 중구 영종대로327번길	1021509617213	2023-03-06 19:31:21	우편함	20230323
652	84조01**	유*호	22394	인천광역시 중구 두미포로	1021509617220	2023-03-06 19:39:41	수취함	20230324
653	88도80**	장*수	22389	인천광역시 중구 은하수로	1021509617221	2023-03-06 10:14:34	수취함	20230324
654	39부37**	김*희	22356	인천광역시 중구 배운로	1021509617226	2023-03-07 15:03:43	수취함	20230324
655	53부79**	박*인	22371	인천광역시 중구 원바위로	1021509617233	2023-03-07 15:16:16	수취함	20230324
656	39다61**	이*훈	22361	인천광역시 중구 영종대로	1021509617247	2023-03-07 14:40:31	수취함	20230324
657	78부95**	김*신	22371	인천광역시 중구 영종대로	1021509617255	2023-03-07 14:44:05	수취함	20230324
658	진남90미14**	삼*준	22396	인천광역시 중구 하늘별빛로	1021509617283	2023-03-08 10:46:11	수취함	20230324
659	368수88**	롯데탈(주)	21030	인천광역시 계양구 경명대로	1021509617296	2023-03-08 14:51:00	수취함	20230324
660	43T08**	(주)*프트라인	22366	인천광역시 중구 신도시북로88번길	1021509617300	2023-03-09 14:18:00	수취함	20230324
661	19부26**	노*상	22396	인천광역시 중구 하늘별빛로	1021509617302	2023-03-09 14:19:11	수취함	20230324
662	28부29**	이*희	22376	인천광역시 중구 영종대로278번길	1021509617331	2023-03-10 10:04:14	수취함	20230324
663	160도56**	최*철	15649	경기도 안산시 단원구 나랏부라길	1021509617334	2023-03-10 10:08:07	수취함	20230324
664	68미58**	윤*석	22374	인천광역시 중구 운서1로3번길	1021509617337	2023-03-10 10:13:24	수취함	20230324
665	07부08**	전*준	04408	서울특별시 용산구 우사단로10길	1021509617116	2023-03-10 14:06:34	수취함	20230324
666	49부22**	오*길	21561	인천광역시 남동구 구월로	1021509617119	2023-03-10 14:12:31	수취함	20230324

순번	차량번호	수취인성명	우편번호	주소	동기번호	단속일시	반송사유	반송일
667	인385바14**	유*진	22021	인천광역시 연수구 펜더마크로	1021509617120	2023-03-10 16:08:50	수취함	20230324
668	58바72**	K*M KRISTINA	21921	인천광역시 연수구 새말로45번길	1021509617121	2023-03-10 16:09:22	수취함	20230324
669	69바25**	최*	15226	경기도 안산시 단원구 부부로	1021509617251	2023-03-07 14:54:06	수취함	20230324
670	38바60**	L* JINGSONG	22312	인천광역시 중구 차이나타운로44번길	1021509617123	2023-03-10 16:26:55	수취함	20230324
671	183바81**	I*ANG YUANSHU	22307	인천광역시 중구 계물항로	1021509617125	2023-03-10 16:30:05	수취함	20230324
672	32바07**	유*훈	22176	인천광역시 미추홀구 낙섬중로	1021509617128	2023-03-10 14:42:36	수취함	20230324
673	57바38**	M*KNHJARGAL NAIDANDORJ	22238	인천광역시 미추홀구 문학길	1021509617131	2023-03-10 16:04:00	수취함	20230324
674	15바18**	(주)*이블저웨이스	22006	인천광역시 연수구 센트럴로	1021509617133	2023-03-10 14:33:15	수취함	20230324
675	56바63**	(주)*이치일종합물류	22175	인천광역시 미추홀구 아암대로29번길	1021509617134	2023-03-10 14:45:38	수취함	20230324
676	125바52**	아*옥	22504	인천광역시 동구 화도진로188번길	1021509617142	2023-03-10 15:17:19	수취함	20230324
677	130바89**	유*회사 케이업로지스	59616	전라남도 여수시 여수산단로	1021509617156	2023-03-10 15:08:36	수취함	20230324
678	23바44**	아*희	22878	인천광역시 서구 아음3로	1021509617157	2023-03-10 10:22:00	수취함	20230324
679	23바82**	(주)*인이어제	11921	경기도 구리시 건원대로76번길	1021509617238	2023-03-07 15:02:07	수취함	20230324
680	48바16**	정*철	16543	경기도 수원시 영통구 효원로	1021509617159	2023-03-10 15:53:40	수취함	20230324
681	333바84**	이*주	10130	경기도 김포시 교촌읍 수기로	1021509617166	2023-03-06 14:17:08	수취함	20230324
682	267바80**	조*삼	16666	경기도 수원시 권선구 곡신로	1021509617168	2023-03-06 10:43:03	수취함	20230324
683	221바85**	주*회사 올더벤처	13531	경기도 성남시 분당구 판교역로	1021509617175	2023-03-06 14:38:09	수취함	20230324
684	315바97**	아*형	13157	경기도 성남시 중원구 은행로7번길	1021509617178	2023-03-06 15:16:51	수취함	20230324
685	128바30**	조*현	22375	인천광역시 중구 운서4로21번길	1021509617180	2023-03-06 15:18:27	수취함	20230324
686	36바83**	소*영	30124	서울특별시지치시 다정중앙로	1021509617183	2023-03-06 14:57:08	수취함	20230324
687	145바74**	신*환	22394	인천광역시 중구 두미포로	1021509617187	2023-03-06 15:31:55	아사불평	20230323
688	88바66**	비*디블유파어맨셜서비스코리아(주)	21991	인천광역시 연수구 침단대로124번길	1021509617188	2023-03-06 15:32:47	수취함	20230324
689	02바99**	신*환	22364	인천광역시 중구 신도서북로43번길	1021509617196	2023-03-06 15:01:41	수취함	20230324
690	03바66**	강*창	01645	서울특별시 노원구 대동로112길	1021509617203	2023-03-06 18:50:44	수취함	20230324
691	07바57**	우*금융캐피탈(주)	63221	제주특별자치도 제주시 연삼로	1021509617205	2023-03-06 18:53:49	수취함	20230324
692	10바84**	김*중	2238	인천광역시 중구 흰바위로	1021509617209	2023-03-06 18:57:17	수취함	20230324
693	142바83**	박*서	22389	인천광역시 중구 은하수로	1021509617214	2023-03-06 19:31:53	수취함	20230324
694	15바86**	남*우	31533	충청남도 아산시 신창면 은천대로842번길	1021509617222	2023-03-06 19:58:59	수취함	20230324
695	175바35**	아*대	15859	경기도 군포시 산본로215번길	1021509617225	2023-03-06 20:02:01	수취함	20230324
696	17바96**	정*나	22376	인천광역시 중구 흰바위로	1021509617228	2023-03-07 15:20:54	수취함	20230324
697	19바78**	김*원	01363	서울특별시 도봉구 해동로	1021509617236	2023-03-07 14:46:15	수취함	20230324
698	20바81**	김*원	01363	서울특별시 도봉구 해동로	1021509617292	2023-03-08 14:20:40	수취함	20230324
699	21바58**	김*원	01363	서울특별시 도봉구 해동로	1021509617313	2023-03-09 14:33:10	수취함	20230324
700	228바48**	이*우	22396	인천광역시 중구 하늘별빛로	1021509617239	2023-03-07 10:09:47	보관함	20230323
701	23바27**	서*	22374	인천광역시 중구 운서2로68번길	1021509617244	2023-03-07 15:40:42	수취함	20230324
702	247바75**	신*곤	22114	인천광역시 미추홀구 숙골로112번길	1021509617245	2023-03-07 14:42:07	수취함	20230324
703	24바46**	(주)*미존카	11100	경기도 포천시 관인면 창동로	1021509617253	2023-03-07 10:18:34	수취함	20230324

순번	차량번호	수취인성명	우편번호	주소	동기번호	단속일시	반송사유	반송일
704	25부76**	박*식	22399	인천광역시 중구 은하수로	1021509617258	2023-03-07 14:55:08	수취함	20230324
705	282노83**	조*임	22376	인천광역시 중구 영종대로252번길	1021509617282	2023-03-07 10:47:45	수취함	20230324
706	282오52**	(주)*온멘트카	10386	경기도 고양시 일산서구 중앙로	1021509617263	2023-03-07 14:20:46	수취함	20230324
707	31미53**	(주)*윌시스	21979	인천광역시 연수구 아람대로	1021509617267	2023-03-07 14:56:02	수취함	20230324
708	366다97**	안*진	04731	서울특별시 성동구 폐물길	1021509617289	2023-03-07 18:40:42	수취함	20230324
709	38수41**	김*남	22231	인천광역시 미추홀구 송학길	1021509617271	2023-03-08 08:14:49	수취함	20230324
710	43오74**	송*석	13250	경기도 성남시 중원구 회광로	1021509617274	2023-03-08 10:38:47	수취함	20230324
711	43부01**	H*NG MINGJIE	15052	경기도 시흥시 경원천로427번길	1021509617275	2023-03-08 10:39:17	수취함	20230324
712	50두25**	박*연	21004	인천광역시 계양구 향어로115번길	1021509617279	2023-03-08 10:43:05	수취함	20230324
713	54라63**	최*창	02741	서울특별시 성북구 오재산로	1021509617280	2023-03-08 10:43:52	수취함	20230324
714	55라06**	서*용	21095	인천광역시 계양구 길마로88번길	1021509617286	2023-03-08 10:49:31	수취함	20230324
715	63호53**	오*송	22714	인천광역시 서구 탁곡로	1021509617288	2023-03-08 14:11:49	수취함	20230324
716	65호90**	김*환	14426	경기도 부천시 성오로160번길	1021509617290	2023-03-08 14:14:30	수취함	20230324
717	68호53**	김*환	14426	경기도 부천시 성오로160번길	1021509617305	2023-03-09 14:24:30	수취함	20230324
718	75가41**	L* GUANGCHUN	22168	인천광역시 미추홀구 장전로112번길	1021509617315	2023-03-09 14:34:17	수취함	20230324
719	76가63**	홍*혁	22372	인천광역시 중구 운남서로	1021509617293	2023-03-08 14:22:44	수취함	20230324
720	83라26**	양*기	22376	인천광역시 중구 영종대로196번길	1021509617298	2023-03-08 14:52:04	수취인불명	20230323
721	경기15고79**	박*인	14692	경기도 부천시 소안로73번길	1021509617301	2023-03-09 14:18:19	수취함	20230324
722	서울15가73**	김*혜	04713	서울특별시 성동구 행당로	1021509617303	2023-03-09 14:23:11	수취함	20230323
723	인천80베12**	강*범	12913	경기도 하남시 마사강변중앙로198번길	1021509617304	2023-03-09 14:23:58	수취함	20230324
724	37미88**	박*임	23026	인천광역시 강화군 강화읍 강화대로192번길	1021509617307	2023-03-09 14:26:57	수취함	20230324
725	07라42**	J*N SONGNAN	15375	경기도 안산시 단원구 원본로3길	1021509617316	2023-03-09 14:34:58	수취함	20230324
726	26부75**	강*원	22376	인천광역시 중구 영종대로196번길	1021509617317	2023-03-09 14:39:04	수취함	20230324
727	34고05**	이*희	05323	서울특별시 강동구 철창로9길	1021509617320	2023-03-09 14:47:39	수취함	20230324
728	43도80**	조*경	22398	인천광역시 중구 하늘별빛로	1021509617321	2023-03-09 14:47:44	수취함	20230324
729	50부14**	김*송	15245	경기도 안산시 단원구 와동공원로7안길	1021509617322	2023-03-09 14:48:24	수취함	20230324
730	192가41**	주*회사 코코파트너스	04916	서울특별시 평진구 동일로	1021509617325	2023-03-09 15:04:23	수취함	20230324
731	63부68**	최*호	22376	인천광역시 중구 화바위로	1021509617326	2023-03-09 15:06:09	수취함	20230324
732	110고88**	아*규	22403	인천광역시 중구 하늘별빛로	1021509617335	2023-03-10 10:09:25	수취함	20230324
733	28부60**	박*환	22395	인천광역시 중구 하늘별빛로	1021509617336	2023-03-10 10:11:10	수취함	20230324
734	37라28**	이*희	63054	제주특별자치도 제주시 애월읍 하귀9길	1021509617338	2023-03-10 10:14:28	우편함	20230324
735	50터02**	임*희	10301	경기도 고양시 일산동구 에니콜길	1021509617339	2023-03-10 10:16:04	수취함	20230324
736	07어25**	조*	51317	경상남도 창원시 마산회원구 양덕옛2길	1021509617344	2023-03-10 10:35:01	수취함	20230324
737	62라47**	권*찬	63035	제주특별자치도 제주시 애월읍 도처돌길	1021509617351	2023-03-10 14:21:32	수취함	20230324
738	87두82**	우*석	14918	경기도 시흥시 은행로	1021509617352	2023-03-10 18:58:59	수취함	20230324
739	82가69**	김*민	22394	인천광역시 중구 두미로로	1021509617354	2023-03-10 14:37:24	수취함	20230324
740	17제96**	김*연	22695	인천광역시 서구 송화로495번길	1021509617398	2023-02-18 14:47:30	수취함	20230324

순번	차량번호	수취인성명	우편번호	주소	동기번호	단속일시	반송사유	반송일
741	13501**	박*연	29033	충청북도 옥천군 옥천읍 금강로	1021509617132	2023-03-10 16:04:38	수취함	20230324
742	51543**	고*곤	22715	인천광역시 서구 봉오대로267번길	1021509617126	2023-03-10 14:50:30	수취함	20230324
743	89도47**	조*현	22324	인천광역시 중구 인종로	1021509617129	2023-03-10 15:27:21	수취함	20230324
744	27우01**	이*노	22315	인천광역시 중구 신포로27번길	1021509617135	2023-03-10 14:51:20	수취함	20230324
745	11제22**	전*임	22175	인천광역시 미추홀구 낙섬중로105번길	1021509617138	2023-03-10 15:04:16	수취함	20230324
746	136우38**	(주)*이치에이엔티엘에스	22333	인천광역시 중구 인항로	1021509617143	2023-03-10 14:35:18	수취함	20230324
747	53리10**	제*비우리카페탈(주)	63223	제주특별자치도 제주시 남광복길	1021509617328	2023-03-09 15:07:51	수취함	20230324
748	28우07**	윤*필	22311	인천광역시 중구 차이나타운로	1021509617148	2023-03-10 10:15:49	수취함	20230324
749	98도35**	현*캐피탈 주식회사	63125	제주특별자치도 제주시 삼로로	1021509617152	2023-03-10 10:15:03	수취함	20230323
750	87우82**	노*준	21115	인천광역시 계양구 봉오대로676번길	1021509617155	2023-03-10 15:52:54	수취함	20230324
751	20고2**	김*론	22550	인천광역시 동구 화도진로	1021509617161	2023-03-10 11:02:56	수취함	20230324
752	39우77**	김*찬	11741	경기도 의정부시 능곡로	1021509617164	2023-03-06 14:38:39	수취함	20230323
753	12부17**	안*남	22374	인천광역시 중구 운서2로25번길	1021509617169	2023-03-06 14:42:46	수취인불명	20230323
754	34우04**	전*배	05728	서울특별시 송파구 성내천로87길	1021509617171	2023-03-06 10:32:32	수취함	20230323
755	17제96**	전*배	05728	서울특별시 송파구 성내천로87길	1021509617330	2023-03-10 10:02:52	수취함	20230324
756	40부73**	김*준	22393	인천광역시 중구 영종진로57번길	1021509617211	2023-03-06 19:01:13	수취함	20230324
757	82가69**	장*태	22371	인천광역시 중구 영종대로	1021509617184	2023-03-06 15:25:39	수취함	20230324
758	78우77**	원*완	22394	인천광역시 중구 두미포로	1021509617189	2023-03-06 15:45:53	수취함	20230324
759	48부31**	노*일	22395	인천광역시 중구 하늘별빛로	1021509617190	2023-03-06 15:47:56	기타	20230412
760	292부60**	여*경	10211	경기도 고양시 일산서구 가좌2로	1021509617195	2023-03-06 14:46:38	수취함	20230324
761	51우70**	A*SHARAEAI MOHAMMED NABIL ALI	17983	경기도 평택시 평정읍 안정로29번길	1021509617197	2023-03-06 14:44:54	수취함	20230324
762	45부46**	이*정	22361	인천광역시 중구 화랑목로100번길	1021509617200	2023-03-06 16:31:29	수취함	20230324
763	02우80**	연*이치농협캐피탈(주)	21388	인천광역시 부평구 부평대로	1021509617204	2023-03-06 18:53:01	수취함	20230324
764	25부08**	손*환	22376	인천광역시 중구 영종대로278번길	1021509617210	2023-03-06 18:57:59	수취함	20230324
765	25오22**	김*준	22375	인천광역시 중구 남디로66번길	1021509617243	2023-03-07 10:11:50	수취함	20230324
766	90부26**	정*현	22391	인천광역시 중구 하늘별빛로	1021509617219	2023-03-06 19:39:00	수취함	20230324
767	18노75**	강*민	22372	인천광역시 중구 운남서로	1021509617223	2023-03-06 20:00:07	수취함	20230323
768	88리01**	신*우	22375	인천광역시 중구 영종대로327번길	1021509617231	2023-03-07 10:32:00	수취함	20230324
769	84오01**	롯데캐피탈(주)	06193	서울특별시 강남구 테헤란로	1021509617237	2023-03-07 15:21:38	수취함	20230324
770	285부68**	이*근	22396	인천광역시 중구 하늘별빛로	1021509617241	2023-03-07 14:55:33	수취함	20230324
771	60부24**	김*준	22389	인천광역시 중구 은하수로	1021509617248	2023-03-07 14:35:14	수취함	20230324
772	20제58**	이*민	54839	전라북도 진주시 덕진구 호반로	1021509617249	2023-03-07 15:00:53	수취함	20230323
773	225우78**	김*동	22364	인천광역시 중구 신도시북로43번길	1021509617252	2023-03-07 14:45:12	수취함	20230324
774	41우87**	권*경	22364	인천광역시 중구 신도시북로43번길	1021509617256	2023-03-07 14:41:12	수취함	20230324
775	271부88**	이*연	22383	인천광역시 중구 용유서로	1021509617259	2023-03-07 15:40:01	수취함	20230324
776	46우75**	임*우	22369	인천광역시 중구 신도시남로	1021509617264	2023-03-07 15:10:24	수취함	20230324
777	82부75**	이*진	54137	전라북도 군산시 추동로	1021509617266	2023-03-07 15:10:46	수취함	20230324

순번	차량번호	수취인성명	우편번호	주소	동기번호	단속일시	반송사유	반송일
778	331두94**	서*영	18269	경기도 화성시 남양읍 화성시청역로	1021509617278	2023-03-08 08:13:49	수취함	20230324
779	398여14**	아*현	14965	경기도 시흥시 월곶중앙로14번길	1021509617284	2023-03-08 10:36:51	수취함	20230324
780	58도61**	현*준	06802	서울특별시 서초구 청계산로9길	1021509617285	2023-03-08 10:46:56	수취함	20230324
781	25너21**	윤*원	05559	서울특별시 송파구 백제고분로7길	1021509617353	2023-03-10 19:01:48	수취함	20230323
782	75부49**	유*	22781	인천광역시 서구 새오개로	1021509617308	2023-03-09 14:27:17	수취함	20230324
783	153호26**	L* XIAOYI	05000	서울특별시 광진구 동일로56가길	1021509617312	2023-03-09 14:31:59	수취함	20230323
784	52러09**	(주)*이크로홀텍	10049	경기도 김포시 양촌읍 황금로324번길	1021509617323	2023-03-09 14:54:18	수취함	20230324
785	32도47**	이*진	22400	인천광역시 중구 온화수로	1021509617324	2023-03-09 14:56:11	수취함	20230324
786	53두99**	백*우	12765	경기도 용주시 이배제로	1021509617329	2023-03-09 19:25:01	수취함	20230324
787	50러23**	협*캐피탈 주식회사	63125	제주특별자치도 제주시 삼부로	1021509617340	2023-03-10 10:17:54	수취함	20230324
788	88도55**	인*라	22406	인천광역시 중구 하늘달빛로	1021509617343	2023-03-10 10:34:18	수취함	20230324
789	70두93**	바*터블유파이낸셜서비스코리아(주)	21991	인천광역시 연수구 잠단대로124번길	1021509617346	2023-03-10 10:40:19	수취함	20230324
790	48비31**	박*에	22395	인천광역시 중구 하늘별빛로	1021509617347	2023-03-10 10:45:16	기타	20230412
791	125도31**	김*준	22176	인천광역시 미추홀구 송원동 509번지 140호 2/5	1021509617363	2023-02-16 10:32:48	수취함	20230330
792	330부94**	이*조	22858	인천광역시 서구 북오제3로	1021509617364	2023-02-16 13:05:33	수취함	20230330
793	82라15**	이*규	16635	경기도 수원시 권선구 삼천평마로1598번길	1021509617376	2023-02-17 14:31:07	수취함	20230330
794	347고30**	아*준	07269	서울특별시 영등포구 선유사로31길	1021509617366	2023-02-16 14:53:55	수취함	20230330
795	인천99사14**	김*기	21336	인천광역시 부평구 갈매동로	1021509617368	2023-02-16 19:12:00	수취인불명	20230329
796	283루17**	문*진	22522	인천광역시 동구 회수로	1021509617371	2023-02-17 09:39:41	수취함	20230330
797	17조38**	주*회사 가야엔지니어링	57248	전라남도 장성군 남면 나노산단2로	1021509617374	2023-02-17 09:51:24	수취함	20230330
798	303주17**	조*현	22394	인천광역시 중구 두미포로	1021509617378	2023-02-17 15:31:58	수취함	20230330
799	인천84비35**	진*미	21563	인천광역시 남동구 인주대로721번길	1021509617367	2023-02-16 18:00:13	수취함	20230330
800	75누26**	조*형	01045	서울특별시 강북구 노혜로33길	1021509617387	2023-02-17 22:47:01	수취함	20230330
801	59도47**	이*노	22315	인천광역시 중구 신포로27번길	1021509617416	2023-02-18 21:16:39	수취함	20230330
802	303부51**	삼*준	22396	인천광역시 중구 하늘별빛로	1021509617419	2023-02-18 22:26:45	수취함	20230330
803	13조85**	권*호	22376	인천광역시 중구 원마루로	1021509617423	2023-02-19 12:48:02	수취함	20230330
804	183고39**	유*국	41535	대구광역시 북구 대동로3길	1021509617425	2023-02-19 14:34:50	수취함	20230330
805	인천86비86**	김*연	22696	인천광역시 서구 송학로506번길	1021509617427	2023-02-19 16:29:24	수취함	20230330
806	서울08거70**	유*영	22187	인천광역시 미추홀구 토목북로	1021509617463	2023-02-20 22:21:55	수취함	20230330
807	인천81비40**	양*정	08729	서울특별시 송파구 동남로	1021509617375	2023-02-17 12:29:52	수취함	20230330
808	61부83**	오*민	22546	인천광역시 동구 회수로	1021509617434	2023-02-19 17:29:19	수취함	20230330
809	28도49**	엔*이치농협캐피탈(주)	42089	대구광역시 수성구 갈구원대로	1021509617444	2023-02-20 14:28:09	수취함	20230330
810	18부08**	인*환	22319	인천광역시 중구 참외진로174번길	1021509617359	2023-02-16 01:42:50	수취함	20230330
811	88도75**	협*캐피탈 주식회사	21390	인천광역시 부평구 부평대로	1021509617369	2023-02-16 19:14:59	주소불명	20230329
812	38도46**	김*률	22325	인천광역시 중구 인종로	1021509617370	2023-02-16 21:28:08	수취함	20230330
813	119부20**	김*률	22325	인천광역시 중구 인종로	1021509617441	2023-02-20 08:23:51	주소불명	20230329
814	27도80**	L* JIAXIU	16443	경기도 수원시 팔달구 화양로5번길	1021509617372	2023-02-17 09:46:20	수취함	20230330

순번	차량번호	수취인성명	우편번호	주소	동기번호	단속일시	반송사유	반송일
815	48라43**	주*풍	22002	인천광역시 연수구 권벤시아대로	1021509617377	2023-02-17 14:44:00	수취함	20230330
816	269머72**	현*훈	22396	인천광역시 중구 하늘별빛로	1021509617384	2023-02-17 20:33:25	수취함	20230330
817	315러60**	김*환	23111	인천광역시 옹진군 북도면 장봉로552번길	1021509617413	2023-02-18 18:33:25	수취함	20230330
818	567라2**	함*유	21572	인천광역시 남동구 남동대로711번길	1021509617420	2023-02-18 23:05:28	수취함	20230330
819	63다58**	김*섭	22753	인천광역시 서구 청라한내로	1021509617437	2023-02-19 20:20:56	수취함	20230330
820	36다29**	장*숙	22399	인천광역시 중구 은하수로	1021509617385	2023-02-17 20:35:11	수취함	20230330
821	34제33**	김*윤	08252	서울특별시 강남구 역삼로4길	1021509617388	2023-02-17 23:28:28	수취함	20230330
822	289모47**	강*원	08392	서울특별시 구로구 디지털로32가길	1021509617389	2023-02-17 23:31:47	수취함	20230329
823	82다57**	한*준	21522	인천광역시 남동구 만수로100번길	1021509617390	2023-02-18 09:46:20	수취함	20230330
824	67나81**	윤*관	13832	경기도 과천시 별양로	1021509617391	2023-02-18 10:32:54	수취함	20230330
825	29나21**	롯데글로벌로지스(주)	04527	서울특별시 중구 동일로	1021509617393	2023-02-18 11:56:13	수취함	20230330
826	06누28**	정*환	15491	경기도 안산시 상록구 안산천남1로	1021509617396	2023-02-18 14:42:53	수취함	20230330
827	20무13**	윤*진	22389	인천광역시 중구 은하수로	1021509617407	2023-02-18 17:06:27	수취함	20230330
828	41노35**	아*인		인천광역시 중구 하늘중앙로	1021509617409	2023-02-18 17:12:06	수취함	20230330
829	105하37**	(유)*멤렌터카	58827	전라남도 신안군 알해솔 수련태도길	1021509617410	2023-02-18 17:31:50	수취함	20230330
830	46누38**	임*원	27630	충청북도 음성군 금왕읍 무곡로	1021509617411	2023-02-18 17:33:59	수취함	20230330
831	164무78**	Y*N CHUNG FAN	22175	인천광역시 미추홀구 아임대로29번길	1021509617414	2023-02-18 20:21:33	수취함	20230330
832	22호14**	정*훈	22754	인천광역시 서구 비즈나스로	1021509617417	2023-02-18 21:24:17	수취함	20230330
833	110고88**	하**	10855	경기도 파주시 평화로	1021509617422	2023-02-19 12:46:19	수취함	20230330
834	75가78**	윤*정	22372	인천광역시 중구 관창로36번길	1021509617426	2023-02-19 15:48:55	수취함	20230330
835	210너54**	신*카드(주)	21556	인천광역시 남동구 인주대로	1021509617430	2023-02-19 16:42:09	수취함	20230330
836	64서31**	김*옥,안무영	10068	경기도 김포시 김포한강8로	1021509617433	2023-02-19 17:27:39	수취함	20230330
837	101마66**	박*수	14667	경기도 부천시 지평로	1021509617435	2023-02-19 17:30:48	수취함	20230330
838	25누07**	노*단	22395	인천광역시 중구 하늘별빛로	1021509617438	2023-02-19 21:05:54	수취함	20230330
839	304제76**	(주)*리로지스	22341	인천광역시 중구 서해대로180번길	1021509617442	2023-02-20 12:44:51	수취함	20230330
840	61가39**	(주)*서울택시	08838	서울특별시 관악구 신림로	1021509617443	2023-02-20 13:24:26	수취함	20230330
841	73서98**	정*기	22407	인천광역시 중구 은하수로	1021509617446	2023-02-20 14:28:29	수취함	20230330
842	60제79**	박*원	22314	인천광역시 중구 용예문로	1021509617462	2023-02-20 22:19:12	수취함	20230330
843	82서32**	백*김은나무주식회사	08084	서울특별시 강남구 학동로82길	1021509617473	2023-02-21 05:20:45	수취인불명	20230329
844	64다27**	김*문	21564	인천광역시 남동구 용정로3번길	1021509617476	2023-02-21 12:13:12	수취함	20230330
845	27너88**	구*승	21947	인천광역시 연수구 한진로	1021509617477	2023-02-21 12:58:26	수취함	20230330
846	41호84**	박*신	14506	경기도 부천시 평정로	1021509617491	2023-02-21 22:51:12	수취함	20230330
847	30제39**	함*유	21572	인천광역시 남동구 남동대로711번길	1021509617492	2023-02-21 22:37:21	수취함	20230330
848	747나19**	비*디블유파이낸셜서비스코리아(주)	21991	인천광역시 연수구 첨단대로124번길	1021509617498	2023-02-22 16:56:09	수취함	20230330
849	72가16**	원*원	22398	인천광역시 중구 하늘별빛로	1021509617514	2023-02-23 10:18:07	보관함	20230329
850	02라49**	현*캐피탈 주식회사	21390	인천광역시 부평구 부평대로	1021509617521	2023-02-23 19:20:46	수취함	20230330
851	57노29**	김*중	05698	서울특별시 송파구 송파대로	1021509617522	2023-02-23 19:22:59	수취함	20230330

순번	차량번호	수취인성명	우편번호	주소	동기번호	단속일시	반송사유	반송일
852	68772**	이*희	21954	인천광역시 연수구 비류대로186번길	1021509617529	2023-02-24 11:25:13	수취함	20230330
853	10768**	김*한	08798	서울특별시 송파구 송이로31길	1021509617534	2023-02-24 14:31:37	수취함	20230330
854	48788**	유*호	22394	인천광역시 중구 동미포로	1021509617536	2023-02-24 10:24:49	수취함	20230330
855	263794**	김*빈	21952	인천광역시 연수구 청량로186번길	1021509617541	2023-02-24 18:57:11	수취함	20230330
856	32971**	송*현	21558	인천광역시 남동구 인주대로591번길	1021509617542	2023-02-24 20:51:08	수취함	20230330
857	12788**	현*캐피탈 주식회사	21390	인천광역시 부평구 부평대로	1021509617545	2023-02-24 21:17:38	수취함	20230330
858	16714**	조*정	06910	서울특별시 동작구 흑석로5길	1021509617548	2023-02-25 10:54:27	수취함	20230330
859	40740**	주*학	42929	대구광역시 달서군 다사읍 서재로7길	1021509617559	2023-02-25 18:19:26	수취함	20230330
860	48711**	김*태	21405	인천광역시 부평구 부평공원로	1021509617569	2023-02-26 00:16:06	수취함	20230330
861	14709**	인*남	18111	경기도 오산시 문서로	1021509617578	2023-02-26 13:03:00	수취함	20230330
862	17746**	에*케이엔터가 주식회사	58827	전라남도 신안군 알해를 수련대도길	1021509617581	2023-02-26 15:14:08	수취함	20230330
863	347753**	전*혜	22021	인천광역시 연수구 원드마크로	1021509617591	2023-02-26 17:23:07	수취함	20230330
864	01708**	박*영	13614	경기도 성남시 분당구 정자일로	1021509617593	2023-02-26 19:49:26	수취함	20230330
865	53722**	조*숙	22376	인천광역시 중구 영종대로278번길	1021509617603	2023-02-27 19:00:20	수취인불명	20230329
866	03744**	현*캐피탈 주식회사	21390	인천광역시 부평구 부평대로	1021509617609	2023-02-27 21:56:36	수취함	20230330
867	25780**	김*용	22327	인천광역시 중구 도원로	1021509617611	2023-02-28 05:18:07	수취함	20230330
868	09716**	아*호	22389	인천광역시 중구 은하수로	1021509617616	2023-02-18 14:29:16	수취함	20230330
869	35782**	황*옥	22000	인천광역시 연수구 해송로	1021509617621	2023-02-21 16:56:01	수취함	20230330
870	62742**	박*용	22114	인천광역시 미추홀구 수곡로112번길	1021509617633	2023-02-28 21:19:40	수취인불명	20230330
871	20780**	(주)*이엔씨	14947	경기도 시흥시 신항마을1길	1021509617640	2023-02-28 22:13:36	수취함	20230330
872	183788**	산*캐피탈(주)	48956	부산광역시 중구 대창로	1021509617649	2023-02-28 22:37:31	수취함	20230330
873	153739**	우*금융캐피탈(주)	63221	제주특별자치도 제주시 연산로	1021509617654	2023-02-28 22:46:03	수취함	20230330
874	05794**	에*케이엔터가 주식회사	58827	전라남도 신안군 알해를 수련대도길	1021509617666	2023-02-20 21:18:15	수취함	20230330
875	82799**	김*근	22371	인천광역시 중구 영종대로	1021509617675	2023-02-24 20:51:10	수취함	20230330
876	842788**	윤*길	22368	인천광역시 중구 영종대로27번길	1021509617683	2023-02-26 22:12:24	수취함	20230330
877	68764**	S*네트웍스(주)	57136	전라남도 함평군 함평읍 장년리 1347번지 1호	1021509617684	2023-02-27 20:22:02	수취함	20230330
878	55755**	(주)*다인트렌스	22190	인천광역시 미추홀구 아얌대로	1021509617716	2023-03-11 10:19:19	수취함	20230330
879	19749**	안*희	22356	인천광역시 중구 배운로414번길	1021509617447	2023-02-20 17:57:19	수취함	20230330
880	23798**	최*준	22161	인천광역시 미추홀구 미추로46번길	1021509617386	2023-02-17 22:17:32	수취함	20230330
881	28717**	인*중부경찰서	22313	인천광역시 중구 채물방로	1021509617392	2023-02-18 11:48:58	수취함	20230330
882	487421**	이*현	22147	인천광역시 미추홀구 경원대로780번길	1021509617394	2023-02-18 12:05:11	수취함	20230330
883	140730**	(주)*홍운수	48728	부산광역시 동구 중앙대로	1021509617395	2023-02-18 14:13:37	수취함	20230330
884	75778**	김*용	22364	인천광역시 중구 신도시북로43번길	1021509617405	2023-02-18 16:31:52	수취함	20230330
885	73756**	방*근	22647	인천광역시 서구 원당대로839번길	1021509617406	2023-02-18 16:34:06	수취함	20230330
886	86723**	에*스프리트(주)(동인천지점)	22151	인천광역시 미추홀구 미추홀대로626번길	1021509617418	2023-02-18 22:23:05	수취함	20230330
887	35705**	박*서	22176	인천광역시 미추홀구 낙성동로	1021509617424	2023-02-19 13:54:22	수취함	20230331
888	59792**	도*철	22324	인천광역시 중구 우현로20번길	1021509617431	2023-02-19 17:14:37	수취함	20230329