

[별지 제3호서식]

공동주택 관리 보조금 지급 신청서(예시)

신청단지	공동주택명	‘갑’ 아파트		동 수	8 동
	주 소	중산 동 123-4 번지		세 대 수	800 세대
지 원 신 청 내 용					
사 업 명	사업비(단위: 천원)			금회 신청분	
	총 계	자체부담	지원신청	착수금	준공금
부대시설 교체 공사	8,000	500	7,500	3,750	3,750
↑ 관리지원신청서와 동일한 사업명으로 기재	↑ 계약금액 (VAT포함)			↑지원신청금의 1/2 기재	↑지원신청금의 1/2 기재
총 계					
입금계좌	은행명	예금주		계좌번호	
	우리은행	‘갑’ 아파트 입주자대표회의		123-456-7890	
<p>「인천광역시 중구 공동주택 관리 지원 조례 시행규칙」 제7조제1항에 따라 위와 같이 보조금을 신청하오니 상기 계좌로 입금하여 주시기 바랍니다.</p> <p>2023 년 0 월 0 일</p> <p>신청인 입주자대표회의 회장 홍 길 동 (인)</p> <p>관 리 사 무 소 소장 김 중 구 (인)</p> <p>인천광역시 중구청장 귀하</p> <p>※구비서류</p> <p>1. 사업을 위한 계약서 등 사업착수 관련 서류</p> <p>2. 보조금 입금통장 사본</p>					

사업 개시(착수) 보고서(예시)

사업단지	공동주택명	‘갑’ 아파트		연 락 처	010-0000-0000
	주 소	중산 동 123-4 번지		동수/세대수	8 동 800 세대
사 업 명	부대시설 교체 공사				
계약내용 → 계약서상 내용을 기준으로 기재	발 주 자	홍 길 동			
	계약상대자	‘을’ 업체			
	계 약 금 액	8,000,000 원			
	계약보증금	1,000,000 원 없을 경우 미기재			
	착수년월일	2023년 4월 30일			
	준공예정일	2023년 5월 31일			
	기 타	-			
<p>「인천광역시 중구 공동주택 관리 지원 조례 시행규칙」 제7조제4항에 따라 위와 같이 사업 착수하였음을 통보합니다.</p> <p>2023 년 0 월 0 일</p> <p>신청인 입주자대표회의 회장 홍 길 동 (인) 관 리 사 무 소 소장 김 중 구 (인)</p> <p>인천광역시 중구청장 귀하</p> <p>구비서류 : 계약서 사본 1 부.</p>					

공동주택 관리지원사업 청렴 이행서약서(예시)

위 지방보조사업과 관련하여 인천광역시 중구로부터 교부받은 지방보조금의 사용에 있어 교부조건 및 사업계획과 관계법령에 규정된 절차에 따라 공정하고 투명하게 집행하겠으며, 귀 인천광역시 중구에서 요구하는 청렴 활동에 적극 협조하겠습니다.

아울러, 교부받은 지방보조금의 사용과정에서 관련된 이들은 이유 여하를 막론하고 귀 인천광역시 중구의 사전 승인 없이 임의로 변경하여 사용하거나 교부 목적 이외에 사용하지 않도록 하겠으며, 이를 위반할 시에는 지방재정법 등 관계법령에 따라 아래와 같이 처벌 받을 수 있음을 충분히 이해하고 이에 책임질 것을 서약합니다.

< 벌칙 규정(지방재정법 제97조 및 제98조) >

○ 부정한 방법으로 지방보조금을 교부받은 지방보조사업자 등에 대한 벌칙(제97조)

- 거짓 신청이나 그 밖의 부정한 방법으로 지방보조금을 교부받은 자와 그 사실을 알면서 지방보조금을 교부한 자는 5년 이하의 징역 또는 3천만원 이하 벌금 부과
- 법령, 지방보조금 교부결정의 내용, 법령에 따른 자치단체장의 처분에 대한 선량한 관리자로서의 주의 의무를 위반하여 다른 용도에 사용한 보조사업자에 대해 3년 이하의 징역 또는 2천만원 이하의 벌금 부과
- 자치단체장의 승인 없이 사업계획 또는 보조사업에 소요되는 경비의 배분을 변경하거나, 임의로 다른 사업자에게 인계 또는 중단·폐지, 자치단체장의 보조사업 수행 정지명령을 위반, 보조사업 실적보고서를 거짓으로 작성 제출 등의 행위를 한 보조사업자에 대해서는 각각 1천만원 이하의 벌금 부과

○ 지방보조사업 법인 대표자 등에 대한 양벌 규정(제98조)

- 거짓 신청으로 보조금을 교부받는 등 벌칙에 해당되는 행위를 한 지방보조사업 법인의 대표자, 또는 대리인, 사용인, 종업원이 그 업무를 게을리 한 경우에는 해당 벌금형 부과

2023. 0 . 0.

대표자 ‘갑’ 아파트 입주자대표회의 (서명)
홍길동

(예시)

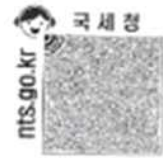

사업자등록증

(일반과세자)

등록번호 :

상 호 '갑' 아파트 입주자대표회의

성 명 : 생 년 월 일 :

개업연월일 :

사업장소재지 :

사업의종류 :

발급사유 :

공동사업자 :



사업자 단위 과세 적용사업자 여부 : 여() 부(✓)

전자세금계산서 전용 전자우편주소 :

세무서장

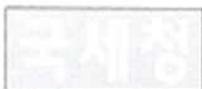

국세청
National Tax Service

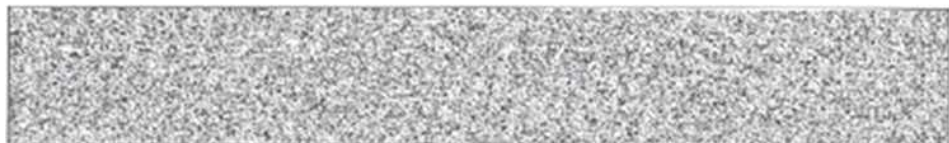

(예시)

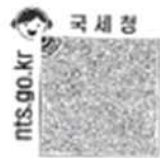

사업자등록증

(일반과세자)

등록번호 :

상 호 을 업체

성 명 :

생년월일 :

개업연월일 :

사업장소재지 :

사업의종류 : 건설업, 〇〇업, ...

발급사유 :

공동사업자 :



사업자 단위 과세 적용사업자 여부 : 여() 부(✓)

전자세금계산서 전용 전자우편주소 :

세무서장

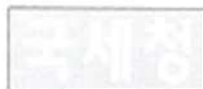

국세청
National Tax Service



민간건설공사 표준도급계약서(예시)

1. 공 사 명 : 부대시설 교체 공사
2. 공사장소 : 중산동 123-4번지
3. 착공년월일 : 2023년 4월 30일
4. 준공예정년월일 : 2023년 5월 31일
5. 계약금액 : 일금 8,000,000 원정 (부가가치세 포함)
- (노무비¹⁾ : 일금 원정, 부가가치세 일금 원정)
- 1) 건설산업기본법 제88조제2항, 동시행령 제84제1항 규정에 의하여 산출한 노임
6. 계약보증금 : 일금 1,000,000 원정
7. 선 금 : 일금 원정(계약 체결 후 00일 이내 지급)
8. 기성부분금 : ()월에 1회
9. 지급자재의 품목 및 수량
10. 하자담보책임(복합공종인 경우 공종별로 구분 기재)

공종	공종별계약금액	하자보수보증금율(%) 및 금액	하자담보책임기간
		() % 원정	

11. 지체상금을 :
12. 대가지급 지연 이자율 :
13. 기타사항 :

"도급인"과 "수급인"은 합의에 따라 붙임의 계약문서에 의하여 계약을 체결 하고, 신의에 따라 성실히 계약상의 의무를 이행할 것을 약속하며, 이 계약의 증 거로서 계약문서를 2통 작성하여 각 1통씩 보관한다.

- 붙임서류 : 1. 민간건설공사 도급계약 일반조건 1부
2. 공사계약특수조건 1부
3. 설계서 및 산출내역서 1부

년 월 일

도 급 인 수 급 인

주소 인천 중구 중산동 123-4 주소 인천 중구 운남동 123-4

성명 ‘갑’ 아파트 대표 홍길동 (인) 성명 ‘을’ 업체 대표 김신희 (인)

(예시)

WOORIBANK
SWIFT CODE : HVBKRR5EXXX

‘갑’ 아파트입주자대표회의

남

계좌번호 : **123-456-7890**

예금과목 **기업자유예금(우리CUBE통장)**

실명확인필 **19-11-27(신규발행)**

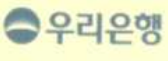



대한민국정부 인지세 100원 납대문새우서장
후납승인 2018년 100003086호

인감자용

계좌관리점: **서초구청지점**

개설일자: **2019-11-27**

전화: **02-576-8096**

통장발행점: **서초구청지점**

발행일자: **2019-11-27**

전화: **02-576-8096**

(이 통장은 표자를 함하여 12장입니다.)

용요출서 (1037)

약관적용 안내

- 이 통장의 거래에는 예금거래기본약관, 신차거래약관 및 해당 예금 개별약관을 적용하며, 우리 은행에 비치된 약관내용을 열람 또는 교부 받으실 수 있습니다.

필수 안내사항 ①

- 통장 및 현금카드를 타인에게 인도하는 경우 손해배상책임을 부담할 수 있고, 관련법에 의해 처벌받을 수 있습니다. 또한 입출금이 자유로운 예금인권에 따라 계좌개설 등의 금융거래가 제한될 수 있습니다.
- 1년간 자동회기기로 입금, 출금, 이체거래가 없는 계좌는 자동회기 1일 인출 및 이체한도가 70만원으로 하향조정 됩니다.

필수 안내사항 ②

- 서명으로 동행한 통장은 신분증을 지참한 예금주 본인만 거래 가능합니다.
- 비밀번호가 타인에게 누설될 경우 예금이 부정 인출 될 수 있으므로 타인에게 알지 못하도록 하여 주십시오.
- 통장, 인감, 현금카드, 신용카드 등 분실 시는 바로 가까운 우리은행 영업점 또는 고객센터로 신고하여 주십시오.

※ 통장, 현금카드 분실신고 : 1588-5000 / 1599-5000

신용카드, 체크카드 분실신고 : 1588-5300

통장일련번호 001

영문지점명: SOCHO GUCHUNG BRANCH

전자뱅킹 출금계좌등록 2019-11-27

 **고객의 말씀 080-365-5000**
(휴대폰 02-2008-5000)