2024년 4월 중 정례반상회 홍보자료 목록

주요 홍보내용(26건)

①	「일상 속 작은 행복 시민 아이디어 공모전」 안내	/	시정혁신담당관
②	「4월은 법인지방소득세 신고·납부의 달」입니다.	/	지방세정책담당관
③	1년 365일, 자원봉사 하기 좋은 날! 자원봉사란?	/	자치행정과
④	2024년 국가보훈대상자 유료도로 통행료 감면단말기 지원안내	/	보훈정책과
⑤	2024년 인천광역시 사망한 참전유공자 배우자수당 지원사업 안내	/	보훈정책과
⑥	2024년 국가보훈대상자 전·월세보증금 융자(이차보전)지원사업 안내	/	보훈정책과
⑦	시민을 행복하게 인천을 안전하게 안전디딤돌 앱에서	/	안전예방과
⑧	재난피해자 심리회복 지원사업 안내	/	사회재난과
⑨	여름철 자연재해 보상은 풍수해보험으로!	/	자연재난과
⑩	신중년 사회공헌사업 참여기관 및 참여자 추가모집	/	경제정책과
⑪	「신중년아지트」 무료교육 참가자 모집	/	경제정책과
⑫	제3회차 「항만·항공·물류기업 채용박람회」 개최 안내	/	경제정책과
⑬	2024년 가정용 저녹스 보일러 보급사업 안내	/	대기보전과
⑭	시민이 만드는 뮤직페스타 「요기조기 음악회」가 여러분을 찾아갑니다.	/	예술정책과
⑮	감염병 예방수칙 「A형 간염」 알아보기	/	감염병관리과
⑯	손씨기 뷰박스 대여사업 안내	/	감염병관리과
⑰	의료급여수급권자 건강검진 지원 안내	/	건강증진과
⑱	마음으로 하나되는 인식개선 이벤트!!	/	건강증진과

⑲	국가 금연지원서비스로 쉽게 금연하세요!	/	건강증진과
⑳	인천 1인가구 포털 서비스 운영 홍보	/	인구가족과
㉑	보호가 필요한 아이들의 가족이 되어주실 위탁부모님을 모집합니다.	/	아동정책과
㉒	수도요금 전자고지로 받으세요	/	상수도사업본부
㉓	수도요금, 편리한 자동납부 신청하세요	/	상수도사업본부
㉔	인천하늘수 안심하고 음용하세요!	/	상수도사업본부
㉕	과적 행위 예방 홍보 및 단속안내	/	종합건설본부
㉖	인천광역시 미추홀도서관 및 분관 도서관 홍보내용	/	
㉖-①	인천광역시 미추홀도서관 2024. 5월 문화행사	/	미추홀도서관
㉖-②	인천광역시 청라호수도서관 2024. 5월 문화행사	/	청라호수도서관
㉖-③	인천광역시 청라국제도서관 2024. 5월 문화행사	/	청라국제도서관
㉖-④	인천광역시 영종하늘도서관 2024. 5월문화행사	/	영종하늘도서관
㉖-⑤	인천광역시 마전도서관 2024. 5월 문화행사	/	마전도서관

「일상 속 작은 행복 시민 아이디어 공모전」 안내

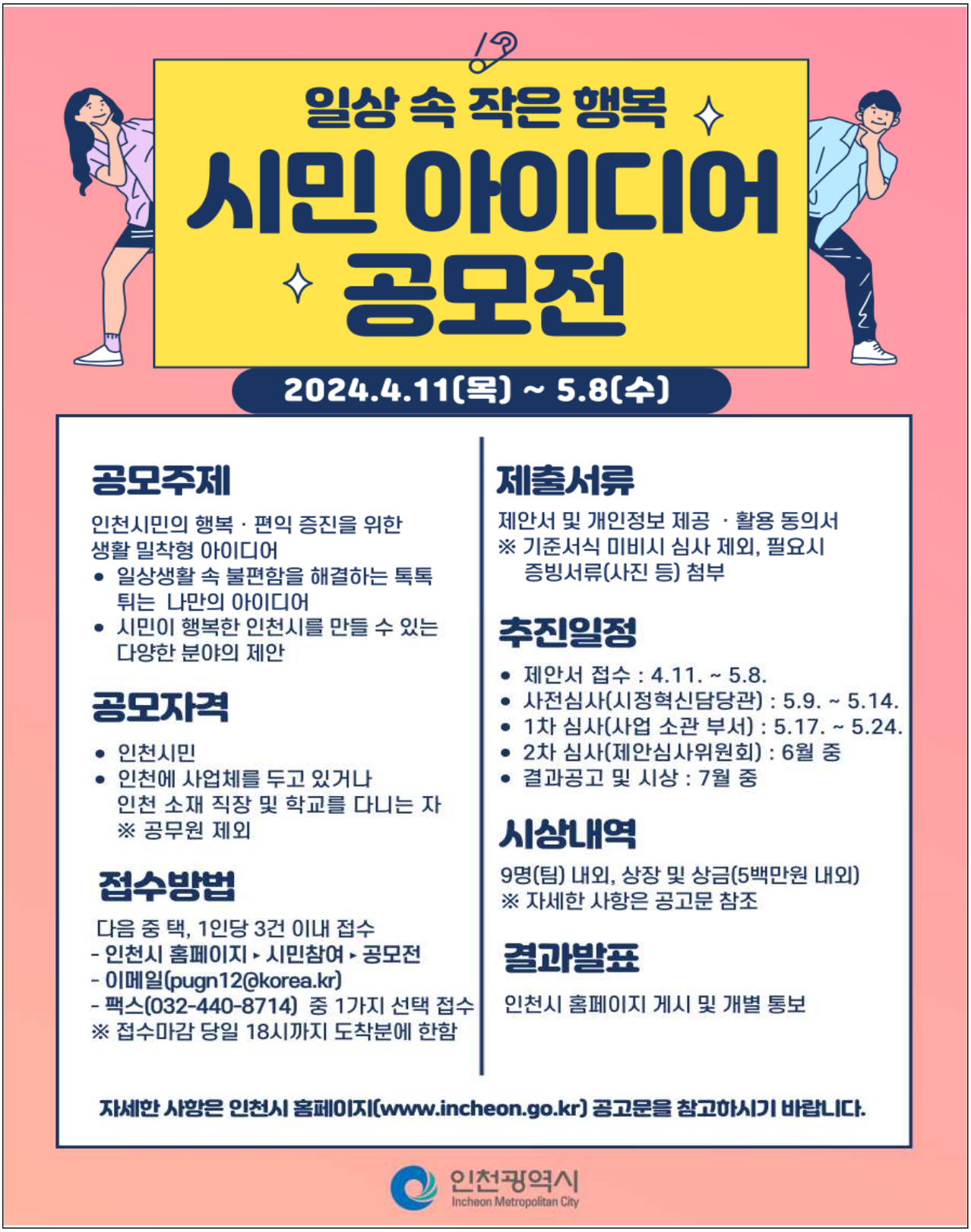

【인천광역시 시정혁신담당관실 ☎ 440-1653】

「4월은 법인지방소득세 신고 · 납부의 달」 입니다.

4. 30.(화)까지 법인지방소득세를 신고·납부 해주세요!

○ **12월말 결산 법인의 '23년 귀속 법인소득에 대하여 '24. 4. 30.(화)까지 관할 군 · 구청에 신고 · 납부하여야 합니다.**

- 각 사업연도의 소득금액이 없거나 결손금이 있는 법인의 경우도 반드시 신고
- 연결법인의 경우 사업연도 종료일의 말일부터 5개월 이내 신고·납부
- 건설 · 제조 · 수출중소기업, 고용 · 산업위기대응특별지역 소재 중소기업
  ☞ 납부기한 3개월 직권연장 (7월 말까지 납부기한 연장)

법인지방소득세 신고 · 납부 시 유의 사항

○ **둘 이상의 지방자치단체에 사업장이 있는 경우 안분하여 신고·납부**

- 다만, 인천광역시 내 둘 이상의 구(區)에 사업장이 있을 경우는 본점 또는 주사무소 소재지에 일괄 신고·납부(강화군 옹진군은 각각 신고납부)
- 안분 대상 법인이 안분하지 않고 하나의 자치단체에만 신고한 경우 나머지 사업장은 무신고 가산세 부과

○ **법인지방소득세 신고할 때 신고서 및 첨부서류를 반드시 제출**

- 사업장이 여러 자치단체에 있는 경우 「과세표준 및 세액신고서」를 자치단체마다 각각 제출
- 하나의 자치단체(시·군·구)에만 사업장이 있는 경우는 안분명세서 제출 불필요
- 첨부서류는 본점 소재지 자치단체에만 제출해도 되나, 미제출의 경우는 무신고 가산세 부과

○ **법인지방소득세 분할납부 제도 신설**

- 납부할 세액이 100만원을 초과하는 경우 납부할 세액의 일부를 납부기한이 지난 후 1개월(중소기업* 2개월) 이내 분납 가능
  * 「조세특례제한법」 제6조 제1항에 따른 중소기업

○ **법인지방소득세 과세표준 계산 시 해당 외국법인세액 차감하여 신고**

- 당해 연도 모두 차감하지 못한 외국법인세액은 향후 15년 간 법인지방소득세 과세표준에서 차감

○ **법인지방소득세 재해손실세액 차감제도 신규 도입**

- 재해로 인해 손실이 발생한 경우 손실비율만큼 세액 차감 가능

○ **수정신고는 자치단체 결정 · 경정 통지 전까지 가능**

○ **위택스(www.wetax.go.kr)를 통해 편리하게 전자신고 가능**

- 기타 자세한 신고안내는 위택스(www.wetax.go.kr) 공지사항을 참고하세요.

【인천광역시 지방세정책담당관 ☎ 440-1623】

1년 365일, 자원봉사 하기 좋은 날! 자원봉사란?

대한민국 온기나눔

1년 365일!

자원봉사 하기 좋은 날!

자원봉사란?

사회문제의 예방과 해결을 위해 대가없이
자발적으로 참여하는 시민들의 공익적인 활동

자원봉사 가치	1. 개인의 인성개발 2. 신체적, 정신적 건강 3. 사회적 연대형성 4. 잠재력 개발 등
자원봉사 효과	1. 새로운 이해 및 관계 형성 2. 다양한 경험 3. 잠재력 개발 및 역할수행의 보람 4. 계층 간 화합 및 풍요로운 사회 조성 등
자원봉사 특성	1. 자발성 2. 무보수성 3. 공공성 4. 이타성 5. 자아실현성 6. 비정파성 (정치적 X) 7. 비종파성 (종교적 X) 등
자원봉사 인센티브	1. 자원봉사자 증 발급 2. 자원봉사 할인가맹점 3. 자원봉사자 인정보상 (우수자원봉사자 워크숍, 핸드프린팅, 문화혜택 지원, 인증서 수여 등) 4. 병 간호비 지원사업 5. 자원봉사 종합보험 등

* 기타 자세한 사항은 인천광역시 및 군·구자원봉사센터로 문의하여 주시기 바랍니다.

사단법인 인천광역시자원봉사센터

인천광역시 남동구 용천로 208, 사회복지회관 410호 (간석동)
☎ 032-863-1365 / www.icvt.or.kr

【인천광역시 자치행정과 ☎ 440-2445】

붙 임 **인천광역시 및 군 · 구 자원봉사센터 활동 안내**

인천광역시 및 군구 자원봉사센터

대한민국 온기나눔

자원봉사활동 안내

센터명	일 시	활동명 (내 용)	연 락 처
인천시	5/25(토) 9:00~15:00	온기나눔 영양밥차(무료급식)	032-423-0945
강화군	연중	찾아가는 이불세탁 봉사의 날 (이불세탁 차량 수거 및 세탁 지원)	032-934-8441
옹진군	5월	Green 스마일 옹진 (환경취약지역 환경정화활동)	032-899-2315
중구	2월 ~ 9월	폐지나눔활동 (자원봉사자가 폐지를 모아 센터 제출)	032-777-1365
동구	연중	폐우산 다시 쓰고 환경도 지켜요! (버려지는 폐우산 수리하는 자원순환활동)	032-772-6973
미추홀구	5/25(토) 10:00~16:00	제 12회 미추홀희망나눔축제 (희망꾸러미 만들기 및 전달활동 등)	032-873-1365
연수구	5/11(토) 14:00~17:00	우리집 반려견과 함께 승기천에서 플로깅하개 ~ 기부하개 ~ (반려견과 함께 플로깅 활동)	032-832-8787
남동구	5월 말일(예정)	인천시 인식개선 캠페인 활동	032-472-1365
부평구	연중	'재능뱅크' 재능기부 활동 (법률, 의료, 문화예술 및 체육, 전문기술, 기타)	032-509-8767
계양구	매월 토요일 (두번째, 네번째) 매월 일요일 (세번째)	우리는 주말에도 봉사한다~ (환경정화활동 및 분리배출 캠페인 등)	032-430-7725
서구	5/8(수) 13:30~16:30	2050 에코체인지 '도심속 나무심는 데이' (하천 주변 화초 심기 활동)	070-4186-7516

* 신청방법 : 1365자원봉사포털 및 군·구자원봉사센터 문의

사단법인 인천광역시자원봉사센터

2024년 국가보훈대상자 유료도로 통행료 감면단말기 지원 안내

1. 지원대상

○ 기존 통행료 감면단말기 구매실적이 없으며 통합복지카드 소유자

※ 통합복지카드는 신한카드사에서 발급된 카드
(상단우측에 '국가보훈부 · 한국도로공사' 마크, 하단에 '0300-' 로 시작되는 번호 있음)

○ 연100대 지원

※ 한정된 수량 / 배송까지 자격확인 기간 소요됨

2. 신청방법

○ 신청서 작성 후 이메일 신청(kong4769@korea.kr) 또는 방문신청(인천시청 보훈정책과)

○ 보훈단체를 통해 신청

※ 붙임 신청서 서식 참고

3. 이용방법

○ 단말기 택배수령 이후 반드시 인천보훈지청 복지과에 방문 등록

4. 감면비율

○ 독립유공자(면제)

○ 1~7급 상이등급을 받은 국가유공자(1~5급 면제, 6~7급 50%할인)

○ 1~14급의 5.18 부상자(1~5급 면제, 6~7급 50%할인)

○ 고엽제후유증 및 후유의증 환자(50%할인)

5. 감면차종

○ 유공자 본인 또는 동일한 세대별 주민등록표에 등재된 세대원이 소유하는 비영업용 차량

○ 배기량 2,000cc 이하 승용차량, 7~10인승 승용자동차, 12인승 이하 승합자동자, 1톤 이하 화물자동차, 전기·수소자동차 중 1대

※ 독립유공자는 승용자동차의 경우 배기량 제한없음

붙 임	신청서 서식

하이패스(hipass) 단말기 등록 신청서

접수 번호	20 - - 호
	(, , , :)

필 수	생년월일(6자리) ※ 기부금영수증 발급 시 필요			운전면허(주민등록증) 발급일	
				발급처	
	자동차 소유자 정 보	개 인			
		성 명		공동명의 성명	
		차량번호		차 명	
		연락처			
		장애인 급 수		통합복지카드 번호 (16자리)	0030- - -
	신청자 정 보	성 명		연락처	
	택배 배송지 주소 (정확히 작성해 주세요.)				

본인은 한국도로공사에서 정한 하이패스(hipass) 및 단말기 이용**약관에 동의하고**, 일반 하이패스와 **4.5톤 이상 화물차의 하이패스 이용방법 준수 및 신청정보 변경 발생 시 정보변경 신청 의무를 이해하였으며,** 미준수 시 발생하는 불이익에 대해서는 신청자 본인에게 있음에 동의합니다. 본 신청서에 기재한 내용이 모두 사실이며 이후 신청서 허위기재로 인해 발생하는 모든 민·형사상의 책임이 본인에게 있음을 확인합니다.

2024. . .

신청인 (서명 또는 인)

(주)휴먼케어 대표이사 및 한국도로공사 귀하

신 분 확 인	개 인	법 인	외국인
	휴대폰 본인인증, 신분증 확인 중 택1	법인 확인 및 (대리인) 신분증 확인	외국인등록증 또는 국내거소증 대리수령 시 대리인 신분증 확인

※ 이용약관 변경사항 및 기타 관련 정보는 홈페이지(***www.hipass.co.kr***)를 참고하시기 바랍니다.

※ 개인사업자의 경우 상호명 또는 성명으로 조회 불가 시 자동차등록증 확인이 필요합니다.

개인정보 수집·이용 및 제공·조회 동의서

(주)휴먼케어 및 한국도로공사 등이 하이패스 차량단말기 등록 및 서비스 제공과 관련하여 본인의 개인정보를 수집·이용하거나 제3자에게 제공·조회하고자 하는 경우에는 「개인정보 보호법」 제15조, 제17조에 따라 본인의 동의를 얻어야 합니다. 이에 본인은 아래와 같은 동의서 내용을 이해하였으며, 본인의 개인정보를 수집·이용 및 제공·조회하는 것에 동의합니다.

1. 개인정보 수집 · 이용에 대한 동의 (필수사항)

구 분	수집 · 이용목적	수집 · 이용하는 개인정보 항목	개인정보 보유 및 이용기간	동의여부
단말기 고객정보	단말기 등록 및 해지	(소유자) 성명, 휴대폰번호, 차명, 차량번호, 단말기번호 (신청자) 성명, 휴대폰번호	· 단말기 해지 또는 명의변경 후 6개월 (사유 : 미납업무 처리)	☐ 동의 ☐ 미동의
전자카드 거래내역	통행료정산, 전자금융거래 내용 확인 및 오류 발생시 확인 및 정정	전자카드번호, 거래일시, 입출구영업소, 거래금액, 잔액	· 3년(전자금융거래법시행령 제12조)	
하이패스 통행정보	통행료 수납 및 고객응대	차량번호, 입출구영업소, 통과일시, 하이패스카드번호, 단말기번호	· 30일	
하이패스 위반(에러) 정보	단말기 품질관리(A/S)	에러(위반) 발생 정보 (통행일시, 진출입요금소, 에러유형, 단말기(OBU)번호, 휴대폰번호, 차량번호)	· 에러(위반)에 대한 사후관리(A/S) 목적 달성 시 까지	
미납통행료 정보	미납통행료 내역 등 정보제공	(소유자) 성명, 차량번호, 위반내역, 휴대폰번호, 차적주소, 통행일시, 진출입요금소, 하이패스 카드번호, 단말기(OBU) 번호	· 단말기 해지 또는 명의변경시 까지	
긴급대피알림	긴급 재난상황 및 교통안전상황 (긴급 대피콜) 알림	(소유자) 차량번호,휴대폰번호	· 단말기 해지 또는 명의변경시 까지	

·개인정보 제공 · 동의는 거부할 수 있으며, 거부 시 하이패스 차량단말기 등록 및 서비스 이용 불가능

(선택사항)

구 분	수집 · 이용목적	수집 · 이용하는 개인정보 항목	개인정보 보유 및 이용기간	동의여부
단말기 고객정보	단말기 등록 및 해지	(소유자) 전자우편	· 단말기 해지 또는 명의변경 후 6개월 (사유 : 미납업무 처리)	☐ 동의 ☐ 미동의
이용약관	이용약관 및 주요정책 안내 (하이패스 이용시 유의사항 포함)	(소유자) 전자우편 또는 휴대전화번호	· 단말기 해지 또는 명의변경 시 까지	☐ 동의 ☐ 미동의
고객만족도	고객만족도 조사	(소유자) 성명, 휴대폰번호	· 해당연도 고객만족도 조사 완료시까지	☐ 동의 ☐ 미동의
알림톡 서비스	하이패스 이용 관련정보 및 유의사항 알림톡 발송	(소유자) 차량번호,휴대폰번호	· 단말기 해지 또는 명의변경 시 까지	☐ 동의 ☐ 미동의

·개인정보 제공 · 동의는 거부할 수 있으며, 거부에 따른 불이익 사항 없음

2. 개인정보 제3자 제공 · 조회에 대한 동의 (필수사항)

구 분	제 공 대 상	제공목적	제공하는 개인정보 항목	개인정보 보유 및 이용기간	동의여부
단말기 고객정보	한국교통안전공단	단말기 등록 및 차종분류	(소유자) 성명, 차량번호	· 단말기 등록(정보변경)시 까지	☐ 동의 ☐ 미동의
전자카드 거래내역	유료도로법 및 연계이용협약에 따른 유료도로 운영자	통행료 정산, 전자금융거래 내용 확인 및 오류 발생 시 확인 및 정정	전자카드 번호, 거래일시, 입출구영업소, 거래금액, 잔액	· 3년(전자금융거래법시행령 제12조)	
하이패스 통행정보	유료도로법 및 연계이용협약에 따른 유료도로 운영자	연계 유료도로 이용차량 통행료수납 및 심사목적 조회	차량번호, 입출구영업소, 통과일시, 하이패스카드번호, 단말기번호	· 목적달성 시까지	

·개인정보 제공 · 동의는 거부할 수 있으며, 거부 시 하이패스 차량단말기 등록 및 서비스 이용 불가능

※ 개인정보 보유 및 이용기간 예외 : 1. 통행료를 납부하지 않은 경우, 납부완료 시 까지, 2. 통행료 관련 분쟁이 발생한 경우, 분쟁완료 시 까지, 3. 다른 법령 또는 당사자의 합의에 따라 보유할 필요가 있는 경우

☐ 전체 동의

20 년 월 일 성 명 : 서명 또는 (인)

참고_1 휴대폰 번호 인증을 통한 본인 확인용으로 수집·이용 및 제공·조회되는 회원의 정보는 '하이패스 및 단말기 이용약관' 별첨 세부 절차에 의거 적용

참고_2 하이패스 에러(위반) 정보 수집·이용 및 제공·조회는 단말기 신규 등록 및 정보변경(명의자 변경에 한함)인 경우 적용

2024년 인천광역시 사망한 참전유공자 배우자수당 지원사업 안내

1. 지원대상

○ 인천광역시에 주민등록을 두고 거주하는 사망한 참전유공자의 65세 이상의 배우자 ※ 보훈예우수당 등 보훈수당과 중복 지급 불가

- 법률상 배우자, 조례 개정 이전 사망한 참전유공자의 배우자, 타시도 전입자, 국가보훈부로부터 사후 참전유공자로 인정받은자

2. 지원내용

○ 지원금액 : **월 5만원** ※ 강화, 옹진 : 월 15만원

- 매월 25일 군·구에서 지급
- 군·구 수당과 시 수당 합산 지급

3. 신청방법

○ 신청기간 : 연중 신청

○ 신청방법 : 구비서류 지참 후, 거주지 행정복지센터 방문 신청

○ 접 수 처 : 거주지 행정복지센터

4. 구비서류

○ 지급신청서(행정복지센터 비치) 1부

○ 사망 참전유공자의 참전유공자증 사본(또는 참전유공자 확인원) 1부

- 참전유공자 확인원 : 행정복지센터에서 팩스민원으로 신청 가능

○ 사망자의 배우자임을 확인할 수 있는 서류 1부

- 가족관계증명서 또는 혼인관계증명서

○ 통장사본(신청인 명의) 1부

○ 본인 주민등록증 1부

5. 문의처 ※ 거주지 관할 군·구청으로 문의

구 분	담당부서	연 락 처	구 분	담당부서	연 락 처
강화군	복지정책과	930-3317	연수구	복지정책과	749-7635
옹진군	복지정책과	899-2313	남동구	복지정책과	453-2504
중 구	복지정책과	760-7532	부평구	복지정책과	509-6457
동 구	복지정책과	770-6455	계양구	복지정책과	450-5365
미추홀구	복지정책과	880-4266	서 구	총무과	560-4094

2024년 국가보훈대상자 전 · 월세보증금 융자(이차보전)지원사업 안내

1. 융자대상

○ 신청일 현재 인천광역시 관할구역에 거주하는 국가보훈대상자

○ 주택유무 : 신청일 현재 무주택자

○ 대상주택 : 인천시 관내 전월세보증금 4억원이하의 주택 및 주거용 오피스텔

○ 신청시기

- 신규임대차 : 입주일과 주민등록전입일 중 빠른 날로부터 3개월 이내
- 갱신임대차 : 주민등록전입일로부터 3개월 이상 경과하고 갱신계약을 체결한 날로부터 3개월 이내

※대출기한을 연장하는 경우에도 자격요건 계속 유지

2. 융자내용

○ 융자한도 : 보증금의 80%이내에서 최대 2억원

○ 융자금리 : 은행재원 협약보증 신한전세대출(주택금융공사) 고시금리

○ 이차보전 : 2%

○ 보 증 료 : 연 0.02%(한국주택금융공사 내규규정에 따라 변동 가능)

○ 융자기간 : 최대 3년이내(최대 8년까지 연장가능)

○ 취급은행 : 신한은행

○ 보증서 발급 : 한국주택금융공사

○ 기타 대출관련 : 한국주택금융공사의 보증규정 및 신한은행 여신규정에 따름

3. 신청 및 접수

○ 신청기간 : 2024. 1. ~ 2024. 12. (재원소진시까지)

○ 신청방법 : 구비서류 지참 후, 본인이 직접 신한은행 방문

○ 접 수 처 : 신한은행

4. 상담 및 문의

○ 인천 관내 신한은행 ☎ 1577-8000

○ 인천시청 홈페이지 고시공고 **'2024년 호국보훈대상자 전월세보증금 융자(이차보전) 지원사업'** 참고

시민을 행복하게 인천을 안전하게

재난정보는 **안전디딤돌 앱** 에서

#한파 #지진 #화재 #감염병 등

재난에서 나를 지키려면?

'안전디딤돌' 앱 설치

'안전디딤돌'은

지진, 한파, 산불, 감염병 등
각종 재난이나
사고에 대한 안전정보를

국민들께 신속·정확하게
전달하기 위해 개발한
스마트폰 앱입니다.

주요 기능① 국민행동요령 안내

총 73개의 재난·안전 사고에
대처하는 방법을 알려드립니다.

주요 기능② 대피소 위치 확인

지진·화학사고 등 16종의 대피소 위치를
내 위치 중심으로 확인할 수 있습니다.

주요 기능③ 재난 정보 확인

뉴스, 기상 예보·특보, 재난 문자 등
재난 정보를 전달합니다.

구글·애플 스토어에서

안전디딤돌

검색해주세요

【인천광역시 안전예방과 ☎ 440-1892】

시민을 행복하게 인천을 안전하게

재난정보는 **안전디딤돌 앱** 에서

'안전 디딤돌'은

지진, 한파, 산불, 감염병 등 각종 **재난이나 사고**에 대한 **안전정보**를 국민들께 **신속·정확하게 전달**하기 위해 개발한 스마트폰 앱입니다.

① 국민행동요령안내

총 73개의 재난 · 안전사고 **대처 방법** 안내

② 대피소 위치 확인

지진 · 화학사고 등 16종의 **대피소 위치**를 내 위치 중심으로 확인

③ 재난정보 확인

뉴스, 재난문자, 기상예보 · 특보 등 **재난 정보 전달**

구글·애플 스토어에서 다운로드!

- #한파 #지진 #화재 #감염병 등 -

재난에서 나를 지키려면?

'안전 디딤돌' 앱 설치

재난피해자 심리회복 지원사업 안내

- 사 업 명: 재난심리회복지원사업
- 사업기간: 연중
- 지원대상: 이재민, 일시대피자, 재난을 직접 목격한 사람, 재난현장에서 구호·자원봉사·복구 활동에 참여한 사람 등

  ※ 태풍, 홍수, 호우, 지진, 화재, 붕괴, 교통사고, 감염병 등 사고 피해자
- 수행기관: 재난심리회복지원센터(대한적십자사 인천지사* 내)

  * 상세주소 : 인천시 연수구 연수동 함박뫼로 220
- 상담방법: 대면 및 비대면
- 비　　용: **무료**
- 대표번호: 1670-9512

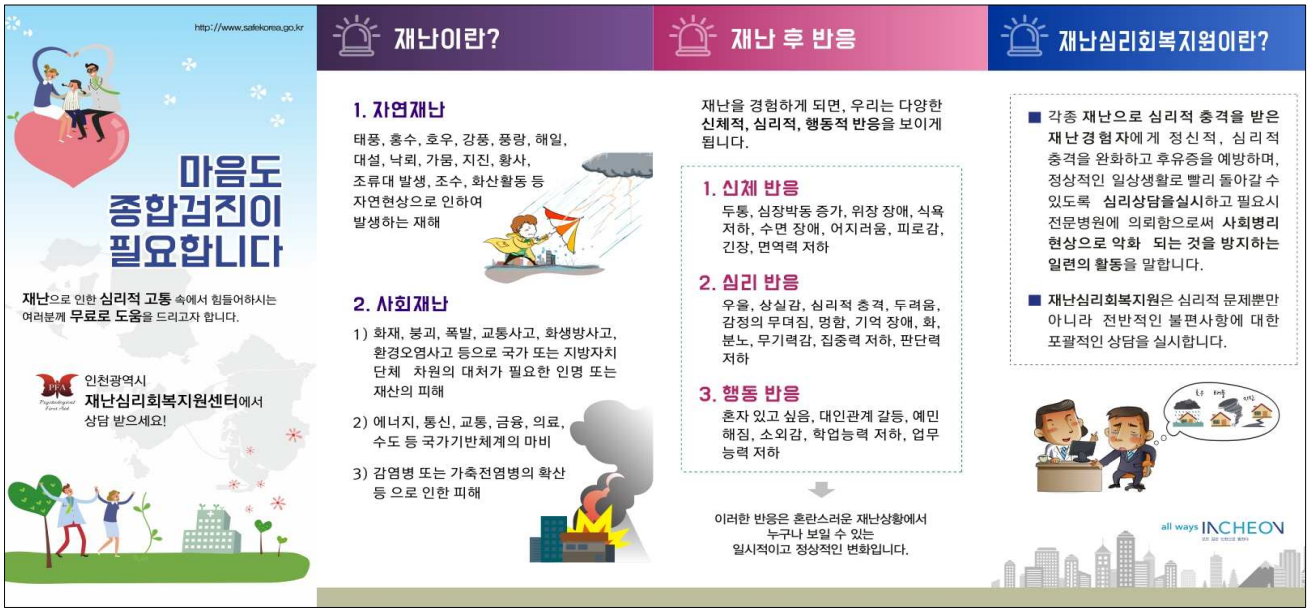

【인천광역시 사회재난과 ☎440-1848】

여름철 자연재해 보상은 풍수해보험으로!

❑ 풍수해보험이란?

- 정부가 보험료를 지원하고 국민 누구나 혜택받는 든든한 자연재해보험
- 풍수해 및 지진 등 자연재해로 인한 재산피해를 실질적으로 보상하고, 행정안전부와 인천광역시가 보험료의 70% 이상(최대 92%)을 지원합니다.

❑ 가입 대상 : 주택(동산 포함), 온실(비닐하우스 포함), 소상공인의 상가·공장

❑ 대상 재해 : 태풍, 홍수, 호우, 강풍, 풍랑, 해일, 대설, 지진, 지진해일

❑ 가입 문의

- 풍수해보험 판매 7개 민간보험사 연락처

DB손해보험	· 044)205-5990
현대해상화재보험	· 044)205-5991
삼성화재	· 044)205-5992
KB손해보험	· 044)205-5993
NH농협손해보험	· 044)205-5994
한화손해보험	· 044)205-5995
메리츠화재	· 044)205-5996

국민재난안전포털
(보험 자세히 알아보기)

보험관리지도시스템
(보험료 계산해보기)

【인천광역시 자연재난과 ☎ 440-3359】

보험금 지급 사례

보험금 지급 사례는
어떻게 될까요?

보험금 지급 사례

주택 · 온실 · 소상공인의 현실적 보상을 통한
조기 생활안정에 기여하고 있습니다!

주택

지급보험금	178,200,000 원	
피해내용	'20년 8월 남부권 집중호우로 인한 주택, 동산 침수피해	
납입보험료 (연간)	정부지원	32,900원
	자부담	29,600원

보험 미가입 시 받는 재난지원금 : 16,000,000원

온실

지급보험금	322,101,360 원	
피해내용	'22년 2월 강풍으로 인한 온실피해	
납입보험료 (연간)	정부지원	6,353,900원
	자부담	1,012,000원

보험 미가입 시 받는 재난지원금 : 42,000,000원

상가 · 공장

지급보험금	35,000,000 원	
피해내용	'22년 9월 강풍으로 인한 건물, 재고자산 피해	
납입보험료 (연간)	정부지원	123,500원
	자부담	39,200원

보험 미가입 시 받는 재난지원금 : 3,000,000원

보험 가입 안내

풍수해보험 이렇게
준비해요!

가입안내

지금 바로 보험 가입 **신청하세요!**

어디서나 가입문의

- 풍수해보험 판매 민간보험사
- 전국 지자체 재난관리부서
- 읍 · 면 · 동 행정복지센터
- 중소기업중앙회 02-6900-3240
  *소상공인 노란우산공제 회원

7개 보험사 대표전화

DB손해보험	02-2100-5103
현대해상화재보험	02-2100-5104
삼성화재	02-2100-5105
KB손해보험	02-2100-5106
NH농협손해보험	02-2100-5107
한화손해보험	02-2100-0164
meritz 메리츠화재	1688-7711

국민재난 안전포털

(보험 자세히 알아보기)

행정안전부

풍수해보험이란?

풍수해보험은
무엇일까요?

풍수해보험

정부가 보험료를 지원하고
국민 누구나 혜택받는 든든한 자연재해보험이에요!

☆ **풍수해 및 지진 등 자연재해로 인한 재산피해를 실직적으로 보상하고, 행정안전부와 지자체가 보험료의 70% 이상을 지원합니다.**

- (주택) : 일반 70%~, 차상위계층 78%~, 기초생활수급자 및 재해취약지역 87%~,
- (온실 및 소상공인 상가 · 공장) : 70%

지자체 추가 지원 시 최대 92%까지 지원합니다.

☆ **2022년부터 일부 저소득층에게 풍수해보험료를 전부 지원하고 있습니다.**

- 풍수해보험금을 보상받은 이력이 있는 주택
- 풍수해 피해로 재난지원금을 지원받은 이력이 있는 주택
- 재해취약지역의 풍수해보험 가입촉진 계획 대상인 주택

저소득층이 실제 거주하여

- 「국민기초생활보장법」에 따른 수급자 및 차상위 계층이나
- 「한부모가족지원법」 제5조 및 제5조의2에 따른 지원대상자가

보험에 가입할 경우입니다.

*지자체별 통합 단체가입(풍수해보험 상품 II)에 해당하며, 전액지원 여부는 해당 지자체에서 정합니다.

대상재해

태풍 · 호우 · 홍수 · 강풍 · 풍랑 · 해일 · 대설 · 지진 · 지진해일

보험료 & 보험금 예시

연간 혜택은
얼마나 받았을까요?

연간 혜택

많은 국민들이 **풍수해보험 혜택**으로
가족의 행복을 지켰어요!

주택

구분	연간보험료		보험금
소유자 (80㎡ 기준)	총액	43,900원	7천2백만원
	정부지원	30,700원	
	자부담	13,200원	
소유자 (기초생활수급자 · 재해취약지역)	총액	43,900원	
	정부지원	38,200원	
	자부담	5,700원	

온실

구분	연간보험료		보험금
소유자 (1천㎡ 기준)	총액	273,000원	868만원
	정부지원	191,100원	
	자부담	81,900원	

상가

구분	연간보험료		보험금
소유자	총액	129,200원	1억원
	정부지원	90,400원	
	자부담	38,800원	
임차인 (재고자산)	총액	71,200원	5천만원
	정부지원	49,800원	
	자부담	21,400원	

공장

구분	연간보험료		보험금
소유자	총액	162,900원	1억 5천만원
	정부지원	114,000원	
	자부담	48,900원	
임차인 (재고자산)	총액	56,700원	5천만원
	정부지원	39,600원	
	자부담	17,100원	

*보험료는 가입 지역과 가입 면적에 따라 차이가 나며, 지자체별 제정 여건에 따라 자부담 보험료는 추가지원 가능

보상기준 & 상품안내

보험종류는
어떤것이 있을까요?

상품안내

주택 · 온실 · 소상공인
자연재해 피해 걱정하지마세요!

상품명	대상 시설물	가입방법
주택·온실 풍수해보험 (I)	주택·온실	개별·단체
단체가입 주택 풍수해보험 (II)	주택	지자체 단체
실손·비례보상 주택 풍수해보험 (III)	주택	개별·단체
실손보상 소상공인 풍수해보험 (VI)	상가·공장	개별·단체

정액보상

풍수해보험 (I)
주택·온실

풍수해보험 (II)
단체가입 주택

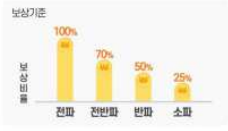

*보상비율 보험가입금액 대비 보험금 지급 비율

실손보상

주택풍수해보험 (III)
실손·비례보상

풍수해보험 (VI)
실손보상 소상공인

*보험가입금액 범위 내 실제 손해액 지급

신중년 사회공헌사업 참여기관 및 참여자 추가모집

'50~60대 신중년의 전문성과 열정이 지역사회에서 다시 꽃을 피웁니다'

□ 사업 개요

○ 목　　적: 전문분야에서 **은퇴·퇴직한 신중년의 경험과 직업적 전문성을 지역사회 비영리기관에 재능기부 형태로 제공**함으로 **신중년의 지역사회 적응 지원 및 인천광역시 공익서비스의 수준을 높이기** 위한 사업

○ 모집규모: 참여자 약250명, 참여기관 50개 내외

○ 신청마감: 2024. 5. 31.　　* 미충원시 추가 모집(연중)

○ 활동기간: 2024. 6. 10. ~ 11. 30.

○ 참여대상

구분	참여기관	참여자
참여자격	① **비영리단체·법인, 사회적기업, 예비사회적기업, 사회적협동조합, 공공기관/행정기관** 등 ※ (참여 제외) - 영리목적 활동기관 또는 종교적·정치적 목적의 기관이나 단체 - 소속 회원의 이익을 목적으로 활동하는 기관이나 단체	① **금년 기준 만 50세 이상 70세 미만**인 미취업 인천시민 * 2023년 기준 1954년~1974년 출생자 ② 수행 업무 관련 **경력 3년 이상** 경력자 ③ 수행 업무 관련 「자격기본법」 제2조에 따른 **국가자격 및 민간자격** 취득자 ※ **①은 필수요건, ②, ③ 중 1개 이상** ※ (참여 제외) - 노동시장 재직자(고용보험가입자), 타사업 및 직접일자리 중복 참여자, 개인사업자
활동시간	○ 평일기준 09:00~18:00 * 필요한 요일 및 시간(협의 가능)	○ 참여자 1인 1일 8시간, 1월 120시간 * 연간 최대 480시간 이내(최대720시간)
지원내용	○ 필요 인력 지원 (활동비 등 비용부담 없음)	○ 참여수당 및 활동실비 지급 -참여수당: 시간당 2천원 -활동실비: 4시간 미만 교통비 3천원 4시간 이상 교통비 3천원, 식비 6천원 ※ 상해보험 가입

□ 신청기간 및 방법

○ **접수방법** : 이메일접수(schw2014@wwp.or.kr), 팩스(032-432-1985)
우편접수(인천시 부평구 신트리로16-1, 2층 사회적협동조합 일터와 사람들)

○ 문　　의

- 수행기관: 사회적협동조합 일터와사람들 032-715-7854/710-1986)
- 주최기관: 인천광역시 경제정책과 032-440-4273

【인천광역시 경제정책과 ☎ 440-4273】

【붙임 1】 모집 안내문(포스터)

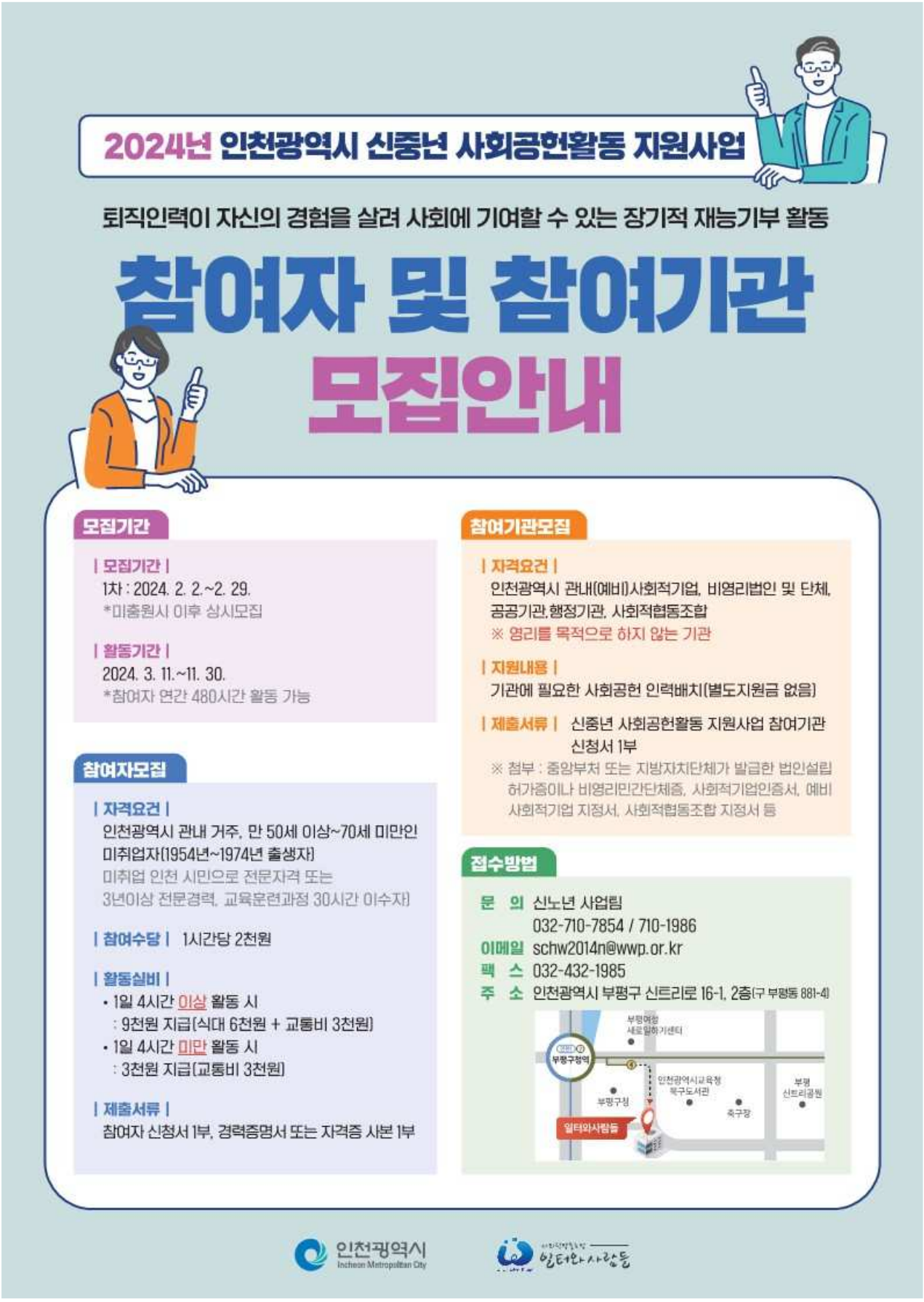

「신중년아지트」 무료교육 참가자 모집

□ 교육과정

구분	컴퓨터 활용	챗GPT
접수마감	2024. 5. 3.(금) 18:00	2024. 5. 10.(금) 18:00
교육기간	2024. 5. 10. ~ 6. 14. 금요일, 09:30~12:30(주 1회)	2024. 5. 14. ~ 6. 18. 화요일, 09:30~12:30(주 1회)
인 원 수	15명	15명
내 용	엑셀, 한글, 파워포인트 활용 실기	챗GPT 활용전략, 입사지원서 작성 실습 등
포스터		

□ 신청자격 등

○ 신청자격: 만 50세 ~ 만 69세까지 인천거주 시민

○ 교육장소: 신중년아지트(미추홀구 석정로 229번길 1층)

○ 신청방법: 포스터(별첨)의 QR코드 스캔 후 링크 접속하여 신정

○ 선발방법: 신청자에 한 해 추첨(전자 시스템)

○ 문 의: 032-725-3161

「신중년아지트」 운영현황

- (주요기능) 인천의 50~60대를 위한 일자리 종합상담, 교육 및 특강, 현장채용관 운영, 일자리 동아리 활동 지원, 공간제공 등
- (개소일자) 2023. 7. 11.
- (장 소) 제물포스마트타운 1층(미추홀구 석정로 229번길)
- (이용대상) 50~60대 인천시민
- (규 모) 전용면적 357.2㎡(3개실), 운영인력 2명
- (공간구성) 라운지(82.9㎡), 아지트(220.4㎡)-1인 서재 3개, 다목적실(53.9㎡)

【인천광역시 경제정책과 ☎ 440-4273】

- 2024년 인천 상설 채용박람회 -
제3회차 「항만·항공·물류기업 채용박람회」 개최 안내

인천 지역 항만·항공·물류 산업의 현장 수요를 반영한 채용지원 서비스로 기업의 인력난 해소 및 고용안정에 기여하고자 「**항만·항공·물류기업 채용박람회**」를 개최하고자 하오니, 많은 관심과 참여 부탁드립니다.

□ 행사개요

❍ 행 사 명 : 「항만·항공·물류기업 채용박람회」

❍ 행사일시 : 2024. 5. 28.(화) 14:00~17:00

❍ 행사장소 : 인천시청 중앙홀

❍ 참석대상 : 500여명(관내 구직자 및 구인기업 인사담당 등)

❍ 행사내용 : 구인·구직 1:1 현장면접 및 상담, 부대행사 등

❍ 행사규모 : 참여기업(23개 이내), 취업지원관 및 부대행사관 등(7개)

❍ 주　　최 : 인천광역시(경제정책과)

※ (공동개최) 중부지방고용노동청, 인천국제공항공사, 인천항만공사, 인천테크노파크

□ 행사구성

구 분	주 요 내 용	비 고
채용관	• 구인기업.구직자간 1:1 현장채용 면접 • 참여기업 분야별 채용 정보 제공 및 취업 상담	
취업지원관	• 인천시 및 유관기관 일자리 정책 홍보 • 채용정보 게시대, 정보검색대(구직자 이력서 작성)	
부대행사관	• 이력서(면접용) 사진 촬영 서비스 • 퍼스널 컬러, 취업 타로 등	

※ 세부 행사구성은 최종 세부실행계획 수립에 따라 변경될 수 있음.

【인천광역시 경제정책과 ☎ 440-4274】

2024년 가정용 저녹스 보일러 보급사업 안내

인천광역시에서는 대기환경개선을 위해 질소산화물(NOx) 저감효과가 크고 에너지 효율이 높은 가정용 저녹스 보일러(친환경 보일러) 설치비용을 지원합니다.

☐ 가정용 저녹스 보일러 지원

○ 지원내용 : **가정용 저녹스 보일러를 올해 교체(설치)**하는 경우 일부 금액 지원

○ 지원기간 : 2024년 1 ~ 12월(※군·구 상황에 따라 변경될 수 있음)

○ 지원금액 : 저소득층 60만원/대

○ 지원조건 : 친환경 보일러*로 교체(설치) 시

※ 표시 가스 소비량 70KW 이하인 콘덴싱 가스보일러로 환경표지 인증(환경기술산업법 제17조에 따라 환경표지 인증을 받은 보일러)을 받은 제품

○ 지원대상 : 저소득층·취약계층

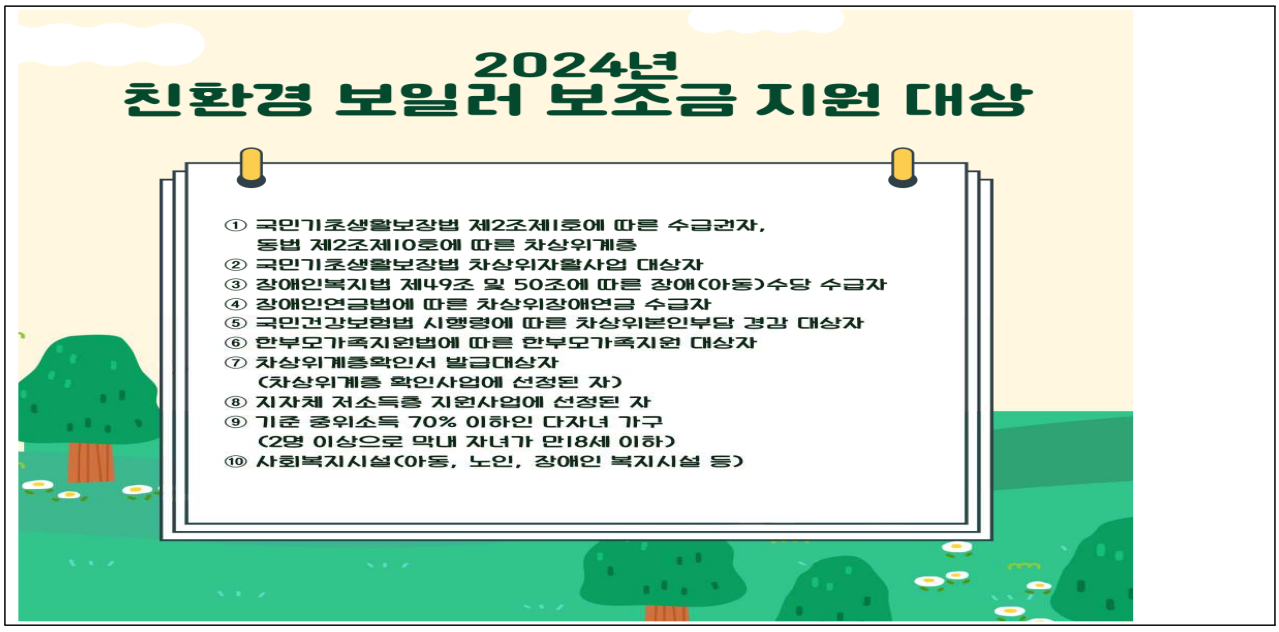

○ 문의 및 신청 : 설치지역 관할 군청, 구청

○ 기타 자세한 사항은 관할 군·구청 담당부서에 문의하여 주시기 바랍니다.

구분	담당부서	전화번호	구분	담당부서	전화번호
강화군	환경위생과	930-3334	남동구	환경보전과	453-8373
중 구	환경보호과	760-7395	부평구	환경보전과	509-6643
동 구	환경위생과	770-6502	계양구	환경과	450-6766
미추홀구	환경보전과	880-4319	서 구	대기보전과	560-3304
연수구	환경보전과	749-7944			

□ 가정용 저녹스 보일러와 일반보일러 비교

구분	저녹스 보일러	일반보일러
특징	· 미세먼지를 유발하는 질소산화물 배출을 저감하는 장치 장착 · 배출가스 열을 한번더 사용하여 에너지 효율 상승 · 응축수가 발생하여 보일러 설치 장소에 배수구 필요	· 응축수가 발생되지 않아 설치에 제한이 없음
질소산화물 배출농도(평균)	20ppm	173ppm
에너지효율 (평균)	92% 이상	76~83%
구조	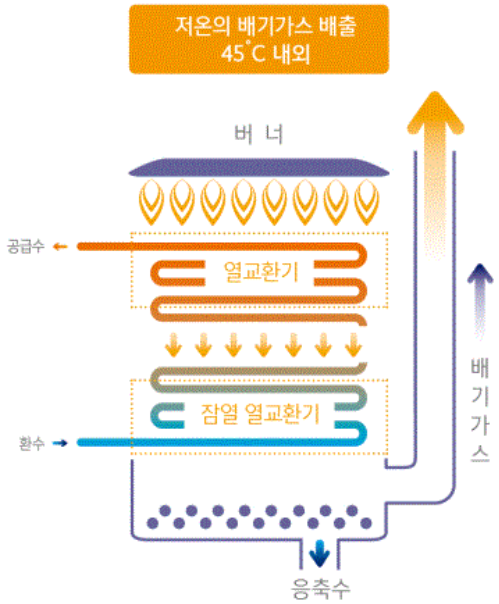	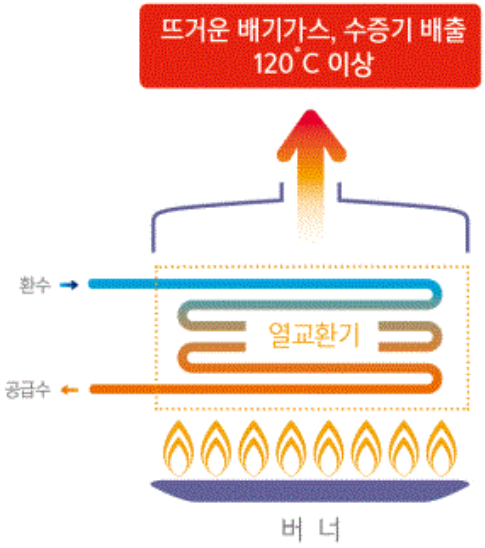
환경 표지	친환경 환경부	-

– 시민에게는 문화향유를, 예술가에게는 창작 기회 확대를 –

시민이 만드는 뮤직페스타 「요기조기 음악회」가 여러분을 찾아갑니다.

□ 사업개요

○ (목 적) 「문화와 예술이 일상이 되는 즐거운 도시, 인천」 구현을 위한 시민 중심 **삶의 일상공간 예술화 프로젝트**

○ (기 간) 2024. 5. ~ 12. *집중추진(5~6월, 9~10월)

○ (장 소) 도서관, 박물관, 전통시장 등 문화시설 및 시민 밀집지역

○ (내 용) 찾아가는 작은 음악공연(음악회&버스킹)등 300회*

*주요행사와 연계 기획

○ (공연단) 전문예술단 및 시민·생활동아리 70여개 팀

□ 공연일정

○ 전문예술단 공연(5월)

주 간	5월				비고
	첫째주	둘째주	셋째주	넷째주	
장 소	.부평역사박물관(5) .수봉도서관(11)	.시민애집(15) .문화예술회관(17) .북구도서관(18)	.작전도서관(19) .하늘도서관(23) .아라뱃길광장/ 도원축구경기장(25)	.호수도서관(29) .남동산단(30) .계양산성박물관(6.1.)	요기조기음악회 발대식(5.7.) <문화예술회관 야외광장>

※ 공연장소 변동 가능 & 공연시간 추후 확정 공지(www.ifac.or.kr)

○ 버스킹 공연

요일	월	화	수	목	금	토	비고
장소	-	.아트큐브	.청라호수공원 .아트포레	.문화예술회관 야외광장	.부평문화의거리 .선학음식거리	.옛시민회관 .아트큐브	월/일요일 공연없음

※ 공연장소 변동 가능 & 공연시간 추후 확정 공지(www.ifac.or.kr)

【시 예술정책과 ☎ 440-3977 / 인천문화재단 지역문화팀 ☎ 455-7185】

감염병 예방수칙 「A형 간염」 알아보기

【인천광역시 감염병관리과 ☎ 440-7802】

손씻기 뷰박스 대여사업 안내

인천광역시 감염병관리지원단

손씻기 뷰박스 대여안내

효율적이고 올바른 손씻기 교육을 위해
손씻기 뷰박스(view-box)를 대여해드립니다.

대여방법

- 운영기간 : 연중 상시
- 대　상: 감염병 관리를 위해 손씻기 예방교육이 필요한 시설
  (어린이집, 유치원, 학교, 의료기관, 노인복지시설 및 기타 단체)
- 대여기간: 기본 1주일
  ※ 필요 시 감염병관리지원단과 협의하여 연장 가능
- 대여비용: 무료
  - 제공사항: 뷰박스(2대까지 가능), 교육용 형광로션
- 대여방법
  1) 대여신청서를 작성하여 이메일(icdc2017@icdc.incheon.kr)로 제출
  2) 직접 방문하여 장비 수령 및 반납
  3) 교육 종료 후 7일 이내 교육결과보고서 이메일로 제출
- 준수사항
  1) 파손, 분실 등 장비에 문제가 발생하여 수리, 배상 등이 필요한 경우 대여기관은 책임을 다해야 함
  2) 타기관 또는 타인에게 전대 불가, 사용목적에 맞게 사용 후 기간 내에 반납
- 양식 다운로드 : 인천광역시 감염병관리지원단 홈페이지 (www.icdc.incheon.kr)

【인천광역시 감염병관리과 ☎ 440-7802】

의료급여수급권자 건강검진 지원 안내

○ 지원대상 : 의료급여수급권자 중 아래에 해당하는 자
- ▸ 일반건강검진 : 20~64세 짝수년도 출생자
- ▸ 생애전환기검진 : 66세 이상 짝수년도 출생자

○ 건강검진 안내사항

- 대상자 및 검진기관 확인 : 국민건강보험공단 홈페이지 (www.nhis.or.kr)
- 검진기관 사정(예약 집중 등)에 따라 예약이 조기에 마감될 수 있으니 사전 확인 및 예약 후 검진하시기 바랍니다.

○ 항목 안내

▸ 일반건강검진

검사항목	비고
진찰 및 상담/신체계측 등	공통 항목
흉부방사선촬영	
요검사(요단백)	
혈액검사 ・혈색소, 공복혈당, 콜레스테롤(4종), AST, ALT, γ-GTP, 혈청크레아티닌, e-GFR	콜레스테롤(4종) : 남성 24세 이상, 여성 40세 이상에 대하여 4년 마다
간염검사 (B형간염 항원・항체)	40세 (면역・보균자 제외)
골밀도 검사	54세, 66세 여성
인지기능장애 검사 및 상담	66세 이상 (2년 주기)
생활습관평가	40세, 50세, 60세, 70세
정신건강(우울증) 검사	20세, 30세, 40세, 50세, 60세, 70세 (해당 연령을 시작으로 10년 동안 1회)
노인신체기능 검사	66세, 70세, 80세
구강검진(치면세균막 검사)	40세

▸ 생애전환기검진

검사항목	비고
진찰 및 상담/신체계측 등	공통 항목
골밀도 검사	66세 여성
인지기능장애 검사 및 상담	66세 이상 (2년 주기)
생활습관평가	70세
정신건강(우울증) 검사	70세를 시작으로 10년동안 1회
노인신체기능 검사	66세, 70세 80세

인천광역시

마음으로 하나 되는 인식개선 이벤트!!

인천광역정신건강복지센터는 인천시민의 **정신건강 인식개선을 위한 이벤트**를 준비하였습니다!
영상 시청을 통해 **편견**과 **차별없이 하나되는** 시간을 가져보는건 어떨까요?

4월 정신건강 인식개선 이벤트

1	큐알을 통해 인식개선 영상 시청하기
2	인천광역정신건강복지센터 홈페이지에 로그인하기 (또는 회원가입)
3	큐알 속 이벤트 페이지에 들어가서 참여하기 누르기
4	만족도 설문 작성 후 당첨 발표일에 당첨자 확인하여 햄버거 받기!!

인천광역시 인천광역정신건강복지센터

국가 금연지원서비스로 쉽게 금연하세요!

혼자 의지만으로 하는 금연 성공률은 5%이지만,
무료 국가 금연지원서비스와 함께 하면 금연성공률을 6배 높일 수 있습니다!
바로 지금, 전문가에게 도움 받으세요!!

보건소 금연클리닉

- 내 지역 보건소와 금연상담
  - 금연계획 돕기, 금단증상 대처법, 금연유지 관리 상담 등
  - 니코틴 보조제 제공
- 문의 및 신청

강화군	930-4072~3	연수구	749-8161~3, 8126
옹진군	899-3148, 721-0545	남동구	453-5148~9
중 구	760-6035~6, (영종)760-6847	부평구	509-8710
동 구	770-5738, 5749	계양구	430-7884~5
미추홀구	880-5420	서 구	718-0524~7

4박 5일 금연캠프

- 20년 이상 흡연자 신청 가능
- 종합적 · 과학적 금연 프로그램(4박 5일 숙박)
  - 금연성공률 70%
  - 금연관련 건강검진, 집단심리상담, 운동처방 등
  - 캠프 수료 후 6개월 간 상담 서비스 제공
- 상반기 금연캠프 안내
  - 5월 24일(금)~5월 28일(화) *주말 캠프
  - 6월 18일(화)~6월 22일(토)
- **문의 및 신청 : 451-9029~9030**

금연상담 전화

- 전문가와 전화로 상담(1544-9030)
  - 평일 : 오전 9시 ~ 오후 10시, 주말·공휴일 : 오전 9시 ~ 오후 6시
  - 금연 및 흡연예방 관련 정보제공, 맞춤형 금연상담 제공

인천 1인가구 포털 서비스 운영 홍보

- 인천 1인가구 정보를 한눈에 -

인천 1인가구 포털 서비스 운영

○ 명　　칭 : 인천 1인가구 포털(https://www.incheon.go.kr/1in)

○ 운영내용

- 시 1인가구 정책 및 분야별 지원사업 소개
- 온라인 상담 실시(대면 및 비대면 상담 연계)
- 유관기관 누리집 연계

○ 포털 찾는 방법

- 인천시청 누리집 > 패밀리 사이트 > ‘인천 1인가구 포털’
- 민간포털(네이버, 다음 등) ‘인천 1인가구 포털’ 검색

【인천광역시 인구가족과 ☎ 440-2807】

보호가 필요한 아이들의 가족이 되어주실 위탁부모님을 모집합니다.

○ 가정위탁이란 무엇인가요?

- 부모의 사망, 질병, 학대등으로 친가정에서 보호받을 수 없는 경우, 일정기간 동안 대신 양육하고 아동이 다시 친가정으로 돌아갈 수 있도록 하는 아동 복지서비스입니다.

○ 가정위탁 대상 아동은 누구인가요?

- 18세 미만으로 보호자가 없거나 보호자로부터 이탈된 아동, 학대 등으로 보호자가 양육할 수 없거나 보호할 능력이 없는 아동을 대상으로 합니다.

○ 위탁부모 선정 기준은 무엇인가요?

구분	자 격 기 준
일반 가정 위탁	- 위탁아동에 대해 종교의 자유를 인정하고 건전한 사회구성원으로 자랄 수 있도록 양육과 교육을 할 수 있는 분 - 25세 이상으로 위탁아동과의 나이차이가 60세 미만인 분 - 위탁아동을 양육하기에 적합한 수준의 소득이 있는 분 - 위탁부모가 성범죄, 가정폭력, 학대, 정신질환 등의 전력이 없으신 분 - 자녀의 수가 위탁아동을 포함하여 4명(18세 이상 친자녀 제외) 이내인 분
전문 가정 위탁	일반가정위탁 기본 조건을 충족하고, 사회복지사, 보육교사, 교사, 의료인, 청소년상담사 전문자격증 중 1개 이상 소유자, 혹은 심리 관련 학과 졸업자

○ 위탁부모에 대한 지원혜택은 무엇이 있나요?

- 양육보조금 지원

연령	7세 미만	7세 ~ 13세 미만	13세 이상
지원금액	30만원(인, 월)	40만원(인, 월)	50만원(인, 월)

- 위탁아동 상해보험 가입
- 학원비 : 초등 5~6학년(월 10만원), 중학생(월 15만원), 고등학생(월 20만원)
- 수련회비(수학여행비) : 초·중·고 재학생(연 18만원)
- 대학생생활안정지원금 : 전문대 또는 4년제 대학 입학 아동(1회 200만원)

※ 학대피해아동, 만2세 이하 아동, 장애아동, 경계선지능아동을 가정위탁하는 전문 위탁부모는 전문아동보호비(월 100만원), 아동용품구입비(1회, 100만원)추가 지원

○ 어디로 신청하나요?

- 인천가정위탁지원센터(032-866-1226)에 바로 신청 상담 하시기 바랍니다.

【인천광역시 아동정책과 ☎ 440-2882】

인천광역시

초록우산
인천가정위탁지원센터

'잠시만 나의 가족이 되어주세요'

보호가 필요한 아이들의 가족이 되어주실
위탁부모님을 모집합니다.

위탁부모 신청

위탁가정 영상

문의 전화: 032-866-1226

수도요금 전자고지로 받으세요

○ 요금 확인이 편리한 전자고지를 신청하고 요금감면도 받으세요

○ 내　　용: 수도요금을 종이고지서 대신 이메일이나 문자로 알림

○ 혜　　택: 요금감면(매월 200원 / 연간 2,400원)

○ 신청방법

- 인터넷: 인천시 상수도 사업본부 사이버민원센터
  (minwon.waterworksh.incheon.kr)
- 전　화: 미추홀콜센터(032-120) 또는 관할 수도사업소

지　역	담당 수도사업소	전화번호
중구・동구・미추홀구	중부수도사업소	720-3320
연수구・남동구・옹진군	남동부수도사업소	720-3520
부평구・계양구	북부수도사업소	720-3620
서구	서부수도사업소	720-3820
강화군	강화수도사업소	720-3920

【인천광역시 상수도사업본부 경영관리부 ☎ 720-2044】

번거로운 종이고지서 대신

전자고지로 받아보세요!

내 용 수도요금 **종이고지서** 대신 **이메일이나 문자로 통보**

혜 택 **요금감면(매월 200원 / 연간 2,400원)**

신청방법 **인 터 넷** | 인천시 상수도사업본부 **사이버민원센터**
(minwon.waterworksh.incheon.kr)

전 화 | **미추홀콜센터(032-120)** 또는 **관할 수도사업소**

※ 대단지 아파트 등(세대별 계량기가 설치되지 않은 공동주택)은
관리사무소(요금관리자)가 대표로 주택단지 총 사용량 1건만 전자고지 신청 가능

인천광역시상수도사업본부

수도요금, 편리한 자동납부 신청하세요

○ 한 번의 신청으로 수도요금을 계좌나 신용카드로 편리하게 자동납부 하세요

○ 내　　용: 수도요금을 매월 납기일(출금일)에 고객이 신청한 계좌·카드에서 자동출금

○ 신청방법

- 전　　화: **미추홀콜센터 ARS (032-120), 관할 수도사업소**
- 인 터 넷: 인천시 상수도사업본부 **사이버민원센터**
  인터넷지로 (http://www.giro.or.kr)
- 방　　문: **은행, 관할 수도사업소** (토, 일, 공휴일 제외)

지　역	담당 수도사업소	전화번호
중구·동구·미추홀구	중부수도사업소	720-3320
연수구·남동구·옹진군	남동부수도사업소	720-3520
부평구·계양구	북부수도사업소	720-3620
서구	서부수도사업소	720-3820
강화군	강화수도사업소	720-3920

【인천광역시 상수도사업본부 경영관리부 ☎ 720-2047】

인천광역시상수도사업본부

수도요금, 편리하게 계좌·신용카드로

자동납부 하세요!

신청방법

인터넷 인천시 상수도사업본부 **사이버민원센터**
(minwon.waterworksh.incheon.kr)
인터넷지로 (https://www.giro.or.kr)

전화 **미추홀콜센터** (032-120) 또는 **관할 수도사업소**

방문 **은행, 관할 수도사업소** (토, 일, 공휴일 제외)

- 신용카드는 032-120(ARS), 사이버민원센터에서만 신청가능

인천하늘수 안심하고 음용하세요!

2024년 3월 실시한 정수장(61개 항목) 및 수도꼭지(5개 항목) 수질검사 결과, **먹는물 수질기준에 적합**함을 알려드립니다.

2024년 3월 정수장 수질검사 결과(61개 중 대표적인 6개 항목)

수질검사항목	먹는물 수질기준	부평 정수장	남동 정수장	공촌 정수장	수산 정수장	강화 정수장	길상 정수장	백령 정수장
일반세균	100CFU/㎖이하	0	0	0	0	0	0	0
총대장균군	불검출/100mL	불검출	불검출	불검출	불검출	불검출	불검출	불검출
대장균	불검출/100mL	불검출	불검출	불검출	불검출	불검출	불검출	불검출
수소이온농도	5.8 ~ 8.5	7.5	7.5	7.3	7.5	7.3	7.5	7.3
탁도	0.5NTU이하	0.07	0.05	0.06	0.05	0.07	0.05	0.06
잔류염소	4.0mg/L이하	0.92	0.78	0.92	0.88	0.56	0.95	0.95
급수 구역		부평구 계양구 서구	중구 동구 미추홀구 남동구	중구 서구 강화	중구 미추홀구 연수구 남동구	강화읍, 선원,불은, 양도,내가, 하점,양사, 송해,교동, 삼산면	길상면 화도면	백령면

※ 전체 항목에 대한 수질검사 결과는 https://www.incheon.go.kr/water에서 확인할 수 있습니다.

2024년 3월 일반 수도꼭지 수질검사 결과

수질검사항목	먹는물 수질기준	중구 (12개소)	동구 (5개소)	미추홀구 (28개소)	연수구 (21개소)	남동구 (26개소)	부평구 (28개소)	계양구 (14개소)	서구 (30개소)	강화군 (3개소)	옹진군 (3개소)
일반세균	100CFU/㎖이하	0	0	0	0	0	0	0	0	0	0
총대장균군	불검출/100mL	불검출	불검출	불검출	불검출	불검출	불검출	불검출	불검출	불검출	불검출
대장균	불검출/100mL	불검출	불검출	불검출	불검출	불검출	불검출	불검출	불검출	불검출	불검출
분원성대장균군	불검출/100mL	불검출	불검출	불검출	불검출	불검출	불검출	불검출	불검출	불검출	불검출
잔류염소	4.0mg/L이하	0.63	0.67	0.63	0.66	0.68	0.70	0.75	0.66	0.65	0.51

※ 수도꼭지 184개소에 대한 수질검사 결과 모두 먹는 물 수질기준에 적합하였습니다.

❖ 수도법에 따라 **저수조(물탱크)를 6개월에 한 번씩 깨끗이 청소**하고 **1년에 한 번 수질검사**를 실시해야 합니다.

❖ 저수조 청소를 하는 경우에는 저수조의 물을 뺀 후 저수조의 천장·벽·밑바닥 등에 대한 청소를 하고, 청소 후에는 저수조에 물을 채운 다음 수질에 대한 기준[잔류염소(0.1mg/L이상 4.0mg/L이하), 수소이온농도(5.8이상 8.5이하), 탁도(0.5NTU이하)]을 충족하는지 여부를 점검하여야 합니다.

【인천광역시 상수도사업본부 수질안전부 ☎ 032-720-2526】

과적 행위 예방 홍보 및 단속안내

과적운행 도로파손 시민 생명위협!

▶운행제한 기준(「도로법」 제 77조): 인천시내 전 지역

- 축하중 10톤 또는 총 중량 40톤 초과 차량

- 폭 2.5M, 길이 16.7M, 높이 4.0M 초과 차량

※일부 고가교 및 교량은 별도 운행제한 기준에 의거 통행이 제한됩니다.

▶처분 내용: 300만원 이하의 과태료가 부과됩니다.

★ **과적은 도로를 파손(포트홀 발생)시키는 원인 중 하나입니다.**

10톤 기준 축하중 1톤 초과 차량 1대는 승용차 11만대가 통과하는 것과 같습니다.

★ **과적은 본인차량의 수명을 단축시킵니다.**

차량의 피로도 증가 및 차량 파손으로 수명을 단축시킵니다.

★ **과적은 경제적으로도 큰 손해입니다.**

과적으로 적발될 경우 300만원 이하의 과태료가 부과됩니다.

★ **과적은 운송 질서를 어지럽힙니다.**

과적차량 등의 불법적인 운송은 운전자를 포함한 모든 화물운송 관계자들간의 운송질서를 어지럽힙니다.

▶ 부득이하게 기준을 초과하여 운행할 때는 「운행제한 차량허가서」를 발급하여 허가된 경로로만 운행하십시오.

○ **운행제한 차량 허가서 발급 방법**

- 국토교통부 제한차량 운행허가 시스템(문의: 1833-2651)
  www.ospermit.go.kr 사이트 접속
- 인천 종합건설본부 도로관리부 방문(문의: 032-440-5357~9)
  인천광역시 미추홀구 한나루로 607, 본관2층 도로관리부 도로운영팀
  (방문 시 차량등록증(검사증), 차량중량표 필요)

【인천광역시 종합건설본부 도로관리부 ☎ 440-5353~4】

과적은 시민의 생명을 위협합니다!

과적행위 더 이상은 안돼요!

과적은 도로를 파손하는 주범입니다.
- 축하중 11톤 차량 1대는 승용차 11만 대 무게와 같습니다.

과적은 운송 질서를 어지럽힙니다.
- 덤핑에 따른 과적 차량 운행은 운전자를 포함한 모든 화물 운송관계자들 간의 운송 질서를 어지럽힙니다.

과적은 내 차량의 수명을 단축합니다.
- 과적은 차량의 피로도를 높이고 차량을 파손합니다.

과적은 경제적으로 큰 손해입니다.
- 과적으로 적발되면 300만 원이 넘는 과태료가 부과되어 경제적으로 큰 손해입니다.

단속기준 및 과태료 부과

단속기준
(「도로법」 시행령 제79조)

- 축하중 10톤 또는 총중량 40톤을 초과한 차량 및 건설기계
- 폭 2.5m, 길이 16.7m, 높이 4m 중 하나라도 초과하는 차량 및 건설기계

※ 위의 항목 중 하나라도 위반할 경우 「도로법」 제77조 및 같은 법 제117조에 따라 과태료가 부과됩니다.

일부 교량(고가교)은 총중량 등 운행 기준이 다르니 확인 후 운행

과태료 부과 및 벌칙
(「도로법」 제117조 및 시행령 별표7)

(단위: 만원)

위반행위 (「도로법」 제 77조, 78조)	과태료, 벌칙 금액		
	1회	2회	3회 이상
축하중을 2톤 미만을 초과 총중량을 5톤 미만으로 초과	50	70	100
총중량을 5톤 이상 15톤 미만 초과	80	120	160
축하중을 4톤 이상 초과	150	220	300
높이 0.3미터 미만 초과 길이 3.0미터 미만 초과	30		
폭 0.3미터 이상 0.5미터 미만 초과 높이 0.3미터 이상 0.5미터 미만 초과 길이 3.0미터 이상 5.0미터 미만 초과	50		
폭 0.5미터 이상 초과 높이 0.5미터 이상 초과 길이 5.0미터 이상 초과	100		
관계 서류 제출 거부, 도주, 측정 방해	1년 이하 징역 또는 1천만원 이하 벌금		

★ 위 기준을 초과하여 운행하려는 차량은 제한 차량 운행 허가를 받고 운행하시기 바랍니다.

인천광역시 종합건설본부

교량별 총중량 제한 기준

교량명	위 치	제한기준
숙골고가교	숙골로 (도화사거리~도화초교사거리)	총중량 32톤초과
주안산단고가교	염전로 (6공단사거리~석정삼거리)	총중량 32톤초과
신만수교	인주대로 (작은구월사거리~남동구청사거리)	총중량 32톤초과
만석고가교	제물량로 (만석사거리~참외전로)	총중량 15톤초과
석남제1고가교	길주로 (원적산터널진출.입)	총중량 31톤초과
부개고가교	수변로 (부개사거리~전원사거리)	총중량 24.3톤초과
신촌교	경원대로 (부평공원사거리~신촌사거리)	총중량 32톤초과
백마교	원적로 (원적사거리~산곡입구삼거리)	총중량 30톤초과
백마2교	원적로 (원적사거리~산곡입구삼거리)	총중량 30톤초과
작전교	아나지로 (예쁜사거리~삼정고가교삼거리)	총중량 23톤초과

교량별 통과 높이 기준

구조물명	위 치	제한기준
동암굴다리(과도교)	백범로(벽돌막사거리~간석오거리)	통과 높이 4.0m 초과
부평과도교	장제로(동소정사거리~굴다리오거리)	통과 높이 4.3m 초과
화평과도교	송화로(화평사거리~참외전로)	통과 높이 4.3m 초과
간석지하차도	경인로(간석오거리)	통과 높이 4.1m 초과
청학지하차도	비류대로(청학사거리)	통과 높이 4.3m 초과
IBC지하차도	공항로424번길	통과 높이 4.3m 초과
송림고가교	인중로~봉수대로	통과 높이 4.0m 초과
효성과도교	마장로(새말사거리~새벼리사거리)	통과 높이 4.2m 초과
효성과도교	안남로(효성사거리~효성굴다리사거리)	통과 높이 4.1m 초과
효성과도교	새벌로(경인고속도로 하부)	통과 높이 4.2m 초과
터미널1교,2교	영종해안남로321번길	통과 높이 4.3m 초과
배다리사거리(과도교)	송림로(배다리사거리~송림로)	통과 높이 4.2m 초과
동춘지하차도	아암대로	통과 높이 4.2m 초과
가좌IC고가교	장고개로, 가남로	통과 높이 4.2m 초과
남측배수로교하부	공항동로135번길	통과 높이 4.2m 초과
단봉로하부터널	중봉대로(검단1교차로~금곡교차로)	통과 높이 4.0m 초과

★ 차량운행 전 경로확인으로 운행제한(도로법) 위반 예방 ★

인천의 꿈 대한민국의 미래

기타 문의사항

제한 차량 운행 허가 제도 안내

◆ **허가 대상**: 차량의 구조 또는 화물의 특수성(분리가 불가능한 화물)으로 운행제한 기준을 초과하는 차량

◆ **허가 절차**: 허가 신청 → 심사(타 도로관리청과 협의) → 운행허가

◆ **허가 신청에 필요한 서류**

· 제한 차량 운행 허가 신청서 1부, 자동차등록증 사본 1부

· 구조물 통과 하중 계산서(구조물 보강공사가 필요한 경우)

▶ **운행 허가 관련 방문 접수**

인천종합건설본부 도로운영팀 ☎ 032)440-5357~9 팩스 032)440-8818

▶ **인터넷 운행 허가(국토교통부)**

제한 차량 운행 허가 시스템(www.ospermit.go.kr) ☎ 1833-2651

※ 차량 운행 전에 미리 발급받으시기 바랍니다.(적발되기 전에 발급된 허가서에 한해 유효함)

과적차량 단속, 운행허가 등 기타사항 안내

인천광역시 종합건설본부 도로운영팀 [인천광역시 미추홀구 한나루로 607(도화동)]

· 과적단속 : 032)440-5353~4 · 운행허가 : 032)440-5357~9

· 과 태 료 : 032)440-5356 · 팩 스 : 032)440-8818

인천광역시 종합건설본부

인천광역시 미추홀도서관 5월 문화행사

○ 어린이날 문화행사「꿈나무터 보물찾기!」
- 기　간 : 5. 1. (수) ~ 5. 7. (화)
- 장　소 : 미추홀도서관 꿈나무터(1층)
- 대　상 : 인천시민
- 내　용 : 책 속에 숨겨진 보물을 찾고 안내데스크에서 기념품 받아가기
- 전　화 : 440-6647

○ 미추홀도서관 북스타트 책꾸러미 배부
- 기　간 : 5. 2. (목) ~ 소진시까지
- 장　소 : 미추홀도서관 꿈나무터(1층)
- 대　상 : 유아~초등 저학년
- 내　용 : 아이 이름으로 도서관 회원가입 후 단계별(1단계~ 4단계) 책꾸러미 수령
- 전　화 : 440-6647

○ 상반기 인문학 특강 「주역으로 알아보는 세상 이야기」
- 기　간 : 5. 7. ~ 5. 14. 매주 (화) 14:00~16:00
- 장　소 : 비대면(온라인 줌)
- 대　상 : 성인
- 내　용 : 주역에 담긴 인간과 공존의 지혜, 사회발전의 의미 이해하기
- 전　화 : 440-6666

○ 중장년 인생수업 특강 「내 몸을 지키는 건강 인문학」
- 기　간 : 5. 7. ~ 5. 14. 매주 (화) 14:00~16:00
- 장　소 : 세미나실1(3층)
- 대　상 : 중장년
- 내　용 : 내 몸에 맞는 건강밥상과 폐 건강 식생활에 대해 알아보기
- 전　화 : 440-6668

○ 5월 가정의 달 문화행사 공연 「피노키오」
- 기　간 : 5. 11. (토) 11:00~12:00
- 장　소 : 강당(지하1층)
- 대　상 : 인천시민
- 내　용 : 인형극과 뮤지컬을 합친 퓨전극 <피노키오> 이야기
- 전　화 : 440-6665

○ 다(多)가치 그림책과 어울림 2차

- 기　간 : 5. 11. (토) 14:00~15:00
- 장　소 : 세미나실1(3층)
- 내　용 : 미추홀외고 자원봉사자가 읽어주는 다국어 그림책
- 대　상 : 초등 1~3학년
- 전　화 : 440-6643

○ 시민로스쿨 특강 「쉽고 재미있는 저작권」

- 기　간 : 5. 16. (목) 19:00~21:00
- 장　소 : 비대면(온라인 줌)
- 대　상 : 전체
- 내　용 : 저작권의 내용 및 저작물 이용방법 사례 비교 등
- 전　화 : 440-6668

○ 세계인의 날 기념 어울림 축제

- 기　간 : 5. 25. (토) 09:00~18:00
- 장　소 : 어울림터
- 대　상 : 인천시민
- 내　용 : 세계인의 날 기념 다문화 키트 만들기 체험
- 전　화 : 440-6643

○ 미추홀도서관 북스타트 부모교육 특강

- 기　간 : 5. 26. (일) 16:00~18:00
- 장　소 : 세미나실1(3층)
- 대　상 : 5~7세 유아+부모님 10팀
- 내　용 : 「누구 엉덩이?」「부릉부릉 누구 생일?」의 작가 김정의 작가와의 만남 및 독후활동
- 전　화 : 440-6647

○ 5월 문화가 있는 날 「처음 만나는 서양미술」

- 기　간 : 5. 28. (화) 19:00~21:00
- 장　소 : 비대면(온라인 줌)
- 대　상 : 인천시민
- 내　용 : '미알못'을 위한 쉽고 재미있는 교양 미술강의
- 전　화 : 440-6665

○ 송도국제기구도서관 특강 「역사를 알면 경제가 보인다」

- 기　간 : 5. 11. (토) 14:00~16:00
- 장　소 : 송도국제기구도서관 다목적실
- 대　상 : 성인
- 내　용 : 역사 속의 다양한 이야기를 통한 경제 읽어보기
- 전　화 : 851-6650

인천광역시 청라호수도서관 5월 문화행사

○ 5월 어린이날 행사「마니마니 키즈쇼」

- 기　간 : 5. 4. (토) 11:00 ~ 11:50
- 장　소 : 다목적 강당(2층)
- 대　상 : 전체
- 내　용 : 어린이들의 상상력과 창의력을 자극하는 풍선, 비눗방울 체험, 직접 참여를 통해 오감을 자극하는 놀이 퍼포먼스
- 전　화 : 563-8044

○ 5월 북스타트「실버도우미 선생님과 함께 하는 북스타트 책놀이」

- 기　간 : 5. 23. (목) 10:30 ~ 11:30
- 장　소 : 다목적 강당(2층)
- 대　상 : (조)부모 + 4-7세 유아 10팀
- 내　용 : 그림책 읽고 실버도우미 선생님과 철봉 만들기
- 전　화 : 563-8044

○ 「도서관과 함께 키우는 우리 아이 문해력」

- 기　간 : 5. 30. (목) 14:00~16:00
- 장　소 : 회의실2(3층)
- 대　상 : 초・중등 학부모
- 내　용 : 모든 학습과 삶의 기초 체력인 ‘문해력’ 향상 방법에 대한 실천 방법 안내
- 전　화 : 563-8044

【인천광역시청라호수도서관 ☎563-8044】

인천광역시 청라국제도서관 5월 문화행사

○ 5월 작가와의 만남 「클래식은 처음이라」

- 기　간 : 5. 9. (목) 10:00~12:00
- 장　소 : 제1다목적실(3층)
- 대　상 : 성인
- 내　용 : 클래식 용어 설명, 대표 작곡가의 인생 및 작품 듣기
- 전　화 : 562-1675

○ 5월 문화행사 「신비한 풍선공방 매직벌룬쇼」

- 기　간 : 5. 25. (토) 11:00~12:00
- 장　소 : 옥상(3층)
- 대　상 : 전체
- 내　용 : 마술과 풍선아트의 콜라보 공연
- 전　화 : 562-1675

【인천광역시 청라국제도서관 ☎562-1675】

인천광역시 영종하늘도서관 5월 문화행사

○ 양육자 교육「엄마의 어휘력」

- 기　간 : 5. 21. (화) 10:00~12:00
- 장　소 : 세미나실(1층)
- 대　상 : 성인
- 내　용 : 아이의 세계를 만드는 '엄마의 어휘력'과 발달단계별 그림책 이야기
- 전　화 : 746-9139

○ 5월 문화행사「영어 그림책 읽어주세요!」

- 기　간 : 5. 23. (목), 5. 30. (목) 16:00~17:30
- 장　소 : 세미나실(1층)
- 대　상 : 초등 1~3학년
- 내　용 : 영어 그림책 함께 읽고 관련 독후활동 진행
- 전　화 : 746-9139

【인천광역시 영종하늘도서관　☎746-9139】

인천광역시 마전도서관 5월 문화행사

○ 가정의달 문화행사 「블레이드 종이접기」

- 일　시 : 5. 11. (토) 13:00~14:30
- 장　소 : 세미나실 1(3층)
- 대　상 : 초등 1~3학년
- 내　용 : 어린이날 기념 블레이드 팽이 종이접기 강좌 진행
- 전　화 : 590-2833

○ 북스타트 주간 특강 「ㄱㄴㄷ 미니 그림책 만들기」

- 일　시 : 5. 19. (일) 13:00~15:00
- 장　소 : 쑥쑥자람터(4층)
- 대　상 : 양육자+유아(6~7세) 12팀
- 내　용 : 북스타트 주간을 맞이하여 <고릴라와 너구리>를 읽고 한글 자음으로 그림책 만들기 활동 진행
- 전　화 : 590-2833

【인천광역시 마전도서관 ☎ 590-2833】