

# 인천광역시 중구

구보는 공문서로서 효력을 갖는다.

선	기 관 의 장
결	

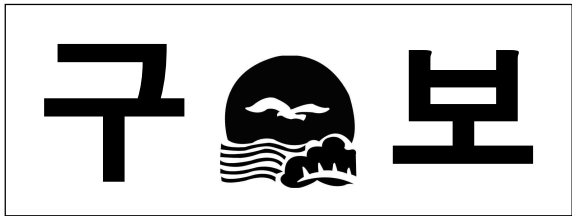

제 549 호

2012년 10월 22일 월요일

## 차 례

### 고 시

- 인천광역시중구고시 제2012-108호(인천도시관리계획(개항기근대건축물밀집지역지구 단위계획)결정(변경)및지형도면승인고시) ..... 3
- 인천광역시중구고시 제2012-109호(도로명주소부여고시) ..... 6
- 인천광역시중구고시 제2012-110호(도로명주소변경고시) ..... 9
- 인천광역시중구고시 제2012-111호(도로명주소폐지고시) ..... 12

### 공 고

- 인천광역시중구공고 제2012-891호(주정차위반 과태료독촉고지서반송공시송달)(2012.03.01~05.31단속 분) ..... 13
- 인천광역시중구공고 제2012-892호(인천광역시중구정책실명제운영규칙일부개정규칙안) ... 33
- 인천광역시중구공고 제2012-893호(인천광역시중구여성회관설치및운영조례시행규칙 전부개정규칙안) ..... 44
- 인천광역시중구공고 제2012-894호(인천광역시중구구정조정위원회조례폐지조례안 입법예고) ..... 61
- 인천광역시중구공고 제2012-895호(인천광역시중구구정조정위원회조례시행규칙폐지 규칙안입법예고) ..... 65
- 인천광역시중구공고 제2012-896호(인천광역시중구사무의민간위탁촉진및관리조례 일부개정조례안입법예고) ..... 69
- 인천광역시중구공고 제2012-897호(인천광역시중구의회사무과설치조례일부개정조례안 입법예고) ..... 76
- 인천광역시중구공고 제2012-898호(인천광역시중구의회사무과직제규칙일부개정규칙안 입법예고) ..... 82

회								
람								

발행 : 인천광역시 중구 편집 : 공보실

- 인천광역시중구공고 제2012-899호(인천광역시중구행정기구설치조례시행규칙일부 개정규칙안입법예고) ..... 89
- 인천광역시중구공고 제2012-900호(인천광역시중구지방공무원정원규칙일부개정규칙안 입법예고) ..... 144
- 인천광역시중구공고 제2012-901호(인천광역시중구사무위임규칙일부개정규칙안 입법예고) ..... 155
- 인천광역시중구공고 제2012-902호(부동산실권리자명의등기에관한법률위반자과징금 부과사전처분통지공시송달게재의뢰) ..... 170
- 인천광역시중구공고 제2012-904호(담배소매인폐업신고에따른지정신청공고) .... 173
- 인천광역시중구공고 제2012-905호(인천광역시중구인터넷시스템설치및운영에관한 조례개정안입법예고) ..... 174
- 인천광역시중구공고 제2012-906호(신축상가내담배소매인지정신청공고) ..... 192
- 인천광역시중구공고 제2012-907호(인천광역시중구장애인체육진흥조례일부개정 조례안입법예고) ..... 193
- 인천광역시중구공고 제2012-908호(장기미반환차량강제처리(폐차)에따른공고문게시) · 201
- 인천광역시중구공고 제2012-909호(유기동물보호공고및보호의뢰) ..... 204
- 인천광역시중구공고 제2012-915호(인천광역시중구사무전결처리규칙일부개정규칙안 입법예고) ..... 205
- 인천광역시중구공고 제2012-918호(인천광역시중구도시저소득주민의주거환경개선사업특별 회계설치조례및시행규칙폐지조례안입법예고) ..... 334
- 인천광역시중구공고 제2012-920호(2012년2차침적쓰레기수거처리사업시행공고) ..... 341
- 인천광역시중구공고 제2012-921호(2012년2기분환경개선부담금공시송달공고) ..... 345
- 인천광역시중구공고 제2012-922호(개발부담금채납에따른납부독촉및공매예고통 공시송달게재의뢰(홍수민)) ..... 384
- 인천광역시중구공고 제2012-924호(담배소매인폐업신고에따른지정신청공고) .... 385
- 인천광역시중구보건소건강증진과공고 제2012-33호(의료기사등에관한법률위반에따른 처분사전통지공시송달공고) ... 386

**고 시**

인천광역시중구고시 제2012-108호

**인천 도시관리계획(개항기 근대건축물 밀집지역 지구단위계획)  
결정(변경) 및 지형도면 고시**

인천 도시관리계획(개항기 근대건축물 밀집지역 지구단위계획)에 대하여 「국토의 계획 및 이용에 관한 법률」 제30조 및 동법 시행령 제25조 규정에 따라 결정(변경)하고, 「토지이용 규제 기본법」 제8조 및 동법법 시행령 제7조, 「국토의 계획 및 이용에 관한 법률」 제32조 및 동법 시행령 제27조의 규정에 따라 지형도면을 고시합니다.

관계도서는 인천광역시 중구청 도시녹지과(전화 760-7517)에 비치하고 토지소유자 등 이해관계인에게 보입니다.

2012. 10. 22.

**인 천 광 역 시 중 구 청 장**

1. 계획취지 : 내부주거지역(R-1구역)의 학교시설 높이 결정(변경)
2. 위 치 : 인천 중구 항동6가 1번지 일원
3. 도시관리계획 결정(변경) 조서
  - 가. 지구단위계획에 관한 결정(변경) 조서
    - 1) 건축물에 관한 결정(변경) 조서
      - ☐ 건축물의 높이에 관한 결정(변경) 조서

구 역 명		최고층수	최고높이	적용제어요소
고도지구 해당지역	내부주거지역(R-1, R-2)	- 2층 이하	- 7m 이하	최고층수/최고높이 도로사선제한 양각제한
	차이나타운구역(CH-3)	- 3층 이하	- 10m 이하	
	근대건축물밀집구역(M-1, M-3 일부), 차이나타운구역(CH-1 CH-2 일부)	- 2층 이하	- 7m 이하	
		- 3층 이하	- 10m 이하	
		- 4층 이하	- 14m 이하	
근대건축물밀집구역(M-1, M-2, M-3, M-4 일부) 차이나타운구역(CH-1 일부) 근린상업구역(N 일부) 기성상업구역(CO-2)		- 4층 이하(건폐율 60% 초과시)	- 14m 이하	최고층수/최고높이 도로사선제한 양각제한
		- 5층 이하(건폐율 60% 이하시)	- 17m 이하	
차이나타운(CH-1 일부) 기성상업구역(CO-1)		- 5층 이하(건폐율 60% 초과시)	- 20m 이하	최고층수/최고높이 도로사선제한 양각제한
		- 6층 이하(건폐율 60% 이하시)	- 24m 이하	
월미로변업무구역(B) 인천역역세권구역(S)		- 건축물의 높이는 5층 이하(20m 이하)를 원칙으로 하되, 인천시 건축위원회 심의에 의하여 조망권 확보 등에 지장이 없다고 인정하는 경우에 한하여 6층 이상의 건축물의 신축 및 증·개축을 허용하되, 건축물의 6층 이상의 부분에 대해서는 건폐율이 40%를 넘지 않도록 해야 함		도로사선제한 양각제한

- \* 적용 구역에 대한 경계는 도면 참조할 것
  - \* 고도지구 해당 지역은 최고층수 및 높이 등 고도제한 내용과 용도지역변경(일반주거지역→제1종일반주거지역)에 따른 최고층수제한을 적용함
  - \* 상기 규정은 건축물 외 도시계획법 및 건축법에 의한 공작물에도 적용함
  - \* 최고층수 및 최고높이의 적용에도 불구하고 도로폭에 의한 사선제한(건축법 제51조 3항)을 전 구역에 적용
  - \* 양각제한은 지정문화재에 인접한 건축물 및 공작물에 대하여 적용하는 높이제한 규정임 (아래 참조)
  - \* 도시계획법 시행령 제41조의 규정에 의하여 대지의 일부를 공공시설부지로 제공하는 경우에는 다음의 규정에 의한다.
    - 최고층수 = 지구단위계획에 의한 최고층수 × (1 + 공공시설부지로 제공하는 면적 ÷ 당초의 대지면적)
    - 최고높이 = 지구단위계획에 의한 최고높이 × (1 + 공공시설부지로 제공하는 면적 ÷ 당초의 대지면적)
    - 도로사선제한에 의한 높이제한 = 1.5D × (1 + 공공시설부지로 제공하는 면적 ÷ 당초의 대지면적)
- (D : 전면도로의 반대쪽 경계선까지의 수평거리)

\* 건축법 제67조에 의한 공개공지의 확보에 따른 높이제한 완화규정은 적용하지 않음

\* 내부주거지역(R-1) 구역의 학교시설은 3층 이하, 12m 이하로 제한 (변경)

■ 건축물 높이 결정(변경) 사유

도면표시 번호	구역명	변경 내용	변경 사유
-	개항기 근대건축물 밀집지역 지구단위계획구역	내부주거지역 (R-1구역)의 학교시설은 3층이하, 건축물높이 12m 이하로 제한	인성초교 특별반 개설에 따른 건물 증축으로 지구단위계획 변경 제안 (건축물 높이제한 변경)

4. 지형도면 : 별첨(비치된 장소의 지형도면과 같음 : 구보게재 생략)

인천광역시중구고시 제2002-109호

**도로명주소 부여 고시**

도로명주소법 제18조제2항 및 같은법 시행령 제24조제1항에 따라 건물 등에 부여한 도로명주소를 다음과 같이 고시합니다.

2012. 10. 18.

**인 천 광 역 시 중 구 청 장**

○ 도로명주소 : 인천광역시 중구 개항로53번길 21 외 16건

종전주소 (지번주소)	도로명주소	도로명주소 부여사유	도 로 명 고 시 일	도 로 명 부 여 사 유
	별	도	열	람

※ 고시내용 및 기타 자세한 사항은 인천광역시 중구청 민원지적과(☎032)760-7825~9)에 문의 또는 도로명주소 안내 홈페이지([www.juso.go.kr](http://www.juso.go.kr))에서 열람하시기 바랍니다.

○ 도로명주소 사용 및 공부상 주소전환

- 도로명주소는 2012. 10. 18. 고시 후 도로명주소법 제19조제1항에 의거 공법관계에 있어서 주소로 사용되며, 현행 지번주소는 2013. 12. 31.까지 도로명주소와 함께 사용할 수 있습니다.
- 공공기관에서 비치·관리하고 있는 각종 공부상 주소(소재지)는 해당기관에서 도로명 주소로 변경합니다.

○ 도로명주소 변경 등

- 도로명 또는 건물번호의 변경은 도로명주소법 시행령 제7조의3 및 제9조에서 정한 절차에 따라 신청할 수 있습니다.
- 도로명은 도로명주소법 시행령 제7조제7항에 의거 당해 도로명이 고시된 날부터 3년이 지난 후에 변경할 수 있습니다.

○ 참고사항

- 공동주택의 경우 종전주소의 공동주택명, 동·호와 도로명주소의 상세주소는 공법관계의 각종 공부상 기재된 주소로 한다.

## 붙임2. 도로명 주소 별도 열람

순번	종전주소 (지번주소)	도로명주소	도로명주소 부여 사유	도 로 명고 시 일	도로명 부여 사유
1	인천광역시 중구 내동 166, 167-1,167-2,167-3, 167-4,167-5,167-8, 167-9,167-10,170,1 71,172,173,174, 175	인천광역시 중구 개항로53번길 21 (내동)	신축	2009.10.01	개항로 시작지점에서부터 약 530m 지점에서 왼쪽으로 분기되는 도로
2	인천광역시 중구 도원동 12-27	인천광역시 중구 참외전로244번길 1-16 (도원동)	신축	2009.10.01	참외전로 시작지점에서부터 약 2,440m 지점에서 오른쪽으로 분기되는 도로
3	인천광역시 중구 북성동1가 98-578	인천광역시 중구 월미문화로 9 (북성동1가)	신축	2009.10.01	월미문화의 거리로 붙여진 도로명칭을 활용
4	인천광역시 중구 중산동 1097-191	인천광역시 중구 중산로 84 (중산동)	신축	2009.02.24	행정구역명(중산동)을 이용하여 중산로로 명명
5	인천광역시 중구중산동 1097-324	인천광역시 중구 중산로 82 (중산동)	신축	2009.02.24	행정구역명(중산동)을 이용하여 중산로로 명명
6	인천광역시 중구중산동 1129-28	인천광역시 중구 영종순환로169번길 139 (중산동)	직권부여	2009.02.24	영종순환로 시작지점에서부터 약 1,690m 지점에서 왼쪽으로 분기되는 도로
7	인천광역시 중구운남동 1563-5	인천광역시 중구 운남동로3번길 17 (운남동)	신축	2010.10.19	운남동로 시작지점에서부터 약 30m 지점에서 왼쪽으로 분기되는 도로
8	인천광역시 중구운남동 1565-5	인천광역시 중구 운남서로10번길 29 (운남동)	신축	2010.10.19	운남서로 시작지점에서부터 약 100m 지점에서 오른쪽으로 분기되는 도로

순번	종전주소 (지번주소)	도로명주소	도로명주소 부여 사유	도 로 명고 시 일	도로명 부여 사유
9	인천광역시 중구운서동 2900-2	인천광역시 중구 운서3로안길 6 (운서동)	신축	2010.10.19	운서3로 안쪽에 위치한 도로 방향성을 반영
10	인천광역시 중구운서동 2887-3	인천광역시 중구 운서2로25번길 11 (운서동)	신축	2010.10.19	운서2로 시작지점에서부터 약 250m 지점에서 왼쪽으로 분기되는 도로
11	인천광역시 중구운서동 2715-3	인천광역시 중구 신도시북로88번길 33 (운서동)	신축	2009.02.24	신도시북로 시작지점에서부터 약 880m 지점에서 오른쪽으로 분기되는 도로
12	인천광역시 중구운서동 2890-3	인천광역시 중구 운서2로안길 4-1 (운서동)	신축	2010.10.19	운서2로 안쪽에 위치한 도로 방향성을 반영
13	인천광역시 중구운북동 933-41	인천광역시 중구 백운로 592-36 (운북동)	직권부여	2009.02.24	백운산에서부터 금산으로 연결되는 도로로서 영종의 진산인 백운산의 이름을 활용
14	인천광역시 중구운북동 933-41	인천광역시 중구 백운로528번길 72-3 (운북동)-	직권부여	2009.02.24	백운로 시작지점에서 약 5,280m 지점에서 오른쪽으로 분기되는 도로
15	인천광역시 중구무의동 143-12	인천광역시 중구 대무의로 363 (무의동)	신축	2009.02.24	춤추는 무희의 옷자락처럼 아름답다하여 붙여진 섬이름 반영
16	인천광역시 중구무의동 143-13	인천광역시 중구 대무의로 363-1 (무의동)	신축	2009.02.24	춤추는 무희의 옷자락처럼 아름답다하여 붙여진 섬이름 반영
17	인천광역시 중구무의동 143-14	인천광역시 중구 대무의로 365 (무의동)	신축	2009.02.24	춤추는 무희의 옷자락처럼 아름답다하여 붙여진 섬이름 반영

인천광역시중구고시 제2012-110호

**도로명주소 변경 고시**

도로명주소법 제18조제2항 및 같은법 시행령 제23조제4항에 따라 건물 등에 부여 변경한 도로명주소를 다음과 같이 고시합니다.

2012. 10. 18.

**인 천 광 역 시 중 구 청 장**

○ 도로명주소 : 인천광역시 중구 백운로 592-20 외 17건

지번주소	종전 도로명주소	변경 도로명주소	도로명주소 부여(변경) 사유	도로명 고시일	도 로 명 부 여 사 유
	별	도	열	람	

※ 고시내용 및 기타 자세한 사항은 인천광역시 중구청 민원지적과 새주소관리팀 (☎032)760-7825~9)에 문의 또는 도로명주소 안내 홈페이지([www.juso.go.kr](http://www.juso.go.kr))에서 열람하시기 바랍니다.

○ 도로명주소 사용 및 공부상 주소전환

- 도로명주소는 2012.10. 18. 고시 후 도로명주소법 제19조제1항에 의거 공법관계에 있어서 주소로 사용되며, 현행 지번주소는 2013. 12. 31.까지 도로명주소와 함께 사용할 수 있습니다.
- 공공기관에서 비치·관리하고 있는 각종 공부상 주소(소재지)는 해당기관에서 도로명주소로 변경합니다.

○ 도로명주소 변경 등

- 도로명 또는 건물번호의 변경은 도로명주소법 시행령 제7조의3 및 제9조에서 정한 절차에 따라 신청할 수 있습니다.
- 도로명은 도로명주소법 시행령 제7조제7항에 의거 당해 도로명이 고시된 날부터 3년이 지난 후에 변경할 수 있습니다.

○ 참고사항

- 공동주택의 경우 종전주소의 공동주택명, 동·호와 도로명주소의 상세주소는 공법관계의 각종 공부상 기재된 주소로 한다.

## 붙임 2. 도로명주소 변경

지번주소	종전 도로명주소	변경 도로명주소	도로명주소 변경사유	도로명 고시일	도로명 부여사유
인천광역시 중구 운북동 933-41	인천광역시 중구 백운로 592-19 (운북동)	인천광역시 중구 백운로 592-20 (운북동)	종속도로 기초번호 변경	2009.02.24	백운산에서부터 금산으로 연결되는 도로로서 영종의 진산인 백운산의 이름을 활용
인천광역시 중구 운북동 933-41	인천광역시 중구 백운로 592-17 (운북동)	인천광역시 중구 백운로 592-22 (운북동)	종속도로 기초번호 변경	2009.02.24	백운산에서부터 금산으로 연결되는 도로로서 영종의 진산인 백운산의 이름을 활용
인천광역시 중구 운북동 933-41	인천광역시 중구 백운로 592-13 (운북동)	인천광역시 중구 백운로 592-26 (운북동)	종속도로 기초번호 변경	2009.02.24	백운산에서부터 금산으로 연결되는 도로로서 영종의 진산인 백운산의 이름을 활용
인천광역시 중구 운북동 933-41	인천광역시 중구 백운로 592-11 (운북동)	인천광역시 중구 백운로 592-28 (운북동)	종속도로 기초번호 변경	2009.02.24	백운산에서부터 금산으로 연결되는 도로로서 영종의 진산인 백운산의 이름을 활용
인천광역시 중구 운북동 933-41	인천광역시 중구 백운로 592-9 (운북동)	인천광역시 중구 백운로 592-32 (운북동)	건물군 분리	2009.02.24	백운산에서부터 금산으로 연결되는 도로로서 영종의 진산인 백운산의 이름을 활용
인천광역시 중구 운북동 933-41	인천광역시 중구 백운로 592-9 (운북동)	인천광역시 중구 백운로 592-34 (운북동)	건물군 분리	2009.02.24	백운산에서부터 금산으로 연결되는 도로로서 영종의 진산인 백운산의 이름을 활용
인천광역시 중구 운북동 933-41	인천광역시 중구 영종순환로 783 (운북동)	인천광역시 중구 백운로 592-40 (운북동)	주출입구 변경	2009.02.24	백운산에서부터 금산으로 연결되는 도로로서 영종의 진산인 백운산의 이름을 활용
인천광역시 중구 운북동 933-41	인천광역시 중구 영종순환로 781 (운북동)	인천광역시 중구 백운로 592-42 (운북동)	주출입구 변경	2009.02.24	백운산에서부터 금산으로 연결되는 도로로서 영종의 진산인 백운산의 이름을 활용
인천광역시 중구 운남동 585-1	인천광역시 중구 백운로107번길 34 (운남동)	인천광역시 중구 백운로107번길 32 (운남동)	주출입구 변경	2009.02.24	백운로 시작지점에서부터 약 1,070m 지점에서 왼쪽으로 분기되는 도로

지번주소	종전도로명주소	도로명주소	도로명주소 변경사유	도로명 고시일	도로명 부여사유
인천광역시 중구 운남동 1-40	인천광역시 중구 백운로107번길 32 (운남동)	인천광역시 중구 백운로107번길 32-7 (운남동)	종속도로 기초번호 변경	2009.02.24	백운로 시작지점에서부터 약 1,070m 지점에서 왼쪽으로 분기되는 도로
인천광역시 중구 운남동 1-45	인천광역시 중구 백운로107번길 32-1 (운남동)	인천광역시 중구 백운로107번길 32-11 (운남동)	종속도로 기초번호 변경	2009.02.24	백운로 시작지점에서부터 약 1,070m 지점에서 왼쪽으로 분기되는 도로
인천광역시 중구 운남동 1-41	인천광역시 중구 백운로107번길 32-2 (운남동)	인천광역시 중구 백운로107번길 32-17 (운남동)	종속도로 기초번호 변경	2009.02.24	백운로 시작지점에서부터 약 1,070m 지점에서 왼쪽으로 분기되는 도로
인천광역시 중구 운남동 1-18	인천광역시 중구 백운로107번길 32-15 (운남동)	인천광역시 중구 백운로107번길 30-15 (운남동)	종속도로 기초번호 변경	2009.02.24	백운로 시작지점에서부터 약 1,070m 지점에서 왼쪽으로 분기되는 도로
인천광역시 중구 운남동 1-20	인천광역시 중구 백운로107번길 32-11 (운남동)	인천광역시 중구 백운로107번길 30-11 (운남동)	종속도로 기초번호 변경	2009.02.24	백운로 시작지점에서부터 약 1,070m 지점에서 왼쪽으로 분기되는 도로
인천광역시 중구 운남동 1-21	인천광역시 중구 백운로107번길 32-7 (운남동)	인천광역시 중구 백운로107번길 30-7 (운남동)	종속도로 기초번호 변경	2009.02.24	백운로 시작지점에서부터 약 1,070m 지점에서 왼쪽으로 분기되는 도로
인천광역시 중구 운남동 1-44	인천광역시 중구 백운로107번길 32-4 (운남동)	인천광역시 중구 백운로107번길 32-18 (운남동)	종속도로 기초번호 변경	2009.02.24	백운로 시작지점에서부터 약 1,070m 지점에서 왼쪽으로 분기되는 도로
인천광역시 중구 운남동 1-19	인천광역시 중구 백운로107번길 32-13 (운남동)	인천광역시 중구 백운로107번길 30-13 (운남동)	종속도로 기초번호 변경	2009.02.24	백운로 시작지점에서부터 약 1,070m 지점에서 왼쪽으로 분기되는 도로
인천광역시 중구 운남동 1-34	인천광역시 중구 백운로107번길 32-3 (운남동)	인천광역시 중구 백운로107번길 32-19 (운남동)	종속도로 기초번호 변경	2009.02.24	백운로 시작지점에서부터 약 1,070m 지점에서 왼쪽으로 분기되는 도로

인천광역시중구고시 제 2012-111호

## 도로명주소 폐지 고시

도로명주소법 제18조제2항 및 같은법 시행령 제25조제2항에 따라 건물 등에 부여한 도로명주소 폐지를 다음과 같이 고시합니다.

2012. 10. 18.

## 인 천 광 역 시 중 구 청 장

○ 도로명주소 : 인천광역시 중구 월미문화로 7

도로명주소	도로명주소 폐지일	도로명주소 폐지사유
인천광역시 중구 월미문화로 7 (북성동1가)	2012.10.08	건물신축에 의한 건물 멸실

※ 고시내용 및 기타 자세한 사항은 인천광역시·중구청 민원지적과 새주소관리팀 (☎032)760-7825)에 문의 또는 도로명주소 안내 홈페이지([www.juso.go.kr](http://www.juso.go.kr))에서 열람하시기 바랍니다.

○ 참고사항

- 금번 폐지된 도로명주소는 주소로써 사용할 수 없으며, 건물 신축 등이 발생하면 새로운 도로명주소가 부여됩니다.

**공 고**

인천광역시중구공고 제2012-891호

**공 시 송 달 공 고**

1. 공 고 대 상 : 류진하 외 461건
2. 주 소 : 별 첨
3. 서류의 명칭 : 주정차위반 과태료 독촉고지서 반송 공시송달  
(2012.03.01 - 05.31 단속 분)
4. 서류의 내역 : 별 첨
5. 공 고 기 간 : 2012년 10월 15일 ~ 2012년 10월 30일

위 서류를 우편으로 귀하(사)에게 송달하고자 하였으나 수취인불명, 주소불명, 전출 등의 사유로 인하여 반송된 과태료고지서에 대하여 행정절차법 제14조 제4항 규정에 의거 공고하오니 2012년 10월 31일까지 인천 중구 청 교통행정과에서 고지서를 발급 받아 납부하시기 바라며, 기일 내 납부하지 않을 경우 국세징수법 제24조(압류) 및 질서위반 행위규제법 제24조(가산금 징수 및 체납처분 등)에 의거 재산에 대하여 압류(대체압류 포함)됨을 알려드립니다.

2012. 10. 14.

**인 천 광 역 시 중 구 청 장**

문의처 : 인천광역시중구청교통행정과 (☎ 032-760-7578)

연번	부과물건	납부자	부과일자	단속일자	반송일자	반송사유	발송주소
1	41소2240	류진하	2012-05-15	2012-03-01	2012-07-26	03 수취인불명	인천광역시남구 인하로 195번길 23-14, 302호(주안동, 대훈그린빌)
2	90서7326	탁상무	2012-05-15	2012-03-05	2012-07-27	11 반송함투여 반송	인천광역시 연수구 독배로90번길 53 9동 B02호 (옥련동, 송광빌라)
3	83머6073	더블유이지아이(주)	2012-05-15	2012-03-02	2012-07-27	11 반송함투여 반송	경기도 의왕시 오전공업길 18 , 2층(오전동)
4	05다3452	(주)Y&K	2012-05-15	2012-03-02	2012-07-27	11 반송함투여 반송	서울특별시 마포구 동교로19길 89 (성산동)
5	93무2583	(주)엘리전자	2012-05-15	2012-03-02	2012-07-26	11 반송함투여 반송	경기도 부천시 소사구 송내대로42번길 41 (송내동)
6	인천33모 7607	이용동	2012-05-15	2012-03-02	2012-07-26	03 수취인불명	인천광역시 부평구 주부도로219번길 36 (갈산동, 정광상가)
7	67허7171	(유)세화렌트카	2012-05-15	2012-03-02	2012-07-27	04 이사감	광주광역시 북구 무등로180번길 12 , 제일오피스텔 1219호(신안동)
8	92보6159	황한규	2012-05-15	2012-03-02	2012-07-26	11 반송함투여 반송	인천광역시 중구 신도시북로 18 704동 603호 (운서동, 영종주공스카이빌아파트)
9	91마2233	이혜옥	2012-05-15	2012-03-02	2012-07-26	03 수취인불명	인천광역시 중구 남북로142번길 2 (남북동)
10	경기93두 2364	최승호	2012-05-15	2012-03-03	2012-07-27	03 수취인불명	경기도 김포시 대곶면 거물대리 389번지
11	06무3134	주-세보앤초이스	2012-05-15	2012-03-03	2012-07-26	03 수취인불명	서울특별시 영등포구 영등포동24 동남상가 지하1층
12	61서7165	(주)우성물류특송	2012-05-15	2012-03-04	2012-07-27	03 수취인불명	충청북도 청주시 흥덕구 풍년로119번길 26 , 2층(가경동)
13	09더1722	이만영	2012-05-15	2012-03-04	2012-07-26	04 이사감	인천광역시 부평구 백범로499번길 12 101동 202호 (십정동, 미래이지빌)
14	18허3268	(주)제주올레렌트카	2012-05-15	2012-03-05	2012-07-27	04 이사감	인천광역시 남구 경인로 313-1, 청해빌딩 2층 (인천지점)(도화동)
15	60오1562	박상연	2012-05-15	2012-03-05	2012-07-27	04 이사감	전라남도 장흥군 장흥읍 동동리 123-1번지 (51통)
16	인천81바 3819	신성로지스(주)	2012-05-15	2012-03-05	2012-07-18	03 수취인불명	인천광역시 중구 축항대로 106 , 4층(항동7가)
17	인천31더 4157	장정두	2012-05-15	2012-03-05	2012-08-06	11 반송함투여 반송	인천광역시 중구 신도시북로 44 612동 404호 (운서동, 풍림아이원아파트)
18	경기32로 3031	권오선	2012-05-15	2012-03-05	2012-07-27	04 이사감	경기도 성남시 수정구 산성대로 331 , 626호(신흥동, 한신프라자)
19	47우9866	(주)명마렌트카	2012-05-15	2012-03-05	2012-07-26	04 이사감	제주특별자치도 제주시 오광로 109 (이호이동)
20	인천30루 2629	임명희	2012-05-15	2012-03-05	2012-07-26	03 수취인불명	인천광역시 부평구 상정로 55-15 , (십정동)
21	55조3099	제이씨엔에스(주)	2012-05-15	2012-03-05	2012-07-26	04 이사감	경기도 안산시 단원구 광덕대로 130 , 폴리타운 211호(고잔동)
22	80오2188	(주)다다이즘	2012-05-15	2012-03-08	2012-07-27	04 이사감	서울특별시 서초구 신반포로47길 19 , 태영빌딩(잠원동)
23	92서6556	명제국	2012-05-15	2012-03-06	2012-07-27	03 수취인불명	경기도 남양주시 강변북로 911-24 (지급동)
24	52더1634	김영기	2012-05-15	2012-03-06	2012-07-19	02 주소불명	인천광역시 중구 중산동 1798번지
25	61머4671	김영준	2012-05-15	2012-03-06	2012-07-27	04 이사감	인천광역시 중구 영종대로27번길 40 , 205동 303호(운서동, 풍림아이원아파트)
26	인천34고 6354	(주)소천	2012-05-15	2012-03-06	2012-07-26	03 수취인불명	인천광역시 남구 인하로339번길 3 (주안동)

연번	부과물건	납부자	부과일자	단속일자	반송일자	반송사유	발송주소
27	26터4979	(주)씨디씨	2012-05-15	2012-03-06	2012-07-27	03 수취인불명	경기도 성남시 중원구 둔촌대로457번길 27, 성남우림라이온스밸리1차 901호(상대원동)
28	18우4886	(주)명진마트	2012-05-15	2012-03-06	2012-07-27	11 반송함투여 반송	경기도 안산시 단원구 이삭5길 7 (고잔동)
29	90부9678	박권우	2012-05-15	2012-03-08	2012-07-27	11 반송함투여 반송	인천광역시 중구 영종대로 118, 509호(운서동, 뉴에어포트오피스텔)
30	경기06로 8197	노해성	2012-05-15	2012-03-07	2012-07-26	11 반송함투여 반송	인천광역시 연수구 비류대로331번길 12-12 201호(연수동)
31	91머3666	미농상사(주)	2012-05-15	2012-03-07	2012-07-27	11 반송함투여 반송	경기도 안산시 단원구 강촌로 78 (성곡동)
32	07저5115	정혜란	2012-05-15	2012-03-08	2012-07-27	03 수취인불명	인천광역시 남동구 백범로124번길 126 416동 403호(만수동, 주공아파트)
33	19소9866	안준석	2012-05-15	2012-03-08	2012-07-27	11 반송함투여 반송	인천광역시 중구 영종대로27번길 40, 207동 102호(운서동, 풍림아이원아파트)
34	66터4139	마동석	2012-05-15	2012-03-08	2012-07-26	03 수취인불명	인천광역시 남구 매소홀로 171, 107동 1801호(용현동, 신창아파트)
35	46허4699	삼성렌트카 주식회사	2012-05-15	2012-03-08	2012-07-26	11 반송함투여 반송	경기도 평택시 비전1로 19-1 (비전동)
36	70어2262	(주)에스엠넷	2012-05-15	2012-03-08	2012-07-26	11 반송함투여 반송	인천광역시 서구 서곶로 365, 계정빌딩 3층(연희동)
37	경기67거 6206	(주)상진케미칼	2012-05-15	2012-03-13	2012-07-26	03 수취인불명	경기도 김포시 대곶면 학의동로 49, (34/1)
38	93로6455	(주)미소인	2012-05-15	2012-03-13	2012-07-18	03 수취인불명	인천광역시 중구 축항대로86번길 5, 인천활어도매센터 2층(항동7가)
39	07고6671	(주)정립	2012-05-15	2012-03-09	2012-07-26	11 반송함투여 반송	인천광역시 남동구 구월로 346 (만수동)
40	13조8490	김인석	2012-05-15	2012-03-09	2012-07-27	11 반송함투여 반송	인천광역시 중구 운중로21번길 17-15, 202호(운남동)
41	인천85바 5165	(주)우리인터싸이드	2012-05-15	2012-03-09	2012-07-17	03 수취인불명	인천광역시 남구 낙섬중로67번길 2 (용현동)
42	인천85바 5909	(주)우리인터싸이드	2012-05-15	2012-03-09	2012-07-18	03 수취인불명	인천광역시 남구 낙섬중로67번길 2 (용현동)
43	인천85바 7120	(주)우리인터싸이드	2012-05-15	2012-03-09	2012-07-18	03 수취인불명	인천광역시 중구 개항로 10-1 (중앙동4가)
44	인천85바 5971	(주)중산로지스틱스	2012-05-15	2012-03-09	2012-07-18	03 수취인불명	인천광역시 중구 연안부두로33번길 10, 라이프상가 3-202(항동7가)
45	인천86자 3443	아성종합물류(주)	2012-05-15	2012-03-09	2012-07-18	03 수취인불명	인천광역시 중구 축항대로165번길 6, 홍아해운빌딩3층(항동7가)
46	인천86자 3445	아성종합물류(주)	2012-05-15	2012-03-09	2012-07-18	03 수취인불명	인천광역시 중구 축항대로165번길 6, 홍아해운빌딩3층(항동7가)
47	37무4280	김창규	2012-05-15	2012-03-09	2012-08-21	11 반송함투여 반송	인천광역시 중구 영종대로327번길 12, 202동 1001호(운서동, 영종급호어울림2차아파트)
48	서울32너 3913	장필배	2012-05-15	2012-03-09	2012-08-31	04 이사감	서울특별시 용산구 이촌로2가길 66, 5/4 북한강아파트 101동 808호 (이촌동)
49	59가6371	고영배	2012-05-15	2012-03-09	2012-07-27	04 이사감	전라남도 목포시 해안로 172 (해안동1가)
50	인천85바 5908	(주)우리인터싸이드	2012-05-15	2012-03-09	2012-07-17	03 수취인불명	인천광역시 중구 개항로 10-1 (중앙동4가)

연번	부과물건	납부자	부과일자	단속일자	반송일자	반송사유	발송주소
51	63두6341	임홍렬	2012-05-15	2012-03-09	2012-07-27	04 이사감	경상북도 경주시 승삼1길 34 104동 1008호 (용강동, 용강주공아파트)
52	전남70자 7770	(주)명주관광여행사	2012-05-15	2012-03-09	2012-07-27	03 수취인불명	전라남도 담양군 창평면 창평현로 735
53	52오1740	김광식	2012-05-15	2012-03-10	2012-07-27	11 반송함투여 반송	인천광역시 중구 영종대로 84 . 301호(운서동, 신공항 파크빌)
54	47보6659	DELA CRUZ DANIEL CECILIO	2012-05-15	2012-03-12	2012-07-27	03 수취인불명	경기도 김포시 양촌읍 학운리 2번지 양촌산업단지 C8L
55	36너6675	김선영	2012-05-15	2012-03-12	2012-07-27	03 수취인불명	서울특별시 동대문구 천호대로25길 35 303호 (용두동, 용천빌)
56	인천80러 4910	신흥자	2012-05-15	2012-03-12	2012-07-26	02 주소불명	인천광역시 중구 용유서로2번길 34-9 (남북동)
57	27로3384	조승현	2012-05-15	2012-03-12	2012-07-27	04 이사감	서울특별시 성동구 난계로 114-31 . 107동 504호(하왕십리동, 금호베스트빌)
58	27러4728	나인숙	2012-05-15	2012-03-13	2012-08-21	11 반송함투여 반송	인천광역시 중구 흰바위로 15 801동 401호 (운서동, 푸림아이원아파트)
59	전남35가 8217	삼우종합건설(주)	2012-05-15	2012-03-13	2012-07-27	04 이사감	전라남도 곡성군 곡성읍 곡성로 809
60	91노5546	마차미	2012-05-15	2012-03-13	2012-08-06	07 기타	서울특별시 서초구 사평대로57길 129 . 301호(반포동, 한스빌)
61	서울82사 9218	(주)청운로직스	2012-05-15	2012-03-13	2012-07-27	03 수취인불명	서울특별시 송파구 풍성로25길 31 (풍납동)
62	인천85바 9889	(주)시그마로지스틱	2012-05-15	2012-03-13	2012-07-17	03 수취인불명	인천광역시 중구 개항로 9-1 , 4층(중앙동4가)
63	부산94사 3333	(주)대국로지스틱스	2012-05-15	2012-03-13	2012-07-27	04 이사감	부산광역시 해운대구 재송동 856번지 1호
64	64도8772	YUN EVGENIY	2012-05-15	2012-03-13	2012-07-27	03 수취인불명	충청북도 음성군 금왕읍 무곡로65번길 17-15
65	인천33구 9300	명지산업(주)	2012-05-15	2012-03-13	2012-07-20	04 이사감	인천광역시 계양구 아나지로248번길 7 (작전동)
66	59가6371	고영배	2012-05-15	2012-03-16	2012-07-27	04 이사감	전라남도 목포시 해안로 172 (해안동1가)
67	05가2169	하늘건설(주)	2012-05-15	2012-03-14	2012-09-12	11 반송함투여 반송	경기도 시흥시 비둘기공원2길 4 , 302(대야동)
68	70노1444	한성물류(주)	2012-05-15	2012-03-14	2012-07-20	03 수취인불명	서울특별시 강서구 공항대로2길 65 (공항동)
69	인천73고 1425	박명효	2012-05-15	2012-03-14	2012-07-27	04 이사감	인천광역시 중구 을왕로 22 (을왕동)
70	47어6798	(주)엠엠티	2012-05-15	2012-03-14	2012-07-27	04 이사감	경기도 화성시 봉담읍 가능골1길 29-12
71	경북32도 9786	박혜경	2012-05-15	2012-03-14	2012-07-27	03 수취인불명	경상북도 김천시 새실길 5 (다수동)
72	07어4526	정재학	2012-05-15	2012-03-14	2012-07-27	04 이사감	경상북도 울진군 울진읍 읍내11길 6 . B동 202호
73	62노5772	정옥순	2012-05-15	2012-03-14	2012-07-27	11 반송함투여 반송	경기도 고양시 일산서구 일산로 488 . 1301동 409호(일산동, 후곡마을)
74	46소2384	박정환	2012-05-15	2012-03-14	2012-07-26	04 이사감	인천광역시 남구 문학길 89 201호 (문학동, 행복주택)
75	30어9133	유한회사 아이에이치트렌스	2012-05-15	2012-03-14	2012-07-19	03 수취인불명	인천광역시 서구 당하동 726번지 5호
76	86보8073	용유토건주식회사	2012-05-15	2012-03-14	2012-07-27	11 반송함투여 반송	인천광역시 중구 영종대로 108 . 비투빌 309호(운서동)

연번	부과물건	납부자	부과일자	단속일자	반송일자	반송사유	발송주소
77	34나4566	오명옥	2012-05-15	2012-03-15	2012-07-26	03 수취인불명	인천광역시 서구 신현로 27-2 , 202호(신현동)
78	18조9494	손효창	2012-05-15	2012-03-15	2012-07-27	04 이사감	서울특별시 은평구 역말로 52-20 401호(역촌동)
79	인천86자 1939	(주)중산로지스틱스	2012-05-15	2012-03-15	2012-07-18	03 수취인불명	인천광역시 중구 연안부두로33번길 10 , 라이프상가 3-202(항동7가)
80	63조8181	TUMURTOGOO BOLDBAATAR	2012-05-15	2012-03-15	2012-07-27	04 이사감	서울특별시 중구 을지로44길 12 , 8층 804호(광희동1가)
81	55조3099	제이씨엔에스(주)	2012-05-15	2012-03-15	2012-07-26	04 이사감	경기도 안산시 단원구 광덕대로 130 , 풀리타운 211호(고잔동)
82	73부7511	이종택	2012-05-15	2012-03-16	2012-07-26	11 반송함투여 반송	인천광역시 중구 신도시북로 18 , 702동 503호(운서동, 영종주공스카이빌아파트)
83	53라1842	주 애니디엔지	2012-05-15	2012-03-16	2012-07-27	11 반송함투여 반송	서울특별시 영등포구 도신로 51 , 송덕빌딩 2층 202-1호(도림동)
84	24마1311	김민용	2012-05-15	2012-03-16	2012-08-06	11 반송함투여 반송	인천광역시 중구 우현로72번길 3-11 201호(인현동, 성미원동)
85	37너1275	오명옥	2012-05-15	2012-03-20	2012-07-26	03 수취인불명	인천광역시 서구 신현로 27-2 , 202호(신현동)
86	부산99바 6882	천양상운(주)	2012-05-15	2012-03-20	2012-07-27	03 수취인불명	부산광역시 남구 신선로 102 , 국제통운(내)(감만동)
87	35어6142	WILSON, MELVIN JUNIOR	2012-05-15	2012-03-20	2012-07-27	02 주소불명	경기도 동두천시 보산동 A CO. 2/9 IWF BOX 900 CP. CASEY APO AP 96224
88	인천98아 1508	(주)조동물류	2012-05-15	2012-03-17	2012-07-18	03 수취인불명	인천광역시 중구 연안부두로33번길 10 , 라이프상가 3-201(항동7가)
89	53모3688	HUO TIANBO	2012-05-15	2012-03-17	2012-07-17	03 수취인불명	인천광역시 중구 우현로39번길 23-1 , 모라도(신포동)
90	07모7124	주식회사 울산산업	2012-05-15	2012-03-19	2012-07-26	03 수취인불명	인천광역시 남구 경원대로864번길 48 , 대동빌딩 3층 302호(주안동)
91	39우8344	(주)대전조이모터스* 상품용*	2012-05-15	2012-03-19	2012-07-27	11 반송함투여 반송	대전광역시 대덕구 연축동 268번지 1호
92	51두5877	(주)대석공영	2012-05-15	2012-03-19	2012-07-26	04 이사감	인천광역시 서구 백석동 212번지 91호
93	51수3313	서채영	2012-05-15	2012-03-19	2012-07-27	11 반송함투여 반송	경상남도 함안군 칠서면 칠평로 63 104동 901호(에이스아파트)
94	인천86자 1938	(주)중산로지스틱스	2012-05-15	2012-03-19	2012-07-18	03 수취인불명	인천광역시 중구 연안부두로33번길 10 , 라이프상가 3-202(항동7가)
95	인천86자 3453	아성종합물류(주)	2012-05-15	2012-03-19	2012-07-18	03 수취인불명	인천광역시 중구 축항대로165번길 6 , 동아해운빌딩3층(항동7가)
96	03어6112	김정자	2012-05-15	2012-03-20	2012-07-27	03 수취인불명	경기도 고양시 일산동구 지영로181번길 33 , (지영동)
97	10우3050	전승환	2012-05-15	2012-03-20	2012-07-27	11 반송함투여 반송	경기도 남양주시 호평로 94 , 2101동 501호(호평동, 호평마을 금강아파트)
98	24서8669	이영섭	2012-05-15	2012-03-20	2012-07-27	04 이사감	서울특별시 성북구 종암로 186-8 (하월곡동)
99	39주3177	배대훈	2012-05-15	2012-03-21	2012-07-27	03 수취인불명	경기도 용인시 기흥구 갈곡로12번길 18 , 305호(구갈동)
100	39우2210	(주)에스엠넷	2012-05-15	2012-03-21	2012-07-26	11 반송함투여 반송	인천광역시 서구 서곶로 365 , 계정빌딩 3층(연희동)
101	97가9165	(주)에스엠넷	2012-05-15	2012-03-21	2012-07-19	11 반송함투여 반송	인천광역시 서구 서곶로 365 , 계정빌딩 3층(연희동)

연번	부과물건	납부자	부과일자	단속일자	반송일자	반송사유	발송주소
102	11머5437	정억채	2012-05-15	2012-03-21	2012-08-06	02 주소불명	인천광역시 부평구 길주남로77번길 32 , B01호(부평동)
103	49고2372	현종환	2012-05-15	2012-03-21	2012-07-27	11 반송함투여 반송	충청남도 천안시 동남구 명동길 16 (오룡동)
104	09수7274	(주)웰빙하우징	2012-05-15	2012-03-22	2012-07-27	04 이사감	충청북도 영동군 용산면 금곡리 692번지 5호
105	16가4909	주-마스터미디어	2012-05-15	2012-03-22	2012-07-27	04 이사감	서울특별시 용산구 원효로64길 12 , 2층(원효로2가)
106	인천85바 7589	글로벌운수(주)	2012-05-15	2012-03-22	2012-07-18	03 수취인불명	인천광역시 중구 항동7가 89번지
107	인천85바 5648	(주)대성티엘에스	2012-05-15	2012-03-22	2012-07-18	03 수취인불명	인천광역시 중구 축항대로86번길 60 , 다홍오피스텔 비동 307호(항동7가)
108	78주1229	조태묵	2012-05-15	2012-03-22	2012-07-26	04 이사감	경상북도 봉화군 봉화읍 샘골길 14-18
109	24서8669	이영섭	2012-05-15	2012-03-22	2012-07-27	03 수취인불명	서울특별시 성북구 종암로 186-8 (하월곡동)
110	인천85바 5646	(주)대성티엘에스	2012-05-15	2012-03-22	2012-07-18	03 수취인불명	인천광역시 중구 축항대로86번길 60 , 다홍오피스텔 비동 307호(항동7가)
111	인천85바 5643	(주)대성티엘에스	2012-05-15	2012-03-22	2012-07-18	03 수취인불명	인천광역시 중구 축항대로86번길 60 , 다홍오피스텔 비동 307호(항동7가)
112	인천85바 5641	(주)대성티엘에스	2012-05-15	2012-03-22	2012-07-18	03 수취인불명	인천광역시 중구 축항대로86번길 60 , 다홍오피스텔 비동 307호(항동7가)
113	인천85바 5785	(주)대성티엘에스	2012-05-15	2012-03-22	2012-07-18	03 수취인불명	인천광역시 중구 축항대로86번길 60 , 다홍오피스텔 비동 307호(항동7가)
114	인천86자 5388	(주)중산로지스틱스	2012-05-15	2012-03-26	2012-07-18	03 수취인불명	인천광역시 중구 연안부두로33번길 10 , 라이프상가 3-202(항동7가)
115	28머2990	신기호	2012-05-15	2012-03-26	2012-09-06	11 반송함투여 반송	인천광역시 부평구 동수북로72번길 5 (부평동)
116	인천31도 3598	구건모	2012-05-15	2012-03-26	2012-08-06	04 이사감	인천광역시 남구 학익동 645 신동아아파트 45동 402호(29통1반)
117	66머5729	FARES MOURAD AZMI FAYEZ	2012-05-15	2012-03-26	2012-07-26	04 이사감	서울특별시 양천구 가로공원로69길 20 (신월동)
118	73부4606	대명토건(주)	2012-05-15	2012-03-26	2012-07-17	03 수취인불명	인천광역시 중구 서해대로262번길 4 (신흥동3가)
119	16우3229	문기주	2012-05-15	2012-03-26	2012-07-26	04 이사감	경기도 시흥시 대야로 40-1 가동 402호 (대야동, 하나하이츠빌)
120	38너2903	강시연	2012-05-15	2012-03-26	2012-07-27	04 이사감	인천광역시 남구 인주대로35번길 36-11 (송의동)
121	인천85바 5965	(주)중산로지스틱스	2012-05-15	2012-03-26	2012-07-18	03 수취인불명	인천광역시 중구 연안부두로33번길 10 , 라이프상가 3-202(항동7가)
122	08두3811	홍상범	2012-05-15	2012-03-28	2012-07-18	03 수취인불명	인천광역시 중구 연안부두로91번길 4-7 (항동7가)
123	73가4256	(주)에스엠넷	2012-05-15	2012-03-28	2012-07-26	11 반송함투여 반송	인천광역시 서구 서곶로 365 , 계정빌딩 3층(연희동)
124	55오5641	이정연	2012-05-15	2012-03-27	2012-07-27	03 수취인불명	강원도 원주시 치악로 1868 (봉산동)
125	24마1311	김민용	2012-05-15	2012-03-27	2012-08-06	11 반송함투여 반송	인천광역시 중구 우현로72번길 3-11 201호 (인현동, 성미원룸)
126	50주1235	(주)한국방재	2012-05-15	2012-03-27	2012-07-26	04 이사감	인천광역시 남구 경인로 46 , 상아빌딩 401호(송의동)
127	01고3987	(주)다인로하스	2012-05-15	2012-03-27	2012-07-27	04 이사감	경기도 시흥시 호현로21번길 10 , 신평상가 에이-101(신천동)
128	10무1626	최병관	2012-05-15	2012-03-28	2012-07-26	11 반송함투여 반송	인천광역시 중구 서해대로449번길 59 , 604호(신흥동1가, 에이원아파트)

연번	부과물건	납부자	부과일자	단속일자	반송일자	반송사유	발송주소
129	41허7460	이인석	2012-05-15	2012-03-12	2012-07-27	03 수취인불명	서울특별시 양천구 목동 913 18/4 목동신시가지@530-1006
130	22허1249	장규필	2012-05-15	2012-03-07	2012-07-27	02 주소불명	대전 서구 갈마동 132-17 아름빌 203호
131	35허3905	양정호	2012-05-15	2012-03-07	2012-08-06	11 반송함투여 반송	인천광역시 연수구 함박로4번길 12 301호 (연수동)
132	77다6008	문재규	2012-05-15	2012-03-31	2012-08-06	03 수취인불명	서울특별시 노원구 상계로37라길 41 B02호 (상계동, 안성언립)
133	10라5392	(주)더나모터스	2012-05-15	2012-03-29	2012-07-26	04 이사감	경기도 동두천시 송내동 499번지 5호 ***** 상품용 *****
134	25모1945	윤수덕	2012-05-15	2012-03-29	2012-07-10	11 반송함투여 반송	인천광역시 중구 서해대로449번길 28-7 (신흥동2가)
135	46허2152	(주)부일렌트카	2012-05-15	2012-03-29	2012-07-27	04 이사감	경기도 양주시 광적면 광적로 119
136	인천32다 8024	서정자	2012-05-15	2012-03-29	2012-07-26	04 이사감	인천광역시 남구 주안동 580-7번지 (41통6반)
137	09수7274	(주)웰빙하우징	2012-05-15	2012-03-29	2012-07-19	04 이사감	충청북도 영동군 용산면 금곡리 692번지 5호
138	13조8972	(주)썬오에이 인터내쇼날	2012-05-15	2012-03-30	2012-07-18	03 수취인불명	인천광역시 중구 축항대로118번길 29 (항동7가)
139	59가6371	고영배	2012-05-15	2012-03-30	2012-07-27	04 이사감	전라남도 목포시 해안로 172 (해안동1가)
140	35버8869	정지수	2012-05-15	2012-03-30	2012-07-27	04 이사감	인천광역시 남동구 구월동 727번지 1호 13/3
141	서울86자 1075	이의권	2012-05-15	2012-03-30	2012-07-27	03 수취인불명	서울특별시 광진구 자양변영로1길 57 , 6/15 대원리버빌아파트 301호(자양동)
142	49누5189	AL COUFAHY FIRAS ERSSAN MOHD	2012-05-15	2012-03-30	2012-07-12	03 수취인불명	인천광역시 남동구 인주대로 755 , 파라다이스맨션 B/501(구월동)
143	인천86자 1941	(주)중산로지스틱스	2012-05-15	2012-03-30	2012-07-18	03 수취인불명	인천광역시 중구 연안부두로33번길 10 , 라이프상가 3-202(항동7가)
144	인천86자 3443	아성종합물류(주)	2012-05-15	2012-03-30	2012-07-18	03 수취인불명	인천광역시 중구 축항대로165번길 6 , 홍아해운빌딩3층(항동7가)
145	23터7922	김은영	2012-05-15	2012-03-30	2012-07-26	03 수취인불명	인천광역시 중구 남북동 783번지 8호 5/2
146	48허6905	에이치제이렌트카 주식회사	2012-05-15	2012-03-30	2012-07-26	04 이사감	제주특별자치도 제주시 논세길 80 (내도동)
147	96터6699	이한열	2012-05-15	2012-03-30	2012-07-17	07 기타	인천광역시 연수구 새말로 154 , 305동 1407호(연수동, 연수주공3차아파트)
148	46조4908	김미경	2012-05-15	2012-03-31	2012-07-26	11 반송함투여 반송	인천광역시 중구 제물량로113번길 14 (신흥동1가)
149	65터9887	조휘범	2012-05-15	2012-01-08	2012-08-06	02 주소불명	서울특별시 동대문구 제기로4다길 17 (제기동)
150	14터7127	김복순	2012-05-15	2012-02-29	2012-07-27	02 주소불명	인천광역시 중구 운서동2655번지 9호51/6
151	49다6535	(주)영동메디칼	2012-05-15	2012-01-20	2012-07-27	04 이사감	서울특별시서초구양재동 251번지 서울빌딩 302
152	08거3822	(주)효가촌	2012-05-15	2012-01-28	2012-08-06	04 이사감	서울 강남구 개포동 대청타워 2층
153	52허8792	(주)조은시스템	2012-05-15	2012-02-29	2012-07-27	04 이사감	서울특별시 중구 서소문동 75 대한빌딩 2층
154	10누6168	주)넥스트 아이앤아이	2012-05-15	2012-02-04	2012-07-27	04 이사감	경기도성남시분당구 황새울로 234, 462 (수내동,분당트라펠리스)

연번	부과물건	납부자	부과일자	단속일자	반송일자	반송사유	발송주소
155	서울70바 5811	(주)신공향여행사	2012-05-15	2012-02-07	2012-07-26	11 반송함투여 반송	서울특별시 마포구 상암동 상암택지개발지구 5블럭 상암근린상가 318호(서울영업소)
156	04노9714	송영정	2012-05-15	2012-02-06	2012-07-27	11 반송함투여 반송	서울특별시 강서구 허준로 224 , 904동 1204호(가양동, 도시개발아파트)
157	06부3134	주-세보앤초이스	2012-05-15	2012-02-05	2012-07-26	03 수취인불명	서울특별시 영등포구 영등포동24 동남상가 지하1층
158	20버9305	한일관세법인	2012-05-15	2012-02-13	2012-07-27	02 주소불명	인천광역시 중구 운서동 2091번지 95호
159	21허8301	(주)삼진오케이렌트 카	2012-05-15	2012-02-15	2012-07-27	11 반송함투여 반송	서울특별시 강동구 양재대로 1500 (길동)
160	91노7444	XU MINGYU	2012-05-15	2012-02-16	2012-07-27	03 수취인불명	경기도 안산시 단원구 범지기로141번길 62 (원시동)
161	36도5946	(주)이글종합물류	2012-05-15	2012-02-16	2012-07-26	02 주소불명	인천광역시 중구 운서동 2091번지 95호 자유무역지역공항물류단지B1블럭
162	06부3134	주-세보앤초이스	2012-05-15	2012-02-28	2012-07-26	03 수취인불명	서울특별시 영등포구 영등포동24 동남상가 지하1층
163	경기76아 6304	(주)태광관광여행사	2012-05-15	2012-02-11	2012-07-27	04 이사감	경기도 화성시 병점3로 37 , 로타리빌딩 202호(병점동)
164	04노9714	송영정	2012-05-15	2012-02-21	2012-07-27	11 반송함투여 반송	서울특별시 강서구 허준로 224 , 904동 1204호(가양동, 도시개발아파트)
165	02구6773	주-비케이디자인	2012-05-15	2012-02-10	2012-08-07	02 주소불명	서울특별시 서초구 동산로15길 20 (양재동)
166	43서3680	송규선	2012-05-15	2012-02-24	2012-07-27	04 이사감	강원도 평창군 용평면 마산골길 19-17
167	27누7810	(주) 장흥	2012-06-11	2012-04-18	2012-08-27	04 이사감	인천광역시 남동구 예술로226번길 34 , 로템프라자 302(구월동)
168	22가3147	(주)나산티버	2012-06-11	2012-04-17	2012-08-29	03 수취인불명	인천광역시 중구 인항로 6 , 정광씨펠리스 A동 1214,1215호(신흥동3가)
169	전남98사 1760	(주)나주물류	2012-06-11	2012-04-27	2012-08-29	04 이사감	전라남도 나주시 왕건길 7-10 (송월동)
170	인천85바 5642	(주)대성티엘에스	2012-06-11	2012-04-09	2012-08-24	03 수취인불명	인천광역시 중구 축항대로86번길 60 , 다홍오피스텔 비동 307호(항동7가)
171	인천85바 5645	(주)대성티엘에스	2012-06-11	2012-04-06	2012-08-24	03 수취인불명	인천광역시 중구 축항대로86번길 60 , 다홍오피스텔 비동 307호(항동7가)
172	인천85바 5784	(주)대성티엘에스	2012-06-11	2012-04-06	2012-08-24	03 수취인불명	인천광역시 중구 축항대로86번길 60 , 다홍오피스텔 비동 307호(항동7가)
173	인천85바 5649	(주)대성티엘에스	2012-06-11	2012-04-17	2012-08-24	03 수취인불명	인천광역시 중구 축항대로86번길 60 , 다홍오피스텔 비동 307호(항동7가)
174	인천85바 5783	(주)대성티엘에스	2012-06-11	2012-04-06	2012-08-24	03 수취인불명	인천광역시 중구 축항대로86번길 60 , 다홍오피스텔 비동 307호(항동7가)
175	인천85바 5641	(주)대성티엘에스	2012-06-11	2012-04-09	2012-08-24	03 수취인불명	인천광역시 중구 축항대로86번길 60 , 다홍오피스텔 비동 307호(항동7가)
176	인천85바 5784	(주)대성티엘에스	2012-06-11	2012-04-19	2012-08-24	03 수취인불명	인천광역시 중구 축항대로86번길 60 , 다홍오피스텔 비동 307호(항동7가)
177	인천85바 5785	(주)대성티엘에스	2012-06-11	2012-04-09	2012-08-24	03 수취인불명	인천광역시 중구 축항대로86번길 60 , 다홍오피스텔 비동 307호(항동7가)
178	인천85바 5648	(주)대성티엘에스	2012-06-11	2012-04-09	2012-08-24	03 수취인불명	인천광역시 중구 축항대로86번길 60 , 다홍오피스텔 비동 307호(항동7가)
179	인천85바 5644	(주)대성티엘에스	2012-06-11	2012-04-12	2012-08-24	03 수취인불명	인천광역시 중구 축항대로86번길 60 , 다홍오피스텔 비동 307호(항동7가)
180	인천85바 5646	(주)대성티엘에스	2012-06-11	2012-04-09	2012-08-24	03 수취인불명	인천광역시 중구 축항대로86번길 60 , 다홍오피스텔 비동 307호(항동7가)
181	인천85바 5650	(주)대성티엘에스	2012-06-11	2012-04-12	2012-08-24	03 수취인불명	인천광역시 중구 축항대로86번길 60 , 다홍오피스텔 비동 307호(항동7가)

연번	부과물건	납부자	부과일자	단속일자	반송일자	반송사유	발송주소
182	인천85바 5648	(주)대성티엘에스	2012-06-11	2012-04-19	2012-08-24	03 수취인불명	인천광역시 중구 축항대로86번길 60 , 다홍오피스텔 비동 307호(항동7가)
183	인천85바 5642	(주)대성티엘에스	2012-06-11	2012-04-06	2012-08-24	03 수취인불명	인천광역시 중구 축항대로86번길 60 , 다홍오피스텔 비동 307호(항동7가)
184	39우8344	(주)대전조이모터스* 상품용*	2012-06-11	2012-04-17	2012-08-29	11 반송함투여 반송	대전광역시 대덕구 연축동 268번지 1호
185	28우1770	(주)더나모터스	2012-06-11	2012-04-12	2012-09-03	04 이사감	경기도 동두천시 송내동 499번지 5호 (상품용)
186	69우8833	(주)더블에스에이치	2012-06-11	2012-04-30	2012-09-03	03 수취인불명	서울특별시 종로구 종로66길 20 , 계명빌딩 412(송인동)
187	충남94바 2961	(주)동진로지스	2012-06-11	2012-04-06	2012-08-31	03 수취인불명	충청남도 당진군 송산면 막부리길 217 , 조은빌딩 202
188	충남94바 2961	(주)동진로지스	2012-06-11	2012-04-09	2012-08-31	03 수취인불명	충청남도 당진군 송산면 막부리길 217 , 조은빌딩 202
189	86보5719	(주)디에스텔레콤	2012-06-11	2012-04-08	2012-08-24	04 이사감	인천광역시 부평구 길주남로 11 (부평동)
190	80무7123	(주)디엔지솔라	2012-06-11	2012-04-09	2012-09-03	04 이사감	서울특별시 마포구 포은로 5 , 지층(합정동)
191	12누5229	(주)라이프에너지	2012-06-11	2012-04-18	2012-08-27	04 이사감	경기도 성남시 수정구 산성대로 331 , 한신프라자 722(신흥동)
192	06허2262	(주)레드캡투어	2012-06-11	2012-04-28	2012-08-27	04 이사감	인천광역시 부평구 장제로 119 (부평동)
193	58도7160	(주)명진마트	2012-06-11	2012-04-06	2012-08-31	11 반송함투여 반송	경기도 안산시 단원구 이삭5길 7 (고잔동)
194	82가8416	(주)미래스피드해운 항공	2012-06-11	2012-04-24	2012-09-10	04 이사감	서울특별시 중구 명동8가길 27 , 썬샤인빌딩 303(충무로2가)
195	경남81사 2936	(주)삼보기업	2012-06-11	2012-04-27	2012-08-27	03 수취인불명	경상남도 의령군 정곡면 적곡리 485번지 5호 [T.051-465-4472]
196	02다7233	(주)서진로지스	2012-06-11	2012-04-30	2012-08-27	11 반송함투여 반송	인천광역시 동구 방축로37번길 30 , 산업유통센터 8-209(송현동)
197	07노1628	(주)승호에스티	2012-06-11	2012-04-17	2012-08-27	03 수취인불명	경기도 화성시 마도면 마도공단로1길 110
198	경기80바 7892	(주)신안기업사	2012-06-11	2012-04-14	2012-08-27	03 수취인불명	경기도 수원시 장안구 과장동 595번지 16호
199	39우2210	(주)에스엠넷	2012-06-11	2012-04-26	2012-08-27	03 수취인불명	인천광역시 서구 서곶로 365 , 계정빌딩 3층(연희동)
200	10오2663	(주)에스오상사:상품 용	2012-06-11	2012-04-30	2012-08-29	04 이사감	부산광역시 해운대구 해운대로61번길 65 (반여동)
201	49도9560	(주)엔터프라이즈	2012-06-11	2012-04-29	2012-08-24	11 반송함투여 반송	충청남도 당진시 무수동7길 15 , 604호(읍내동, 세원팰리스)
202	05라4344	(주)원로지스틱	2012-06-11	2012-04-23	2012-08-29	04 이사감	경기도 여주군 북내면 가정1길 41-8
203	82구2069	(주)월드홈쇼핑	2012-06-11	2012-04-03	2012-09-10	03 수취인불명	서울특별시 광진구 자양로4길 15 , 양자빌딩 201(자양동)
204	인천85아 5296	(주)유진트랜스	2012-06-11	2012-04-13	2012-08-23	11 반송함투여 반송	인천광역시 중구 서해대로262번길 3-1 (신흥동3가)
205	91나9995	(주)전진산업	2012-06-11	2012-04-13	2012-09-10	04 이사감	경기도 부천시 오정구 오정로 114 (삼정동)
206	73우4356	(주)주영유통	2012-06-11	2012-04-09	2012-08-27	04 이사감	인천광역시 부평구 장제로 32 , 동일빌딩 408(부평동)
207	인천86자 1936	(주)중산로지스틱스	2012-06-11	2012-04-13	2012-08-24	03 수취인불명	인천광역시 중구 연안부두로33번길 10 , 라이프상가 3-202(항동7가)
208	인천86자 5386	(주)중산로지스틱스	2012-06-11	2012-04-13	2012-08-24	03 수취인불명	인천광역시 중구 연안부두로33번길 10 , 라이프상가 3-202(항동7가)

연번	부과물건	납부자	부과일자	단속일자	반송일자	반송사유	발송주소
209	인천85바 5968	(주)중산로지스틱스	2012-06-11	2012-04-13	2012-08-24	03 수취인불명	인천광역시 중구 연안부두로33번길 10 . 라이프상가 3-202(항동7가)
210	86노7545	(주)청소사랑	2012-06-11	2012-04-13	2012-08-24	04 이사감	인천광역시 중구 참외전로72번길 22-7 . 3층(전동)
211	09러3541	(주)코리카*상품용*	2012-06-11	2012-04-30	2012-09-03	11 반송함투여 반송	대전광역시 서구 월드컵대로484번길 77 (월평동)
212	31조3651	(주)큐피아	2012-06-11	2012-04-19	2012-08-31	03 수취인불명	인천광역시 남동구 경인로 740 , 4층(간석동)
213	59도4634	(주)피엔알시스템	2012-06-11	2012-04-13	2012-09-26	03 수취인불명	서울특별시 송파구 백제고분로50길 12 (방이동)
214	39머7904	강산렌트카(주)	2012-06-11	2012-04-12	2012-08-27	03 수취인불명	경기도 이천시 진상미로 2172 (고담동)
215	39머7904	강산렌트카(주)	2012-06-11	2012-04-13	2012-08-27	03 수취인불명	경기도 이천시 진상미로 2172 (고담동)
216	43수3705	고길수	2012-06-11	2012-04-27	2012-09-03	11 반송함투여 반송	전라북도 군산시 칠성안4길 39 313호 (산북동, 산북4차부향하나로아파트)
217	인천85아 5147	그루종합물류(주)	2012-06-11	2012-04-19	2012-08-23	11 반송함투여 반송	인천광역시 중구 축항대로290번길 12 . 만남의광장 201호(신흥동3가)
218	인천85바 7590	글로벌운수(주)	2012-06-11	2012-04-09	2012-08-24	11 반송함투여 반송	인천광역시 중구 항동7가 89번지
219	인천35라 7689	김점봉	2012-06-11	2012-04-01	2012-08-27	04 이사감	인천광역시 서구 염곡로 354 (신현동)
220	31보3187	김기락	2012-06-11	2012-04-12	2012-09-10	11 반송함투여 반송	서울특별시 강남구 봉은사로61길 22 , 2층동 201호(삼성동, 현대빌라)
221	51마5324	김택운	2012-06-11	2012-04-05	2012-08-31	03 수취인불명	인천광역시 중구 을왕동산 104번지 1호 1/1
222	45보3305	김명희	2012-06-11	2012-04-30	2012-08-27	03 수취인불명	경기도 김포시 대곶면 울생로 103-32 3동 101호 (그린타운)
223	07누3847	김미정	2012-06-11	2012-04-05	2012-09-06	11 반송함투여 반송	인천광역시 중구 영종대로327번길 12 . 202동 304호(운서동, 영종급호여울림2차아파트)
224	48나4322	김연자	2012-06-11	2012-04-30	2012-08-27	03 수취인불명	경기도 이천시 진상미로 2236-27 (고담동)
225	경기46너 8604	김용호	2012-06-11	2012-04-05	2012-08-27	11 반송함투여 반송	경기도 고양시 일산동구 호수로 672 , 503호(장항동, 대우메종리브르)
226	33다3366	김운태	2012-06-11	2012-04-13	2012-09-03	03 수취인불명	경기도 고양시 덕양구 통일로414번길 15 (대자동)
227	47러2075	김은환	2012-06-11	2012-04-16	2012-08-24	11 반송함투여 반송	인천광역시 중구 운중로107번길 5-6 (운남동)
228	15허6303	김재천	2012-06-11	2012-04-02	2012-08-24	02 주소불명	인천광역시 중구 항동7가 100번지
229	05러9427	김정희	2012-06-11	2012-04-26	2012-08-31	03 수취인불명	인천광역시 중구 공항서로339번길 32 . (남북동)
230	41우5562	김태완	2012-06-11	2012-04-11	2012-09-03	03 수취인불명	서울특별시 도봉구 마들로 616 , 203동 1403호(방학동, 대상타운현대아파트)
231	14모2490	김태우	2012-06-11	2012-04-24	2012-08-27	04 이사감	인천광역시 남구 경원대로858번길 4 (주안동)
232	93러2615	김홍	2012-06-11	2012-04-06	2012-08-29	04 이사감	강원도 평창군 대관령면 수하리 458번지 2

연번	부과물건	납부자	부과일자	단속일자	반송일자	반송사유	발송주소
233	08도4667	노경자	2012-06-11	2012-04-04	2012-10-11	11 반송함투여 반송	인천광역시 남동구 서창남순환로 190-15 710동 1202호 (서창동, 인천서창엘에이치7단지)
234	경기57거 3377	노현준외1인(노영진)	2012-06-11	2012-04-27	2012-09-06	03 수취인불명	경기도 화성시 향남읍 행정중앙1로 63 , 1205동 103호(향남시범살구꽃마을신영지웰아파트)
235	76무6213	누리이엔씨(주)	2012-06-11	2012-04-16	2012-09-06	04 이사감	경기도 여주군 점동면 청안로 145-5
236	83머6073	더블유이지아이(주)	2012-06-11	2012-04-28	2012-08-31	11 반송함투여 반송	경기도 의왕시 오전공업길 18 , 2층(오전동)
237	59러5409	문득연	2012-06-11	2012-04-14	2012-10-11	04 이사감	서울특별시 성동구 독서당로 441 , 4동 1403호(행당동, 신동아아파트)
238	42구3093	문원상	2012-06-11	2012-04-30	2012-08-31	11 반송함투여 반송	제주특별자치도 제주시 노연로 62 , 812호(연동, 신성오피스텔)
239	22고2181	박병철	2012-06-11	2012-04-25	2012-08-24	02 주소불명	인천광역시 중구 신도시남로141번길 16 (운서동)
240	62러5732	백영종	2012-06-11	2012-04-30	2012-08-24	11 반송함투여 반송	인천광역시 중구 영종대로27번길 9 , 504동 101호(운서동, 광보밀레시티)
241	37누6968	백태용	2012-06-11	2012-04-18	2012-08-31	11 반송함투여 반송	인천광역시 중구 신도시남로141번길 7 619호 (운서동, 신공항프라자)
242	61서1624	서병석	2012-06-11	2012-04-06	2012-09-06	11 반송함투여 반송	인천광역시 남동구 구월로 350 (만수동)
243	09누7074	서종천	2012-06-11	2012-04-08	2012-08-27	03 수취인불명	경기도 이천시 경충대로2652번길 24 (중리동)
244	서울45누 5106	선상철	2012-06-11	2012-04-30	2012-10-11	04 이사감	서울특별시 광진구 능동로9길 48-5 (자양동)
245	04가8141	성기종	2012-06-11	2012-04-09	2012-09-12	03 수취인불명	인천광역시 서구 대곡동 614번지
246	62두4789	소재섭	2012-06-11	2012-04-04	2012-08-27	03 수취인불명	인천광역시 남구 독배로382번길 18 , 1층(용현동)
247	31어2377	아이엘피지(상품용)	2012-06-11	2012-04-12	2012-10-11	11 반송함투여 반송	서울특별시 성동구 자동차시장1길 94-47 , 804호(용답동)
248	86노8707	엄기돈	2012-06-11	2012-04-09	2012-08-24	11 반송함투여 반송	인천광역시 중구 신포로39번길 10-8 (송학동3가)
249	13버5362	오명자	2012-06-11	2012-04-30	2012-08-31	03 수취인불명	경기도 가평군 가평읍 태봉두말로406번길 244-62
250	인천32러 2938	유승현	2012-06-11	2012-04-05	2012-09-17	11 반송함투여 반송	인천광역시 동구 새천년로38번길 11 205동 306호 (송림동, 동산휴먼시아)
251	28우1427	윤진수	2012-06-11	2012-04-01	2012-08-27	03 수취인불명	대구광역시 서구 달서로 177 (비산동)
252	인천80고 7372	이동준	2012-06-11	2012-04-30	2012-08-27	03 수취인불명	인천광역시 남구 독배로376번길 17-98 (용현동)
253	55버2420	이두레	2012-06-11	2012-04-09	2012-10-11	11 반송함투여 반송	인천광역시 연수구 원인제로 232 , 108동 302호(연수동, 솔밭마을아파트)
254	10모6233	이명옥	2012-06-11	2012-04-12	2012-08-27	02 주소불명	인천광역시 남구 미추로46번길 11 , 1004호(송의동, CY팰리스)
255	08소2691	이범	2012-06-11	2012-04-20	2012-09-10	03 수취인불명	서울특별시 중구 을지로5가 143번지 6/4

연번	부과물건	납부자	부과일자	단속일자	반송일자	반송사유	발송주소
256	60오5172	이상훈	2012-06-11	2012-04-30	2012-09-26	11 반송함투여 반송	인천광역시 중구 흰바위로 45 , 705호(운서동, 가나베스트텔)
257	05소8298	이연산	2012-06-11	2012-04-20	2012-08-31	04 이사감	인천광역시 남동구 석산로101번길 30-16 (간석동)
258	48도8947	이연수	2012-06-11	2012-04-16	2012-09-03	11 반송함투여 반송	경기도 고양시 덕양구 중앙로558번길 78 (행신동)
259	03조1886	이춘형	2012-06-11	2012-04-24	2012-09-10	04 이사감	서울특별시 강남구 압구정로29길 71 , 25동 1406호(압구정동, 현대아파트)
260	충남42다 7126	이하명	2012-06-11	2012-04-27	2012-08-31	04 이사감	충청남도 홍성군 홍성읍 남장리 437 (24동)
261	86소3139	이형남	2012-06-11	2012-04-17	2012-09-20	11 반송함투여 반송	인천광역시 중구 중산로 15-27 A동 B03호 (중산동, 강인빌리지)
262	60부6714	이혜주	2012-06-11	2012-04-18	2012-08-27	04 이사감	경기도 부천시 소사구 양지남로68번길 25 , 204동 1201호(법박동, 법박휴먼시아)
263	경기89마 1128	임양택	2012-06-11	2012-04-04	2012-08-27	04 이사감	경기도 부천시 소사구 경인옛로38번길 41 (소사본동)
264	32거7164	정명순	2012-06-11	2012-04-16	2012-08-27	04 이사감	경상남도 거제시 남부면 저구리 662번지 7/1
265	50로4194	정운순	2012-06-11	2012-04-16	2012-08-29	04 이사감	경기도 화성시 서신면 해운로 103-15
266	66저7916	정인수	2012-06-11	2012-04-15	2012-08-31	04 이사감	광주광역시 서구 풍암순환로 112 303동 1407호 (풍암동, 중흥아파트)
267	96마3484	정찬길	2012-06-11	2012-04-24	2012-08-31	03 수취인불명	인천광역시 중구 운북동 1103번지 21/4
268	인천83다 9222	조성환	2012-06-11	2012-04-20	2012-08-24	03 수취인불명	인천광역시 남구 낙섬중로 71 (용현동)
269	06무3134	주-세보앤초이스	2012-06-11	2012-04-29	2012-08-31	11 반송함투여 반송	서울특별시 영등포구 영등포동24 동남상가 지하1층
270	13러7220	주식회사 블리스국제로지스틱	2012-06-11	2012-04-27	2012-08-27	04 이사감	인천광역시 중구 서해대로 366 , 정석빌딩 8층 813호(신흥동3가)
271	35거3676	주식회사 씨엠지	2012-06-11	2012-04-27	2012-08-24	03 수취인불명	인천광역시 연수구 청량로109번길 47 (옥련동)
272	서울48거 2408	진엔지니어링(주)	2012-06-11	2012-04-19	2012-08-31	11 반송함투여 반송	서울특별시 마포구 어울마당로 68 , 유창5층(서교동)
273	서울48거 2408	진엔지니어링(주)	2012-06-11	2012-04-17	2012-08-31	11 반송함투여 반송	서울특별시 마포구 어울마당로 68 , 유창5층(서교동)
274	86무3446	차려승	2012-06-11	2012-04-23	2012-08-31	03 수취인불명	인천광역시 중구 운북동 820번지 26/2
275	50두2088	최경수	2012-06-11	2012-04-05	2012-08-31	11 반송함투여 반송	인천광역시 연수구 청량로 145 C동 204호 (옥련동)
276	19어1862	최미	2012-06-11	2012-04-16	2012-09-10	04 이사감	경기도 양평군 강하면 전수리 26번지 2호
277	충북38아 2011	최원섭	2012-06-11	2012-04-30	2012-08-31	11 반송함투여 반송	충청북도 진천군 진천읍 농다리리 1411 , 103동 904호(삼진아파트)
278	17허8675	태화자원	2012-06-11	2012-04-04	2012-08-31	03 수취인불명	경기 오산시 벌음동 120-3
279	48보4858	현대월드판매 유한회사 (상품용)	2012-06-11	2012-04-18	2012-08-24	03 수취인불명	인천광역시 남구 주염로 49 , 가동(303~305), 1412-56 제1동(202~204)(주안동)

연번	부과물건	납부자	부과일자	단속일자	반송일자	반송사유	발송주소
280	68터5872	홍석구	2012-06-11	2012-04-06	2012-09-12	11 반송함투여 반송	인천광역시 중구 흰바위로 15 801동 102호 (운서동, 푸림아이원아파트)
281	12부7311	GARMAA GANZORIG	2012-06-11	2012-04-14	2012-08-31	03 수취인불명	경기도 안산시 단원구 변영2로안길 33 (성곡동)
282	53모3688	HUO TIANBO	2012-06-11	2012-04-16	2012-09-06	03 수취인불명	인천광역시 중구 우현로39번길 23-1 , 모라도(신포동)
283	01모3965	LI GUANG	2012-06-11	2012-04-22	2012-08-31	02 주소불명	경기도 화성시 봉담읍 고서길 26-6
284	24다6319	MACIASRAMIREZ, CARLOS ISAAC	2012-06-11	2012-04-19	2012-09-26	11 반송함투여 반송	경기도 동두천시 보산동 A BTRY 1-15 FA UNIT 15401 APO AP 96224
285	16러7843	NATSAGDORJ MUNKHCHIMEG	2012-06-11	2012-04-16	2012-08-27	03 수취인불명	경기도 수원시 장안구 경수대로1007번길 20 , 102호(송죽동)
286	서울33러 2414	WEY MEI RONG	2012-06-11	2012-04-05	2012-08-31	11 반송함투여 반송	서울특별시 서대문구 연희로12길 41 , 홍륜빌라B동301호(연희동)
287	33허3957	조문수	2012-06-11	2010-03-08	2012-08-31	03 수취인불명	인천광역시 중구 왕산로48번길 4 (을왕동)
288	03허4364	이주현	2012-06-11	2011-12-26	2012-09-10	03 수취인불명	서울 강남구 대치동 945-20 광명빌딩 3층
289	11허7957	(주)메타하우징	2012-06-11	2012-03-31	2012-09-26	03 수취인불명	서울 강남구 논현동 62 조인빌딩 3층
290	04허8755	우정캐터링	2012-06-11	2012-02-03	2012-08-27	04 이사감	서울특별시 은평구 진관동 53-17
291	52허8046	오근좌	2012-06-11	2012-03-29	2012-08-24	04 이사감	인천광역시 남동구 백범로 372 1101호 (간석동, 수피아타워)
292	72허2075	박성은	2012-06-11	2012-03-27	2012-09-10	11 반송함투여 반송	서울 강남구 역삼동 728-36
293	13허6684	이상석	2012-06-11	2012-03-22	2012-08-31	03 수취인불명	대구 수성구 지산동 980-5 대덕빌라트 105호
294	11허9648	농업회사법인 이레팜스 주식회사	2012-06-11	2012-03-22	2012-08-27	04 이사감	경기 성남시 분당구 금곡동 코오롱트리폴리스 b-807
295	41허7460	이인석	2012-06-11	2012-03-31	2012-08-31	03 수취인불명	서울특별시 양천구 목동 913 18/4 목동신시가가지@530-1006
296	63라8789	공민서	2012-06-11	2012-03-30	2012-09-26	11 반송함투여 반송	서울특별시 강남구 봉은사로52길 6 , 404호(역삼동, 에이스빌)
297	06무3134	주-세보앤초이스	2012-06-11	2012-03-05	2012-08-31	11 반송함투여 반송	서울특별시 영등포구 영등포동24 동남상가 지하1층
298	71마9097	김택규	2012-06-11	2012-03-30	2012-08-27	04 이사감	경기도수원시권선구 정조로514번길 32, 101동 504호 (세류동, 한주아파트)
299	16너6462	OLDOKH BATBILEG	2012-06-11	2012-03-04	2012-08-31	03 수취인불명	경기도 화성시 봉담읍 동화새터길 67
300	63두6341	임홍렬	2012-06-11	2012-03-08	2012-08-29	04 이사감	경상북도 경주시 승삼1길 34 104동 1008호 (용강동, 용강주공아파트)
301	경남30구 6642	김요나	2012-06-11	2012-03-09	2012-08-31	11 반송함투여 반송	경상남도 창원시마산회원구 구암북1길 17-2 (구암동)
302	41누2561	김성호	2012-06-11	2012-03-12	2012-08-31	03 수취인불명	전라북도 정읍시 감곡면 승복길 18
303	06허2407	(주)레드캡투어	2012-06-11	2012-03-19	2012-08-31	04 이사감	인천광역시 부평구 장제로 119 (부평동)
304	06무3134	주-세보앤초이스	2012-06-11	2012-03-30	2012-08-31	11 반송함투여 반송	서울특별시 영등포구 영등포동24 동남상가 지하1층

연번	부과물건	납부자	부과일자	단속일자	반송일자	반송사유	발송주소
305	서울71루 9733	PIAO CHANGSHOU	2012-06-11	2012-03-26	2012-08-27	02 주소불명	서울특별시 영등포구 대림동 141번지 108호
306	경북81아 1633	금오특수화물(주)	2012-06-11	2012-03-27	2012-08-31	03 수취인불명	경상북도 구미시 오태길 217 (오태동)
307	04노9714	송영정	2012-06-11	2012-03-03	2012-09-12	11 반송함투여 반송	서울특별시 강서구 허준로 224 , 904동 1204호(가양동, 도시개발아파트)
308	경기73아 3023	(주)엘리스여행사	2012-06-11	2012-03-04	2012-08-27	04 이사감	경기도 이천시 마장면 이치리 274번지 1호
309	경기73아 3024	(주)엘리스여행사	2012-06-11	2012-03-04	2012-08-27	04 이사감	경기도 이천시 마장면 이치리 274번지 1호
310	27조5009	천대연	2012-07-12	2012-05-15	2012-10-04	04 이사감	인천광역시 부평구 열우물로 11 (십정동)
311	94부4916	(주)나래환경	2012-07-12	2012-05-21	2012-09-26	04 이사감	인천광역시 중구 인종로164번길 49 (답동)
312	34루7196	(주)아라	2012-07-12	2012-05-04	2012-10-11	11 반송함투여 반송	경기도 안산시 단원구 산단로 326 (원곡동, 유통상가12-214호)
313	인천85바 7120	(주)우리인터싸이드	2012-07-12	2012-05-15	2012-09-21	11 반송함투여 반송	인천광역시 중구 개항로 10-1 (중앙동4가)
314	59허2861	AL SOUP RAID SAMI A-HMAD	2012-07-12	2012-05-02	2012-10-11	02 주소불명	인천 연수구 옥련동 194-92번지 프로물류단지내 아라비안무역
315	01우1770	(주)테마투어	2012-07-12	2012-05-16	2012-10-04	03 수취인불명	인천광역시 남구 인하로 367 , 2층(주안동)
316	33우3046	김호윤	2012-07-12	2012-05-07	2012-10-11	03 수취인불명	부산광역시 사하구 하신번영로 365 , 103동 1705호(하단동, 가락타운)
317	51마5340	김남균	2012-07-12	2012-05-20	2012-10-11	11 반송함투여 반송	서울특별시 영등포구 양산로25길 10 , 12동 402호(당산동3가, 철도아파트)
318	07우2921	(주)지엔피엔터테인먼트	2012-07-12	2012-05-02	2012-10-11	04 이사감	서울특별시 금천구 벚꽃로 278 , 에스제이테크노빌 1403호(가산동)
319	31고7024	박현옥	2012-07-12	2012-05-16	2012-10-11	03 수취인불명	경기도 부천시 원미구 장말로 137 , 1618동 801호(상동, 사랑마을)
320	68터5937	하정숙	2012-07-12	2012-05-24	2012-10-04	11 반송함투여 반송	인천광역시 중구 운중로48번길 120-17 (운남동)
321	60주8771	서정관	2012-07-12	2012-05-22	2012-10-04	11 반송함투여 반송	인천광역시 중구 운중로48번길 24 , 102동 303호(운남동, 청도빌리지)
322	15루1698	송광록	2012-07-12	2012-05-29	2012-10-04	03 수취인불명	인천광역시 중구 첫개로 65-8 (운북동)
323	43거3058	(주)케이티캐피탈	2012-07-12	2012-05-13	2012-10-11	11 반송함투여 반송	인천광역시 서구 석남로 121 , 3층(석남동)
324	인천85바 5908	(주)우리인터싸이드	2012-07-12	2012-05-15	2012-09-21	11 반송함투여 반송	인천광역시 중구 개항로 10-1 (중앙동4가)
325	인천85바 6000	(주)우리인터싸이드	2012-07-12	2012-05-11	2012-09-21	11 반송함투여 반송	인천광역시 중구 개항로 10-1 (중앙동4가)
326	인천85바 2926	(주)우리인터싸이드	2012-07-12	2012-05-25	2012-09-21	11 반송함투여 반송	인천광역시 중구 개항로 10-1 , (중앙동4가)
327	67허7006	(유)전연령서영렌트 카	2012-07-12	2012-05-03	2012-10-11	04 이사감	광주광역시 남구 봉선2로 96-14 , 상가동 305호(봉선동)
328	39허3569	Ogawa Shigeo	2012-07-12	2012-05-08	2012-10-11	03 수취인불명	광주 동구 지산동산63-1번지 무등파크호텔 708호

연번	부과물건	납부자	부과일자	단속일자	반송일자	반송사유	발송주소
329	31다5940	양동국	2012-07-12	2012-05-21	2012-10-11	11 반송합투여 반송	대전광역시 대덕구 덕암로125번안길 36 , 2동 301호(덕암동, 광산빌라)
330	52더1587	염용남	2012-07-12	2012-05-07	2012-10-11	11 반송합투여 반송	인천광역시 중구 영종대로 84 , 1013호(운서동, 신공항 파크빌)
331	인천32너 2004	최진웅	2012-07-12	2012-05-07	2012-10-04	04 이사감	인천광역시 중구 운남동 562-5번지 (9통2반)
332	37라4566	오성준	2012-07-12	2012-05-21	2012-10-11	11 반송합투여 반송	대전광역시 동구 우암로381번길 9 (가양동)
333	부산80너 4746	전시훈	2012-07-12	2012-05-26	2012-10-11	03 수취인불명	부산광역시 서구 해돋이로99번길 23 (남부민동)
334	08오7752	김윤태	2012-07-12	2012-05-31	2012-10-04	04 이사감	경기도 부천시 오정구 역곡로472번길 105 , 1동 102호(고강동, 연실주택)
335	16러7843	NATSAGDORJ MUNKHCHIMEG	2012-07-12	2012-05-15	2012-10-11	04 이사감	경기도 수원시 장안구 경수대로1007번길 20 , 102호(송죽동)
336	69구4632	임분남	2012-07-12	2012-05-29	2012-09-26	03 수취인불명	경기도 수원시 권선구 세지로66번길 15-22 (권선동)
337	01버7713	(주) 박하인터내셔널	2012-07-12	2012-05-07	2012-10-11	11 반송합투여 반송	서울특별시 마포구 서교동 404번지 5호 씨즈빌딩 402호
338	24오1615	임영택	2012-07-12	2012-05-02	2012-10-11	04 이사감	경기도 부천시 원미구 부일로243번길 10-5 (상동)
339	인천31라 1884	장송자	2012-07-12	2012-05-26	2012-09-26	03 수취인불명	인천광역시 부평구 부평문화로 102-1 (부평동)
340	인천31로 3571	황병돈	2012-07-12	2012-05-29	2012-09-20	03 수취인불명	인천광역시 중구 서해대로 220 5동 402호 (신흥동3가, 향운아파트)
341	91라5140	이정찬	2012-07-12	2012-05-04	2012-09-26	03 수취인불명	서울특별시 영등포구 신길로 240-1 (신길동)
342	서울45로 2476	대한테크노산업(주)	2012-07-12	2012-05-29	2012-10-11	02 주소불명	서울특별시 성동구 사근동 229번지 1호
343	15우5894	주식회사 카메이드	2012-07-12	2012-05-03	2012-10-11	03 수취인불명	인천광역시 연수구 청량로 233 , 지층(옥련동)
344	07고9537	인준진	2012-07-12	2012-05-10	2012-09-26	04 이사감	인천광역시 부평구 백범로468번길 38 B동 302호 (십정동, 성우빌딩)
345	07고9537	인준진	2012-07-12	2012-05-15	2012-09-26	04 이사감	인천광역시 부평구 백범로468번길 38 B동 302호 (십정동, 성우빌딩)
346	10두9061	문풍길	2012-07-12	2012-05-28	2012-10-11	03 수취인불명	인천광역시 중구 덕교동 77-11번지 (8통3반)
347	80우3563	이원선	2012-07-12	2012-05-14	2012-09-21	03 수취인불명	인천광역시 중구 참외전로 222 (도원동)
348	40마8071	윤정현	2012-07-12	2012-05-21	2012-10-11	03 수취인불명	인천광역시 중구 마시란로170번길 41 (덕교동)
349	05구9822	주식회사 엠아이에스에이	2012-07-12	2012-05-24	2012-09-26	11 반송합투여 반송	서울특별시 송파구 송파대로 468 , 금남빌딩 201호(송파동)
350	50저9188	박원철	2012-07-12	2012-05-03	2012-10-11	11 반송합투여 반송	인천광역시 남구 미추로 61 , 103동 1212호(송의동, 광해리드빌)
351	25가4005	주식회사 동광제니아	2012-07-12	2012-05-03	2012-09-20	03 수취인불명	인천광역시 중구 축항대로86번길 22 , 한성빌딩 506호(항동7가)
352	86러6831	김광래	2012-07-12	2012-05-21	2012-10-11	04 이사감	인천광역시 중구 백운로527번길 24 라동 301호 (운북동, 모닝힐빌라)
353	대구95나 1030	창대공업(주)	2012-07-12	2012-05-23	2012-10-04	04 이사감	대구광역시 달성군 옥포면 비슬로458길 38
354	69서6310	김기영	2012-07-12	2012-05-30	2012-10-11	11 반송합투여 반송	경상남도 창원시 진해구 태평로76번길 30 , 가동 343호(대죽동, 해군BEQ)

연번	부과물건	납부자	부과일자	단속일자	반송일자	반송사유	발송주소
355	56조9927	조대진	2012-07-12	2012-05-08	2012-09-26	11 반송함투여 반송	인천광역시 동구 서해대로553번길 13 (송림동)
356	51모4813	강명자	2012-07-12	2012-05-25	2012-10-12	03 수취인불명	경상남도 거창군 거창읍 거함대로4길 77
357	61러8535	문태수	2012-07-12	2012-05-22	2012-09-26	04 이사감	인천광역시 남동구 용천로17번길 50-8 B동 B01호 (구월동, 삼화시티빌)
358	34고6549	최 창근	2012-07-12	2012-05-13	2012-10-11	11 반송함투여 반송	경기도 오산시 오산동 548번지 8/5
359	83머6073	더블유이지아이(주)	2012-07-12	2012-05-16	2012-10-11	11 반송함투여 반송	경기도 의왕시 오전공업길 18 , 2층(오전동)
360	24수5958	오조맥스코리아 (주)	2012-07-12	2012-05-20	2012-09-26	03 수취인불명	서울특별시 영등포구 경인로82길 3-4 , 센터플러스 1006호(문래동1가)
361	인천86아 1764	(주)한울티엘에스	2012-07-12	2012-05-21	2012-10-04	11 반송함투여 반송	인천광역시 서구 탁옥로97번길 1 , 2층(심곡동)
362	21조6569	이상훈	2012-07-12	2012-05-13	2012-10-11	03 수취인불명	인천광역시 서구 건지로348번길 12 3층호 (가좌동)
363	15허6182	오영선	2012-07-12	2012-05-03	2012-10-04	02 주소불명	서울특별시 양천구 신정동 318-10
364	60소6303	(주)포스티앤엘	2012-07-12	2012-05-22	2012-10-11	07 기타	서울특별시 금천구 가산디지털1로 168 , 우림라이온스밸리 에이-1007(가산동)
365	경기49다 1339	이순자	2012-07-12	2012-05-18	2012-10-11	03 수취인불명	경기도 안양시 만안구 안양로170번길 23 (안양동)
366	87고8287	(주)태성플랜트	2012-07-12	2012-05-29	2012-10-11	11 반송함투여 반송	경기도 시흥시 마유로186번길 113 , 시화공단3다4042층2호(정왕동)
367	03라8507	최성봉	2012-07-12	2012-05-22	2012-10-11	03 수취인불명	제주특별자치도 제주시 서광로28길 18 , (도남동)
368	48노8364	임희준	2012-07-12	2012-05-21	2012-10-11	03 수취인불명	경기도 화성시 송산면 봉가북길55번길 1
369	35거4261	김영택	2012-07-12	2012-05-04	2012-10-11	02 주소불명	서울특별시 금천구 가산로3길 101 (독산동)
370	52허8010	이을용	2012-07-12	2012-05-11	2012-09-26	04 이사감	인천광역시 중구 개항로45번길 21-3 102호 (내동, 동방빌라)
371	인천86자 1941	(주)중산로지스틱스	2012-07-12	2012-05-22	2012-09-21	03 수취인불명	인천광역시 중구 연안부두로33번길 10 , 라이프상가 3-202(항동7가)
372	인천86아 9010	(주)중산로지스틱스	2012-07-12	2012-05-15	2012-09-21	03 수취인불명	인천광역시 중구 연안부두로33번길 10 , 라이프상가 3-202(항동7가)
373	인천86자 5353	(주)중산로지스틱스	2012-07-12	2012-05-18	2012-09-21	03 수취인불명	인천광역시 중구 연안부두로33번길 10 , 라이프상가 3-202(항동7가)
374	인천86자 1938	(주)중산로지스틱스	2012-07-12	2012-05-15	2012-09-21	03 수취인불명	인천광역시 중구 연안부두로33번길 10 , 라이프상가 3-202(항동7가)
375	인천86자 5384	(주)중산로지스틱스	2012-07-12	2012-05-25	2012-09-21	03 수취인불명	인천광역시 중구 연안부두로33번길 10 , 라이프상가 3-202(항동7가)
376	인천86자 1939	(주)중산로지스틱스	2012-07-12	2012-05-15	2012-09-21	03 수취인불명	인천광역시 중구 연안부두로33번길 10 , 라이프상가 3-202(항동7가)
377	인천86자 1940	(주)중산로지스틱스	2012-07-12	2012-05-18	2012-09-21	03 수취인불명	인천광역시 중구 연안부두로33번길 10 , 라이프상가 3-202(항동7가)
378	인천86자 5390	(주)중산로지스틱스	2012-07-12	2012-05-25	2012-09-21	03 수취인불명	인천광역시 중구 연안부두로33번길 10 , 라이프상가 3-202(항동7가)
379	97소9578	(주)이건로지텍	2012-07-12	2012-05-31	2012-09-20	03 수취인불명	인천광역시 중구 축항대로86번길 22 , 한성빌딩 504(항동7가)
380	97소9578	(주)이건로지텍	2012-07-12	2012-05-24	2012-09-20	03 수취인불명	인천광역시 중구 축항대로86번길 22 , 한성빌딩 504(항동7가)

연번	부과물건	납부자	부과일자	단속일자	반송일자	반송사유	발송주소
381	인천85바 5968	(주)중산로지스틱스	2012-07-12	2012-05-15	2012-09-21	03 수취인불명	인천광역시 중구 연안부두로33번길 10 , 라이프상가 3-202(항동7가)
382	인천06마 8647	태성용아개발(주)	2012-07-12	2012-05-02	2012-10-11	04 이사감	서울특별시 서초구 바우피로 178 (양재동)
383	97조6317	DAGVADORJ TUVSHINSAIKHAN	2012-07-12	2012-05-23	2012-10-11	11 반송함투여 반송	경상북도 경주시 외동읍 냉천제내공단길 195-17
384	24주9639	표경일	2012-07-12	2012-05-04	2012-10-11	03 수취인불명	대구광역시 북구 매천로18길 34 (매천동)
385	인천85바 7119	(주)우리인터싸이드	2012-07-12	2012-05-21	2012-09-21	11 반송함투여 반송	인천광역시 중구 개항로 10-1 (중앙동4가)
386	28머6795	(주)오엔아이	2012-07-12	2012-05-28	2012-10-11	03 수취인불명	인천광역시 서구 백범로934번길 21 (가좌동)
387	25서9984	(주)에이치원물류	2012-07-12	2012-05-31	2012-10-04	04 이사감	서울특별시 강서구 공항동 김포공항화물청사내
388	70가2249	(주)에스엠넷	2012-07-12	2012-05-04	2012-10-11	11 반송함투여 반송	인천광역시 서구 서곶로 365 , 계정빌딩 3층(연희동)
389	97가9165	(주)에스엠넷	2012-07-12	2012-05-04	2012-10-11	11 반송함투여 반송	인천광역시 서구 서곶로 365 , 계정빌딩 3층(연희동)
390	86무3446	차려승	2012-07-12	2012-05-30	2012-10-04	04 이사감	인천광역시 중구 운북동 820번지 26/2
391	충남94바 2961	(주)동진로지스	2012-07-12	2012-05-17	2012-10-11	03 수취인불명	충청남도 당진군 송산면 막부리길 217 , 조은빌딩 202
392	10허5334	한성산업(주)	2012-07-12	2012-05-07	2012-09-26	03 수취인불명	충북 청원군 현도면 시목리 278
393	인천86자 3443	아성종합물류(주)	2012-07-12	2012-05-21	2012-09-20	03 수취인불명	인천광역시 중구 축항대로165번길 6 , 홍아해운빌딩3층(항동7가)
394	20머9305	한일관세법인	2012-07-12	2012-05-06	2012-10-11	02 주소불명	인천광역시 중구 운서동 2091번지 95호
395	인천85바 9887	(주)시그마로지스틱	2012-07-12	2012-05-17	2012-09-21	11 반송함투여 반송	인천광역시 중구 개항로 9-1 (중앙동4가)
396	인천85바 9886	(주)시그마로지스틱	2012-07-12	2012-05-17	2012-09-21	11 반송함투여 반송	인천광역시 중구 개항로 9-1 (중앙동4가)
397	91머2611	삼정중앙기공(주)	2012-07-12	2012-05-14	2012-10-04	03 수취인불명	경기도 김포시 대곶면 대곶남로 512 , 영윤빌딩 2층 5호
398	43가5887	(주)세일 M. TECH	2012-07-12	2012-05-05	2012-10-04	04 이사감	경기도 부천시 오정구 삼작로163번길 24 , 3층(내동)
399	07머9484	주식회사 신우알앤씨	2012-07-12	2012-05-19	2012-10-11	11 반송함투여 반송	인천광역시 남동구 남동대로915번길 25 , 형진프라자 314호(간석동)
400	62머7523	주-시제이투어렌트카	2012-07-12	2012-05-30	2012-10-04	04 이사감	서울특별시 금천구 시흥대로 409 (독산동)
401	06무3134	주-세보앤조이스	2012-07-12	2012-05-22	2012-10-11	03 수취인불명	서울특별시 영등포구 영등포동24 동남상가 지하1층
402	75서1333	허윤희	2012-07-12	2012-05-21	2012-10-04	03 수취인불명	인천광역시 중구 영종대로27번길 9 504동 302호 (운서동, 창보밀레시티)
403	인천85바 7588	글로벌운수(주)	2012-07-12	2012-05-21	2012-09-20	03 수취인불명	인천광역시 중구 항동7가 89번지
404	25나1454	조현범	2012-07-12	2012-05-25	2012-10-04	03 수취인불명	인천광역시 남구 주안동로 50 , 101호(주안동)
405	30허7174	(주)레드캡투어	2012-07-12	2012-05-16	2012-09-26	04 이사감	인천광역시 부평구 장제로 119 (부평동)
406	49허5110	윤진구	2012-07-12	2012-05-11	2012-10-11	04 이사감	대전광역시 서구 도산로393번길 38 (탄방동)

연번	부과물건	납부자	부과일자	단속일자	반송일자	반송사유	발송주소
407	39노1667	김지훈	2012-07-12	2012-05-21	2012-10-04	03 수취인불명	인천광역시 부평구 길주로494번길 12 1동 608호 (청천동, 쌍용아파트)
408	07어2321	조병국	2012-07-12	2012-05-03	2012-10-11	04 이사감	서울특별시 중랑구 면목로92라길 15 (상봉동)
409	39우8344	(주)대전조이모터스* 상품용*	2012-07-12	2012-05-17	2012-10-11	11 반송함투여 반송	대전광역시 대덕구 연충동 268번지 1호
410	인천85바 5783	(주)대성티엘에스	2012-07-12	2012-05-21	2012-09-21	03 수취인불명	인천광역시 중구 축항대로86번길 60 , 다홍오피스텔 비동 307호(항동7가)
411	인천85바 5648	(주)대성티엘에스	2012-07-12	2012-05-17	2012-09-21	03 수취인불명	인천광역시 중구 축항대로86번길 60 , 다홍오피스텔 비동 307호(항동7가)
412	인천85바 5644	(주)대성티엘에스	2012-07-12	2012-05-24	2012-09-21	03 수취인불명	인천광역시 중구 축항대로86번길 60 , 다홍오피스텔 비동 307호(항동7가)
413	인천85바 5643	(주)대성티엘에스	2012-07-12	2012-05-31	2012-09-21	03 수취인불명	인천광역시 중구 축항대로86번길 60 , 다홍오피스텔 비동 307호(항동7가)
414	인천85바 5644	(주)대성티엘에스	2012-07-12	2012-05-31	2012-09-21	03 수취인불명	인천광역시 중구 축항대로86번길 60 , 다홍오피스텔 비동 307호(항동7가)
415	인천85바 5641	(주)대성티엘에스	2012-07-12	2012-05-11	2012-09-21	03 수취인불명	인천광역시 중구 축항대로86번길 60 , 다홍오피스텔 비동 307호(항동7가)
416	인천85바 5783	(주)대성티엘에스	2012-07-12	2012-05-17	2012-09-21	03 수취인불명	인천광역시 중구 축항대로86번길 60 , 다홍오피스텔 비동 307호(항동7가)
417	52무1248	정승희	2012-07-12	2012-05-12	2012-10-11	03 수취인불명	대전광역시 대덕구 홍도로 123 , 106호(중리동)
418	92서6556	명제국	2012-07-12	2012-05-21	2012-10-11	03 수취인불명	경기도 남양주시 강변북로 911-24 (지급동)
419	35주4041	김병일	2012-07-12	2012-05-18	2012-10-04	03 수취인불명	경기도 김포시 대곶면 대곶남로470번길 48
420	01무4171	전용하	2012-07-12	2012-05-23	2012-10-11	03 수취인불명	인천광역시 남구 한나루로 444 (학익동)
421	83머6073	더블유이지아이(주)	2012-07-12	2012-05-03	2012-10-11	11 반송함투여 반송	경기도 의왕시 오전공업길 18 , 2층(오전동)
422	서울45로 2476	대한테크노산업(주)	2012-07-12	2012-05-25	2012-10-11	02 주소불명	서울특별시 성동구 사근동 229번지 1호
423	인천31구 6371	홍재학	2012-07-12	2012-05-07	2012-10-11	04 이사감	인천광역시 중구 용유서로525번길 28-2 (을왕동)
424	80머6577	ULZIIBAT TSERENBAZAR	2012-07-12	2012-05-16	2012-10-11	11 반송함투여 반송	경기도 포천시 가산면 정교1길 49
425	42서8693	신승연	2012-07-12	2012-05-11	2012-09-26	04 이사감	인천광역시 남구 경인로268번길 32-27 , 101호(도화동, 한서베스트빌)
426	63허5474	Gregory Alexander Norton	2012-07-12	2012-05-09	2012-09-26	11 반송함투여 반송	경기 동두천시 보산동 Camp Casey Lodge Rm #214
427	인천85바 5167	(주)우리인터썬이드	2012-07-12	2012-05-18	2012-09-21	11 반송함투여 반송	인천광역시 남구 낙섬중로67번길 2 (용현동)
428	38루2133	(주)케이티캐피탈	2012-07-12	2012-05-08	2012-10-11	11 반송함투여 반송	인천광역시 서구 석남로 121 , 3층(석남동)
429	18러2738	장명철	2012-07-12	2012-05-04	2012-10-04	02 주소불명	인천광역시 중구 운북동 933번지 1호 25/5
430	인천85바 5163	(주)우리인터썬이드	2012-07-12	2012-05-18	2012-09-21	11 반송함투여 반송	인천광역시 중구 개항로 10-1 (중앙동4가)

연번	부과물건	납부자	부과일자	단속일자	반송일자	반송사유	발송주소
431	인천85바 5163	(주)우리인터썬이드	2012-07-12	2012-05-22	2012-09-21	11 반송함투여 반송	인천광역시 중구 개항로 10-1 (중앙동4가)
432	92보6159	황한규	2012-07-12	2012-05-31	2012-10-04	11 반송함투여 반송	인천광역시 중구 신도시북로 18 704동 603호 (운서동, 영종주공스카이라이프아파트)
433	91구6665	신대원토건(주)	2012-07-12	2012-05-25	2012-09-20	04 이사감	인천광역시 중구 서해대로 258 (신흥동3가)
434	91라5140	이정찬	2012-07-12	2012-05-30	2012-09-26	03 수취인불명	서울특별시 영등포구 신길로 240-1 (신길동)
435	69도9232	(주)대건물류	2012-07-12	2012-05-31	2012-09-20	04 이사감	인천광역시 중구 서해대로 442 , 3층(신흥동3가)
436	07고6248	JIANG SHANHUA	2012-07-12	2012-05-15	2012-10-04	03 수취인불명	충청북도 청주시 상당구 대성로288번길 , (우암동)
437	57도4976	이정재	2012-07-12	2012-05-01	2012-10-04	08 폐문부재	인천광역시 중구 백운로186번길 97-49 (운북동)
438	인천31루 9198	(주)에스케이우드	2012-07-12	2012-05-10	2012-09-20	03 수취인불명	인천광역시 중구 축항대로 147 (항동7가)
439	52더1120	(주)에스엠마린	2012-07-12	2012-05-09	2012-09-20	03 수취인불명	인천광역시 중구 축항대로118번길 29 , 208호(항동7가)
440	74서8546	폴리바이오(주)	2012-07-12	2012-05-08	2012-10-11	11 반송함투여 반송	충청남도 공주시 공주대학로 56 , 공주대학교 산학연구관 503호(신관동)
441	06도5528	(주)애니원	2012-07-12	2012-05-09	2012-09-26	03 수취인불명	경기도 고양시 일산서구 탄중로 111 , 메인타운상가3-에이동-302호(택이동)
442	74더3837	(주)대운글로벌	2012-07-12	2012-05-01	2012-10-04	11 반송함투여 반송	서울특별시 강서구 방화대로6바길 15-3 , 2층(공항동)
443	인천86자 1941	(주)중산로지스틱스	2012-07-12	2012-05-18	2012-09-21	03 수취인불명	인천광역시 중구 연안부두로33번길 10 , 라이프상가 3-202(항동7가)
444	경기47라 3719	주성훈	2012-07-12	2012-05-10	2012-10-04	04 이사감	경기도 안양시 만안구 경수대로1273번길 55 , 102동 1705호(석수동, 대주파크빌)
445	인천85바 5169	(주)우리인터썬이드	2012-07-12	2012-05-25	2012-09-21	11 반송함투여 반송	인천광역시 중구 개항로 10-1 (중앙동4가)
446	93보8894	원당건설(주)	2012-07-12	2012-05-09	2012-10-11	04 이사감	경기도 김포시 유현로 2-3 (풍무동)
447	46라8711	(주)아트빌리지쇼펍	2012-07-12	2012-04-03	2012-10-04	11 반송함투여 반송	경기도 고양시 일산동구 정발산로 11 , 일호골든타워 301호(장항동)
448	35러1685	(주)지박스	2012-07-12	2012-04-28	2012-10-04	03 수취인불명	인천광역시 연수구 한나루로 133 , 박프라자 401호(옥련동)
449	60허1364	공진식	2012-07-12	2012-03-31	2012-10-11	03 수취인불명	서울특별시 송파구 가락동 83-13번지 (15통10반)
450	경북81아 1633	금오특수화물(주)	2012-07-12	2012-04-14	2012-10-11	03 수취인불명	경상북도 구미시 오태길 217 (오태동)
451	09허4102	김우동	2012-07-12	2012-04-15	2012-10-11	03 수취인불명	경기 광주시 초월읍 산이리 87-6
452	34루1344	김운태	2012-07-12	2012-04-05	2012-10-04	03 수취인불명	경기도 고양시 덕양구 통일로414번길 15 (대자동)
453	50허3776	대전충남양돈축산업 협동조합	2012-07-12	2012-03-17	2012-10-11	11 반송함투여 반송	충남 천안시 서북구 성거읍 송남리 48
454	15허6182	오영선	2012-07-12	2012-04-17	2012-10-04	02 주소불명	서울특별시 양천구 신정동 318-10

연번	부과물건	납부자	부과일자	단속일자	반송일자	반송사유	발송주소
455	49허5110	윤진구	2012-07-12	2012-04-27	2012-10-11	04 이사감	대전광역시 서구 도산로393번길 38 (탄방동)
456	24오1615	임영택	2012-07-12	2012-04-19	2012-10-11	04 이사감	경기도 부천시 원미구 부일로243번길 10-5 (상동)
457	64보3644	장석일	2012-07-12	2012-04-19	2012-10-11	04 이사감	경기도 광주시 회덕길 132-82 (회덕동)
458	08허4101	전인기	2012-07-12	2012-02-18	2012-10-11	11 반송합투여 반송	충남 천안시 서북구 성환읍 수향리 466-54 한미래아파트 101동 504호
459	06무3134	주-세보엔초이스	2012-07-12	2012-04-13	2012-10-11	03 수취인불명	서울특별시 영등포구 영등포동24 동남상가 지하1층
460	10허5334	한성산업(주)	2012-07-12	2012-04-20	2012-09-26	03 수취인불명	충북 청원군 현도면 시목리 278
461	62나7177	LI TAO	2012-07-12	2012-04-21	2012-09-26	02 주소불명	경기도 화성시 정남면 보통리 9번지 10호 주영빌라 403
462	16러7843	NATSAGDORJ MUNKHCHIMEG	2012-07-12	2012-04-28	2012-10-11	04 이사감	경기도 수원시 장안구 경수대로1007번길 20, 102호(송죽동)

인천광역시중구공고 제2012-892호

「인천광역시 중구 정책실명제 운영 규칙」를 개정함에 있어 이를 구민에게 미리 알려 의견을 듣고자 그 취지와 내용을 「인천광역시 중구 자치법규 입법에 관한 조례」에 따라 다음과 같이 공고합니다.

2012. 10. 15.

## 인 천 광 역 시 중 구 청 장

### 인천광역시 중구 정책실명제 운영규칙 일부개정규칙안 입법예고

#### 1. 개정이유

- 「사무관리규정」이 「행정업무의 효율적 운영에 관한 규정」으로 전부개정됨에 따라 근거규정을 정비하고, 어려운 용어를 쉬운 우리말로 풀어쓰며, 알기 쉬운 법령 정비기준에 따라 누구나 쉽게 읽고 이해해서 잘 지킬 수 있도록 규칙을 개정하고자 함

#### 2. 주요내용

- “사무관리규정 제34조의 2의 규정”을 “행정업무의 효율적 운영에 관한 규정 제63조”로 변경함.
- 알기 쉬운 법령 정비기준에 따라 띄어쓰기 등 한글 맞춤법에 따라 개정함

#### 3. 의견제출

- 이 규칙안에 대하여 의견이 있는 기관·단체 또는 개인은 2012년 11월 5일까지 다음 사항을 기재한 의견서를 인천광역시 중구청장(참조: 기획감사실장)에게 제출하여 주시기 바랍니다.

- 예고 사항에 대한 항목별 의견(찬반여부 및 그 사유)
- 성명(단체의 경우 단체명과 대표자 성명), 주소 및 전화번호
- 그 밖의 참고사항

#### ※ 의견제출 및 문의 전화번호

- ▶ 주소 : (우400-701) 인천광역시 중구 신포로27번길 80(관동1가 9)

인천광역시 중구청 기획감사실(기획팀)

- ▶ 전화 : 032)760-7053 [fax 032)760-7059]

□ 공청회 개최 : 없음

## 인천광역시 중구 정책실명제 운영규칙 일부개정규칙안

의 안 번 호	
------------	--

제출년월일 : 2012. 10. .

제 출 자 : 기획감사실장

### □ 제 안 이 유

- 「사무관리규정」이 「행정업무의 효율적 운영에 관한 규정」으로 전부개정됨에 따라 근거규정을 정비하고, 어려운 용어를 쉬운 우리말로 풀어쓰며, 알기 쉬운 법령 정비기준에 따라 누구나 쉽게 읽고 이해해서 잘 지킬 수 있도록 규칙을 개정하고자 함

### □ 주 요 내 용

- “사무관리규정 제34조의 2의 규정”을 “행정업무의 효율적 운영에 관한 규정 제63조”로 변경함.
- 알기 쉬운 법령 정비기준에 따라 띄어쓰기 등 한글 맞춤법에 따라 개정함

### □ 참 고 사 항

- 관계법령 : 행정업무의 효율적 운영에 관한 규정 제63조
- 예산조치 : 별도조치 필요 없음
- 관계부서와의 협의사항 : 해당 없음

인천광역시 중구 규칙 제 호

## 인천광역시 중구 정책실명제 운영규칙 일부개정규칙안

인천광역시 중구 정책실명제 운영규칙 일부를 다음과 같이 개정한다.

제1조부터 제8조까지를 각각 다음과 같이 한다.

**제1조(목적)** 이 규칙은 「행정업무의 효율적 운영에 관한 규정」 제63조에 따라 정책실명제 운영에 관한 사항을 정함을 목적으로 한다.

**제2조(대상 및 범위)** ① 인천광역시 중구 정책실명제(이하 “정책실명제”라 한다)는 다음 각 호에 해당하는 정책을 대상으로 한다.

1. 주요 구정현안 사항
2. 대규모 국책공사 및 그 밖의 5억원 이상의 예산이 투입되는 사업
3. 부구청장 이상이 단장이 되는 국제교류 및 통상 협상 등
4. 조례 및 규칙 등의 제정사항(제정 및 전면개정)
5. 구민생활에 큰 영향을 미치는 제도
6. 지방의회의 의결 대상 정책
7. 그 밖에 인천광역시 중구(이하 “구”라 한다)의 주요 사업 중 정책실명제가 필요하다고 인정되는 정책

② 정책실명제 대상자의 범위는 주요사업에 대한 정책결정 및 집행과정에 참여한 관련자(이하 “정책참여자”라 한다)로 하되, 정책의 내용이나 성질에 따라 입안자, 결재자, 설계자, 용역연구기관, 시공회사 및 대표, 감리자, 감독공무원, 준공검사자 등 사업에 참여한 모두를 포함한다.

**제3조(정책실명제 등록)** ① 담당부서에서는 제2조제1항에 따라 매년 정책실명제 대상 정책을 결정하고 별지 제1호서식에 따라 작성하여 매년도 1월말까지 총괄부서에 제출한다.

② 총괄부서에서는 담당부서로부터 받은 정책실명제 대상 정책에 대하여 자체 심사 후 별지 제2호서식에 따라 등록번호를 부여해야 한다.

③ 건물 또는 교량 등과 같은 시설물의 경우는 누구나 잘 보고 알 수 있는 위치에 별지 제3호서식과 같은 시설물 관리 표식을 실명으로 새겨야 한다.

④ 총괄부서에서는 정책실명제 등록사항을 구 홈페이지에 게시해야 한다.

**제4조(정책자료집 발간)** ①담당부서에서는 정책집행의 효율성 확보와 투명성 제고를 위해 정책의 입안 및 집행과정, 담당자 실명 등을 체계적으로 관리하여 다음 각 호에 해당하는 사항을 수록하여 발간하여야 한다.

- 1.정책 추진과정 비망록(별지 제4호서식을 말한다)
- 2.추진배경 및 추진경과
- 3.계획에서부터 시행, 완결까지 관련된 모든 문서  
가.계획서·보고서·추진계획표·일정표·심사분석결과 등  
나.관련자 및 관련자별 업무분담내용  
다.공청회·세미나 및 관계자회의의 기록  
라.정책·사업 등을 변경하는 경우 변경하게 된 경위, 관련자 및 관련기록
- ②담당부서에서는 해당연도 말까지 작성하여 다음연도 1월까지 발간하여 총괄부서에 3부를 제출하여야 한다.
- ③총괄부서는 담당부서에서 제출한 정책자료집을 취합하고 매년 2월에 문서 보존실에 보관해야 한다.
- ④관련문서 중 비밀문서는 「보안업무규정」에 따라 정책자료집을 비밀문서로 분류하여 관리하여야 한다.
- ⑤정책자료집에 수록된 내용 중 정보공개 대상의 판단은 담당부서에서 정보공개관련 법령에 따라 결정해야 한다.

**제5조(정책 이력관리)** ①총괄부서는 정책실명제 대상정책의 변동사항이 통보되면 지체 없이 수정하여 구 홈페이지에 게시해야 한다.

**제6조(정책실명제 홍보 등)** ①총괄부서에서는 정책실명제 운영에 대하여 다음 각 호에 해당되는 사항을 게시해야 한다.

- 1.정책실명제 운영 안내
- 2.정책실명제 대상 등록부 공개
- 3.국장급이상의 주요 결재의 공개
- 4.행정정보 공개 제도
- 5.감사정보공개
- 6.행정자료실 및 행정간행물
- 7.통계연보와 자치법규 등
- ②총괄부서는 정책실명제 홈페이지 관리를 위하여 정기적으로 확인하고 분야별 담당자를 지정하여야 한다.

**제7조(사업평가)** ①총괄부서에서는 매년 한차례 해당연도에 종결된 정책 실명제 대상 정책에 대하여 평가를 시행하며, 필요한 경우 외부 전문가 (기관을 포함한다)에 평가를 의뢰할 수 있다.

- 제8조(포상 등)** ①인천광역시 중구청장(이하 “구청장”이란 한다)은 정책 실명제 사업 평가에 따른 우수자 및 우수기관에 대하여 그 실적에 따라 포상 또는 격려할 수 있다.
- ②구청장은 정책실명제에 관련하여 독창적이며 발전적인 정책을 추진한 부서 및 정책 참여자에 기여도에 따라 상응한 표창을 할 수 있다.
- ③표창 등은 「인천광역시 중구 포상 조례」에 따른다.

부칙

이 규칙은 공포한 날부터 시행한다.

## 신 · 구 조 문 대 비 표

현행	개정안
제1조(목적) 이 규칙은 <u>사무관리규정 제34조의 2의 규정에 의거</u> 인천광역시 중구가 추진하고 있는 주요사업에 대한 <u>정책결정 및 집행과정에 참여한 관련자(이하 “정책참여자”라 한다)의 실명으로 관리할 수 있도록 등록(이하“정책실명제”라 한다)하고</u>	제1조(목적) 이 규칙은 <u>행정업무의 효율적 운영에 관한 규정 제63조의 규정에 따라</u> 인천광역시 중구가 추진하고 있는 주요사업에 대한 <u>정책결정 및 집행과정에 참여한 관련자를 실명으로 관리할 수 있도록 등록하고</u>
제2조(정책실명제의 대상 및 범위)①정책실명제는 다음 각호의 1에 해당하는 정책을 대상으로 한다.  1. 주요 구정현안 사항 2. 대규모 국책공사 및 기타 5억원 이상의 예산이 투입되는 사업 3. 부구청장 이상이 단장이 되는 국제교류 및 통상 협상 등 4. 조례 및 규칙 등의 제정사항(제정 및 전면개정) 5. 구민생활에 큰 영향을 미치는 제도 6. 지방의회의 의결 대상 정책 7. <u>기타 구의 주요 사업 중 정책실명제가 필요하다고 인정되는 정책</u>	제2조(대상 및 범위) ① <u>인천광역시 중구 정책실명제(이하 “정책실명제”라 한다)는 다음 각 호에 해당하는 정책을 대상으로 한다.</u>  1. 주요 구정현안 사항 2. 대규모 국책공사 및 <u>그 밖의</u> 5억원 이상의 예산이 투입되는 사업 3. 부구청장 이상이 단장이 되는 국제교류 및 통상 협상 등 4. 조례 및 규칙 등의 제정사항(제정 및 전면개정) 5. 구민생활에 큰 영향을 미치는 제도 6. 지방의회의 의결 대상 정책 7. <u>그 밖에 인천광역시 중구(이하 “구”라 한다)의 주요 사업 중 정책실명제가 필요하다고 인정되는 정책</u>

현행	개정안
<p>제3조(정책실명제 등록)①담당부서에서는 제2조제1항에 의거 매년 정책실명제 대상 정책을 결정하고 <u>별지 제1호 서식에 의거</u> 작성하여 매년도 1월 말까지 총괄부서에 제출한다.</p> <p>②총괄부서에서는 담당부서로부터 받은 정책실명제 대상 정책에 대하여 자체 심사 후 <u>별지 제2호 서식에 의거</u> 등록번호를 부여해야 한다.</p> <p>③건물 또는 교량 등과 같은 시설물의 경우는 누구나 잘 보고 알 수 있는 위치에 <u>별지 제3호 서식과 같은</u> 시설물 관리 표식을 실명으로 <u>각인하여야 한다.</u></p> <p>④총괄부서에서는 정책실명제 등록사항을 구 홈페이지에 <u>게시하여야 한다.</u></p>	<p>제3조(정책실명제 등록) ① 담당부서에서는 제2조제1항에 <u>따라</u> 매년 정책실명제 대상 정책을 결정하고 <u>별지 제1호서식에 따라</u> 작성하여 매년도 1월말까지 총괄부서에 제출한다.</p> <p>② 총괄부서에서는 담당부서로부터 받은 정책실명제 대상 정책에 대하여 자체 심사 후 <u>별지 제2호서식에 따라</u> 등록번호를 부여해야 한다.</p> <p>③ 건물 또는 교량 등과 같은 시설물의 경우는 누구나 잘 보고 알 수 있는 위치에 <u>별지 제3호서식과 같은</u> 시설물 관리 표식을 실명으로 <u>새겨야한다.</u></p> <p>④ 총괄부서에서는 정책실명제 등록사항을 구 홈페이지에 <u>게시해야 한다.</u></p>

현행	개정안
<p>제4조(정책자료집 발간)①담당부서에서는 정책집행의 효율성 확보와 투명성 제고를 위해 정책의 입안 및 집행과정, 담당자 실명 등을 체계적으로 관리하여 <u>각호의 1에</u> 해당하는 사항을 수록하여 발간 하여야 한다.</p> <p>1. 정책 추진과정 비망록 (별지 제4호서식)</p> <p>2. 추진배경 및 추진경과</p> <p>3. 계획에서부터 시행, 완결까지 관련된 모든 문서 가. 계획서·보고서·추진계획표 · 일정표·심사분석결과 등 나. 관련자 및 관련자별 업무분담내용 다. 공청회·세미나 및 관계자회의의 기록 라. 정책·사업 등을 변경하는 경우 변경하게 된 경위, 관련자 및 관련기록</p> <p>②담당부서에서는 <u>당해연도</u> 말까지 작성하여 <u>익년도 1월까지</u> 발간하여 총괄부서에 3부를 제출하여야 한다.</p> <p>③총괄부서는 담당부서에서 제출한 정책자료집을 취합하고 매년 2월에 <u>문서보존실에</u> 제출하여 보관될 수 있도록 하여야 한다.</p> <p>④관련문서 중 비밀문서는 <u>보완업무규정에 따라</u> 정책자료집을 비밀문서로 분류하여 관리하여야 한다.</p> <p>⑤정책자료집에 수록된 내용 중 정보공개 대상의 판단은 담당부서에서 <u>정보공개관련 법령에 의거 결정</u>하여야 한다.</p>	<p>제4조(정책자료집 발간) ① 담당부서에서는 정책집행의 효율성 확보와 투명성 제고를 위해 정책의 입안 및 집행과정, 담당자 실명 등을 체계적으로 관리하여 <u>다음 각 호에</u> 해당하는 사항을 수록하여 발간하여야 한다.</p> <p>1. 정책 추진과정 비망록 (별지 제4호서식을 말한다)</p> <p>2. 추진배경 및 추진경과</p> <p>3. 계획에서부터 시행, 완결까지 관련된 모든 문서 가. 계획서·보고서·추진계획표 · 일정표·심사분석결과 등 나. 관련자 및 관련자별 업무분담내용 다. 공청회·세미나 및 관계자회의의 기록 라. 정책·사업 등을 변경하는 경우 변경하게 된 경위, 관련자 및 관련기록</p> <p>② 담당부서에서는 <u>해당연도</u> 말까지 작성하여 <u>다음연도 1월까지</u> 발간하여 총괄부서에 3부를 제출하여야 한다.</p> <p>③ 총괄부서는 담당부서에서 제출한 정책자료집을 취합하고 매년 2월에 <u>문서 보존실에</u> 보관해야 한다.</p> <p>④ 관련문서 중 비밀문서는 「<u>보완업무규정</u>」에 따라 정책자료집을 비밀문서로 분류하여 관리하여야 한다.</p> <p>⑤ 정책자료집에 수록된 내용 중 정보공개 대상의 판단은 담당부서에서 <u>정보공개관련 법령에 따라 결정</u>해야 한다.</p>

현행	개정안
제5조(정책 이력관리)①총괄부서는 정책실명제 대상정책의 변동사항이 통보되면 지체 없이 수정하여 구 홈페이지에 <u>게시하여야 한다</u> .	제5조(정책 이력관리) ① 총괄부서는 정책실명제 대상정책의 변동사항이 통보되면 지체 없이 수정하여 구 홈페이지에 <u>게시해야 한다</u> .
제6조(정책실명제 홍보 등)①총괄 부서에서는 정책실명제 운영에 대하여 <u>다음 각호의 1에</u> 해당되는 사항을 <u>게시하여야 한다</u> . 1. 정책실명제 운영 안내 2. 정책실명제 대상 등록부 공개 3. 국장급이상의 주요 결재의 공개 4. 행정정보 공개 제도 5. 감사정보공개 6. 행정자료실 및 행정간행물 7. 통계연보와 자치법규 등 ②총괄부서는 정책실명제 홈페이지 관리를 위하여 정기적으로 <u>확인</u> 과 분야별 담당자를 지정하여야 한다.	제6조(정책실명제 홍보 등) ① 총괄 부서에서는 정책실명제 운영에 대하여 <u>다음 각 호에</u> 해당되는 사항을 <u>게시해야 한다</u> . 1. 정책실명제 운영 안내 2. 정책실명제 대상 등록부 공개 3. 국장급이상의 주요 결재의 공개 4. 행정정보 공개 제도 5. 감사정보공개 6. 행정자료실 및 행정간행물 7. 통계연보와 자치법규 등 ② 총괄부서는 정책실명제 홈페이지 관리를 위하여 정기적으로 <u>확인</u> 하고 분야별 담당자를 지정하여야 한다.

현행	개정안
<p>제7조(사업평가)①총괄부서에서는 <u>매년 1회 당해연도에</u> 종결된 정책실명제 대상정책에 대하여 평가를 시행하며, 필요한 경우 <u>외부 전문가(기관)에</u> 평가를 의뢰할 수 있다.</p> <p>제8조(인센티브)①구청장은 정책실명제 사업 평가에 따른 우수자 및 우수기관에 대하여 <u>그 업적에 따라</u> 포상 또는 격려할 수 있다.</p> <p>②구청장은 <u>정책실명제 추진에 따른</u> 독창적이며 발전적인 정책을 추진한 부서 및 <u>제안자에게</u> 기여도에 따라 상응한 표창을 할 수 있다.</p> <p>③표창 등은 <u>인천광역시 중구 포상조례를 준용한다</u></p>	<p>제7조(사업평가) ① 총괄부서에서는 <u>매년 한차례 해당연도에</u> 종결된 정책실명제 대상정책에 대하여 평가를 시행하며, 필요한 경우 <u>외부 전문가(기관을 포함한다)에</u> 평가를 의뢰할 수 있다.</p> <p>제8조(포상 등) ① 인천광역시 중구 <u>청장(이하 “구청장”이란 한다)은</u> 정책실명제 사업 평가에 따른 우수자 및 우수기관에 대하여 <u>그 실적에 따라</u> 포상 또는 격려할 수 있다.</p> <p>② 구청장은 정책실명제에 <u>관련하여</u> 독창적이며 발전적인 정책을 추진한 부서 및 <u>정책참여자</u>에 기여도에 따라 상응한 표창을 할 수 있다.</p> <p>③ 표창 등은 「<u>인천광역시 중구 포상 조례</u>」에 따른다.</p>

## 부서별 협의 및 의견수렴서

검 토 구 분		유	무
검토사항	1. 관련법령 위배여부 등 검토 2. 행정규제, 물가대책위 등 심의 3. 조직 및 예산수반협의 4. 주민의 권리 및 이익침해여부 5. 홍보계획(보도자료) 반영여부 6. 기타 문제점		
부서별(실·과) 의견			
협의개요	실·과별	제출의견	검토내용

인천광역시중구공고 제2012-893호

「인천광역시 중구 여성회관 설치 및 운영조례 시행규칙」을 개정함에 있어 이를 구민에게 미리 알려 의견을 듣고자 그 취지와 내용을 「인천광역시 중구 자치법규의 입법에 관한 조례」에 따라 다음과 같이 공고합니다.

2012. 10. 15.

## 인 천 광 역 시 중 구 청 장

### 인천광역시 중구 여성회관 설치 및 운영 조례 시행규칙 전부개정규칙안 입법예고

#### 1. 개정이유

- 여성발전기본법 제33조에 따라 여성의 권익 및 복지증진과 교육을 위하여 여성회관 설치 및 운영에 관한 조례를 전부개정함에 따라 그 시행에 관하여 필요한 사항을 정하고자 함.

#### 2. 주요내용

- 여성회관의 직원, 자격요건, 직원채용(안 제1조~제4조)
- 강사의 자격, 사업계획의 수립, 시설사용신청(안 제6조~제7조)
- 수강신청 등, 안전관리, 운영실적보고(안 제8조~제10조)
- 사업실적 및 결산, 장부 및 서류비치(안 제11조~제12조)
- 위탁기간의 연장, 관계법령의 적용(안 제13조~제14조)

#### 3. 의견제출

- 이 규칙안에 대하여 의견이 있는 기관·단체 또는 개인은 2012년10월 28일까지 다음 사항을 기재한 의견서를 인천광역시 중구청장(참조: 주민복지과장)에게 제출하여 주시기 바랍니다.
  - 예고 사항에 대한 항목별 의견(찬반여부 및 그 사유)
  - 성명(단체의 경우 단체명과 대표자 성명), 주소 및 전화번호
  - 그 밖의 참고사항

※ 의견제출 및 문의 전화번호

- ▶ 주소 : (우400-701) 인천광역시 중구 신포로27번길 80(관동1가 9)  
인천광역시 중구청 주민복지과(여성지원팀)
- ▶ 전화 : 032)760-7342 [fax 032)760-7329]

□ 공청회 개최 : 없음

## 인천광역시 중구 여성회관 설치 및 운영 조례 시행규칙 전부개정규칙안

의 안 번 호	
------------	--

제출년월일 : 2012. 10. .

제 출 자 : 주민복지과장

### □ 제 안 이 유

- 여성발전기본법 제33조에 따라 여성의 권익 및 복지증진과 교육을 위하여 중구 여성회관의 설치 및 운영에 관한 조례를 전부개정함에 따라 그 시행에 관하여 필요한 사항을 정하고자 함.

### □ 주 요 내 용

- 여성회관의 직원, 자격요건, 직원채용(안 제1조~제4조)
- 강사의 자격, 사업계획의 수립, 시설사용신청(안 제6조~제7조)
- 수강신청 등, 안전관리, 운영실적보고(안 제8조~제10조)
- 사업실적 및 결산, 장부 및 서류 비치(안 제11조~제12조)
- 위탁기간의 연장, 관계법령의 적용(안 제13조~제14조)

### □ 참 고 사 항

- 예산조치 : 별도조치 필요없음

인천광역시 중구 규칙 제 호

## 인천광역시 중구 여성회관 설치 및 운영 조례 시행규칙 전부개정규칙안

인천광역시 중구 여성회관 설치 및 운영 조례 시행규칙 전부를 다음과 같이 개정한다.

### 인천광역시 중구 여성회관 설치 및 운영 조례 시행규칙

**제1조(목적)** 이 규칙은 「인천광역시 중구 여성회관 설치 및 운영 조례」에서 위임한 사항과 그 시행에 관하여 필요한 사항을 정함을 목적으로 한다.

**제2조(직원)** 인천광역시 중구 여성회관(이하 “여성회관”이라 한다)에는 다음 각 호에서 정하는 상근직 직원을 두어야 한다. 다만 부득이한 경우 각 직원은 다른 직무를 겸직할 수 있다.

- 1.관장: 여성회관 총괄 및 소속 직원 통할
- 2.사무국장: 프로그램 기획 및 관리, 종합상담실 운영, 관장업무대행 등
- 3.교육담당: 문화·교양·취업·창업 프로그램 운영
- 4.총무담당: 예산·회계·서무·사용·수익허가, 재산관리
- 5.시설담당: 시설물 안전관리, 그 밖의 사무 보조 등

**제3조(직원의 자격요건)** 여성회관의 상근직원 중 관장, 사무국장, 직원은 별표 1 에서 정한 자격을 갖춘 사람으로 한다.

**제4조(직원채용)** ①여성회관의 운영을 위탁받은 자(이하 “수탁자”라 한다.)는 직원을 임면할 때에는 그 사실을 인천광역시 중구청장(이하 “구청장”라 한다)에게 즉시 보고한다.

②구청장은 보고받은 직원의 임면에 관한 사항을 검토하여 제3조에 적합하지 않을 경우에는 시정을 명할 수 있다.

③여성회관의 직원을 채용 시에는 공개모집을 원칙으로 한다.

**제5조(강사의 자격 등)** ①여성회관의 강사 자격기준은 별표 2 와 같다.

②강사의 위촉 기간은 1년으로 한다.

③관장은 다음 각 호의 어느 하나에 해당하는 사람에 대하여는 그 직을 위촉 해제할 수 있다.

1. 업무수행을 태만히 하여 교육에 중대한 지장을 초래한 사람
2. 강의를 거부하거나 고의로 회피한 사람
3. 정당한 사유 없이 업무상 지시를 위반한 사람
4. 강사로서의 품위를 손상한 사람

④그 밖에 강사 위촉 및 해제에 관한 세부사항은 관장이 따로 정한다.

**제6조(사업계획의 수립)** ①수탁자는 위탁운영에 관한 다음연도 사업계획을 수립하여 매년 9월말까지 제출하여 구청장의 승인을 받아야 한다. 사업계획을 변경하는 경우에도 또한 같다.

②수탁자는 제1항에 따른 사업계획을 수립하는 경우에는 다음 각 호의 사항을 포함해야 한다.

1. 여성회관 관리·운영의 기본방향
2. 「인천광역시 중구 여성회관 설치 및 운영 조례」(이하 “조례”라 한다) 제3조의 각 호에 해당하는 사업별 운영에 관한 사항
3. 여성회관 운영에 필요한 예산 편성안
4. 전년도 사용료 등의 징수실적 및 해당 연도 징수계획
5. 여성회관 각종 시설물 등의 설치·보수에 관한 사항 등

**제7조(시설 사용 신청)** ① 여성회관의 시설을 사용하고자 하는 사람은 별지 제1호서식에 따라 사용예정일 7일전까지 작성하여 제출해야 한다.

② 관장은 시설의 사용을 허가할 경우 사용료 납부를 확인한 후 사용일시를 결정통보한다.

③ 제1항에 따라 사용 허가 받은 사항을 변경하고자 할 경우에는 별지 제2호서식에 따라 변경 신청을 해야 한다.

**제8조(수강신청 등)** ①여성회관의 교육을 신청하고자 하는 사람은 별지 제3호서식에 따라 서면 또는 인터넷 홈페이지를 통하여 수강신청을 한다.

②관장은 교육과정의 3분의 2이상을 출석한 수강생에 한하여 별지 제4호 서식에 따른 수료증을 교부한다.

③그 밖에 수강신청 등에 필요한 세부사항은 관장이 따로 정한다.

**제9조(안전관리)** ①수탁자는 여성회관의 시설을 관리·운영함에 있어 재해 및 위험 예방 등에 의무를 다해야 한다.

②수탁자는 여성회관 시설관리 및 사업수행과 관련하여 발생 할 수 있는 각종 사건·사고에 대비하여 피해보상을 내용으로 하는 보험에 가입해야 한다.

**제10조(운영실적 보고)** 수탁자는 매분기말 운영실적보고서를 작성하여 매분기 익월 10일까지 구청장에게 제출해야 한다.

**제11조(사업실적 및 결산)** 수탁자는 사업실적 및 결산에 대하여 매 회계 연도마다 별지 제5호서식 및 별지 제6호서식에 따라 작성하고, 다음연도 2월 말일까지 구청장에게 제출하여 승인을 받아야 한다. 이를 변경하고자 하는 경우에도 또한 같다.

**제12조(장부 및 서류 등의 비치)** 수탁자는 다음 각 호의 장부 및 서류를 비치하고 이를 5년간 보존해야 한다.

- 1.사업계획서 및 실적서
- 2.수강신청자 및 그 밖의 이용자 명부
- 3.관장 및 직원의 인사기록카드
- 4.회계 관련 장부(수입부, 지출부, 지출결의서, 증빙서류 등)
- 5.물품관리대장
- 6.소속 법인 등의 정관 및 제 규정과 관계 결의서류
- 7.그 밖에 여성회관 운영에 필요한 서류

**제13조(위탁기간의 연장)** ①구청장은 수탁자가 위탁기간 만료 6개월전까지 위탁기간 연장을 신청하는 경우에는 조례 제13조제1항에 따라 위탁기간 연장여부를 결정해야 한다.  
②수탁자가 제1항에 따라 신청서를 제출하였을 경우, 구청장은 신청서 접수일로부터 60일 이내에 위탁기간 연장여부를 결정하여 수탁자에게 통보해야 한다.

#### 부칙

이 규칙은 2013년 1월 1일부터 시행한다.

[별표 1]

직원 자격 기준(제3조 관련)

구분	자 격 기 준
관 장	<ul style="list-style-type: none"> <li>○ 직업능력개발훈련, 여성복지사업 등 관련분야에서 3년 이상 종사한 자로서 시설운영에 적합한 인격과 소양을 갖추고 있는 사람</li> <li>○ 사회복지사 자격증 소지자로서 사회복지 분야에서 3년 이상 근무한 경력을 가진 사람</li> </ul>
소 속 직 원	<ul style="list-style-type: none"> <li>○ 직종 및 훈련프로그램 개발 및 운영 등을 수행한 경험이 있는 사람</li> <li>○ 「근로자직업능력개발법」 따른 직업능력개발 훈련교사의 자격증을 소지한 사람</li> <li>○ 사회복지사 자격증 소지자로서 사회복지 분야에서 1년 이상 근무한 경력을 가진 사람</li> </ul>
시 설 관리자	<ul style="list-style-type: none"> <li>○ 관련분야의 자격 면허 취득 및 경험이 있는 사람</li> </ul>

[별표 2]

강 사 자 격 기 준(제5조 관련)

구분	자 격 기 준	비고
강 사	<ul style="list-style-type: none"> <li>○ 해당 분야 학사학위 이상의 학위를 소지한 사람</li> <li>○ 대학졸업자로서 해당 유사분야 1년 이상의 교육 훈련 경력 또는 실무경력이 있는 사람</li> <li>○ 전문대학졸업 이상자로서 해당 유사분야 2년 이상 또는 고등학교졸업자로서 해당 유사분야 4년 이상 강의와 실무경력이 있는 사람</li> <li>○ 「근로자직업능력 개발법」에 따른 직업능력개발 훈련교사 자격증을 소지한 사람</li> </ul>	

[별지 제1호서식]

시설물 사용신청서(제7조제1항 관련)

1. 사 용 일 시 :        년        월        일        시 ~        시까지  
 2. 사 용 목 적 :  
 3. 참석인원예정 :  
 4. 사용자(개인·단체)

주소					
성명		관계		전화번호	

5. 신청경위 : 여성단체, 친지, 신문, 방송, 기타  
 6. 사용료 납부

장 소		시간	금액	영수일자	영수자	비고
시설	강 의 실					
	다목적실					
	기 타					
냉난방 사용						
계						

「인천광역시 중구 여성회관 설치 및 운영 조례」 제6조에 따라  
 위와 같이 사용허가를 신청합니다.

년        월        일

신청인

(인 또는 서명)

인천광역시 중구 여성회관장 귀하

[별지 제2호서식]

**시설물 사용변경 신청서(제7조제3항 관련)**

1. 사 용 일 시 :        년        월        일        시 ~        시까지  
 2. 변 경 내 용 :  
 3. 참석인원예정 :  
 4. 사용자(개인·단체)

주소					
성명		관계		전화번호	

5. 신청경위 : 여성단체, 친지, 신문, 방송, 기타  
 6. 사용료 납부

장 소		시간	금액	영수일자	영수자	비고
시설	강 의 실					
	다목적실					
	기 타					
냉난방 사용						
계						

「인천광역시 중구 여성회관 설치 및 운영 조례」 제6조에 따라  
 위와 같이 사용 변경허가를 신청합니다.

년        월        일

신청인

(인 또는 서명)

**인천광역시 중구 여성회관장 귀하**

[별지 제3호서식]

수 강 등 록 신 청 서(제8조제1항 관련)

년 / 분기		※수강신청번호				
신청인	성명			생년월일	19 . .	
	연락처	핸드폰		주소		
		전화번호		E-mail		
수강과목  원하는 과목에 ○표 해 주세요.	진강교육	( )댄스스포츠(월,금)	취미교육	( )서예(화)	자격증취득교육	( )한식조리기능사
		( )차밍댄스(월,금)		( )수채화(수)		( )피부미용기능사
		( )방송댄스(수,목)		( )하모니카 교실(목)		( )미용기능사
		( )한수경		( )플루트(목)		( )초등수학 지도사
		노래교실(화,목)		( )토탈 비즈공예(목)		( )자기주도 학습 및 방과 후 지도사(월)
		( )필라테스요가(화,목)		( )양재 기초&아동복(목)		( )네일아트
	수강과목	( )체형교정 요가(화,목)	창업교육	( )양재 중급(수)	야간교육	( )체형교정요가(화,목)
		( )민요&장구교실(화,수)		( )웃수선 초급(금)		( )플루트(목)
		( )한국무용(월,목)		( )웃수선 중급(화)		( )컴퓨터SNS교육(화)
		( )하비비벨리댄스(수,금)		( )칼라믹스&클레이아트(화)		
		( )영어 초급(월,수)		( )정성스런 손뜨개(월)		
		( )영어 중급(월,수)		( )머신퀼트초급&퀼트소품(월,수)		
	어학교육	( )일본어 초급(금)	컴퓨터	( )컴퓨터 초급(오전)(월,수)	다문화 지원 교육	( )웃수선 초급(월)
		( )일본어 중급(금)		( )컴퓨터 초급(오후)(월,수)		
		( )일본어 고급(목)		( )컴퓨터 중급(월,수)		
		( )중국어회화 입문(목)				
		( )한자어(월,수)				

「인천광역시 중구 여성회관 설치 및 운영 조례 시행규칙」 제8조제1항에  
따라 위와 같이 수강을 신청합니다.

20 . .

등록 신청인 \_\_\_\_\_ (인)

인천광역시 중구 여성회관장 귀하

[별지 제4호서식]

제 호

# 수 료 증 (제8조제2항관련)

성 명  
생년월일

위 사람은 ○○교육 제○○기 ○○○과 ○개월 과정을  
이수하였으므로 이 수료증을 드립니다.

년 월 일

인천광역시 중구 여성회관장 직인

[별지 제5호서식]

년도 중구여성회관 사업실적 보고서(제11조 관련)

(단위:천원)

[illegible]

년도 중구여성회관 세입·세출예산서(제11조 관련)

(단위:천원)

세 입							세 출						
관	항	목	예산액	전년도 예산액	증 감		관	항	목	예산액	전년도 예산액	증 감	
					액 수	비 율 (%)						액 수	비 율 (%)

– 58 –

(3) 세출내역							
(단위:천원)							
관	항	목	예산액	전년도 예산액	증감		예 산 산 출 내 역
					액 수	비율 (%)	

## 부서별 협의 및 의견수렴서

검 토 구 분		유	무
검토사항	1. 관련법령 위배여부 등 검토 2. 행정규제, 물가대책위 등 심의 3. 조직 및 예산수반협의 4. 주민의 권리 및 이익침해여부 5. 홍보계획(보도자료) 반영여부 6. 기타 문제점		
부서별(실·단·과·소·동) 의견			
협의개요	실·과별	제출의견	검토내용

## 인천광역시중구공고 제2012-894호

「인천광역시중구구정조정위원회조례」를 폐지함에 있어 이를 구민에게 미리 알려 의견을 듣고자 「인천광역시 중구 자치법규 입법에 관한 조례」에 의하여 다음과 같이 공고합니다.

2012. 10. 15.

## 인 천 광 역 시 중 구 청 장

## 인천광역시중구구정조정위원회조례 폐지조례안 입법예고

## 1. 개정이유

- 위원의 인적 구성원, 기능이 유사한 위원회를 통·폐합하고자 『구정조정위원회』를 폐지하고 그 기능을 『조례규칙심의회』에서 통합하도록 함으로써, 위원회 운영에 내실을 기하고 별도 운영에 따른 불필요한 행정력 낭비를 줄여 구정의 효율성을 높이하고자 함

## 2. 주요내용

- 『인천광역시중구구정조정위원회조례』를 폐지함

## 3. 의견제출

- 이 조례 안에 대하여 의견이 있는 단체 또는 개인은 2012년 11월 5일까지 인천광역시중구청장(참조 기획감사실장)에게 서면으로 의견을 제출하거나 전화로 알려주시기 바랍니다.
  - 입법예고 사항에 대한 의견(찬·반 여부 및 그 사유)
  - 성명(단체 또는 법인의 경우 단체명·법인명 또는 그 대표자의 성명), 주소 및 전화번호
  - 기타 참고사항

## ※ 의견제출 및 문의 전화번호

- ▶ 주소 : (우400-701) 인천광역시 중구 신포로27번길 80(관동1가 9)  
인천광역시 중구 기획감사실(기획팀)
- ▶ 전화 : 032)760-7054 [fax 032)760-7059]

- 공청회 개최 : 개최계획 없음

## 인천광역시중구구정조정위원회조례 폐지조례안

의안 번호	
----------	--

제출연월일 : 2012. 10. .

제 출 자 : 기획감사실장

### ☐ 제안이유

- 위원회 인적 구성원, 기능이 유사한 위원회를 통·폐합하고자 『구정조정위원회』를 폐지하고 그 기능을 『조례규칙심의회』에서 통합하도록 함으로써, 위원회 운영에 내실을 기하고 별도 운영에 따른 불필요한 행정력 낭비를 줄여 구정의 효율성을 높이하고자 함

### ☐ 주요내용

- 『인천광역시중구구정조정위원회조례』를 폐지함

### ☐ 참고사항

- 관계법령 : 지방자치법 제116조의2
- 예산조치 : 별도조치 필요 없음
- 관계부서 협의사항 : 해당 없음

인천광역시 중구 조례 제 호

## 인천광역시중구구정조정위원회조례 폐지조례안

인천광역시중구구정조정위원회조례는 이를 폐지한다.

부칙

이 조례는 공포한 날부터 시행한다.

## 부서별 협의 및 의견수렴서

검 토 구 분		유	무
검토사항	1. 관련법령 위배여부 등 검토 2. 행정규제, 물가대책위 등 심의 3. 조직 및 예산수반협의 4. 주민의 권리 및 이익침해여부 5. 홍보계획(보도자료) 반영여부 6. 기타 문제점		
부서별(실·과) 의견			
협의개요	실·과별	제출의견	검토내용

인천광역시중구공고 제2012-895호

「인천광역시중구구정조정위원회조례시행규칙」을 폐지함에 있어 이를 구민에게 미리 알려 의견을 듣고자 「인천광역시 중구 자치법규 입법에 관한 조례」에 의하여 다음과 같이 공고합니다.

2012. 10. 15.

## 인 천 광 역 시 중 구 청 장

### 인천광역시중구구정조정위원회조례시행규칙 폐지 규칙안 입법예고

#### 1. 개정이유

- 『인천광역시중구구정조정위원회조례』 폐지에 따른 『인천광역시중구구정조정위원회 조례시행규칙』의 폐지

#### 2. 주요내용

- 『인천광역시중구구정조정위원회조례시행규칙』 폐지함

#### 3. 의견제출

- 이 규칙 안에 대하여 의견이 있는 단체 또는 개인은 2012년 11월 5일까지 인천광역시 중구청장(참조 기획감사실장)에게 서면으로 의견을 제출하거나 전화로 알려주시기 바랍니다.
  - 입법예고 사항에 대한 의견(찬·반 여부 및 그 사유)
  - 성명(단체 또는 법인의 경우 단체명·법인명 또는 그 대표자의 성명), 주소 및 전화번호
  - 기타 참고사항

#### ※ 의견제출 및 문의 전화번호

- ▶ 주소 : (우400-701) 인천광역시 중구 신포로27번길 80(관동1가 9)  
인천광역시 중구 기획감사실(기획팀)
- ▶ 전화 : 032)760-7054 [fax 032)760-7059]

- 공청회 개최 : 개최계획 없음

## 인천광역시중구구정조정위원회조례시행규칙 폐지규칙안

의 안 번 호	
------------	--

제출연월일 : 2012. 10. .

제 출 자 : 기획감사실장

### ☐ 제안이유

- 『인천광역시중구구정조정위원회조례』 폐지에 따른 『인천광역시중구구정조정위원회조례시행규칙』의 폐지

### ☐ 주요내용

- 『인천광역시중구구정조정위원회조례시행규칙』 폐지함

### ☐ 참고사항

- 관계법령 : 지방자치법 제116조의2
- 예산조치 : 별도조치 필요 없음
- 관계부서 협의사항 : 해당 없음

인천광역시 중구 규칙 제 호

## 인천광역시중구구정조정위원회조례시행규칙 폐지규칙안

인천광역시중구구정조정위원회조례시행규칙은 이를 폐지한다.

부칙

이 규칙은 공포한 날부터 시행한다.

## 부서별 협의 및 의견수렴서

검 토 구 분		유	무
검토사항	1. 관련법령 위배여부 등 검토 2. 행정규제, 물가대책위 등 심의 3. 조직 및 예산수반협의 4. 주민의 권리 및 이익침해여부 5. 홍보계획(보도자료) 반영여부 6. 기타 문제점		
부서별(실·과) 의견			
협의개요	실·과별	제출의견	검토내용

인천광역시중구공고 제2012-896호

「인천광역시 중구 사무의 민간위탁 촉진 및 관리 조례」를 개정함에 있어 그 취지와 주요내용을 주민에게 알려 널리 의견을 구하고자 「인천광역시 중구 자치법규 입법에 관한 조례」에 의하여 다음과 같이 입법예고 합니다.

2012. 10. 15.

## 인 천 광 역 시 중 구 청 장

### 인천광역시 중구 사무의 민간위탁 촉진 및 관리 조례 일부개정조례안

#### 1. 개정이유

- 어려운 용어를 쉬운 용어로 바꾸며, 길고 복잡한 문장을 간결 하게 하는 등 누구나 쉽게 읽고 법 문장을 이해하기 쉽게 개정하고자 함.

#### 2. 주요내용

- “알기 쉬운 법령 정비기준”에 따라 한글 맞춤법에 맞춰 띄어 쓰기, 용어정비 등 조문 개정함.

#### 3. 의견제출

- 이 조례의 개정안에 대하여 의견이 있는 기관·단체나 개인은 2012년 11월 5일까지 인천광역시중구청장(참조 기획감사실장)에게 서면으로 의견을 제출하거나 전화로 알려주시기 바랍니다.
  - 입법예고 사항에 대한 의견(찬반여부 및 그 사유)
  - 성명(단체의 경우 단체명과 대표자 성명), 주소 및 전화번호
  - 기타 참고사항

#### ※ 의견제출 및 문의 전화번호

- ▶ 주소 : (우400-701) 인천광역시 중구 신포로27번길 80(관동1가 9)  
인천광역시 중구 기획감사실(기획팀)
- ▶ 전화 : 032)760-7052 [fax 032)760-7059]

□ 공청회 개최 : 개최계획 없음

## 인천광역시 중구 사무의 민간위탁 촉진 및 관리 조례 일부개정조례안

의 안 번 호	
------------	--

제출년월일 : 2012. 10. .

제 출 자 : 기획감사실장

### □ 제 안 이 유

- 어려운 용어를 쉬운 용어로 바꾸며, 길고 복잡한 문장을 간결 하게 하는 등 누구나 쉽게 읽고 법 문장을 이해하기 쉽게 개정하고자 함.

### □ 주 요 내 용

- “알기 쉬운 법령 정비기준”에 따라 한글 맞춤법에 맞춰 띄어 쓰기, 용어정비 등 조문 개정함

### □ 참 고 사 항

- 관계법령
  - 「지방자치법」 제104조제3항
  - 「행정권한의 위임 및 위탁에 관한 규정」
- 예산조치 : 별도조치 필요 없음
- 관계부서와의 협의사항 : 해당 없음

인천광역시 중구 조례 제 호

## 인천광역시 중구 사무의 민간위탁 촉진 및 관리 조례 일부개정조례안

인천광역시 중구 사무의 민간위탁 촉진 및 관리 조례 일부를 다음과 같이 개정한다.

제1조 중 “의하여”를 “따라”로 하고, “구 산하기관”을 “인천광역시 중구 산하기관”으로 한다.

제2조 중 “정의는”은 “뜻은”으로 하고, “다음과”를 “다음 각 호와”로 하고, 같은 조 제1호 중 “구 산하기관”을 “인천광역시 중구(이하 “구”라 한다) 산하기관”으로 한다.

제3조 중 “의한다”를 “따른다”로 한다.

제4조제1항 중 “소관 사무중”을 “소관 사무 중”으로 하고, “다음의”를 “다음 각 호의”로 하며, 같은 조 제1항제4호 중 “기타”를 “그 밖의”로 하며, 같은 조 제3항 중 “인천광역시중구의회”를 “인천광역시 중구의회”로 한다.

제5조제2항 중 “자는”은 “사람은”으로 한다.

제5조제2항, 제10조제3항, 제12조제2항 및 같은 조 제3항 중 “제1항의 규정에 의하여”를 각각 “제1항에 따라”로 한다.

제13조제1항 중 “1회”를 “한차례”로 하고, 같은 조 제2항 중 “제1항의 규정에 의한”을 “제1항의”로 한다.

부칙

이 조례는 공포한 날부터 시행한다.

## 신 · 구조문 대비표

현 행	개 정 안
<p><b>제1조(목적)</b> 이 조례는 「지방자치법」 제104조 및 「행정권한의 위임 및 위탁에 관한 규정」에 의하여 인천광역시 중구청장의 권한에 속하는 사무 중 일부를 <u>구 산하기관</u>이 아닌 법인·단체 또는 그 기관이나 개인에게 위탁함에 필요한 사항을 정하여, 민간의 행정참여기회를 확대하고 사무의 간소화로 인한 행정능률 향상을 도모함을 목적으로 한다.</p>	<p><b>제1조(목적)</b> ----- ----- -----<u>따라</u>----- -----<u>인천광역시중구 산하기관</u>----- ----- ----- ----- -----.</p>
<p><b>제2조(정의)</b> 이 조례에서 사용하는 용어의 정의는 다음과 같다.</p> <p>1. “민간위탁”이라 함은 각종 법령에 규정된 인천광역시 중구청장(이하 “구청장”이라 한다)의 사무 중 일부를 <u>구 산하기관</u>이 아닌 법인·단체 또는 그 기관이나 개인에게 맡겨 그의 명의로 책임 하에 행사하도록 하는 것을 말한다.</p> <p>2. (생략)</p>	<p><b>제2조(정의)</b> ----- --<u>뜻은 다음 각 호와</u> ----- 1. ----- ----- ----- <u>인천광역시 중구(이하 “구”라 한다) 산하기관</u>----- ----- 2. (현행과 같음)</p>
<p><b>제3조(적용범위)</b> 민간위탁 사무에 관하여는 다른 법령 또는 조례에 특별한 규정이 없는 한 이 조례가 정하는 바에 <u>의한다</u>.</p>	<p><b>제3조(적용범위)</b> ----- ----- ----- ----- <u>따른다</u>.</p>

현행	개정안
<p><b>제4조(민간위탁 대상사무의 기준 등)</b></p> <p>① 구청장은 법령이 정한 바에 따라 그 <u>소관 사무</u>중 조사·검사·검정·관리업무 등 구민의 권리·의무와 직접 관계되지 아니하는 것으로 전문성·능률성이 요구되어 위탁처리함이 타당하다고 인정되는 <u>다음의 사무</u>를 민간위탁 할 수 있다.</p> <p>1 ~ 3 (생략)</p> <p>4. <u>기타</u> 시설관리 등 단순행정 관리사무</p> <p>② (생략)</p> <p>③ 구청장은 사무를 민간위탁 하고자 할 때는 국가위임사무는 관계장관의 승인을 받아야 하고, 시장위임사무는 시장의 승인을 받아야 하며, 자치사무는 <u>인천광역시중구의회</u>의 동의를 얻어야 한다.</p> <p>④ (생략)</p>	<p><b>제4조(민간위탁 대상사무의 기준 등)</b></p> <p>① ----- ----- <u>소관 사무 중</u>----- ----- ----- ----- <u>다음 각 호의 사무</u>를 민간위탁 할 수 있다.</p> <p>1 ~ 3 (현행과 같음)</p> <p>4. <u>그 밖의</u> 시설관리 등 단순행정 관리사무</p> <p>② (현행과 같음) ----- ----- ----- -----<u>인천광역시 중구의회</u> -----</p> <p>④ (현행과 같음)</p>
<p><b>제5조(수탁기관의 선정)</b> ① (생략)</p> <p>② <u>제1항의 규정에 의하여</u> 수탁기관을 선정하고자 할 때는 공개모집을 원칙으로 하며, 공개모집에 응하고자 하는 <u>자</u>는 신청서와 함께 사업계획서를 구청장에게 제출하여야 한다.</p> <p>③ (생략)</p>	<p><b>제5조(수탁기관의 선정)</b> ① (현행과 같음)</p> <p>② <u>제1항에 따라</u> ----- ----- ----- -----<u>사람은</u>----- -----</p> <p>③ (현행과 같음)</p>
<p><b>제10조(지휘·감독)</b> ① ~ ②(생략)</p> <p>③ 구청장은 <u>제1항의 규정에 의하여</u> 해당 사무를 취소 또는 정지시키고자 할 때에는 그 취소 또는 정지의 사유를 문서로 수탁기관에 통보하고 사전에 의견진술의 기회를 주어야 한다.</p>	<p><b>제10조(지휘·감독)</b> ① ~ ②(현행과 같음)</p> <p>③ ----- <u>제1항의 규정에 의하여</u> ----- ----- ----- -----.</p>

현행	개정안
<p><b>제12조(이의신청)</b> ① (생략)</p> <p>② 제1항의 규정에 의하여 이의신청을 받은 수탁기관은 그 이의신청서에 변명서 등 관계서류를 첨부하여 10일 이내에 구청장에게 송부하여야 한다.</p> <p>③ 제1항의 규정에 의하여 이의신청을 받은 구청장은 60일 이내에 이에 대한 재결을 하고 그 결과를 수탁기관과 이의신청인에게 통보하여야 한다.</p>	<p><b>제12조(이의신청)</b> ① (현행과 같음)</p> <p>② 제1항에 따라 ----- ----- -----.</p> <p>③ 제1항에 따라 ----- ----- -----.</p>
<p><b>제13조(처리상황의 감사)</b> ① 구청장은 민간위탁사무의 처리결과에 대하여 매년 1회 이상 감사를 하여야 한다.</p> <p>② 제1항의 규정에 의한 감사결과 민간위탁사무의 처리가 위법 또는 부당하다고 인정 될 때에는 수탁기관에 대하여 적절한 시정조치를 하여야 한다.</p>	<p><b>제13조(처리상황의 감사)</b> ① ----- ----- -- 한차례 -----</p> <p>② 제1항의 ----- ----- -----.</p>

## 부서별 협의 및 의견수렴서

검 토 구 분		유	무
검토사항	1. 관련법령 위배여부 등 검토 2. 행정규제, 물가대책위 등 심의 3. 조직 및 예산수반협의 4. 주민의 권리 및 이익침해여부 5. 홍보계획(보도자료) 반영여부 6. 기타 문제점		
부서별(실·과) 의견			
협의개요	실·과별	제출의견	검토내용

인천광역시중구공고 제2012-897호

「인천광역시중구의회사무과설치조례」를 개정함에 있어 그 취지와 주요내용을 주민에게 알려 널리 의견을 구하고자 「인천광역시 중구 자치법규 입법에 관한 조례」에 의하여 다음과 같이 입법예고 합니다.

2012. 10. 15.

## 인 천 광 역 시 중 구 청 장

### 인천광역시중구의회사무과설치조례 일부개정조례안

#### 1. 개정이유

- 의회 사무를 처리하기 위한 의회사무기구의 설치와 사무직원의 정수 및 사무분장에 필요한 사항을 규정하여, 의회 입법활동 추진을 원활히 하고자 함.
- 관련 상위법 조항의 개정 및 법령 정비 기준에 부적합한 자치법규를 정비하고자 함.

#### 2. 주요내용

- 사무과장 및 전문위원의 분장 사무를 명확히 함.
- 어려운 용어를 쉬운 용어로 바꾸며, 길고 복잡한 문장을 간결하게 하는 등 국민이 법 문장을 이해하기 쉽게 정비

#### 3. 의견제출

- 이 조례의 개정안에 대하여 의견이 있는 기관·단체나 개인은 2012년 11월 5일까지 인천광역시중구청장(참조 기획감사실장)에게 서면으로 의견을 제출하거나 전화로 알려주시기 바랍니다.
  - 입법예고 사항에 대한 의견(찬반여부 및 그 사유)
  - 성명(단체의 경우 단체명과 대표자 성명), 주소 및 전화번호
  - 기타 참고사항

#### ※ 의견제출 및 문의 전화번호

- ▶ 주소 : (우400-701) 인천광역시 중구 신포로27번길 80(관동1가 9)  
인천광역시 중구 기획감사실(기획팀)
- ▶ 전화 : 032)760-7052 [fax 032)760-7059]

□ 공청회 개최 : 개최계획 없음

## 인천광역시중구의회사무과설치조례 일부개정조례안

의안 번호	
----------	--

제출연월일 : 2012. 10. .

제 출 자 : 기획감사실장

### □ 제안이유

- 의회 사무를 처리하기 위한 의회사무기구의 설치와 사무직원의 정수 및 사무 분장에 필요한 사항을 규정하여, 의회 입법활동 추진을 원활히 하고자 함.
- 관련 상위법 조항의 개정 및 법령 정비 기준에 부적합한 자치법규를 정비하고자 함.

### □ 주요내용

- 사무과장 및 전문위원의 분장 사무를 명확히 함.
- 어려운 용어를 쉬운 용어로 바꾸며, 길고 복잡한 문장을 간결하게 하는 등 국민이 법 문장을 이해하기 쉽게 정비

### □ 참고사항

- 관계법령
  - 「지방자치법」 제90조 및 제91조
- 예산조치 : 별도조치 필요 없음
- 관계부서와의 협의사항 : 해당 없음

인천광역시 중구 조례 제 호

## 인천광역시중구의회사무과설치조례 일부개정조례안

인천광역시중구의회사무과설치조례 일부를 다음과 같이 개정한다.

제명 “인천광역시중구의회사무과설치조례”를 “인천광역시 중구의회 사무기구 설치 및 직원정수 조례”로 한다.

제1조부터 제6조까지를 각각 다음과 같이 한다.

제1조(목적) 이 조례는 「지방자치법」 제90조 및 제91조에 따라 인천광역시 중구의회 사무기구의 설치와 지방공무원인 사무직원의 정수 및 사무분장 등에 필요한 사항을 정함을 목적으로 한다.

제2조(사무과의 설치) ① 인천광역시 중구의회(이하 “의회”라 한다)의 사무를 처리하기 위하여 의회에 사무과를 둔다.

② 사무과는 의장의 지휘·감독을 받아 의회의 운영 등 입법 활동에 관련된 사무를 처리한다.

제3조(사무과장) ① 사무과에 사무과장을 둔다.

② 사무과장은 의장의 명을 받아 의회의 사무를 통할하고 소속직원을 지휘·감독한다.

제4조(전문위원) ① 소속위원회의 위원장을 보좌하고 위원장의 지휘를 받아 사무를 처리하기 위해 전문위원을 둔다.

② 전문위원은 위원회의 의안을 검토하고 의사진행을 보좌한다.

③ 전문위원은 다음 각 호의 업무를 행한다.

1. 조례안, 예산안, 청원 등 관련 안건에 대한 검토 보고
2. 각종 의안을 비롯한 소관사항에 자료의 수집, 조사, 연구 및 위원에 대한 자료 제공
3. 위원회에서 각종 질의시 관련 자료의 제공
4. 그 밖의 회의내용에 속하는 사항

제5조(직원의 정원) 의회에 두는 사무직원의 정원은 「인천광역시 중구 지방공무원 정원 조례」로 정한다.

제6조(시행규칙) 이 조례의 시행에 관하여 필요한 사항은 따로 규칙으로 정한다.

부칙

이 조례는 공포한 날부터 시행한다.

## 신 · 구 조문 대비표

현행	개정안
<u>인천광역시중구의회사무과설치 조례</u>	<u>인천광역시 중구의회 사무기구 설치 및 직원정수 조례</u>
제1조(목적)이 조례는 <u>지방자치법 제82조 및 제83조의 규정에 의하여 인천광역시 중구의회(이하 "의회"라 한다) 사무과 및 사무직원의 정수등에 관하여</u> 필요한 사항을 <u>규정함을</u> 목적으로 한다.	제1조(목적) 이 조례는 「 <u>지방자치법</u> 」 제90조 및 제91조에 따라 <u>인천광역시 중구의회 사무기구의 설치와 지방공무원인 사무직원의 정수 및 사무분장 등에</u> 필요한 사항을 <u>정함을</u> 목적으로 한다.
제2조(조직)① <u>의회</u> 의 사무를 처리하기 위하여 <u>사무과장 및 직원(이하 "사무직원"이라 한다)을 두며, 사무과장은 지방행정사무관으로 보한다.</u> ② <u>사무과장은</u> 의장의 지휘, 감독을 받아 의회의 <u>사무를 통할하고 소속직원</u> 을 지휘·감독한다. ③ 삭제 ④ <u>위원회에서 의안의 심사와 의사진행을 보좌하기 위하여 전문위원을 둔다.</u> ⑤ <u>전문위원은 의장의 지휘·감독을 받는다. 다만, 의회의 일반적 사무에 대하여는 사무과장의 지휘·감독을 받는다.</u>	제2조(사무과의 설치) ① <u>인천광역시 중구의회(이하 "의회"라 한다)의 사무를 처리하기 위하여 의회에 사무과를 둔다.</u> ② <u>사무과는</u> 의장의 지휘·감독을 받아 의회의 <u>운영 등 입법 활동에 관련된 사무를 처리한다.</u>  〈삭 제〉  〈삭 제〉

현행	개정안
<p>&lt;신설&gt;</p> <p>&lt;신설&gt;</p>	<p>제3조(사무과장) ① 사무과에 사무과장을 둔다.</p> <p>② 사무과장은 의장의 명을 받아 의회의 사무를 통할하고 소속직원을 지휘·감독한다.</p>
<p>&lt;신설&gt;</p> <p>&lt;신설&gt;</p> <p>&lt;신설&gt;</p>	<p>제4조(전문위원) ① 소속위원회의 위원장을 보좌하고 위원장의 지휘를 받아 사무를 처리하기 위해 전문위원을 둔다.</p> <p>② 전문위원은 위원회의 의안을 검토하고 의사진행을 보좌한다.</p> <p>③ 전문위원은 다음 각 호의 업무를 행한다.</p> <ol style="list-style-type: none"> <li>1. 조례안, 예산안, 청원 등 관련 안건에 대한 검토 보고</li> <li>2. 각종 의안을 비롯한 소관사항에 자료의 수집, 조사, 연구 및 위원에 대한 자료 제공</li> <li>3. 위원회에서 의결한 각종 질의시 관련 자료의 제공</li> <li>4. 그 밖의 회의내용에 속하는 사항</li> </ol>
<p>제3조(사무직원의 정수) 의회에 두는 사무직원의 정수는 인천광역시중구지방공무원정원조례로 정하며 그 직급별 정원은 인천광역시중구지방공무원정원조례시행규칙으로 정한다.</p>	<p>제5조(직원의 정원) 의회에 두는 사무직원의 정원은 「인천광역시 중구 지방공무원 정원 조례」로 정한다.</p>
<p>제4조(시행규칙)이 조례 시행에 관하여 필요한 사항은 따로 규칙으로 정한다.</p>	<p>제6조(시행규칙) 이 조례의 시행에 관하여 필요한 사항은 따로 규칙으로 정한다.</p>

## 부서별 협의 및 의견수렴서

검 토 구 분		유	무
검토사항	1. 관련법령 위배여부 등 검토 2. 행정규제, 물가대책위 등 심의 3. 조직 및 예산수반협의 4. 주민의 권리 및 이익침해여부 5. 홍보계획(보도자료) 반영여부 6. 기타 문제점		
부서별(실·과) 의견			
협의개요	실·과별	제출의견	검토내용

인천광역시중구공고 제2012-898호

「인천광역시중구의회사무과직제규칙」을 개정함에 있어 그 취지와 주요내용을 주민에게 알려 널리 의견을 구하고자 「인천광역시 중구 자치법규 입법에 관한 조례」에 의하여 다음과 같이 입법예고 합니다.

2012. 10. 15.

## 인 천 광 역 시 중 구 청 장

### 인천광역시중구의회사무과직제규칙 일부개정규칙안

#### 1. 개정이유

- 의회사무과의 사무과장과 전문위원의 분장 사무를 명확히 하여, 입법 활동을 원활하게 추진하고,
- 어려운 용어를 쉬운 용어로 바꾸며, 길고 복잡한 문장을 간결 하게 하는 등 누구나 쉽게 읽고 법 문장을 이해하기 쉽게 개정하고자 함.

#### 2. 주요내용

- 사무과장 및 전문위원의 보직을 규정하고, 분장 사무를 명확히 함.
- 국문법에 부합하고 알기 쉬운 법령 정비기준에 따른 순화

#### 3. 의견제출

- 이 규칙 안에 대하여 의견이 있는 단체 또는 개인은 2012년 11월 5일까지 인천광역시중구청장(참조 기획감사실장)에게 서면으로 의견을 제출하거나 전화로 알려주시기 바랍니다.
  - 입법예고 사항에 대한 의견(찬·반 여부 및 그 사유)
  - 성명(단체 또는 법인의 경우 단체명·법인명 또는 그 대표자의 성명), 주소 및 전화번호
  - 기타 참고사항

#### ※ 의견제출 및 문의 전화번호

- ▶ 주소 : (우400-701) 인천광역시 중구 신포로27번길 80(관동1가 9)  
인천광역시 중구 기획감사실(기획팀)
- ▶ 전화 : 032)760-7052 [fax 032)760-7059]

□ 공청회 개최 : 개최계획 없음

## 인천광역시중구의회사무과직제규칙 일부개정규칙안

의안 번호	
----------	--

제출연월일 : 2012. 10. .

제 출 자 : 기획감사실장

### □ 제안이유

- 의회사무과의 사무과장과 전문위원의 분장 사무를 명확히 하여, 입법 활동을 원활하게 추진하고,
- 어려운 용어를 쉬운 용어로 바꾸며, 길고 복잡한 문장을 간결 하게 하는 등 누구나 쉽게 읽고 법 문장을 이해하기 쉽게 개정하고자 함.

### □ 주요내용

- 사무과장 및 전문위원의 보직을 규정하고, 분장 사무를 명확히 함.
- 국문법에 부합하고 알기 쉬운 법령 정비기준에 따른 순화

### □ 참고사항

- 관계법령
  - 「지방자치단체의 행정기구와 정원기준 등에 관한 규정」
- 예산조치 : 별도조치 필요 없음.
- 관계부서와의 협의사항 : 해당 없음

인천광역시 중구 규칙 제 호

## 인천광역시중구의회사무과직제규칙 일부개정규칙안

인천광역시중구의회사무과직제규칙 일부를 다음과 같이 개정한다.

제명 “인천광역시중구의회사무과직제규칙”을 “인천광역시 중구의회 사무기구 사무분장 규칙”으로 한다.

제1조부터 제3조까지를 각각 다음과 같이 한다.

제1조(목적) 이 규칙은 「인천광역시 중구 의회 사무기구 설치 및 직원 정수 조례」 제6조에 따라 의회사무과의 사무분장 등 조례 시행에 관하여 필요한 사항을 정함을 목적으로 한다.

제2조(사무과장) ①사무과장은 지방행정사무관으로 보한다.

②사무과장은 다음 각 호의 사무를 분장한다.

- 1.의회 기본운영계획 수립 및 종합조정
- 2.문서, 보안, 관인 관리 및 예산의 편성·집행 및 결산에 관한 사항
- 3.의원 등록관리 및 사무직원의 인사관리
- 4.의회 청사 시설·장비 관리 및 물품의 수급관리
- 5.의회경비 및 방청, 참관, 회의장 질서 유지에 관한 사항
- 6.본회 및 임시회의 소집 운영에 관한 종합 조정
- 7.본회 및 임시회의 의사진행 지원 및 보조
- 8.의정보도자료 수집, 제공 및 홍보자료 발간
- 9.각종 회의록 작성, 보관, 발간 및 열람에 관한 사항
- 10.각종 의안의 접수, 인쇄, 배부, 이송 등 처리 종합
- 11.의안 심의에 필요한 자료 수집 및 조사연구
- 12.청원, 진정서의 접수, 분류 및 처리
- 13.의결문서의 보존, 발간, 이송 등 처리 총괄
- 14.그 밖의 의회운영에 필요한 사항

제3조(전문위원) ①전문위원은 지방행정사무관과 지방행정주사로 보한다.

②전문위원은 다음 각 호의 사무를 분장한다.

- 1.조례안, 예산안, 청원 등 소관 안전에 대한 검토 보고

2. 각종 의안을 비롯한 소관사항에 관한 자료의 수집·조사·연구 및 소속위원회에 대한 제공
3. 위원회에서 각종 질의할 때 소속위원회에 대한 질의자료의 제공
4. 위원회 의사진행 보좌
5. 위원회 주관 공청회, 세미나, 간담회 등 운영
6. 그 밖의 소속위원회 소관에 대한 사항

부칙

이 규칙은 공포한 날부터 시행한다.

## 신 · 구 조 문 대 비 표

현 행	개 정 안
<u>인천광역시중구의회사무과직제규칙</u>	<u>인천광역시 중구의회 사무기구 사무분장 규칙</u>
제1조(목적) 이 규칙은 <u>인천광역시중구 의회사무과의 하부조직과 사무분장에 관하여</u> 필요한 사항을 규정함을 목적 으로 한다..	제1조(목적)이 규칙은 「 <u>인천광역시 중구 의회 사무기구 설치 및 직원 정수 조 례</u> 」 제6조에 따라 <u>의회사무과의 사무 분장 등 조례 시행에 관하여</u> 필요한 사항을 <u>정함을</u> 목적으로 한다.
<p>〈신 설〉</p> <p>〈신 설〉</p>	<p>제2조(사무과장) ① 사무과장은 지방행정 사무관으로 보한다.</p> <p>② 사무과장은 다음 각 호의 사무를 분장 한다.</p> <ol style="list-style-type: none"> <li>1. 의회 기본운영계획 수립 및 종합 조정</li> <li>2. 문서, 보안, 관인 관리 및 예산의 편 성·집행 및 결산에 관한 사항</li> <li>3. 의원 등록관리 및 사무직원의 인 사관리</li> <li>4. 의회 청사 시설·장비 관리 및 물 품의 수급관리</li> <li>5. 의회경비 및 방청, 참관, 회의장 질 서 유지에 관한 사항</li> <li>6. 본회 및 임시회의 소집 운영에 관 한 종합 조정</li> <li>7. 본회 및 임시회의 의사진행 지원 및 보조</li> <li>8. 의정보도자료 수집, 제공 및 홍보 자료 발간</li> <li>9. 각종 회의록 작성, 보관, 발간 및 열람에 관한 사항</li> </ol>

	<p>10. 각종 의안의 접수, 인쇄, 배부, 이송 등 처리 종합</p> <p>11. 의안 심의에 필요한 자료 수집 및 조사연구</p> <p>12. 청원, 진정서의 접수, 분류 및 처리</p> <p>13. 의결문서의 보존, 발간, 이송 등 처리 총괄</p> <p>14. 그 밖의 의회운영에 필요한 사항</p>
<p>제2조(전문위원) ①의회사무과의 업무를 효율적으로 추진하기 위하여 전문위원을 두며 전문위원은 지방행정사무관으로 한다.</p> <p>②조례안, 예산안 청원등 의안을 심사 및 검토보고하며 의사진행을 보좌한다.</p>	<p>제3조(전문위원) ① 전문위원은 지방행정사무관과 지방행정주사로 보한다.</p> <p>② 전문위원은 다음 각 호의 사무를 분장한다.</p> <p>1. 조례안, 예산안, 청원 등 소관 안전에 대한 검토 보고</p> <p>2. 각종 의안을 비롯한 소관사항에 관한 자료의 수집·조사·연구 및 소속위원에 대한 제공</p> <p>3. 위원회에서 각종 질의할 때 소속위원에 대한 질의자료의 제공</p> <p>4. 위원회 의사진행 보좌</p> <p>5. 위원회 주관 공청회, 세미나, 간담회 등 운영</p> <p>6. 그 밖의 소속위원회 소관에 대한 사항</p>

## 부서별 협의 및 의견수렴서

검 토 구 분		유	무
검토사항	1. 관련법령 위배여부 등 검토 2. 행정규제, 물가대책위 등 심의 3. 조직 및 예산수반협의 4. 주민의 권리 및 이익침해여부 5. 홍보계획(보도자료) 반영여부 6. 기타 문제점		
부서별(실·과) 의견			
협의개요	실·과별	제출의견	검토내용

인천광역시중구공고 제2012-899호

「인천광역시 중구 행정기구설치 조례 시행규칙」을 개정함에 있어 그 취지와 주요내용을 주민에게 알려 널리 의견을 구하고자 「인천광역시 중구 자치법규 입법에 관한 조례」에 의하여 다음과 같이 입법예고합니다.

2012. 10. 15.

## 인 천 광 역 시 중 구 청 장

### 인천광역시 중구 행정기구설치 조례 시행규칙 일부개정규칙안

#### 1. 개정이유

- 2011. 4. 6일 지식경제부 고시로 인천경제자유구역 영종지구가 일부 해제됨에 따라 영종 미개발지(계획미수립지역)가 우리 구로 환원되어 영종 미개발지내 긴급한 현안 사업 및 대규모 지역개발을 위한 “한시기구”를 신설하여 산적한 지역현안을 신속히 대처하고, 효율적이고 전문적인 업무 추진을 위해 분장사무를 조정하고자 함.

#### 2. 주요내용

- 한시기구 설치 : 『지역개발국』
  - 지역개발국 : 건설안전과, 도시개발과, 건축과, 항만공항해양과, 교통운영과
  - 존 속 기 간 : 2014년 10월 31일
- 국 소속 변경
  - 관광지원국 관광문화재과 ⇒ 관광문화지원실

#### 3. 의견제출

- 이 규칙 안에 대하여 의견이 있는 단체 또는 개인은 2012년 10월 17일까지 인천광역시중구청장(참조 기획감사실장)에게 서면으로 의견을 제출하거나 전화로 알려주시기 바랍니다.
  - 입법예고 사항에 대한 의견(찬·반 여부 및 그 사유)
  - 성명(단체 또는 법인의 경우 단체명·법인명 또는 그 대표자의 성명), 주소 및 전화번호
  - 기타 참고사항

※ 의견제출 및 문의 전화번호

- ▶ 주소 : (우400-701) 인천광역시 중구 신포로27번길 80(관동1가 9)  
인천광역시 중구 기획감사실(기획팀)
- ▶ 전화 : 032)760-7052 [fax 032)760-7059]

□ 공청회 개최 : 개최계획 없음

## 인천광역시 중구 행정기구설치 조례 시행규칙 일부개정규칙안

의안 번호	
----------	--

제출연월일 : 2012. . .

제 출 자 : 기획감사실장

### □ 제안이유

- 2011. 4. 6일 지식경제부 고시로 인천경제자유구역 영종지구가 일부 해제됨에 따라 영종 미개발지(계획미수립지역)가 우리 구로 환원되어 영종 미개발지내 긴급한 현안사업 및 대규모 지역개발을 위한 “한시기구”를 신설하여 산적인 지역현안을 신속히 대처하고, 효율적이고 전문적인 업무 추진을 위해 분장사무를 조정하고자 함.

### □ 주요내용

- 한시기구 설치 : 『지역개발국』
  - 지역개발국 : 건설안전과, 도시개발과, 건축과, 항만공항해양과, 교통운영과
  - 존 속 기 간 : 2014년 10월 31일
- 국 소속 변경
  - 관광지원국 관광문화재과 ⇒ 관광문화지원실
- “사무분장표” 부서명 정비 : “별표 1, 별표 3”

### □ 참고사항

- 관계법령
  - 「지방자치단체의 행정기구와 정원기준 등에 관한 규정」
- 예산조치 : 별도조치 필요 없음
- 관계부서와의 협의사항 : 해당 없음

인천광역시 중구 규칙 제 호

## 인천광역시 중구 행정기구설치 조례 시행규칙 일부개정규칙안

인천광역시 중구 행정기구설치 조례 시행규칙 일부를 다음과 같이 한다.

제1조 중 “국·실·단·과장”을 “실·국·과장”으로, “실·단·과”를 “실·과”로 한다.

제2조 중 “국·실·단장”을 “실·국장”으로, “실·단·과장”을 “실·과장”으로 한다.

제4조의 제명 “공보실”을 “홍보미디어실”로 한다.

제4조의2를 다음과 같이 한다.

제4조의2(관광문화지원실) 관광문화지원실장은 지방행정사무관으로 보한다.

제5조 중 “총무과장·일자리창출과장·재무과장·세무과장은 지방행정사무관으로, 민원지적과장은 지방행정사무관·지방시설사무관”을 “총무과장·일자리창출과장·재무과장·세무과장·민원여권과장은 지방행정사무관으로, 지적과장은 지방시설사무관”으로 한다.

제6조 중 “경제지원과장은 지방행정사무관·지방공업사무관·지방해양수산사무관으로, 환경위생과장은 지방행정사무관·지방환경사무관·지방보건사무관”을 “경제지원과장은 지방행정사무관·지방공업사무관으로, 환경관리과장은 지방행정사무관·지방환경사무관으로, 위생과장은 지방행정사무관·지방보건사무관”으로 한다.

제7조를 다음과 같이 한다.

제7조(지역개발국) 국장은 지방기술서기관으로 보하고, 건설안전과장은 지방시설사무관으로, 도시개발과장은 지방행정사무관·지방시설사무관·지방녹지사무관으로, 건축과장은 지방행정사무관·지방시설사무관으로, 항만공항해양과장은 지방행정사무관·지방해양수산사무관으로, 교통운영과장은 지방행정사무관으로 보한다.

제8조의 제명 “실·단·과의 분장사무”를 “실·과의 분장사무”로 하고, 같은 조 중 “실·단·과”를 “실·과”로 한다.

제11조의2 중 “지방행정주사로”를 “지방행정사무관으로”로 한다.

제12조제1항 중 “①영종출장소”를 “①영종출장소”로 하고, 같은 조 제2항을 다음과 같이 한다.

**②용유출장소에 지소를 두며, 지소장은 지방행정주사로 보한다.**

별표 1, 별표 3을 각각 별지와 같이 한다.

#### 부칙

제1조(시행일)이 규칙은 2012년 11월 1일부터 시행한다.

제2조(기구설치에 관한 한시규정) 제7조 중 지역개발국의 존속기간은 2014년 10월 31일까지로 한다.

제3조(다른 규칙의 개정) ①인천광역시 중구 지방재정계획심의위원회 운영 규칙 일부를 다음과 같이 개정한다.

제2조 중 “관광지원국장”을 “지역개발국장”으로 한다.

②인천광역시 중구 조례·규칙심의회 운영 규칙 일부를 다음과 같이 개정한다.

제2조 중 “관광지원국장”을 “지역개발국장”으로 한다.

③인천광역시 중구청 운동경기부 설치 및 운영규칙 일부를 다음과 같이 개정한다.

제4조제5항 중 “공보실장”을 “관광문화지원실장”으로 한다.

④인천광역시 중구 지방공무원 인사 규칙 일부를 다음과 같이 개정한다.

제4조제2항 중 “관광지원국장”을 “지역개발국장”으로 한다.

⑤인천광역시 중구 공인 조례 시행규칙 일부를 다음과 같이 개정한다.

제4조제2항, 제4항 중 “민원지적과장”을 각각 “민원여권과장”으로 한다.

⑥인천광역시 중구 민원1회 방문처리제 운영 규칙 일부를 다음과 같이 개정한다.

제11조제3항 중 “관광지원국장”을 “지역개발국장”으로, “민원지적과장”을 “민원여권과장”으로 한다.

⑦인천광역시 중구 도로관리심의회 설치 및 운영 규칙 일부를 다음과 같이 개정한다.

제4조제2항 중 “관광지원국장”을 “지역개발국장”으로 하고, 같은 조 제3항제1호, 제6조제2항 중 “건설재난관리과장”을 각각 “건설안전과장”으로 한다.

⑧인천광역시 중구 도시저소득주민의 주거환경개선사업 특별회계 설치 조례 시행규칙 일부를 다음과 같이 개정한다.

제2조제1항제1호, 제3호 중 “관광지원국장”을 각각 “지역개발국장”으로 한다.

⑨인천광역시 중구 주차장 특별회계 설치 조례 시행규칙 일부를 다음과 같이 개정한다.

제2조제1호부터 제6호 중 “관광지원국장”을 각각 “지역개발국장”으로, “교통행정과장”을 각각 “교통운영과장”으로 한다.

[별표 1]

사 무 분 장 표

부 서 명	분 장 사 무
기획감사실	1. 구정의 종합기획 조정 2. 구정 주요업무계획 수립 3. 기구·직제·사무분장·정원에 관한 사항 4. 사무위임 및 전결규정 조정 6. 구정조정위원회 운영 7. 위원회 관리 8. 중·장기발전계획 종합수립 9. 지시사항 및 공약사항 관리 10. 확대간부회의 운영(시, 구) 11. 구정백서 발간 12. 지역진흥지원 13. 정책실명제 운영 14. 시설관리공단 지도·감독에 대한 업무 15. 일반·특별회계 예산 편성 및 배정 16. 교부세 및 국·시비보조금 운영 17. 중장기 지방재정계획 수립 18. 지방채, 채무부담행위 등에 관한 사항 19. 지방재정 투·융자심사 20. 예산절약 및 예산운영 실태조사 21. 예비비 및 성립전예산 사용승인 22. 재정분석 및 진단에 관한 사항 23. 지방재정 조기집행 및 공시 24. 예산의 (명시·사고·계속비)이월에 관한 사항 25. 세출예산의 이용이체·전용 26. 기금운영 총괄조정 27. 예산성과금제도 및 운영 28. 감사에 관한 종합계획 및 조정 29. 감사 및 감사결과 처리

부 서 명	분 장 사 무
기획감사실	30. 청원, 진정서 처리 31. 비위공무원 징계요구 및 소청 32. 사무인계인수사항 확인 33. 공직자윤리위원회 운영 34. 공무원 재산등록 관리 35. 공직기강 쇄신 추진 36. 다수인관련 민원통제 및 처리 37. 지방분권·균형발전 업무 종합기확조정 38. 지방이양 사무 조사·배분 39. 국가균형발전 업무의 지방적 추진 총괄조정 40. 고객만족행정 추진 41. 주요업무에 대한 자체평가에 관한 업무 42. 국정평가 연계 군·구 통합평가 업무 43. 행정규제개혁 추진 업무 44. 국민신문고 국민제안 활성화 45. 중구발전위원회 운영 46. 특구 지역규제완화 지원에 관한 업무 47. 서해안권 발전종합계획 48. 전략사업 및 특수시책사업 발굴, 추진 49. 구청장이 지시하는 당면·현안사항 50. 구의회 운영 등에 관한 사항 51. 법무행정의 종합계획 수립 및 조정 52. 조례·규칙, 훈령·예규의 제·개정 및 폐지 53. 조례·규칙심의회 운영 54. 고시·공고, 훈령·예규 등 중요문서 심사 55. 행정법규상담실 운영 56. 소송사무의 처리 및 조정 57. 소송대리인 선임 및 소송수행자 지정 58. 고문변호사 운영 59. 행정심판에 관한 사항

부 서 명	분 장 사 무
홍보미디어실	<ol style="list-style-type: none"> <li>1. 공보행정의 종합기획 조정</li> <li>2. 구정 및 정부시책 홍보</li> <li>3. 구보발간 및 고시·공고 번호부여 및 대장관리</li> <li>4. 구정 소식지 (발행)</li> <li>5. 구정홍보물, 구정안내문 등 제작 (발행)</li> <li>6. 보도자료 제공 및 기자실 운영</li> <li>7. 구정 영상 홍보 및 제작</li> <li>8. 홈페이지 및 백업 시스템 구축·운영</li> <li>9. 인터넷 방송국 운영 및 방송영상 제작</li> <li>10. 정기간행물 관련 업무</li> <li>11. 통계행정에 관한 종합계획 수립</li> <li>12. 통계자료의 수집 및 통계간행물 발간</li> <li>13. 인구주택 총조사</li> <li>14. 농림·어업 총조사</li> <li>15. 사업체 기초통계조사 및 서비스업 총조사</li> <li>16. 산업 총조사 및 광업,제조업 통계조사</li> <li>17. 인천시민 생활 및 의식조사</li> <li>18. 행정업무 정보화 추진계획 수립 및 이행</li> <li>19. 인터넷, 전용회선 관리 및 운영</li> <li>20. 지역주민 및 공무원에 대한 정보화 교육 실시</li> <li>21. 지역정보화 업무의 종합계획 수립 및 이행</li> <li>22. 사무용 전산기기 유지보수 및 행정 S/W 보급·관리</li> <li>23. 네트워크망 구축 및 운영</li> <li>24. 화상회의 시스템 구축·운영</li> <li>25. 행정전자서명 운영관리</li> <li>26. 정보보안 시스템 구축 및 운영 (암호장비 포함)</li> </ol>

부 서 명	분 장 사 무
홍보미디어실	27. 행정종합정보시스템 구축 및 운영관리 28. 전자문서시스템 및 자료관 시스템 구축·운영 29. 정보기술아키텍처(EA)구축 및 정보화사업 협의조정 30. 그 밖의 정보화업무에 관한 사항 31. 통신업무의 종합계획수립 및 이행 32. 청내 방송시설 운영 및 행사방송지원 33. 구분청 및 산하기관 통신시설 관리 및 운영 34. 공공시설물 및 CCTV 정보통신공사에 관한 설계, 용역, 시공 감독 업무 35. 정보통신공사 사용전 검사업무 36. 일반건축물의 착공전 설계검토에 관한 사항(통신공사) 37. 통신보안교육 및 지도 감독 38. 통신보안장비(암호장비) 관리 운영 39. 일반, 전용, 내선, 초고속 통신회선 관리 40. 의회 회의영상 중계시스템의 운영 및 유지관리 41. 방범용 CCTV 설치·운영 및 유지관리 42. 그 밖에 통신업무에 관한 사항

부 서 명	분 장 사 무
관광문화지원실	<ol style="list-style-type: none"> <li>1. 관광행정 종합계획 수립</li> <li>2. 월미관광특구 내 추진사업 관리</li> <li>3. 월미관광특구 관광컨텐츠 행사 주관 및 민간행사 지원</li> <li>4. 차이나타운 지역특화발전특구 관리</li> <li>5. 차이나타운 문화관광센터 건립</li> <li>6. 월미관광특구 개발계획 추진</li> <li>7. 차이나타운 활성화 및 진흥계획 연구 용역</li> <li>8. 도시경관 및 공공디자인 기본계획 추진</li> <li>9. 신규 관광개발 및 인프라 조성</li> <li>10. 관광진흥 및 마케팅 계획 수립</li> <li>11. 관광분야 정부 공모사업 발굴 및 추진</li> <li>12. 인천도시공사 및 관광협의체 구성지원</li> <li>13. 지역산업 관광활성화 계획추진</li> <li>14. 관광홍보물 기획 및 제작</li> <li>15. 무의바다누리길 운영</li> <li>16. 관광안내체계 및 관광정보안내시스템 구축</li> <li>17. 관광기념품 제작 · 관리</li> <li>18. 월드커뮤니티센터 운영</li> <li>19. 관광사업 등록관리(여행업, 관광숙박업, 관광객이용시설업, 관광편의시설업, 유원시설업)</li> <li>20. 관광통계 관리</li> <li>21. 관광박람회 홍보관 운영</li> <li>22. 투어 코디네이터 운영</li> <li>23. 연안부두 해양광장 운영 및 관리(관리동)</li> <li>24. 도보관광 운영</li> <li>25. 중국어마을 프로그램 운영 및 관리</li> <li>26. 갑문홍보관 및 합숙소 정비</li> </ol>

부 서 명	분 장 사 무
관광문화지원실	27. 섬이야기 박물관 건립공사 28. 문화체험 박물관 조성공사 29. 관광홍보시설물 관리 30. 관광안내표지판 관리 31. 그밖에 관광·문화 시설 관련 건축 및 토목 공사 32. 문화예술진흥계획 수립 33. 문화·예술단체에 관한 사항 34. 문화예술행사 개최 주관 및 민간행사 지원 35. 전통 문화예술 발굴 보존 36. 지역문화예술공간 설치 운영 37. 영상산업 육성 및 진흥 등에 관한 업무 38. 영상물 및 영상관련 시설물의 발굴, 보존, 유지관리 39. 미술장식품심의위원회 업무 40. 지명위원회 운영 41. 공연장 등록 및 육성지도 42. 공연장외의 장소 재해대처 신고 43. 영화상영 신고 등에 관한 업무 44. 영화 및 비디오물 관련업무 45. 게임관련 업무 신고·등록·허가 등에 관한 업무 46. 노래연습장(온라인음악서비스 제공업 포함) 관련 업무 47. 출판 및 인쇄 관련 업무 48. 한중문화관 운영 지원 49. 중구 여성합창단 운영 50. 연안부두 해양광장 운영 및 관리(야외 무대시설) 51. 문화시설 건립 52. 한국최초 선교선(船) 관광자원 발굴사업 53. 답동성당 성역화 사업

부 서 명	분 장 사 무
관광문화지원실	54. 용궁사 주변 관광자원화 사업 55. 박물관 · 전시관 조성 및 운영관리 56. 문화재 현상변경허가 57. 매장문화재 관리 58. 문화재 지정 및 관리 59. 문화재매매업 관리 60. 천연기념물 관리 61. 문화재 보수공사 62. 문화재 안전 점검 63. 문화재 수리업자/기술자 현황 관리 64. 인천 개항장 문화지구 관리 및 육성 65. 각종 체육진흥사업 추진 66. 공공체육시설 관리 67. 직장운동경기부 운영 68. 신고 체육시설업 처리 및 지도 69. 체육진흥기금 관리 및 운영 70. 생활체육회 지원 71. 체육대회 운영 및 지원 72. 생활, 건강 체육교실 운영 73. 수상레저기구 등록에 관한 사항 74. 2014인천아시아경기대회 지원 75. 체육센터 운영 및 지원

부 서 명	분 장 사 무
총 무 과	1. 보안업무 및 청사경비 2. 직원복무관리 및 복리후생에 관한 업무 3. 의식행사, 의전에 관한 업무 4. 민간인 포상 및 표창 5. 통합방위협의회 운영 6. 회의실·상황실 유지관리 7. 당직운영 및 비상연락망 관리 8. 지방공제회 운영 9. 공무원 취미 동호회 육성 및 지원 10. 직장금고 운영 11. 직장 어린이집 운영 12. 청사경비 및 청원경찰 임용·복무관리 13. 화랑훈련 실시·지원 14. 휴게실 관리 및 운영 15. 총무계획 작성 및 조정 16. 그밖에 총무국내 타 과에 속하지 않는 사항 17. 공무원 인사제도 운영 18. 근무평정 및 교육훈련, 경력평정에 관한 업무 19. 공무원건강진단·건강보험에 관한 사항 20. 공무원증 발급 및 비밀취급 인가 21. 인사위원회·징계위원회 운영 22. 공무원 사기 진작(해외시찰, 선진지 견학 포함) 23. 성과상여금 지급 24. 장학재단 관리 및 지도·감독 25. 등 명칭 변경 26. 중요 시책사업 추진 27. 선거업무

부 서 명	분 장 사 무
총 무 과	28. 행정구역 조정업무 29. 구민존중(대화행정) 및 건의사항 관리 30. 출장소 및 동 행정지도 및 지원 31. 사회단체 보조금 지원 33. 새마을·바르게·민주평통 등 행정 지원 34. 적십자회비 및 새마을금고 행정 지원 35. 새마을지도자 자녀 장학금 지급 36. 자율방범활동 관리 38. 북한이탈주민 및 과거사 피해자 지원 39. 주민자치센터운영 관리 40. 통·반구역조정 및 통·반조직관리 41. 통장자녀장학금 42. 부업대학생 업무추진 43. 모범 시민 및 구민 표창 44. 반사회 운영 45. 지방행정 여론동향관리 46. 부단체장 회의 47. 신지식인 운동 48. 총무계획(주민소산 및 차량통제) 49. 제안제도 운영 50. 행정서비스현장제 총괄 운영 51. 기초질서생활화 운동 추진 업무 52. 인터넷 건의사항처리 53. 자치행정모니터 운영 54. 시정현장 건문보고제 운영 55. 국내·외 교류 및 대외협력에 관한 사항

부 서 명	분 장 사 무
총 무 과	56. 공무국외여행 심사 및 허가 57. 교환공무원 관리 58. 자치단체 간 협의(단체장협의회 등) 59. 유관기관 및 단체 협력(공항·항만 제외) 60. 공무원단체 및 노조 등에 관한 업무 61. 단체교섭 및 단체협약체결 62. 단체교섭, 협약메뉴얼 작성 및 자료준비 63. 무기계약 및 비정규직 근로자 관리 64. 민방위 종합기획 및 조정 65. 민방위협의회 운영지원 66. 민방위시설물 및 장비관리 67. 인력동원 및 을지훈련실시 68. 민방위대 준비명령 및 검열 69. 민방위 훈련전개 70. 주민신고망 조직 및 운영 71. 공익근무요원 관리 72. 한국자유총연맹 활동 지원

부 서 명	분 장 사 무
일자리창출과	<ol style="list-style-type: none"> <li>1. 일자리창출 종합계획 수립 시행</li> <li>2. 일자리창출을 위한 시책개발</li> <li>3. 청년 일자리사업 관련 업무</li> <li>4. 일자리공시제</li> <li>5. 지역맞춤형 일자리창출 지원사업</li> <li>6. 고용촉진훈련 실시 · 점검</li> <li>7. 고용관련 기관간 연계사업</li> <li>8. 사회적기업 육성 · 지원 계획 수립 시행</li> <li>9. 사회적기업 육성 · 지원 정책 사업</li> <li>10. 사회적기업 육성위원회 운영</li> <li>11. 사회적기업 교육 및 홍보사업 지원</li> <li>12. 사회적기업 네트워크 구축 및 연계 추진</li> <li>13. 지역형 예비사회적기업 발굴 및 육성 사업</li> <li>14. 사회적기업 및 마을기업 생산물 또는 서비스 우선구매 촉진</li> <li>15. 마을기업 발굴 및 육성 사업</li> <li>16. 노동조합 설립(변경)신고 및 노사지원</li> <li>17. 공공근로사업</li> <li>18. 지역공동체 일자리사업</li> <li>19. 취업정보센터 관리</li> <li>20. 구인구직 만남의날 행사 개최</li> <li>21. 일모아시스템 관리</li> <li>22. 취업정보 및 구인구직 관리 등</li> <li>23. 직업소개소 신고 및 지도</li> </ol>

부 서 명	분 장 사 무
재 무 과	<ol style="list-style-type: none"> <li>1. 각종 회계·세입세출의 현금 관리</li> <li>2. 물품의 구매·수선</li> <li>3. 공사도급 및 용역계약</li> <li>4. 현금, 유가증권의 출납 보관</li> <li>5. 회계관련 장부·직인 관리</li> <li>6. 복식부기 회계정보시스템 설치운영 및 회계업무에 관한 사항</li> <li>7. 재정상태보고서 작성을 위한 자산·부채 실사</li> <li>8. 계약심의회위원회 운영</li> <li>9. 세입세출 결산 총괄</li> <li>10. 주민참여감독제 운영</li> <li>11. 계약심사제도 운영</li> <li>12. 공유재산관리(총괄 및 일반재산)</li> <li>13. 국유재산 관리(기획재정부 소관)</li> <li>14. 공유재산관리계획 수립</li> <li>15. 국·공유재산 매각, 대부 및 사용허가</li> <li>16. 구유 공용건물 · 부대시설 관리(재산관리 총괄)</li> <li>17. 국·공유재산 재산관리관 지정</li> <li>18. 국·공유재산 실태조사</li> <li>19. 한국지방재정공제회 공제업무처리 총괄</li> <li>20. 공유재산 임대료 부가가치세 신고 총괄</li> <li>21. 물품 및 관용차량 정수 관리</li> <li>22. 물품 및 관용차량 불용 및 매각 총괄</li> <li>23. 관용차량 운행 및 배차관리 총괄</li> <li>24. 구청사 종합(신·증·개축, 대수선)계획 수립 및 추진</li> <li>25. 구청사 내·외부 보수공사</li> <li>26. 청사에너지 관리 총괄</li> <li>27. 구 청사부지내 시설물(기계·도시가스 시설, 전기시설, 승강기 등) 유지관리</li> <li>28. 공용의 청사, 시설물의 신축·증축·개축·대수선 설계 및 시공, 감독</li> <li>29. 구청사 전기설비 영선업무</li> </ol>

부 서 명	분 장 사 무
세 무 과	<ol style="list-style-type: none"> <li>1. 세무행정의 종합 조정</li> <li>2. 지방세 목표액 책정 및 전망 분석</li> <li>3. 수입금 출납사무 및 지방세 환급금 환불</li> <li>4. 구 수입증지 및 자금 관리</li> <li>5. 지방세 제증명 발급</li> <li>6. 지방세, 세외수입의 수입 및 결산</li> <li>7. 기부금품 모집 및 통제에 관한 사항</li> <li>9. 제증명 수수료 징수요율 조정</li> <li>10. 구 금고 계약 및 수납기관 지도 · 감독</li> <li>11. 지방세 · 세외수입 집계 및 전산소인 처리</li> <li>12. 경영수익사업 추진(총괄)</li> <li>13. 채권관리 및 보고</li> <li>14. 지방세 제도개선에 관한 업무</li> <li>15. 세무전산 관리</li> <li>16. 지방세 부과·징수에 관한 사항 (구세)</li> <li>17. 지방세 징수유예 등에 관한 사항 (구세)</li> <li>18. 과세시가 표준액 결정</li> <li>19. 과세시가 표준액조사 (구세)</li> <li>20. 과세자료 수집 (구세)</li> <li>21. 재산세 물납·분납 허가</li> <li>22. 개별주택 특성조사</li> <li>23. 개별주택가격 결정 · 공시</li> <li>24. 지방세 과세전적부심사·이의신청 심사청구 (구세)</li> <li>25. 지방세 세무 조사</li> <li>26. 지방세 부과·징수에 관한 사항 (시세)</li> <li>27. 지방세 징수유예 등에 관한 사항 (시세)</li> </ol>

부 서 명	분 장 사 무
세 무 과	28. 과세시가 표준액조사 (시세) 29. 과세자료 수집 (시세) 30. 지방세 과세전적부심사·이의신청 심사청구 (시세) 31. 지방세 교부청구 및 징수촉탁서 처리 32. 지방세채납자 재산 압류 및 공매 33. 지방세 채납정리계획 수립 34. 지방세 결손 처분 35. 지방세 독촉 및 가산금 조정 결의 36. 관허사업 제한 37. 지방세 징수포상금에 관한 사항 38. 자동차 번호판 영치 39. 지방세 채납자 출국금지 및 검찰 고발 40. 세외수입 업무의 기획·정리·조정(총괄) 41. 세외수입 부과·징수(과년도) 42. 세외수입 채납자 재산압류 및 공매(과년도) 43. 세외수입 결손처분(과년도)

부 서 명	분 장 사 무
<p>민원여권과</p>	<ol style="list-style-type: none"> <li>1. 통합 민원창구 및 즉결민원 처리</li> <li>2. 문서 및 민원서류 수발·심사 및 우편물 관리</li> <li>3. 관인 및 공인에 관한 전반사항</li> <li>4. 집단·고질민원 및 주요진정사항 접수 및 배부</li> <li>5. 주민등록 및 인감에 관한 사무</li> <li>6. 외국인 등록 및 인감에 관한 사무</li> <li>7. 민원사무처리에관한법률 관련 사무               <ul style="list-style-type: none"> <li>가. 민원조정위원회 운영</li> <li>나. 민원1회방문처리제</li> <li>다. 민원후견인제 운영</li> </ul> </li> <li>8. 종합민원신고센터 운영               <ul style="list-style-type: none"> <li>가. 전화 및 방문 생활불편 신고 민원</li> <li>나. 인터넷 전자민원</li> <li>다. 민원상담관 운영</li> </ul> </li> <li>9. 어디서나 민원발급에 관한 사무</li> <li>10. 무인민원발급창구 운영</li> <li>11. 행정사 관련 사무</li> <li>12. 전자민원(민원24)운영 전반에 관한 사항</li> <li>13. 정부 콜센터 운영 전반에 관한 사항</li> <li>14. 민원사무 전반에 대한 제도개선</li> <li>15. 친절봉사 민원행정 구현</li> <li>16. 사전심사청구제에 관한 사무</li> <li>17. 행정정보공동이용 기관총괄 및 권한부여 등에 관한 사무</li> <li>18. 채무불이행자 명부 관리</li> <li>19. 소관 기록물 수집·보존 및 활용</li> </ol>

부 서 명	분 장 사 무
<p>민원여권과</p>	<p>20. 기록물 전산관리 시스템 운영  21. 기록물 서고 및 행정자료실 운영 관리  22. 기록물 관리에 관한 사무  23. 행정정보공개 운영에 관한 사무  24. 가족관계등록에 관한 사무  25. 여권업무 예산관리 및 지출  26. 수입대체경비 관리(국고보조금 포함)  27. 여권발급 홍보  28. 여권발급(접수·심사·교부)  29. 여권 보관 및 폐기  30. 여권 기재사항 변경  31. 여권 정정  32. 여권 전산 및 여권안내 홈페이지 관리  33. 결격사유조회  34. 수형인 관리  35. 선거권 없는자 관리</p>

부 서 명	분 장 사 무
지 적 과	<ol style="list-style-type: none"> <li>1. 개별공시지가 업무</li> <li>2. 개발부담금 부과, 징수</li> <li>3. 토지거래계약허가 업무</li> <li>4. 부동산 실거래 신고</li> <li>5. 부동산실명법 위반 관련업무</li> <li>6. 부동산등기해태 관련업무</li> <li>7. 지적공부 관리               <ol style="list-style-type: none"> <li>가. 분할, 합병 등 토지이동 정리</li> <li>나. 지적정리통합안내서비스 추진</li> </ol> </li> <li>8. 지적측량성과 검사 및 성과도 교부</li> <li>7. 도시기준점, 국가기준점 등 측량기준점 관리</li> <li>9. 지형지물 변동자료 조사 및 보고</li> <li>10. 공간(영상)정보 관련 업무</li> <li>11. 토지소유권 변동자료 정리</li> <li>12. 토지기록 전산자료 논리오류 정비</li> <li>13. 한국토지정보시스템(KLIS) 운영               <ol style="list-style-type: none"> <li>가. 권한 부여 및 관리</li> <li>나. 서버 관리 및 자료 백업</li> </ol> </li> <li>14. 토지정보검색시스템 및 국토정보시스템 운영</li> <li>15. 용도지역지구도 관리시스템 운영               <ol style="list-style-type: none"> <li>가. 오류자료 조사 및 정리</li> <li>나. 토지이용계획도 변동사항 정리</li> </ol> </li> <li>16. 지적전산자료 및 KLIS전산자료 제공</li> <li>17. 비법인 기타단체 부동산 등기용 등록번호 부여</li> <li>18. 부동산중개업에 관한 업무               <ol style="list-style-type: none"> <li>가. 신규등록, 이전, 폐업 등 등록사항 변경 정리</li> <li>나. 지도단속 및 행정처분</li> <li>다. 중개사고 관련 고충민원 상담 및 처리</li> </ol> </li> </ol>

부 서 명	분 장 사 무
지 적 과	19. 도로구간 설정 및 도로명 부여, 변경 20. 도로명주소 부여 · 변경 및 고지 · 고시 21. 국가주소정보시스템(KAIS) 운영 22. 도로명주소 시설물 설치 및 유지관리 가. 도로명판 · 건물번호판 · 자율형 건물번호판 설치·관리 나. 지역안내판 · 도로명주소 무인안내시스템 설치·관리 23. 도로명주소 홍보 추진 24. 국가기초구역 설정 및 고시 25. 도로명주소 안내도 제작 및 배부 26. 도로명주소 위원회 운영 27. 도로명주소 조례개정 등 법령운영 28. 건물번호 부여 · 변경 접수 및 처리

부 서 명	분 장 사 무
주민생활지원과	<ol style="list-style-type: none"> <li>1. 중장기(4개년) 지역사회복지계획 수립</li> <li>2. 지역사회복지연차별 계획 수립 및 평가</li> <li>3. 지역사회서비스투자사업 운영 및 총괄</li> <li>4. 지역사회서비스투자사업(지역개발형) 개발 및 운영</li> <li>5. 지역사회서비스투자사업 제공기관 지도·감독</li> <li>6. 사회복지전담공무원 관리</li> <li>7. 사회복지기금관리</li> <li>8. 주민소득지원 및 생활안정기금 관리</li> <li>9. 저소득층 위문 및 의사상자 지원</li> <li>10. 보훈회관 운영 지원</li> <li>11. 보훈단체 지원 및 관리</li> <li>12. 참전수당 및 사망위로금 지급</li> <li>13. 현충시설 관리</li> <li>14. 자원봉사센터 지원 및 관리</li> <li>15. 자원봉사 계획 및 봉사활동 개발·운영 관리</li> <li>16. 지역특수사업 운영</li> <li>17. 통합사례관리사업 운영(129콜, 희망콜 상담)</li> <li>18. 지역자원 발굴관리 및 연계</li> <li>19. 주민생활지원서비스 업무 총괄 (시스템 운영, 안내서 제작, 홍보물 제작)</li> <li>20. 사회복지법인시설 설치허가 및 지도·감독</li> <li>21. 종합사회복지관 운영 지원</li> <li>22. 푸드마켓, 푸드뱅크 운영 지원</li> <li>23. 이웃돕기 지원 및 관리</li> <li>24. 지역사회복지협의체 운영 및 지원</li> <li>25. 긴급복지지원 대상자 발굴·선정 및 관리</li> <li>26. 복지대상자 신규조사 (국민기초, 한부모, 차상위장애, 차상위자활, 차상위본인부담 경감, 차상위우선돌봄, 기초노령, 보육료, 장애인연금)</li> </ol>

부 서 명	분 장 사 무
주민생활지원과	27. 복지대상자 자격 및 급여관리 28. 국민기초생활보장수급자 근로능력 판정 29. 희귀난치성질환 및 소아암의료비 등 기타 사회복지서비스 지원 자격조사 30. 상담실 운영(각종 서비스 신청 및 초기상담, 전화 및 방문 민원 상담, 관련팀으로 연계 등) 31. 사회복지통합서비스망 관리 32. 국민기초생활보장 수급자 보장결정 및 통지 33. 국민기초생활보장부정수급자 보장비용 징수 34. 국민기초생활수급자 급여 지급관리 35. 영구 · 전세 · 매입임대주택 입주신청 관리 36. 저소득가구 전세자금 추천 및 관리 37. 의료급여 특별회계 관리 및 현금급여 지급 38. 의료급여 자격관리 및 사례관리 39. 노숙자 · 부랑인 보호 및 관리, 시설입소 40. 행려병자 진료비 및 무연고 사망자 장제비 지급 41. 자활사업 지원 및 관리 (국민기초생활보장수급자 및 차상위계층) 42. 지역자활센터 운영 · 지원 43. 자활공동체 지원 사업 44. 가사간병서비스 사업 45. 저소득층 생업자금 융자 46. 현물급여 집수리사업 47. 국민기초생활수급자 자산형성지원 및 관리 (희망키움통장사업) 48. 사회복지기금(기초생활보장분야) 관리 49. 희망리본프로젝트사업 50. 취업성공패키지사업

부 서 명	분 장 사 무
주민복지과	1. 노인복지 업무 전반에 관한 업무 2. 노인 복지시설 (노인의료복지시설, 노인주거복지시설, 노인여가복지시설, 재가노인복지시설)설치 및 지원·관리 3. 노인장기요양보험 업무 4. 노인복지금 운영 및 관리 5. 노인무료급식사업 운영 및 관리 6. 기초노령연금 지원 7. 노인일자리 및 인력활용지원 사업 추진 8. 장사 등에 관한 업무(출장소장 위임사무 제외) 9. 의례업소 영업허가 및 지도 10. 여성정책 종합계획 수립 11. 여성능력개발 및 사회참여 지원 12. 여성주간행사 및 여성대회 실시 13. 양성평등 여건조성 및 성별영향평가 추진 14. 성적 피해예방 및 지원 15. 가정폭력방지 및 피해자 보호 사업 16. 다문화가족 지원사업 추진 17. 외국인 지원 및 관리 총괄 18. 여성관련시설 운영·지원 19. 건강가정지원사업 추진 20. 저소득 모·부자가정 보호 및 지원 21. 결혼중개업 관리 22. 출산장려사업 추진 23. 여성단체지원 및 관리 24. 여성권익증진사업 추진 25. 장애인 주차구역 단속·관리 26. 장애인 복지관련 종합계획의 수립·운영 27. 장애인 복지시설의 지원 및 육성 28. 장애인 생활안정사업 추진 29. 중증장애인 활동보조서비스(바우처) 사업 추진 30. 장애인단체에 관한 사항

부 서 명	분 장 사 무
가정교육과	1. 아동복지 업무 전반에 대한 종합계획 및 운영 2. 아동복지단체 행정지원 3. 입양위탁 및 보호 4. 청소년 육성사업 5. 어려운 청소년 지원 6. 청소년 수련시설 관리 7. 청소년 보호계획 수립, 추진 8. 청소년 유해업소 관리 9. 청소년 보호법 위반관리 10. 청소년 보호 위반자 관리 11. 청소년 게임방 관리 12. 보육사업 추진계획 수립 13. 보육시설 설치신고 처리 14. 보육시설 종사자 관리 15. 보육시설 운영 지도·점검 16. 보육시설 확충 17. 보육시설 기능보강 사업 18. 보육료 및 보육시설 운영지원비 19. 학교교육 지원 및 협조 20. 평생교육 계획 수립·시행 21. 평생교육 프로그램 개발·운영 22. 평생학습 공동체 조성 23. 영어도시 조성에 관한 사무 24. 빈곤아동가구 조사 및 서비스 제공 25. 서비스 기획·조정 및 예산관리 26. 지역 보건복지 자원 발굴·연계 27. 학대 방임 예방 및 안전 프로그램 제공 28. 자원봉사자 및 학교연계프로그램 관리 29. 보육·조기교육 프로그램 관리·제공

부 서 명	분 장 사 무
가정교육과	30. 가정방문 조기교육 수행·관리 31. 건강, 영양 등 방문 보건서비스 제공 32. 지역 내 보건 연계망 구축 33. 의료 개입 및 응급지원 서비스 34. 드림스타트 사업 관리 및 지원에 관한 사항

부 서 명	분 장 사 무
경제지원과	1. 지역경제육성계획 수립 2. 소비자보호에 관한 사항 3. 전통시장 활성화 지원 4. 상점가 활성화 지원 5. 상인회 등록 6. 인정시장 등록 7. 대규모 점포 개설(변경) 등록 8. 대부업 관리 사무 9. 방문·통신·전화권유 판매업에 관한 업무 10. 부정경쟁방지 업무 11. 제조담배 도매업, 소매인 관리 12. 경제활성화 기금 관리 13. 발전소 주변지역 지원사업 특별회계 14. 협동조합기본법에 관한 사항 15. 전기사업법에 관한 사항 16. 공장등록 신·증설, 이전, 변경 등 17. 특정열사용기자재 관리 18. 계량기 사무 19. 중소기업 육성 20. 가스안전점검 및 사후관리 21. 고압가스 판매허가 22. 액화석유가스 사무 23. 도시가스 사무 24. 연료수급 조정 및 유류 판매업 지도 25. 에너지이용합리화 관련업무 26. 광업에 관한 사항 27. 불법공산품 지도·단속 및 원산지 표시업무 28. 투자유치사업에 관한 업무

부 서 명	분 장 사 무
경제지원과	29. 농업행정 종합계획 수립 30. 농지보전·농지전용 31. 원예과수 및 특용작물에 관한 사항 32. 농지개량 및 농업자재 관리 33. 수리시설 유지관리 34. 축산진흥 및 축산물 유통 관리 35. 축산물 가공·보관·판매 등에 관한 인·허가 및 위생검사 36. 가축방역 및 진료 37. 농지이용에 관한 사무 38. 동물보호에 관한 사무 39. 비료관리에 관한 사무 40. 농축산물 및 음식점 원산지 표시제 지도단속

부 서 명	분 장 사 무
환경관리과	<ol style="list-style-type: none"> <li>1. 환경보전종합대책 수립 및 조정</li> <li>2. 환경영향평가에 관한 업무</li> <li>3. 고체연료 사용금지에 관한 사항</li> <li>4. 잔류성유기오염물질관리법 관련 업무</li> <li>5. 유증기회수설비 설치 관련 업무</li> <li>6. 환경오염배출업소 허가·신고               <ol style="list-style-type: none"> <li>가. 대기배출시설</li> <li>나. 폐수배출시설</li> <li>다. 소음·진동 배출시설</li> <li>라. 특정토양오염관리대상시설</li> <li>마. 유독물 영업등록</li> <li>바. 휘발성유기화합물질 배출시설</li> <li>바. 기타수질오염원</li> </ol> </li> <li>7. 환경오염배출시설 및 방지시설 가동 개시 업무</li> <li>8. 환경오염배출업소 오염원 조사</li> <li>9. 토양오염실태조사</li> <li>10. 환경오염 조사분석 및 오염물 측정</li> <li>11. 저수조청소업 관련 사무</li> <li>12. 도로교통소음 방음벽 관리</li> <li>13. 자연정화운동 추진 및 행락질서업무(총괄)</li> <li>14. 친환경상품구매촉진업무</li> <li>15. 환경관련 사회단체 보조금 지원</li> <li>16. 야생 동·식물보호 및 수렵에 관한 사항</li> <li>17. 야생동물 포획 허가</li> <li>18. 먹는물 공동시설(약수터, 샘터, 우물)의 관리</li> <li>19. 냉·온수기 설치 신고업무</li> <li>20. 냉·온수기 설치에 따른 출입, 검사 수거 등</li> <li>21. 특정경유 자동차 검사 유효기간 연장 허가</li> <li>22. 특정경유 자동차 검사위반 과태료 체납액 관리</li> <li>23. 자동차 정밀검사 지연 과태료 체납액 관리</li> </ol>

부 서 명	분 장 사 무
환경관리과	24. 그린스타트 운영 25. 탄소배출권 거래제 26. 녹색통장 및 녹색생활 우수아파트 운영 27. 온실가스·에너지 목표 관리 28. 그린카드제 관련 업무 29. 석면실태조사 30. 석면함유물질의 관리 31. 건축물 석면조사 32. 슬레이트 처리 지원사업 및 건축물 실태조사 33. 석면피해 인정여부 결정 및 구제급여 지급 34. 환경개선부담금 시설물 조사, 부과·징수 및 체납관리 35. 환경개선 특별회계 세입 관리 36. 하·폐수 처리수 재이용시설 설계·시공업 등록 및 취소 37. 대기 배출업소 관리(지도점검, 행정처분) 38. 대기 배출부과금 부과 및 징수 39. 대기TMS 관리 40. 연료용 유류 및 기타 연료의 황 함유량 기준 관리 41. 비산먼지 발생사업 신고 42. 비산먼지 지도점검·행정처분 및 민원 처리 43. 휘발성유기화합물 관리(지도점검, 행정처분) 44. 1사 1도로 클린관리제 운영 45. 운행차 배출가스 점검 46. 매연 과다 발생차량 민원 처리 47. 공회전 제한지역 관리 48. 수질 배출업소 관리(지도점검, 행정처분) 49. 최종방류구 개방화 사업 50. 수질TMS 관리 51. 수질 배출부과금 부과 및 징수 52. 기타수질오염원 관리(지도점검 및 행정처분) 53. 소음진동 배출시설 관리(지도점검 및 행정처분)

부 서 명	분 장 사 무
환경관리과	54. 특정공사 신고 및 관리(지도점검 및 행정처분) 55. 생활 소음 및 진동 민원 처리 56. 환경오염 신고 포상금 제도 운영 및 민원처리 57. 유독물 영업자 관리(지도점검, 행정처분) 58. 환경오염 방제대책 수립 59. 특정토양오염관리대상시설 관리(지도점검, 행정처분) 60. 무허가 환경배출업소 관리 61. 환경관련법 위반 과태료 부과 및 징수 62. 환경오염사범 특별경찰업무 63. 악취 배출업소 관리(지도점검, 행정처분) 64. 생활 악취 민원 처리 65. 다중이용시설 실내공기질 관리(지도점검, 행정처분) 66. 명예환경감시원 운영 67. 녹색성장 추진 계획 수립 및 추진상황 점검

부 서 명	분 장 사 무
위 생 과	<ol style="list-style-type: none"> <li>1. 공중위생업소·식품위생업소·건강기능식품판매업·집단급식소 관리에 관한 사항(신고, 허가, 교육, 행정소송, 행정심판)</li> <li>2. 이·미용사 면허증 교부 및 재교부 업무</li> <li>3. 조리사 면허증 교부 및 재교부 업무</li> <li>4. 음식문화개선 및 좋은 식단 실천 업무</li> <li>5. 모범음식점 지정 관리</li> <li>6. 명품음식점·전통음식점·맛있는 집·외국인 이용이 편리한 음식점 관리</li> <li>7. 특색음식거리 활성화 사업 관련 업무</li> <li>8. 식품제조·가공업소 위생관리 등급제 추진 업무</li> <li>9. 식품제조·가공업 품목보고 및 생산실적보고에 관한 업무</li> <li>10. 위생정책분야 평가에 관한 사항</li> <li>11. 먹거리 맛 동호회 운영 사항</li> <li>12. 식품진흥기금 운용 관리</li> <li>13. HACCP 지정업소 지도관리</li> <li>14. 용기·포장류·용기류 제조업 영업신고 및 포장재 승인</li> <li>15. 공중위생업소 위생관리 등급제</li> <li>16. 위생교육 행정처분에 관한 사항</li> <li>17. 무단 멸실 업소 영업소폐쇄 등 허가·신고사항 정비</li> <li>18. 위생분야 국제(국내)행사대비에 관한 사항</li> <li>19. 위생감시에 관한 종합계획 수립에 관한 사항</li> <li>20. 식품제조·가공업 지도단속, 행정처분에 관한 사항</li> <li>21. 즉석판매제조·가공업 지도단속, 행정처분에 관한 사항</li> <li>22. 식품운반업 지도단속, 행정처분에 관한 사항</li> <li>23. 식품소분·판매업 지도단속, 행정처분에 관한 사항</li> <li>24. 식품보존업 지도단속, 행정처분에 관한 사항</li> <li>25. 용기·포장류제조업 지도단속, 행정처분에 관한 사항</li> <li>26. 식품접객업 지도단속, 행정처분에 관한 사항</li> </ol>

부 서 명	분 장 사 무
위 생 과	27. 식품첨가물제조업 관리·식품 등 수입판매업 관리·건강기능 식품수입업에 관한 사항(신고, 교육, 지도단속, 행정처분) 28. 공중위생업소 지도단속·행정처분에 관한 사항 29. 식품·공중위생업소 행정소송 및 행정심판에 관한 사항 30. 식중독 예방 및 관리 업무 31. 자사제조용 및 외화획득용 원료수입 사후관리 업무 32. 주문자 상표부착방식(OEM)식품 관리 업무 33. 유전자재조합식품 표시제 감시업무 34. 국민 다소비 식품 등 유통식품 수거검사에 관한 사항 35. 이물 신고에 따른 소비·유통·제조단계 조사 업무 36. 부정·불량식품 1399 신고센터 및 신고포상금 운영에 관한 사항   37. 식품·공중위생업소 어린이놀이시설 안전관리에 관한 사항 38. 어린이 식생활안전관리 특별법에 관한 업무 39. 소비자 식품위생감시원 운영에 관한 사항 40. 명예 공중위생감시원 운영에 관한 사항 41. 식품위생업소 시설환경개선 업무 42. 무허가·무신고 등 일반 민원처리 업무 43. 무단휴업 및 멸실 업소 직권폐업 등 정리 업무 44. 공중이용시설 실내공기질 측정 및 관리 45. 허위·과대광고 관리업무 46. 재래시장 위생관리사업 47. 특별사법경찰관리 업무

부 서 명	분 장 사 무
청 소 과	<ol style="list-style-type: none"> <li>1. 청소행정 종합계획 및 조정</li> <li>2. 생활폐기물 배출·수거에 관한 사항</li> <li>3. 생활폐기물 위탁 처리에 관한 사항</li> <li>4. 수도권 매립지 관련 업무</li> <li>5. 환경미화원 관리 및 단체협약에 관한 사항</li> <li>6. 국토대청결운동 추진</li> <li>7. 도로청소 및 청소장비 유지·관리</li> <li>8. 쓰레기 종량제 추진</li> <li>9. 종량제 봉투 제작 및 판매·관리</li> <li>10. 쓰레기 무단투기 단속 및 신고포상금 운영</li> <li>11. 쓰레기 무단투기 과태료 부과·징수</li> <li>12. 청결유지명령에 관한 사항</li> <li>13. 무단투기 감시카메라 운영·관리</li> <li>14. 클린하우스 설치 및 운영·관리</li> <li>15. 폐기물 처리업체 허가에 관한 사항</li> <li>16. 폐기물 처리시설 설치에 관한 사항</li> <li>17. 사업장 폐기물 관리업무</li> <li>18. 건설 폐기물 관리 업무</li> <li>19. 사업장 폐기물 지도·점검에 관한 사항</li> <li>20. 사업장 방치 폐기물 처리 및 행정처분에 관한 사항</li> <li>21. 오수·분뇨 및 축산폐수처리 기본계획 수립</li> <li>22. 분뇨 등 관련 영업 허가 및 관리</li> <li>23. 단독 정화조 및 오수처리시설 등 설치 변경 신고 및 준공</li> <li>24. 단독 정화조, 오수처리시설, 축산폐수처리시설 지도점검</li> <li>25. 건축물 용도변경 또는 증축에 따른 정화조 협의</li> <li>26. 오수처리시설 등 설계·시공업 등록(변경)</li> <li>27. 재활용 업무추진 및 폐기물 재활용 업무</li> <li>28. 포장폐기물 지도 단속</li> </ol>

부 서 명	분 장 사 무
청 소 과	29. 1회용품 사용 억제에 관한 사항 30. 음식물류폐기물 자원화 사업 추진 31. 음식물류폐기물 봉투 제작 및 판매 수급관리 32. 음식물류폐기물 감량 의무 사업장 관리 업무 33. 음식물류폐기물 수거수수료 부과 및 징수 업무 34. 음식물류폐기물 수거용기 관리 업무 35. 음식물류폐기물 위탁 처리에 관한 사항 36. 공중화장실 유지관리에 관한 사항 (공동·간이·이동식화장실 포함)

부 서 명	분 장 사 무
<p>건설안전과</p>	<ol style="list-style-type: none"> <li>1. 건설행정종합계획 수립</li> <li>2. 도로 점용허가 관리(진출입, 일시점용, 간판점용)</li> <li>3. 노점상·노상적치물 정비</li> <li>4. 건설사업 관련 용지·지장물 보상, 중앙토지수용위원회 수용 재결에 관한 사항(단, 영종·용유지역에 한함)</li> <li>5. 건설사업 관련 취득재산·이전등기</li> <li>6. 전문건설업 등록 및 관리</li> <li>7. 골재채취업 등록 및 관리</li> <li>8. 건설기계 등록 및 검사</li> <li>9. 건설기계 관리법 위반과태료 부과징수 관리</li> <li>10. 건설기계 조종사 면허관리</li> <li>11. 건설기계대여업 처리 및 건설기계 임시운행 허가</li> <li>12. 국·공유재산 행정재산 관리</li> <li>13. 지하수 특별회계 계약 업무</li> <li>14. 보상업무전반</li> <li>15. 도로굴착 허가</li> <li>16. 공간정보(GIS) 보안관리</li> <li>17. 도로관리 및 공사(도로폭 20m이하)</li> <li>18. 사도개설 허가</li> <li>19. 철도관리원 및 도로보수원 관리</li> <li>20. 도로안내표지판 설치·관리</li> <li>21. 도서종합개발사업 추진</li> <li>22. 공공 시설물 공사의(토목, 철물, 철콘, 석축, 상하수도, 전기, 강구조물 및 기타) 설계</li> <li>23. 지중화 사업 추진</li> <li>24. 소규모 시설물(차도, 인도) 응급복구</li> <li>25. 자전거 도로(시설물) 관련 업무</li> <li>26. 월미도 문화의 거리(도로부분) 관리</li> <li>27. 지하보·차도 및 보도육교 관리</li> </ol>

부 서 명	분 장 사 무
<p>건설안전과</p>	<p>28. 공공하수도 유지관리  29. 하수도 공사 설계 및 감독  30. 하수도 점·사용 허가  31. 소하천 정비사업 추진 및 공사감독  32. 소하천 점·사용 허가  33. 갯골수로 유지관리  34. 하수 원인자부담금 부과·징수  35. 하수도 사용료 감면  36. 배수설비설치신고 협의 및 준공  37. 빗물이용시설의 설치신고 및 관리  38. 해수사용료 부과  39. 공공하수도 유입제외 허가  40. 지하수개발이용(신고/허가)  41. 지하수 수질검사 관리  42. 지하수 이용부담금 부과  43. 지하수 개발·이용시공업 등록  44. 지하수 정화업 등록  45. 지하수 영향조사기관 등록  46. 굴착행위 신고  47. 준설원 관리  48. 안전관리(재난,재해) 계획수립시행  49. 재난상황관리 및 재난종합상황실 운영  50. 재난위험시설 안전점검 및 사전예방  51. 재난관리기금 운용·관리 및 사업추진  52. 안전관리(실무)위원회 구성·운영  53. 안전문화운동추진  54. 재난안전대책본부 설치운영  55. 재난대비(방재)훈련 실시</p>

부 서 명	분 장 사 무
<p>건설안전과</p>	<p>56. 재난지역 복구지원  57. 재난관리대상시설물 지정·관리  58. 시설물 안전관리에 관한 특별법 대상시설 관리  59. 지역 자율방재단 조직·운영  60. 수해저감 종합계획 수립·시행  61. 사전재해 영향성검토 협의 운영  62. 재해구호 및 비축물자 관리  63. 지역(국가)기반체계 보호업무  64. 재난대비 자원관리  65. 재난관리 평가  66. 시기·분야별 안전관리 대책 추진  67. 안전관리자문단 관리  68. 위험시설 및 지역 긴급 안전 조치  69. 도로시설물 경관조성 사업  70. 공공시설물 소방·전기공사 설계 및 감독  71. 전기시설공사 설계 및 감독  72. 가로등 보수계획 수립 및 유지관리  73. 보안등 보수계획 수립 및 유지관리  74. 도시경관 사업 및 야관경관 조성사업(전기분야)  75. 도로조명시설 정비계획 수립 및 유지보수 관리  76. 공원 전기시설물 관리  77. 녹지 전기시설물 관리  78. 도로조명시설물 사고업무 처리  79. 특화거리조성사업(전기)사업 추진  80. 친환경 고효율 도로조명 정비사업 추진  81. 갯골수로 친수공간 전기시설물 유지관리  82. 소무의인도교 사설항로표지 및 전기시설물 관리  83. 도로전기시설물(지하보도·차도·육교)관리  84. 인천항 지하차도 펌프장 유지관리</p>

부 서 명	분 장 사 무
<p>건설안전과</p>	<p>85. 전기시설물 유지계획 수립  86. 전기시설물 수시정비 사업 추진  87. 그 밖의 전기분야 업무 전반  88. 그밖에 지역개발국내 타 과에 속하지 않는 사항</p>

부 서 명	분 장 사 무
도시개발과	<ol style="list-style-type: none"> <li>1. 야간경관조성사업 시행</li> <li>2. 공공디자인 개선사업 시행</li> <li>3. 경관조성사업 시행</li> <li>4. 광고물 개선사업 시행</li> <li>5. 옥외광고물 등의 허가·신고 수리</li> <li>6. 불법 옥외광고물 단속 및 정비</li> <li>7. 광고물 안전도 검사 위탁 및 관리</li> <li>8. 옥외광고업 등록 및 관리</li> <li>9. 광고물관리 심의위원회 관리</li> <li>10. 현수막 게시대 관리 및 위탁</li> <li>11. 시민게시판 관리 및 위탁</li> <li>12. 토지구획정리사업 특별회계 운영</li> <li>13. 도시계획위원회 구성 및 운영</li> <li>14. 지형도면 승인 및 고시</li> <li>15. 도시계획시설 실시계획인가에 관한 업무</li> <li>16. 지구단위계획 구역 지정 및 지구단위계획 수립</li> <li>17. 도시계획시설 입안 및 결정고시</li> <li>18. 토지이용규제합리화 관련 업무</li> <li>19. 개발행위허가(영종·용유 제외)에 관한 업무</li> <li>20. 영종 미개발지 도시계획 관련 업무</li> <li>21. 기타 도시계획관련 업무</li> <li>22. 온천 개발에 관한 업무</li> <li>23. 도시개발법 관련 사업 추진 및 조성(역세권 사업 제외)</li> <li>24. 운서지구 토지구획정리사업 지구 관리</li> <li>25. 기타 구획정리사업에 관한 사무</li> <li>26. 환지 처분조서 발급에 관한 사항</li> <li>27. 체비지 매각 및 관리</li> </ol>

부 서 명	분 장 사 무
도시개발과	28. 환지 청산금 징수·교부 29. 환지 등기촉탁에 관한 사항 30. 월미도 문화의거리 친수공간 확장사업 관련 업무 31. 월미도 문화의거리 워터프론트 조성사업 관련 업무 32. 녹지사업 가. 가로수 및 녹지대 조성 및 관리 나. 초화 식재 및 관리 다. 쉼터 조성 및 관리 33. 도시녹화사업 가. 학교생태숲 조성사업 협의 및 추진 나. 가로중앙녹지 조성공사 추진 다. 입면녹화사업 추진 라. 견고싶은거리 조성사업 추진 마. 테마녹색길 조성사업 추진 바. 시가지 및 방음벽 녹화사업 추진 사. 수목생육환경 개선사업 추진 34. 산림보호 및 육림 가. 조림사업 및 육림관리 나. 천연림 보육사업 다. 산림 병해충 방제 라. 산불예방 마. 사방사업 35. 숲가꾸기 36. 산림 및 임산물 통계 37. 산림 관련 인허가 38. 임산물 반출입 통제 39. 등산로 정비 40. 정비계획 수립 및 정비구역 지정의 공원녹지 관련 협의

부 서 명	분 장 사 무
도시개발과	41. 공원행정의 종합계획 수립 추진 42. 도시공원 조성계획의 입안 43. 도시공원·녹지의 조성 44. 도시공원·녹지 유지관리 및 시설물관리(체육시설 일부 제외) 45. 도시공원·녹지의 점용허가 및 협의·취소·감독처분 46. 도시공원내 설치된 어린이놀이기구 안전관리사무 (어린이놀이기구 안전관리법) 47. 도시공원·녹지의 과태료 및 점용료 부과·징수 48. 연안부두 해양광장 운영 및 관리(녹지, 분수, 파고라 등 광장시설) 49. 도시 및 주거환경정비 사업(재개발, 재건축사업)

부 서 명	분 장 사 무
건 축 과	<ol style="list-style-type: none"> <li>1. 건축행정종합추진 및 조정</li> <li>2. 건축행정건실화 대책 수립</li> <li>3. 위반건축물(건축물 부설주차장 포함)정비</li> <li>4. 위반건축물에 대한 행정조치 및 행정대집행</li> <li>5. 위반건축물 건축주에 대한 고발 등 행정조치</li> <li>6. 향측판독 및 처리</li> <li>7. 가설건축물 축조허가 및 신고</li> <li>8. 위반건축물과태료(이행강제금)부과징수 및 체납액 징수</li> <li>9. 용벽 등 공작물 축조신고</li> <li>10. 건축물 용도 변경 신고처리 및 사용승인 처리</li> <li>11. 다세대주택 하자보증 이행, 증권 명의변경</li> <li>12. 건축허가 및 허가사항 변경 처리</li> <li>13. 건축물 착공신고 및 연장처리</li> <li>14. 건축 관계자 변경신고 처리(건축주, 설계자, 감리자)</li> <li>15. 건축물 사용승인 처리(임시사용 중인 처리 포함)</li> <li>16. 건축신고 및 사용승인</li> <li>17. 건축위원회 심의 운영 및 관리</li> <li>18. 위반 건축사 등의 보고</li> <li>19. 위법 건축 관계자 고발</li> <li>20. 주택행정에 관한 종합계획 수립 및 조정</li> <li>21. 주택조합 설립·변경·해산 인가</li> <li>22. 공동주택 건설사업</li> <li>23. 주택관리업 등록에 관한 사항</li> <li>24. 공동주택분쟁조정위원회 운영 및 관리</li> <li>25. 입주자모집 공고 승인 및 신고</li> <li>26. 건축물대장 전산화 작업</li> <li>27. 건축물대장 작성 및 관리</li> </ol>

부 서 명	분 장 사 무
<p>건 축 과</p>	<p>28. 건축물 표시변경  29. 기반시설부담금 부과·징수  30. 기반시설부담금 특별회계 운영  31. 건축공사현장 안전관리에치금 운용  32. 건축물의 유지관리  33. 가설건축물 축조 허가 및 존치기간 연장처리  34. 공동주택 사업계획 승인  35. 시설물관리에 관한 특별대상시설물 관리  36. 특정관리대상시설 점검 및 조치  37. 건축사 대행 건축물 현장조사·검사업무  38. 부설주차장 점검 및 조치  39. 주택 개·보수 사업 추진  40. 주거지원사업 추진  41. 대형공사장 점검 및 조치  42. 건축물 무등재증명원 발급  43. 건축물대장 말소  44. 건축물 부존재증명서 발급  45. 임대사업자 등록 및 변경  46. 입주자모집 공고 승인 및 신고  49. 공동주택관리 업무에 관한 사항  50. 행위허가, 행위신고 관련 업무  51. 주택관리업 등록에 관한 사항  52. 공동주택 관리지원사업  53. 공동주택 시설물 안전 점검  54. 학교용지 부담금 부과징수 및 운영  47. 도시 및 주거환경정비 사업(도시환경정비사업)  48. 도시재정비촉진사업</p>

부 서 명	분 장 사 무
<p>항만공항해양과</p>	<ol style="list-style-type: none"> <li>1. 인천항 육성 발전을 위한 항만정책분석과 대책수립</li> <li>2. 항만물류와 관련한 총괄기획 및 조정</li> <li>3. 환경친화적인 항만물류환경조성</li> <li>4. 항만관련 협의체 구성 및 지원관리</li> <li>5. 항만청과의 협조체제 구축 및 유지</li> <li>6. 도서민 여객선 운임지원에 관한 사항</li> <li>7. 항만 구역 내 개발관련 업무협조</li> <li>8. 항만물류 관련 산업의 지원육성 및 협의 조정업무</li> <li>9. 자유무역지역의 총괄 관리·지원업무 (단, 개별법에 의한 인·허가는 제외)</li> <li>10. 항만관련 환승투어 개발 및 지원에 관한 사항</li> <li>11. 항운·연안아파트 입주민 이주대책 관련 업무</li> <li>12. 해양개발에 관한 사항</li> <li>13. 수상레저 관련 사업 유치 추진</li> <li>14. 해양레포츠센터 유치에 관한 사항</li> <li>15. 물류창고업 등록에 관한 사무</li> <li>16. 자연발생유원지(해수욕장) 관리</li> <li>17. 공항 관련 기획 및 정책수립 추진</li> <li>18. 공항대책협의회 운영</li> <li>19. 인천국제공항공사와의 협조관계 구축·유지</li> <li>20. 공항관련 시책개발</li> <li>21. 공항관련 환승투어 지원 업무</li> <li>22. 어촌종합개발 및 해양수산사업</li> <li>23. 공유수면 및 연안관리 업무</li> <li>24. 수산조정위원회 설치·구성 운영</li> <li>25. 수산업경영인(전업어가, 어업인후계자) 육성</li> <li>26. 영어조합법인 운영 관리</li> <li>27. 지방어항 관리</li> </ol>

부 서 명	분 장 사 무
항만공항해양과	28. 어촌정주어항 지정 및 관리 29. 해양오염방지에 관한 업무 30. 어촌체험마을 조성, 지도 및 사후관리 31. 인공어초시설 사업 지원 및 관리 32. 수산자원관리수면 및 보호수면 관리 33. 어장이용개발계획 수립 및 확정 34. 어업권 및 어업면허 관리 35. 유어장 지정 및 관리 36. 내수면 면허·허가·신고 관리 37. 연근해어선 안전조업지도 38. 수산재해(재난)업무 39. 수산물가공업 등록·신고 관리 40. 수산물 원산지표시제 및 안정성 조사 41. 불법어업 지도단속 및 행정처분 42. 어선등록 관리 43. 어업허가·신고 관리 44. 어획물운반업 등록 관리 45. 낚시어선업 신고 관리 46. 담보등재 및 소형선박저당권 관리 47. 염제조업 관리

부 서 명	분 장 사 무
교통운영과	<ol style="list-style-type: none"> <li>1. 교통행정종합 추진 · 조정</li> <li>2. 교통안전기본계획수립</li> <li>4. 주차장 특별회계 운영</li> <li>5. 교통영향분석 · 개선대책에 관한 사무</li> <li>6. 주차장 정비 및 개발계획</li> <li>7. 공영(노상 · 노외)주차장 설치 및 관리</li> <li>8. 민영노외주차장(설치 · 폐지)통보 접수</li> <li>9. 기계식주차장치에 관한 사무</li> <li>10. 부설주차장 개방지원사업</li> <li>11. 그린파킹 사업</li> <li>12. 장 · 단기 주차시설 확충 및 투자재원 확보</li> <li>13. 교통안전시설물 설치 및 관리</li> <li>14. 교통유발부담금 부과 · 징수</li> <li>15. 어린이 · 노인 · 장애인 보호구역 개선사업</li> <li>16. 교통사고 잦은 곳 개선사업</li> <li>17. 일방통행로 및 차 없는 거리 관리</li> <li>18. 승용차 요일제 관련 업무</li> <li>19. 삭도 및 궤도사업에 관한 사항</li> <li>20. 철도청과의 협조체제 구축 및 유지</li> <li>21. 화물운송사업에 관한 사무</li> <li>22. 화물자동차유류보조금 지급</li> <li>23. 화물자동차차고지설치에 관한 사무</li> <li>24. 버스 · 택시 승강장 설치 및 관리에 관한 사항</li> <li>25. 교통불편신고접수 및 처리(버스, 택시)</li> <li>26. 택시운송사업에 관한 사무</li> <li>27. 버스운송사업에 관한 사무(셔틀버스운행)</li> </ol>

부 서 명	분 장 사 무
교통운영과	28. 특수여객, 자동차대여사업, 전세버스에 관한 사무 29. 자가용 유상운송에 관한 사무 30. 자동차등록에 관한 종합계획 31. 이륜자동차 관리 등에 관한 사무 32. 자동차 신규등록에 관한 사무 33. 자동차 변경·이전·말소등록 34. 자동차 저당권 변경·등록·말소등록 35. 자동차 압류의 등록 및 해제 36. 자동차 등록번호판 교부대행 가. 등록번호판교부대행자 지정 나. 등록번호판교부대행자에 대한 지정취소 및 사업정지명령 37. 자동차 번호판 탈·부착 및 봉인 38. 자동차 임시운행 허가 39. 자동차경정등록 40. 자동차 검사에 관한 사무 41. 자동차 구조·장치의 불법구조변경에 관한 사무 (자동차의 안전기준 위반) 42. 자동차관리사업(매매, 정비업)등록 및 지도단속 43. 자동차의 무보험과태료 사무 44. 자동차 의무보험 등의 가입 명령 및 가입사실증명 서류의 제출 명령 45. 자동차관리사업(정비업, 매매업, 자동차해체재활용업) 등록 및 지도점검 46. 무단방치차량 신고접수 및 단속, 강제처리 47. 자동차관리법 위반(안전기준 위반 및 불법구조변경) 단속 및 행정처분 48. 자동차손해배상보장법에 따른 입원환자 관리

부 서 명	분 장 사 무
교통운영과	49. 불법주정차 단속 50. 주정차단속 CCTV교통상황실운영 51. 견인업무 수행 52. 불법 주정차과태료 부과·징수 및 압류 등록·해제 53. 버스전용위반과태료 징수 및 압류해제(단속은 제외) 54. 주정차금지구역 관리 및 관련 시설물 정비 55. 자동차손해배상보장법 위반자(미보험운행자) 검찰 송치 업무 56. 자동차관리법 위반자(무단방치자) 검찰 송치업무 57. 자동차 검사·점검 명령 및 과태료 부과·징수 58. 자동차 의무보험 가입촉구 및 과태료 부과·징수

[별표 3]

사 무 분 장 표

부 서 명	분 장 사 무
중구문화회관	1. 문화회관 운영 종합계획 및 조정 2. 공연·전시 기획 및 운영 3. 일반사무 및 관인, 보안, 직원복무에 관한 사항 4. 예산 및 회계에 관한 사항 5. 비품, 물품관리 6. 공연장·전시실 등 대관 관리 7. 매표관리 8. 무대시설 관리 및 점검 9. 각종 부대시설 관리 10. 홈페이지 운영·관리 11. 문화회관 제반 시설물 관리 12. 국민체육센터 운영 및 지원

## 신 · 구 조 문 대비표

현 행	개 정 안
제1조(목적) 이 규칙은 「인천광역시 중구 행정기구설치 조례」 제2조에 따라 구 본청의 <u>국·실·단·과장</u> 의 직급 및 소속 행정기관의 장의 직급과 <u>실·단·과</u> 의 사무분장 등 조례 시행에 필요한 사항을 규정함을 목적으로 한다.	제1조(목적) ----- ----- ----- <u>실·국·과장</u> ----- ----- <u>실·과</u> ----- -----
제2조(직무) <u>국·실·단장</u> 은 부구청장을 보좌하고, 과장은 국장을 보좌하며, <u>실·단·과장</u> 은 소속 공무원을 지휘·감독한다.	제2조(직무) <u>실·국장</u> ----- ----- <u>실·과장</u> ----- ----- -----
제4조( <u>공보실</u> ) 실장은 지방행정사무관으로 보한다.	제4조( <u>홍보미디어실</u> ) ----- -----
제4조의2( <u>전략사업추진단</u> ) <u>전략사업추진단장</u> 은 지방행정사무관으로 보한다.	제4조의2( <u>관광문화지원실</u> ) <u>관광문화지원실장</u> 은 지방행정사무관으로 보한다.
제5조(총무국) 국장은 지방서기관으로 보하고 <u>총무과장·일자리창출과장·재무과장·세무과장</u> 은 지방행정사무관으로, <u>민원지적과장</u> 은 지방행정사무관·지방시설사무관으로 보한다.	제5조(총무국) ----- ----- <u>총무과장·일자리창출과장·재무과장·세무과장·민원여권과장</u> 은 지방행정사무관으로, <u>지적과장</u> 은 지방시설사무관-----

현행	개정안
제6조(주민생활지원국) 국장은 지방서기관으로 보하고, 주민생활지원과장·가정교육과장·청소과장은 지방행정사무관으로, 주민복지과장은 지방행정사무관·지방사회복지사무관으로, <u>경제지원과장은 지방행정사무관·지방공업사무관·지방해양수산사무관으로, 환경위생과장은 지방행정사무관·지방환경사무관·지방보건사무관으로 보한다.</u>	제6조(주민생활지원국) ----- ----- ----- ----- <u>경제지원과장은 지방행정사무관·지방공업사무관으로, 환경관리과장은 지방행정사무관·지방환경사무관으로, 위생과장은 지방행정사무관·지방보건사무관</u> -----
제7조(관광지원국) 국장은 지방기술서기관으로 보하고, 건설재난관리과장은 지방시설사무관으로, 건축과장은 <u>지방행정사무관·지방시설사무관으로, 관광문화재과장은 지방행정사무관으로, 도시녹지과장은 지방행정사무관·지방시설사무관·지방녹지사무관으로, 교통행정과장은 지방행정사무관으로 보한다.</u>	제7조(지역개발국) 국장은 지방기술서기관으로 보하고, 건설안전과장은 지방시설사무관으로, 도시개발과장은 <u>지방행정사무관·지방시설사무관·지방녹지사무관으로, 건축과장은 지방행정사무관·지방시설사무관으로, 항만공항해양과장은 지방행정사무관·지방해양수산사무관으로, 교통운영과장은 지방행정사무관으로 보한다.</u>
제8조( <u>실·단·과</u> 의 분장사무) 구 본청에 두는 <u>실·단·과</u> 의 분장사무는 별표 1과 같다.	제8조( <u>실·과</u> 의 분장사무) ----- ----- <u>실·과</u> ----- -----
제11조의2(관장) 관장은 <u>지방행정주사로</u> 보한다.	제11조의2(관장) ----- <u>지방행정사무관으로</u> -----
제12조(소장 및 지소장) ①영종출장소, 용유출장소에 소장을 두며 소장은 각각 지방행정사무관으로 보한다. ② <u>영종 및 용유출장소에 각각 지소를 두며, 지소장은 각각 지방행정주사로 보한다.</u>	제12조(소장 및 지소장) ① 영종출장소, ----- ----- ② <u>용유출장소에 지소를 두며, 지소장은 지방행정주사로 보한다.</u>

## 부서별 협의 및 의견수렴서

검 토 구 분		유	무
검토사항	1. 관련법령 위배여부 등 검토 2. 행정규제, 물가대책위 등 심의 3. 조직 및 예산수반협의 4. 주민의 권리 및 이익침해여부 5. 홍보계획(보도자료) 반영여부 6. 기타 문제점		
부서별(실·과) 의견			
협의개요	실·과별	제출의견	검토내용

## 인천광역시중구공고 제2012-900호

「인천광역시 중구 지방공무원 정원 규칙」을 개정함에 있어 그 취지와 주요내용을 주민에게 알려 널리 의견을 구하고자 「인천광역시 중구 자치법규 입법에 관한 조례」에 의하여 다음과 같이 입법예고합니다.

2012. 10. 15.

**인 천 광 역 시 중 구 청 장****인천광역시 중구 지방공무원 정원 규칙 일부개정규칙안**

## 1. 개정이유

- 긴급한 현안사업 및 대규모 지역개발을 위한 “한시기구”를 신설하여 산적인 지역현안을 신속히 대처하고,
- 행정수요 증가에 따라 능동적으로 일할 수 있는 효율적인 조직을 구성하기 위해 기관별 직급·직렬별 정원을 조정하고자 함.

## 2. 주요내용

- 정원 총수(621명) : 변동 없음
  - 구분청 (일반직 정원 406명 → 406명 : 변동 없음)
    - 정무직 : 1명 → 1명 (변동 없음)
    - 4급 : 4명 → 4명 (변동 없음)
    - 5급 : 19명 → 21명 (2명 증원)
    - 6급 : 81명 → 86명 (5명 증원)
    - 7급 : 122명 → 121명 (1명 감원)
    - 8급 : 121명 → 121명 (변동 없음)
    - 9급 : 24명 → 15명 (9명 감원)
    - 별정직 : 2명 → 2명 (변동 없음)
    - 기능직 : 32명 → 35명 (3명 증원)
  - 의회사무과 (총 정원 15명 → 15명 : 변동 없음)
    - 기능7급 2명 감원 → 일반직 7급 2명 증원
  - 보건소 (총 정원 39명 → 38명 : 1명 감원)
    - 4급 : 1명 → 1명 (변동 없음)

- 5급 : 5명 → 5명 (변동 없음)
- 6급 : 7명 → 8명 (1명 증원)
- 7급 : 7명 → 8명 (1명 증원)
- 8급 : 10명 → 10명 (변동 없음)
- 9급 : 4명 → 2명 (2명 감원)
- 별정직 6급 : 1명 → 0명 (1명 감원)
- 기능직 : 4명 → 4명 (변동 없음)
- 출장소 (총 정원 57명 → 58명 : 1명 증원)
  - 5급 : 2명 → 2명 (변동 없음)
  - 6급 : 11명 → 12명 (1명 증원)
  - 7급 : 16명 → 15명 (1명 감원)
  - 8급 : 14명 → 15명 (1명 증원)
  - 9급 : 7명 → 7명 (변동 없음)
  - 기능직 : 7명 → 7명 (변동 없음)
- 사업소 (총 정원 5명 → 7명 : 2명 증원)
  - 5급 : 0명 → 1명 (1명 증원)
  - 6급 : 1명 → 2명 (1명 증원)
  - 7급 : 1명 → 2명 (1명 증원)
  - 9급 : 1명 → 0명 (1명 감원)
- 동 (총 정원 99명 → 97명 : 2명 감원)
  - 5급 : 11명 → 11명 (변동 없음)
  - 6급 : 11명 → 11명 (변동 없음)
  - 7급 : 22명 → 22명 (변동 없음)
  - 8급 : 28명 → 29명 (1명 증원)
  - 9급 : 18명 → 16명 (2명 감원)
  - 기능직 : 9명 → 8명 (1명 감원)

○ 기관별 직급·직렬별 정원표(별표)

3. 의견제출

- 이 규칙 안에 대하여 의견이 있는 단체 또는 개인은 2012년 10월 17일까지 인천광역시 중구청장(참조 기획감사실장)에게 서면으로 의견을 제출하거나 전화로 알려주시기 바랍니다.
  - 입법예고 사항에 대한 의견(찬·반 여부 및 그 사유)
  - 성명(단체 또는 법인의 경우 단체명·법인명 또는 그 대표자의 성명), 주소 및 전화번호
  - 기타 참고사항

※ 의견제출 및 문의 전화번호

- ▶ 주소 : (우400-701) 인천광역시 중구 신포로27번길 80(관동1가 9)  
인천광역시 중구 기획감사실(기획팀)
- ▶ 전화 : 032)760-7052 [fax 032)760-7059]

□ 공청회 개최 : 개최계획 없음

## 인천광역시 중구 지방공무원 정원 규칙 일부개정규칙안

의안 번호	
----------	--

제출연월일 : 2012. . .

제 출 자 : 기획감사실장

### □ 제안이유

- 긴급한 현안사업 및 대규모 지역개발을 위한 “한시기구”를 신설하여 산적인 지역 현안을 신속히 대처하고,
- 행정수요 증가에 따라 능동적으로 일할 수 있는 효율적인 조직을 구성하기 위해 기관별 직급·직렬별 정원을 조정하고자 함.

### □ 주요내용

- 정원 총수(621명) : 변동 없음
  - 구분청 (일반직 정원 406명 → 406명 : 변동 없음)
    - 정무직 : 1명 → 1명 (변동 없음)
    - 4급 : 4명 → 4명 (변동 없음)
    - 5급 : 19명 → 21명 (2명 증원)
    - 6급 : 81명 → 86명 (5명 증원)
    - 7급 : 122명 → 121명 (1명 감원)
    - 8급 : 121명 → 121명 (변동 없음)
    - 9급 : 24명 → 15명 (9명 감원)
    - 별정직 : 2명 → 2명 (변동 없음)
    - 기능직 : 32명 → 35명 (3명 증원)
  - 의회사무과 (총 정원 15명 → 15명 : 변동 없음)
    - 기능7급 2명 감원 → 일반직 7급 2명 증원
  - 보건소 (총 정원 39명 → 38명 : 1명 감원)
    - 4급 : 1명 → 1명 (변동 없음)
    - 5급 : 5명 → 5명 (변동 없음)
    - 6급 : 7명 → 8명 (1명 증원)

- 7급 : 7명 → 8명 (1명 증원)
- 8급 : 10명 → 10명 (변동 없음)
- 9급 : 4명 → 2명 (2명 감원)
- 별정직 6급 : 1명 → 0명 (1명 감원)
- 기능직 : 4명 → 4명 (변동 없음)
- 출장소 (총 정원 57명 → 58명 : 1명 증원)
  - 5급 : 2명 → 2명 (변동 없음)
  - 6급 : 11명 → 12명 (1명 증원)
  - 7급 : 16명 → 15명 (1명 감원)
  - 8급 : 14명 → 15명 (1명 증원)
  - 9급 : 7명 → 7명 (변동 없음)
  - 기능직 : 7명 → 7명 (변동 없음)
- 사업소 (총 정원 5명 → 7명 : 2명 증원)
  - 5급 : 0명 → 1명 (1명 증원)
  - 6급 : 1명 → 2명 (1명 증원)
  - 7급 : 1명 → 2명 (1명 증원)
  - 9급 : 1명 → 0명 (1명 감원)
- 동 (총 정원 99명 → 97명 : 2명 감원)
  - 5급 : 11명 → 11명 (변동 없음)
  - 6급 : 11명 → 11명 (변동 없음)
  - 7급 : 22명 → 22명 (변동 없음)
  - 8급 : 28명 → 29명 (1명 증원)
  - 9급 : 18명 → 16명 (2명 감원)
  - 기능직 : 9명 → 8명 (1명 감원)

○ 기관별 직급·직렬별 정원표(별표)

□ 참고사항

- 관계법령
  - 「지방자치단체의 행정기구와 정원기준 등에 관한 규정」
- 예산조치 : 제3회 추경예산 반영

인천광역시 중구 규칙 제 호

## 인천광역시 중구 지방공무원 정원 규칙 일부개정규칙안

인천광역시 중구 지방공무원 정원 규칙 일부를 다음과 같이 개정한다.

별표를 별지와 같이 한다.

부칙

제1조(시행일) 이 규칙은 2012년 11월 1일부터 시행한다.

제2조(정원에 관한 경과조치) 이 규칙의 시행으로 발생하는 초과현원에 대해서는 정원과 현원이 일치할 때까지 정원이 따로 있는 것으로 본다.

[별 표]

**인천광역시 중구 정원관리 기관별 직급·직렬별 정원표**  
(제2조 관련)

직렬별 \ 기관별	총계	본청	의회	보건소	사업소	출장소	동
총 계	621	406	15	38	7	58	97
정무직 계	1	1					
구청장	1	1					
일반직 계	560	368	12	34	6	51	89
4급 소계	5	4	0	1	0	0	0
행정	2	2					
기술	2	1		1			
행정·기술	1	1					
5급 소계	42	21	2	5	1	2	11
행정	26	12	2		1	2	9
의무	3			3			
시설	2	2					
행정·사회복지	1	1					
행정·공업	1	1					
행정·농업	1						1
행정·보건	2	1		1			
행정·해양수산	1	1					
행정·환경	1	1					
행정·시설	1	1					
행정·농업·녹지	1						1
행정·녹지·시설	1	1					
보건·의료기술·약무·간호	1			1			
6급 소계	122	86	3	8	2	12	11
행정	70	51	3	1	1	3	11
세무	5	4				1	
전산	1	1					
사회복지	2	2					
공업	1	1					
농업	1	1					
녹지	1	1					
해양수산	1	1					
보건진료	1			1			
환경	1	1					
시설	8	8					
행정·세무	2	1				1	
행정·사회복지	1	1					
행정·공업	1	1					
행정·농업	2					2	

직렬별 \ 기관별	총계	본청	의회	보건소	사업소	출장소	동
행정 · 녹지	1	1					
행정 · 환경	2	2					
행정 · 보건	4	3				1	
행정 · 시설	7	4				3	
행정 · 통신	1	1					
보건 · 의료기술	1			1			
보건 · 약무	1			1			
보건 · 간호	3			3			
행정 · 사회복지 · 간호	1	1					
행정 · 공업 · 시설	1				1		
행정 · 보건 · 환경	1					1	
보건 · 의료기술 · 약무 · 간호	1			1			
<b>7급 소계</b>	<b>173</b>	<b>121</b>	<b>5</b>	<b>8</b>	<b>2</b>	<b>15</b>	<b>22</b>
행정	82	52	5		2	2	21
세무	19	16				3	
사회복지	8	7					1
공업	3	3					
농업	2	1				1	
녹지	4	3				1	
해양수산	1	1					
보건	5	2		2		1	
의료기술	1			1			
간호	2			2			
환경	5	4				1	
시설	17	13				4	
전산	3	3					
통신	1	1					
행정 · 세무	2	1				1	
행정 · 사회복지	2	2					
행정 · 해양수산	1	1					
행정 · 보건	1	1					
행정 · 시설	8	8					
농업 · 수의	1	1					
보건 · 식품위생	1	1					
보건 · 간호	2			2			
보건 · 환경	1					1	
보건 · 의료기술 · 간호	1			1			
<b>8급 소계</b>	<b>178</b>	<b>121</b>	<b>2</b>	<b>10</b>	<b>1</b>	<b>15</b>	<b>29</b>
행정	86	59	2		1	4	20
세무	12	8				4	
사회복지	10	2					8

직렬별 \ 기관별	총계	본청	의회	보건소	사업소	출장소	동
공업	3	3					
농업	4	2				2	
녹지	2	2					
해양수산	2	2					
보건	6	4		1		1	
의료기술	3			3			
간호	4	1		3			
환경	3	3					
시설	21	19				2	
전산	4	4					
통신	2	2					
행정·사회복지	2	1					1
행정·공업	1	1					
행정·환경	3	2				1	
행정·시설	5	5					
공업·시설	1	1					
농업·녹지	1					1	
보건·간호	3			3			
9급 소계	40	15	0	2	0	7	16
행정	11	1		1		2	7
세무	3	2				1	
사회복지	13	6					7
공업	1	1					
농업	1					1	
녹지	1	1					
보건	1					1	
의료기술	1			1			
환경	1	1					
시설	2	2					
행정·사회복지	2						2
행정·환경	1					1	
농업·녹지	1					1	
녹지·시설	1	1					
별정직계	2	2	0	0	0	0	0
별정6급상당 소계	2	2	0	0	0	0	0
비서요원	1	1					
화생방전담요원	1	1					
기능직 계	58	35	3	4	1	7	8
기능6급 소계	4	3	0	0	0	1	0
기계	1					1	
운전	1	1					
사무	1	1					

직렬별 \ 기관별	총계	본청	의회	보건소	사업소	출장소	동
조무	1	1					
기능7급 소계	17	11	2	1	0	2	1
건축	1	1					
전기	1	1					
기계	1	1					
운전	6	3	1	1		1	
위생	1					1	
사무	2	2					
조무	5	3	1				1
기능8급 소계	29	18	1	1	1	3	5
건축	1	1					
전기	1				1		
운전	16	11		1		3	1
사무	5	2					3
조무	5	4					1
통신·전기	1		1				
기능9급 소계	8	3	0	2	0	1	2
통신	1	1					
운전	4			1		1	2
사무	2	2					
조무	1			1			

## 부서별 협의 및 의견수렴서

검 토 구 분		유	무
검토사항	1. 관련법령 위배여부 등 검토 2. 행정규제, 물가대책위 등 심의 3. 조직 및 예산수반협의 4. 주민의 권리 및 이익침해여부 5. 홍보계획(보도자료) 반영여부 6. 기타 문제점		
부서별(실·과) 의견			
협의개요	실·과별	제출의견	검토내용

인천광역시중구공고 제2012-901호

「인천광역시 중구 사무위임 규칙」을 개정함에 있어 그 취지와 주요내용을 주민에게 알려 널리 의견을 구하고자 「인천광역시 중구 자치법규 입법에 관한 조례」에 의하여 다음과 같이 입법예고합니다.

2012. 10. 15.

## 인 천 광 역 시 중 구 청 장

### 인천광역시 중구 사무위임 규칙 일부개정규칙안

#### 1. 개정이유

- 한시기구(지역개발국) 신설 및 조직개편으로 인한 위임부서 명칭 변경사항 정리 등 법규를 정비하여 행정의 적법성 확보하고자 함.

#### 2. 주요내용

- 조직개편에 따른 위임부서 명칭 변경

#### 3. 의견제출

- 이 규칙의 개정안에 대하여 의견이 있는 기관·단체나 개인은 2012년 10월 17일까지 인천광역시중구청장(참조 기획감사실장)에게 서면으로 의견을 제출하거나 전화로 알려주시기 바랍니다.
  - 입법예고 사항에 대한 의견(찬반여부 및 그 사유)
  - 성명(단체의 경우 단체명과 대표자 성명), 주소 및 전화번호
  - 기타 참고사항

#### ※ 의견제출 및 문의 전화번호

- ▶ 주소 : (우400-701) 인천광역시 중구 신포로27번길 80(관동1가 9)  
인천광역시 중구 기획감사실(기획팀)
- ▶ 전화 : 032)760-7052 [fax 032)760-7059]

□ 공청회 개최 : 개최계획 없음

## 인천광역시 중구 사무위임 규칙 일부개정규칙안

의안 번호	
----------	--

제출연월일 : 2012. . .

제 출 자 : 기획감사실장

### □ 제안이유

- 한시기구(지역개발국) 신설 및 조직개편으로 인한 위임부서 명칭 변경사항 정리와 사무이관에 따른 위임사무 폐지 등 법규를 정비하여 행정의 적법성 확보하고자 함.

### □ 주요내용

- 조직개편에 따른 위임부서 명칭 변경

### □ 참고사항

- 관계법령
  - 「지방자치법」 제104조
- 예산조치 : 별도조치 필요 없음.
- 관계부서와의 협의사항 : 해당없음

인천광역시 중구 규칙 제 호

## 인천광역시 중구 사무위임 규칙 일부개정규칙안

인천광역시 중구 사무위임 규칙 일부를 다음과 같이 개정한다.

별표1, 2를 별지와 같이 한다.

부칙

이 규칙은 2012년 11월 1일부터 시행한다.

## 인천광역시 중구 사무위임 규칙 일부개정규칙안

의안 번호	
----------	--

제출연월일 : 2012. . .

제 출 자 : 기획감사실장

### □ 제안이유

- 한시기구(지역개발국) 신설 및 조직개편으로 인한 위임부서 명칭 변경사항 정리 등 법규를 정비하여 행정의 적법성 확보하고자 함.

### □ 주요내용

- 조직개편에 따른 위임부서 명칭 변경

### □ 참고사항

- 관계법령
  - 「지방자치법」 제104조
- 예산조치 : 별도조치 필요 없음
- 관계부서와의 협의사항 : 해당 없음

인천광역시 중구 규칙 제 호

## 인천광역시 중구 사무위임 규칙 일부개정규칙안

인천광역시 중구 사무위임 규칙 일부를 다음과 같이 개정한다.

별표 1, 별표 2를 각각 별지와 같이 한다.

부칙

이 규칙은 2012년 11월 1일부터 시행한다.

[별표 1]

직속기관장(보건소장)에게 재위임하는 사항(제2조 관련)

실과명	번호	위 임 사 무 명	근거법규	비고
위 생 과	1	○ 의약품도매상에 관한 다음의 권한 가. 의약품 도매상 허가  나. 허가사항의 변경 허가 다. 도매상의 휴업, 폐업, 재개업 신고 라. 허가취소 또는 업무정지 등	약사법 제45조 및 같은 법 시행규칙 제59조 같은 법 시행규칙 제88조 같은 법 시행규칙 제89조  같은 법 제78조	
	2	○ 안마시술소에 관한 다음의 권한 가. 개설신고 및 사항변경 나. 지도점검 다. 행정처분	의료법 제60조제2항 안마사에 관한 규칙 제8조 같은 규칙 제9조 및 제12조	
	3	○ 위생분야종사자등의 건강진단에 관한 다음의 권한 가. 성병에 관한 건강진단을 받아 야 할 자의 범위지정 나. 정기건강진단 실시 다. 수시건강진단 실시 라. 건강진단실시	위생분야종사자 등의 건강진 단 규칙 제3조 같은 규칙 제4조 같은 규칙 제5조 같은 규칙 제6조	
	4	○ 의료기관(병원,치과병원,한방병원, 요양병원,부속병원)에 관한 다음의 권한 가. 개설허가 및 사항변경  나. 휴업, 폐업, 재개업신고 다. 시설의 사용제한 금지 및 개수 명령 라. 폐쇄, 업무정지 등 처분 마. 보고와 업무감사 바. 부정의료업자 단속 사. 의료감시원 단속 아. 행정처분에 따른 청문	의료법 제33조 제4항 같은 법 시행규칙 제27조 같은 법 제40조 같은 법 제63조  같은 법 제64조 및 제68조 같은 법 제61조 같은 법 제69조 같은 법 제69조 같은 법 제84조	

실과명	번호	위 입 사 무 명	근거법규	비고
위 생 과	5	○ 한약업사에 관한 다음의 권한 가. 한약업사 영업소 이전 나. 허가사항 변경허가  다. 허가취소와 업무정지등 처분 라. 의약품판매업 허가증 갱신	약사법 시행규칙 제57조 약사법 제45조, 같은 법 시행규칙 제88조 같은 법 제76조 같은 법 시행규칙 제86조	
	6	○ 마약류 도·소매업자, 의료업자, 마약류 관리에 관한 다음의 권한 가. 마약취급자의 허가·지정  나. 마약류관리자의 지정 다. 허가증 등의 교부 및 재교부 라. 마약류취급자의 폐업·휴업· 재개업 신고 마. 마약류취급자의 사망, 무능력 자가 된 때 및 법인이 해산한 경우 신고 바. 구입서 및 판매서 교부 (마약류도매업 제외) 사. 사고 마약류의 처리 아. 자격상실자의 마약류 처분 자. 마약류도매업자 마약 등의 판매 승인 차. 마약의 도매보고 카. 마약의 소매보고 타. 마약관리자의 마약류 인계인수 파. 허가 등의 제한 하. 마약류 중독자의 치료보호 거. 출입·검사와 수거 너. 폐기명령 등 더. 업무보고 등 러. 허가의 취소와 업무정지 머. 청문 버. 과징금처분	마약류관리에 관한 법률 제6조제1항 제3호 같은 법 제6조 제2항 같은 법 제7조 제2항 같은 법 제8조 제2항 같은 법 제8조 3항, 제5항  같은 법 제8조 3항, 제5항  같은 법 제10조  같은 법 제12조 같은 법 제13조 같은 법 제26조  같은 법 제27조 같은 법 제29조 같은 법 제33조 제2항 같은 법 제37조 같은 법 제40조 같은 법 제41조 같은 법 제42조 같은 법 제43조 같은 법 제44조 같은 법 제45조 같은 법 제46조	

실과명	번호	위 임 사 무 명	근거법규	비고
위 생 과	7	○ 안경업소에 관한 다음의 권한 가. 안경업소의 개설등록  나. 안경업소 개설등록증 교부 다. 안경업소 등록사항변경 및 휴·폐업신고수리 라. 안경업소의 지도감독 마. 안경업소에 대한 행정처분 및 청문 바. 과태료의 부과 및 징수	의료기사 등에 관한 법률 제12조 같은 법 시행규칙 제14조 같은 법 제13조 같은 법 시행규칙 제16조 같은 법 제15조 같은 법 제22조, 제23조, 제24조 제25조, 제26조 같은 법 제33조	
	8	○ 시체해부보존에 관한 다음의 권한 가. 시체해부에 대한 허가  나. 시체해부의 명령	시체해부 및 보존에 관한 법률 제2조, 같은 법 시행규칙 제1조 같은 법 제6조	
	9	○ 감염병예방에 관한 다음의 권한 가. 감염병환자 등의 명부작성 및 관리 나. 보건소장 등의 보고 다. 건강진단 라. 감염병 위기시 감염병 관리기관의 설치 마. 공·시립 의료기관의 대응 바. 제1군 감염병 진료기관 지정 사. 고위험병원체의 분리 및 이동신고 아. 감염병 유행에 대한 방역조치 자. 제1군 감염병 예방조치 차. 소독조치 카. 감염병에 관한 강제처분 타. 의사 등의 신고	감염병 예방 및 관리에 관한 법률 시행규칙 제12조 같은 법 제13조 같은 법 제19조 같은 법 제37조  같은 법 제25조 같은 법 제29조 제1항 같은 법 제21조 같은 법 제47조 같은 법 제37조 같은 법 제48조 같은 법 제42조 같은 법 제11조	

실과명	번호	위 임 사 무 명	근거법규	비고
위 생 과	10	○ 감염병 예방접종에 관한 다음의 권한 가. 정기 또는 임시예방접종  나. 예방접종의 공시 다. 예방접종증명서 라. 예방접종에 관한 기록 및 보고 등	감염병 예방 및 관리에 관한 법률 제24조, 제25조 같은 법 제26조 같은 법 제27조 같은 법 제28조	
	11	○ 소독업에 관한 다음의 권한 가. 신고 및 신고사항 변경  나. 영업의 휴업, 재개업, 폐업신고  다. 영업정지 및 허가취소  라. 소독업자에 대한 기타 행정처분 마. 소독업무의 대행 명령 바. 소독실적 보고	감염병의 예방 및 관리에 관 한 법률 제52조, 같은 법 시행 규칙 제37조 및 제38조 같은 법 제53조 및 같은 법 시행규칙 제39조 같은 법 제59조 및 같은 법 시행규칙 제42조 같은 법 제58조 같은 법 제56조 같은 법 제57조	
	12	○ 결핵예방에 관한 다음의 권한 가. 결핵예방접종의 공고 나. 예방접종의 유예신고 다. 예방접종증명서 교부 라. 예방접종에 관한 기록의 작성과 보존 및 보고 마. 전염성 결핵환자의 의료	결핵예방법 제12조 같은 법 제12조 같은 법 제12조 같은 법 제12조  같은 법 제18조	
	13	○ 기생충 질환 예방에 관한 권한 가. 예방시설의 설치 나. 임검, 수거, 검사 다. 기생충 검사기관 지정	기생충 질환 예방법 제4조 같은 법 제6조 같은 법 제7조	
	14	○ 후천성면역결핍증 예방에 관한 다음의 권한 가. 감염인의 치료 및 보호조치 등  나. 감염자의 강제처분 다. 감염자의 진료 등 보호관리	후천성면역결핍증 예방법 제15조 같은 법 제15조 같은 법 시행령 제22조	

실과명	번호	위 임 사 무 명	근거법규	비고
위 생 과	15	○ 모자보건사업에 대한 다음의 권한 가. 모자보건사업계획의 수립 및 조정 나. 임신부, 영유아 및 미숙아 등의 건강관리 다. 피임약제 등의 보급	모자보건법 제5조 같은 법 제10조  같은 법 제12조	
	16	○ 시체해부	시체해부 및 보존에 관한 법률 제4조 같은 법 시행규칙 제2조	

[별표 2]

**출장소장에게 재위임하는 사항(제2조 관련)**

실과명	번호	위 임 사 무 명	근거법규	비고
주 민 복지과	1	○ 공설묘지의 운영관리	인천광역시 장사시설에 관한 조례 제28조	
가 정 교육과	1	○ 청소년 보호관련 업무 가. 청소년 유해매체물, 약물, 자료제출 보고관리업무 나. 청소년 유해매체물, 약물, 업소 등 에 관한 장부서류검사 및 조사 다. 청소년 유해매체물 수거, 파기관련 업무 라. 청소년보호법 위반 사범에 대한 신고 수리, 포상업무 마. 청소년보호법 위반 사범에 대한 시정 명령 바. 청소년보호법 위반 과징금부과 · 징수 관련 업무  사. 시정명령 불이행자에 대한 과태료 부과 · 징수	청소년보호법 제34조 같은 법 시행령 제29조 같은 법 제35조 같은 법 시행령 제29조의 2 같은 법 제36조 같은 법 시행령 제30조 같은 법 제44조 같은 법 시행령 제33조 같은 법 제37조 같은 법 시행령 제31조 같은 법 제49조 같은 법 시행령 제41조, 41조의 2, 41조의3 같은 법 제56조	
환 경 관리과	1	○ 야생동·식물보호법에 의한 다음의 권한 가. 조난 또는 부상당한 야생동물의 구조·치료 활동	야생동·식물보호법 제11조 제1항	
	2	○ 대기환경보전법에 의한 다음의 권한 (경제자유구역은 제외) 가. 연료의 제조·공급·판매·사용 등 의 규제 나. 비산먼지의 규제 다. 휘발성 유기화합물의 규제 라. 보고 및 검사(산업입지 및 개발에 관한 법률 제6조 및 제7조의 규정에 의하 여 지정된 국가산업단지 및 지방산업 단지의 사업장 제외)	대기환경보전법 제41조, 제42조 같은 법 제43조 같은 법 제44조, 제45조 같은 법 제82조제1항	

실과명	번호	위 입 사 무 명	근거법규	비고
환경 관리과	2	마. 청문 바. 과태료 부과 및 징수	같은 법 제85조 같은 법 제92조, 제94조	
	3	○ 다중이용시설 등의 실내공기질 관리법에 의한 다음의 권한(경제자유구역은 제외) 가. 다중이용시설 등의 소유자에 대한 개선명령 나. 보고 및 검사 다. 과태료 부과 및 징수	다중이용시설 등의 실내 공기질 관리법 제10조 같은 법 제13조 같은 법 제16조	
청 소 과	1	○ 폐기물재활용신고에 관한 다음의 권한 (경제자유구역은 제외) 가. 신고 또는 변경신고의 수리 및 신고 필증 교부 나. 폐기물재활용처리실적 보고·검사에 관한 사항	폐기물관리법 제46조 같은 법 시행규칙 제67조 같은 법 제38조 같은 법 시행규칙 제60조, 제61조	
	2	○ 폐기물처리에 대한 조치명령 및 대 집 행에 관한 사항 (경제자유구역은 제외)	폐기물관리법 제13조, 제48조, 제49조 같은 법 시행령 제7조	

실과명	번호	위 임 사 무 명	근거법규	비고
건 설 안전과	1	○ 도로관리 및 공사시행 가. 도로의 공사 (단, 도시계획에 의한 도로개설 및 1억원 이상 도로건설 제외) 나. 도로유지 관리 등 (도로, 도로부속물, 사리도, 고가차도, 교량 등) 다. 부대공사의 시행 라. 비관리청의 공사 시행 마. 도로대장 작성 보관	도로법 제24조  도로법 제24조  도로법 제32조 도로법 제34조 도로법 제38조	
	2	○ 도로(점용)에 관한 다음의 권한 가. 도로점용 및 굴착 허가 나. 도로표시정비 다. 도로환경정비	도로법 제40조 도로법 제52조 도로법 제50조	
	3	○ 소하천 유지보수사항	소하천정비법 제10조	
	4	○ 하수도 설치 및 관리에 관한 다음의 권한(경제자유구역은 제외) 가. 공공하수도공사에 관한 설계 및 유지관리 (단, 1억 이상 하수도공사 제외) 나. 하수관거 준설 등 (단, 1억 이상 하수도준설공사 제외) 다. 점용허가 및 점용시설 또는 공작물의 준공검사 라. 배수설비의 설치신고 및 검사 마. 공공하수도 유입제외 허가 바. 공공하수도일시사용신고	하수도법 제11조  인천광역시 하수도 사용조례 제5조 하수도법 제24조  하수도법 제27조 하수도법 제28조 인천광역시 하수도 사용조례 제7조	
	5	○ 하수도 사용료 등(경제자유구역은 제외) 가. 공공하수도 점용료 징수 나. 하수도원인자부담금의 징수	하수도법 제24조 하수도법 제61조	

실과명	번호	위 임 사 무 명	근거법규	비고
도 시 개발과	1	○ 개발행위허가에 관한 사무 (경제자유구역은 제외) (법 제59조 및 영 제57조, 제31조 규정에 의하여 시 도시계획위원회 심의를 거쳐야 하는 사항은 제외)	국토의 계획 및 이용에 관한 법률 제56조 내지 제65조 같은 법 시행령 제51조 내지 61조	
	2	○ 산지의 구분에 대한 다음의 권한 (3만제곱미터 미만) 가. 보전산지의 지정 및 해제  나. 산지에서의 구역 등의 지정	산지관리법 제6조제3항제3호 같은 법 제8조제1항	
	3	○ 산지전용 허가 등에 관한 다음의 권한 (50만제곱미터 미만) 가. 산지전용 허가 나. 산지전용 신고 다. 산지일시사용 허가·신고 라. 산지전용기간의 연장 마. 대체산림자원조성비의 부과 및 환급  바. 산지전용허가의 취소 등 사. 용도변경의 승인 아. 재해의 방지 등 자. 불법전용산지 등의 조사 차. 불법전용산지에 관한 임시특례사항	산지관리법 제14조 같은 법 제15조 같은 법 제15조의2 같은 법 제17조제2항 같은 법 제19조 및 제19조의2 같은 법 제20조 같은 법 제21조제1항 같은 법 제37조 같은 법 제44조의2제1항 및 제3항 같은 법 부칙 제2조 산지관리법 제30조	
	4	○ 채석단지에서의 채석신고 등		
	5	○ 산림병해충의 예찰	산림보호법 제23조	
	6	○ 가로수의 조성 등에 관한 승인 (녹지대 포함)	산림자원의 조성 및 관리에 관한 법률 제21조	

## 부서별 협의 및 의견수렴서

검 토 구 분		유	무
검토사항	1. 관련법령 위배여부 등 검토 2. 행정규제, 물가대책위 등 심의 3. 조직 및 예산수반협의 4. 주민의 권리 및 이익침해여부 5. 홍보계획(보도자료) 반영여부 6. 기타 문제점		
부서별(실·과) 의견			
협의개요	실·과별	제출의견	검토내용

인천광역시중구공고 제2012-902호

## 공 시 송 달 공 고

부동산실권리자 명의등기에 관한법률 제3조의 규정을 위반하여 같은법 제5조 규정에 의거 과징금의 부과를 사전통지 하였으나 우편물이 수취인 불명, 폐문부재 등의 사유로 반송되어 송달이 불가능하여 행정절차법 제14조 제4항 규정에 의거 다음과 같이 공시 송달(공고)합니다.

2012. 10. 15.

## 인 천 광 역 시 중 구 청 장

◇ 공고기간 : 2012. 10. 15. ~ 2012. 10. 29. (15일간)

◇ 공고의 내용

1.예정된 처분의 제목			부동산 실권리자 명의등기에 관한 법률 위반자 과징금 부과 사전처분 통지						
2.당사자	성명 (주소)	신탁자	윤옥란	550312-*****	인천광역시 서구 가석로 134, 401호(가좌동)				
		수탁자	박해숙	760815-*****	인천광역시 서구 석곶로22번길 18-1, 다동 401호(가정동, 경성빌라)				
3.처분의원인이되는사실			인천광역시 중구 항동7가 85-44						
4.처분하고자 하는 내용			부동산실권리자명의등기에관한 법률 위반 과징금 : <b>2,497,300 (원)</b> <b>(※ 명의신탁자만 부동산 실명법위반 과징금 부과대상임)</b>						
5.법적근거 및 조문내용			부동산실권리자명의등기에관한법률제5조(과징금)						
6. 의 견 제 출			제 출 처	기관명	중구청	부서명	민원지적과	담당자	서 지 혜
				주 소	인천광역시 중구 신포로27번길80			전화번호	760-7306
			기 한		2012년 10월 29일까지				

의견제출서		
1. 예정된 처분의 제목		
2. 당사자	성명(명칭)	
	주 소	
3. 의 견		
4. 기 타		
<p>행정절차법 제27조제1항(제31조제3항)의 규정에 의하여 위와 같이 의견을 제출합니다.</p> <p style="text-align: right;">년 월 일</p> <p>의견제출인 주 소 :</p> <p style="text-align: right;">(전 화 : )</p> <p style="text-align: right;">성 명 : (서명 또는 인)</p> <p><b>중구청장 귀하</b></p>		
비 고	<p>1. 기재란이 부족한 경우에는 별지를 사용하실 수 있습니다</p> <p>2. 증거자료등을 첨부하실 수 있습니다.</p> <p>3. 위 의견제출과 관련하여 문서를 받으신 경우에는 문서번호와 일자를 제1호에 함께 기재해 주시기 바랍니다.</p>	

〈 의견제출시 유의사항 〉

1. 귀하는 위 사항에 대하여 첨부된 의견제출서에 의해 서면 또는 정보통신망을 이용하여 의견제출을 할 수 있으며, 주장을 입증할 증거자료를 함께 제출하실 수 있습니다.  
다만, 정보통신망을 이용하여 의견을 제출하고자 하는 경우에는 미리 의견제출 기관으로 알려주시고, 의견을 제출한 후에 의견의 도달여부를 담당자에게 확인하여 주시기 바랍니다.
2. 의견제출 기간 내에 의견을 제출하지 아니하는 경우에는 의견이 없는 것으로 간주합니다.
3. 귀하께서 행정청에 출석하여 의견진술을 하고자 하는 경우에는 행정청에 미리 그 사실을 알려 주십시오.
4. 그 밖에 궁금한 사항이 있으시면 의견 제출기관(032-760-7306)으로 문의하시기 바랍니다.

인천광역시중구공고 제2012-904호

**담배소매업 폐업신고에 따른 지정신청 공고**

1. 담배사업법 제22조의2제1항 규정에 의하여 처리된 담배소매업 폐업 사항에 대하여 같은 법 시행규칙 제7조의2 규정에 의거 아래와 같이 공고합니다.

상호	소재지	판매구분	폐업일자
투게더	중구 신흥동2가 54-7 재향군인회 1층	제7조의3제1항	2012. 10. 15.

2. 이에 따른 인근지역의 담배소매업 지정신청에 대하여 담배사업법 제16조제1항 및 같은 법 시행규칙 제7조제8항, 제9항, 제10항의 규정에 의거 7일 이상의 기간을 정하여 신청서를 접수한 후, 현장조사를 실시하여 적법한 영업소에 한하여 신청인이 다수일 경우 추첨의 방법으로 지정할 예정이오니 희망자께서는 아래 기간 내에 신청하시기 바랍니다.

가. 접수기간 : 2012. 10. 16 ~ 2012. 10. 23

나. 접수 및 문의처: 중구청 경제지원과(☎ 032-760-7363)

다. 접수서류

- (1) 소매업지정신청서 1부.
  - (2) 사업자등록증 사본 1부.
  - (3) 점포<적법하게 건축된 것을 말한다>의 사용에 관한 권리를 증명하는 서류 1부.
  - (4) 우선 지정 자격증명서류 각 1부.
    - 장애인(장애인증명서 : 동주민센터 발급)
    - 국가유공자(국가유공자 확인원 : 보훈청 발급)
- ※ 본인 및 동일 주민등록등본상의 직계존비속 및 배우자 포함.

라. 참고사항

- (1) 신청자가 다수인 경우에는 추첨의 방법으로 결정
- (2) 신청자 중 국가유공자나 장애인이 있을 경우 우선지정
- (3) 우선지정자가 2인 이상의 경우 추첨의 방법으로 결정

2012. 10. 15.

**인 천 광 역 시 중 구 청 장**

인천광역시중구공고 제2012-905호

「인천광역시중구인터넷시스템설치및운영에관한조례」를 개정함에 있어 그 개정취지와 주요내용을 미리 시민에게 알려 널리 의견을 구하고자 「인천광역시 중구 자치법규 입법에 관한 조례」에 따라서 다음과 같이 입법예고 합니다.

2012. 10. 15.

## 인 천 광 역 시 중 구 청 장

### 인천광역시중구인터넷시스템설치및운영에관한조례 일부개정조례안

#### 1. 개정이유

- 관계법령 개정 및 그동안의 홈페이지 개편에 따른 변경사항이 조례에 반영되도록 하며, “알기 쉬운 법령 정비기준”에 따라 누구나 쉽게 조례를 읽고 이해할 수 있도록 하고자 함.

#### 2. 주요내용

- 제명 “인천광역시중구인터넷시스템설치및운영에관한조례”를 “인천광역시 중구 인터넷시스템 설치 및 운영에 관한 조례”로 띄어쓰기함
- “공공기관의개인정보보호에관한법률제2조제2호”를 “개인정보 보호법 제2조”로 변경함
- “사이버 민원실”을 “전자민원창구”로 변경함
- 제13조, 제14조를 삭제함
- “알기 쉬운 법령 정비기준”에 따라 “기타”를 “그 밖의”로 하는 등 한글 맞춤법에 따라 개정함

#### 3. 의견제출

이 조례 개정안에 대하여 의견이 있는 기관·단체나 개인은 2012년 11월 5일까지 인천광역시중구청장(참조 공보실장)에게 서면으로 의견을 제출하거나 전화로 알려주시기 바랍니다.

- 입법예고 사항에 대한 의견(찬반여부 및 그 사유)
- 성명(단체의 경우 단체명과 대표자 성명), 주소 및 전화번호
- 기타 참고사항

※ 의견제출 및 문의 전화번호

▶ 주소 : (우400-701) 인천광역시 중구 신포로27번길 80(관동1가 9)  
인천광역시 중구청 공보실(공보팀)

▶ 전화번호 : 760-7123 (팩스번호 : 760-7129)

4. 공청회 개최

공청회 개최계획 없음

## 인천광역시 중구 인터넷시스템 설치 및 운영에 관한 조례 일부개정조례안

의 안 번 호
------------

제출년월일 : 2012. 10. .

제 출 자 : 공보실장

### □ 제 안 이 유

- 관계법령 개정 및 그동안의 홈페이지 개편에 따른 변경사항이 조례에 반영되도록 하며, “알기 쉬운 법령 정비기준”에 따라 누구나 쉽게 조례를 읽고 이해할 수 있도록 하고자 함.

### □ 주 요 내 용

- 제명 “인천광역시중구인터넷시스템설치및운영에관한조례”를 “인천광역시 중구 인터넷시스템 설치 및 운영에 관한 조례”로 띄어쓰기함
- “공공기관의개인정보보호에관한법률제2조제2호”를 “개인정보 보호법 제2조”로 변경함
- “사이버 민원실”을 “전자민원창구”로 변경함
- 조례 제12조와 중복되는 내용인 제13조를, 소속 공무원들의 전자우편계정이 일괄적으로 공직자메일로 전환됨에 따라 제14조를 삭제함
- “알기 쉬운 법령 정비기준”에 따라 “기타”를 “그 밖의”로 하는 등 한글 맞춤법에 따라 개정함

### □ 참 고 사 항

- 관계법령 : 「민원사무처리에 관한 법률」, 「개인정보 보호법」, 「전자정부법」
- 예산조치 : 별도조치 필요 없음

인천광역시 중구 조례 제 호

## 인천광역시중구인터넷시스템설치및운영에관한조례

### 일부개정조례안

인천광역시중구인터넷시스템설치및운영에관한조례 일부를 다음과 같이 개정한다.

제명 “인천광역시중구인터넷시스템설치및운영에관한조례”를 “인천광역시 중구 인터넷 시스템 설치 및 운영에 관한 조례”로 한다.

제1장(제1조부터 제3조까지)을 다음과 같이 한다.

#### 제1장 총칙

제1조(목적) 이 조례는 인천광역시 중구가 인터넷 이용자에게 질 높은 서비스를 제공하고 지역정보화를 촉진하기 위하여 필요한 사항을 정함을 목적으로 한다

제2조(정의) 이 조례에서 사용되는 용어의 뜻은 다음 각 호와 같다.

- 1.“인터넷”이란 전 세계적으로 상호 접속되어 이용자 간에 다양한 정보를 주고받을 수 있는 정보통신망을 말한다.
- 2.“인터넷시스템”이란 인터넷 운영을 위해 구축한 하드웨어, 소프트웨어, 데이터베이스, 네트워크, 보안시스템 등을 총칭한다.
- 3.“홈페이지”란 이용자에게 인터넷 서비스를 제공하기 위하여 구축한 인터넷 활용 공간을 말한다.
- 4.“인터넷 민원”이란 민원사무처리에 관한 법률(이하 “법률”이라 한다) 제2조 및 인천광역시 중구(이하 “구”라 한다)가 특별히 규정한 민원사무 중 홈페이지를 통하여 접수하거나 처리되는 민원을 말한다.
- 5.“전자민원창구”란 「전자정부법」 제9조에 따른 전자민원창구로서 인터넷 민원을 처리하기 위하여 홈페이지에 설치·운영하는 민원창구를 말한다.
- 6.“개인정보”란 「개인정보 보호법」 제2조에 따른 정보를 말한다.
- 7.“비밀번호”란 홈페이지 이용자 및 자료관리담당자 등이 인터넷시스템에 접속권한 인증여부를 검사하기 위하여 사용하는 문자열을 말한다.

제3조(인터넷시스템 구축·운영) ①인천광역시 중구청장(이하 “구청장”이라 한다)은 이용자에게 양질의 서비스를 제공하기 위하여 인터넷시스템을 구축하고, 홈페이지를 통해 이용자에게 인터넷 서비스를 제공한다.

②홈페이지는 다음 각 호의 기능을 포함하여 구성한다.

- 1.구가 관리하는 주요시책, 업무 추진현황 등 행정정보 제공
- 2.지역주민과 관련된 생활·산업·관광·문화 등 지역정보 제공
- 3.전자민원창구 운영
- 4.주민참여를 위한 의견수렴 창구 및 게시판 등 운영

5.국내·외에 구를 홍보

6.그 밖의 지역주민의 삶의 질과 알권리 향상을 위하여 구청장이 필요하다고 인정되는 정보제공 등

③인터넷시스템의 효율적 운영을 위하여 구청장은 인터넷시스템 운영 주관부서, 홈페이지 관리부서, 홈페이지 분야별 담당부서를 지정·운영해야 하며 필요한 경우 외부전문기관에 개발·유지보수 및 운영을 위탁관리 할 수 있다.

④인터넷시스템은 1일 24시간 운영을 원칙으로 하며 이를 위해 인터넷시스템 운영 주관부서의 장(이하 “시스템 운영부서의 장”이라 한다)은 인터넷시스템이 정상적으로 운영될 수 있도록 보안 및 유지관리 등을 해야한다.

제4조부터 제6조까지를 각각 다음과 같이 한다.

제4조(인터넷시스템 개선) 시스템운영부서의 장은 인터넷시스템의 개선을 위하여 연 한 차례 이상 이용자들의 의견을 수렴하여 반영하는 등 지속적으로 노력해야 한다.

제5조(홈페이지 정보관리) ①홈페이지 관리부서의 장(이하 “관리부서의 장”이라 한다)은 홈페이지에 게시된 정보가 항상 최신의 상태를 유지하도록 총괄 관리해야 한다.

②홈페이지 분야별 담당부서의 장(이하 “담당부서의 장”이라 한다)은 항상 최신의 정보를 게시하고 정보제공을 할 때 담당부서명 등을 제공할 수 있으며 이용자가 자세한 정보를 직접 제공받을 수 있도록 여건을 조성해야 한다.

제6조(홈페이지 게시자료 관리) ①관리부서의 장은 홈페이지 게시자료에 대하여 분야별 또는 게시물별로 게시기간을 정하여 운영할 수 있으며 그 경우에는 홈페이지에 게시기간을 게재해야한다.

②관리부서의 장은 홈페이지의 건전한 운영을 위하여 이용자가 게시한 자료 중 다음 각 호의 하나에 해당하는 자료는 삭제할 수 있다. 다만 이 경우 삭제한 이유를 해당 게시판에 공개하거나 게시한 사람의 전화번호나 전자우편주소가 명확할 경우에는 당사자에게 삭제한 이유를 통지할 수 있다.

- 1.국가안전이나 보안에 위배되는 경우
- 2.정치적 목적이나 성향이 있는 경우
- 3.특정기관, 단체, 부서를 근거없이 비난하는 경우
- 4.특정인을 비방하거나 명예훼손의 우려가 있는 경우
- 5.영리목적의 상업성 광고, 저작권을 침해할 수 있는 내용
- 6.욕설, 음란물 등 불건전한 내용
- 7.실명을 원칙으로 하는 경우에 실명을 사용하지 않았거나 실명이 아닌 것으로 판단 되었을 경우
- 8.동일인 또는 동일인이라고 인정되는 자가 똑같은 내용을 주 2회 이상 게시하거나 비슷한 내용을 1일 두차례 이상 게시하는 경우
- 9.그 밖의 연습성, 오류, 장난성의 내용 등

제8조부터 제12조까지를 각각 다음과 같이 한다.

제8조(전자민원창구 설치·운영) ①구청장은 인터넷 민원을 처리할 수 있도록 「전자정부법」 제9조제2항에 따른 전자민원창구를 설치해야 하며 전자민원창구에서 접수한 민원은 법률에 따라 처리해야 한다.

②전자민원창구는 인터넷 민원처리, 민원처리 공개, 민원상담 기능을 제공하여야 하며 접수된 민원은 법률이 정하는 바에 따라 처리해야 한다.

③민원담당부서의 장은 구청장이 처리할 수 있는 민원사무에 대한 민원사무처리 기준표를 홈페이지를 통하여 게재할 수 있다.

제9조(인터넷 민원처리) ①인터넷 신청대상 민원은 본인의 확인과 첨부서류가 필요 없는 민원에 한하며 민원의 종류, 민원별 처리비용 및 처리기간 등을 홈페이지 등에 게재해야 한다.

②전자민원창구의 인터넷 민원접수는 발급수수료, 우송료 등 게재된 처리비용을 구청장이 관리하는 은행계좌 등에 입금이 확인 된 이후에 성립한다.

제10조(민원처리 공개) ①구청장은 공개대상민원을 선정하여 홈페이지에 게재해야 한다.

②공개대상민원에 대하여는 접수부터, 처리과정, 처리결과의 과정을 사이버민원실에 공개해야 한다. 다만, 민원인이 공개를 원하지 않을 경우에는 그러하지 아니한다.

③공개되는 정보의 내용은 개인정보보호를 위해 민원인 본인과 그 이외의 사람에 따라 다르게 적용할 수 있으며 이를 위해 민원인은 민원을 신청할 때 비밀번호를 함께 신청할 수 있다.

④민원인은 신청한 비밀번호가 노출되지 않도록 해야 하고 비밀번호가 노출되었을 때에는 민원처리기관에 변경을 요구할 수 있으며 이 경우 담당부서의 장은 본인임을 확인 후 지체없이 변경해야 한다.

제11조(민원상담 기능 제공) ①구청장은 민원인이 요청한 각종 건의 및 요구사항을 처리하기 위하여 전자민원창구에 민원상담 기능을 제공해야 하며 이를 위하여 민원 분야별로 민원상담관을 지정·운영 할 수 있다.

②전자민원창구를 이용한 민원상담내용은 원칙적으로 공개하되 민원인이 비공개를 요구할 때에는 그러하지 아니한다.

제12조(주민참여 공간 운영) ①구청장은 홈페이지를 통해 이용자의 참여 등 열린행정 구현과 이용자와 의견 교환을 하기 위해 주민참여 공간을 운영해야 한다.

②주민참여 공간은 공개 또는 비공개로 운영할 수 있으며 이용자의 의견에 대해 답변이 필요하다고 판단될 때에는 법률에 따른 민원사무에 준하여 접수·처리해야 한다.

제13조 및 제14조를 각각 삭제한다.

제15조부터 제17조까지를 각각 다음과 같이 한다.

제15조(외국어홈페이지의 설치·운영) ①구청장은 국외에 자치단체를 홍보하기 위하여 외국어 홈페이지를 운영해야 하며 홍보효과가 큰 영어 홈페이지를 우선하여 설치·운영할 수 있다.

②구청장은 외국어 홈페이지의 효율적인 운영을 위하여 담당부서를 지정·관리해야 하며 외부 전문기관에 개발·유지보수 및 운영을 위탁할 수 있다.

제16조(개인정보보호) 구청장은 인터넷시스템을 통해 개인정보가 타인에게 노출되지 않도록 해야 한다.

제17조(시스템 안전대책) ①시스템 운영부서의 장은 인터넷시스템을 보호하기 위하여 안전대책을 강구해야 한다.

②시스템 운영부서의 장은 정보의 손상 및 파괴 등 사고에 대비하여 일정한 주기로 자료를 복사하여 별도의 안전한 장소에 보관 관리해야 하며 사고가 발생할 경우 신속한 복구가 가능하도록 조치해야 한다.

### 신 · 구 조 문 대 비 표

현      행	개    정    안
인천광역시중구인터넷시스템설치및운영에 관한조례	인천광역시 중구 인터넷 시스템 설치 및 운영에 관한 조례
제1조(목적) 이 조례는 인천광역시 중구가 인터넷 이용자에게 질 높은 서비스를 제공하고 지역정보화를 촉진하기 위하 여 필요한 사항을 <u>규정함</u> 을 목적으로 한다.	제1조(목적) 이 조례는 인천광역시 중구가 인터넷 이용자에게 질 높은 서비스를 제공하고 지역정보화를 촉진하기 위하 여 필요한 사항을 <u>정함</u> 을 목적으로 한 다.
제2조(정의) 이 조례에서 사용되는 용어의 <u>정의는 다음과 같다.</u> 1. "인터넷"이라 함은 전 세계적으로 상호 접속되어 이용자 간에 다양한 정 보를 주고받을 수 있는 정보통신망을 말한다. 2. "인터넷시스템"이라 함은 인터넷 운 영을 위해 구축한 하드웨어, 소프트웨 어, 데이터베이스, 네트워크, 보안시스 템 등을 총칭한다. 3. "홈페이지"라 함은 이용자에게 인터 넷 서비스를 제공하기 위하여 구축한 인터넷 활용공간을 말한다.	제2조(정의) 이 조례에서 사용되는 용어의 <u>뜻은 다음 각 호와 같다.</u> 1. "인터넷"이란 전 세계적으로 상호 접속되어 이용자 간에 다양한 정보를 주고받을 수 있는 정보통신망을 말한 다. 2. "인터넷시스템"이란 인터넷 운영을 위해 구축한 하드웨어, 소프트웨어, 데 이터베이스, 네트워크, 보안시스템 등을 총칭한다. 3. "홈페이지"란 이용자에게 인터넷 서 비스를 제공하기 위하여 구축한 인터 넷 활용공간을 말한다.

현행	개정안
<p>4. “인터넷 민원”이라 함은 민원사무처리에 관한법률제2조 및 중구가 특별히 규정한 민원사무중 홈페이지를 통하여 접수하거나 처리되는 민원을 말한다.</p> <p>〈신설〉</p> <p>5. “개인정보라”함은 공공기관의개인정보 보호에관한법률제2조제2호의 규정에 의한 정보를 말한다.</p> <p>6. “비밀번호”라 함은 홈페이지 이용자 및 자료관리담당자 등이 인터넷시스템에 접속권한 인증여부를 검사하기 위하여 사용하는 문자열을 말한다.</p>	<p>4. “인터넷 민원”이란 민원사무처리에 관한 법률(이하 “법률”이라 한다) 제2조 및 인천광역시 중구(이하 “구”라 한다)가 특별히 규정한 민원사무 중 홈페이지를 통하여 접수하거나 처리되는 민원을 말한다.</p> <p>5. “전자민원창구”란 「전자정부법」 제9조에 따른 전자민원창구로서 인터넷 민원을 처리하기 위하여 홈페이지에 설치·운영하는 민원창구를 말한다.</p> <p>6. “개인정보”란 「개인정보 보호법」 제2조에 따른 정보를 말한다.</p> <p>7. “비밀번호”란 홈페이지 이용자 및 자료관리담당자 등이 인터넷시스템에 접속권한 인증여부를 검사하기 위하여 사용하는 문자열을 말한다.</p>

현행	개정안
<p>제3조(인터넷시스템 구축·운영) ① <u>구청장</u>은 이용자에게 양질의 서비스를 제공하기 위하여 인터넷시스템을 구축하고, 홈페이지를 통해 이용자에게 인터넷 서비스를 제공한다.</p> <p>② 홈페이지는 다음 각 호의 기능을 포함하여 구성한다.</p> <ol style="list-style-type: none"> <li>1. 구가 관리하는 주요시책, 업무 추진현황 등 행정정보 제공</li> <li>2. 지역주민과 관련된 생활·산업·관광·문화 등 지역정보 제공</li> <li>3. <u>사이버 민원실 운영</u></li> <li>4. <u>구청장에게 바란다</u> 및 <u>게시판 운영 등 주민의 참여유도</u></li> <li>5. 국내·외에 <u>인천광역시 중구의</u> 홍보</li> <li>6. <u>기타</u> 지역주민의 삶의 질과 알권리 향상을 위하여 구청장이 필요하다고 인정되는 정보제공 등</li> </ol> <p>③ 인터넷시스템의 효율적 운영을 위하여 구청장은 인터넷시스템 운영주관부서, 홈페이지관리부서, 홈페이지분야별담당부서를 지정·운영<u>하여야</u> 하며 <u>필요시</u> 외부전문기관에 개발·유지보수 및 운영을 위탁관리 할 수 있다.</p>	<p>제3조(인터넷시스템 구축·운영) ① <u>인천광역시 중구청장</u>(이하 “구청장”이라 한다)은 이용자에게 양질의 서비스를 제공하기 위하여 인터넷시스템을 구축하고, 홈페이지를 통해 이용자에게 인터넷 서비스를 제공한다.</p> <p>② 홈페이지는 다음 각 호의 기능을 포함하여 구성한다.</p> <ol style="list-style-type: none"> <li>1. 구가 관리하는 주요시책, 업무 추진현황 등 행정정보 제공</li> <li>2. 지역주민과 관련된 생활·산업·관광·문화 등 지역정보 제공</li> <li>3. <u>전자민원창구 운영</u></li> <li>4. <u>주민참여를 위한 의견수렴 창구 및 게시판 등 운영</u></li> <li>5. 국내·외에 <u>구를</u> 홍보</li> <li>6. <u>그 밖의</u> 지역주민의 삶의 질과 알권리 향상을 위하여 구청장이 필요하다고 인정되는 정보제공 등</li> </ol> <p>③ 인터넷시스템의 효율적 운영을 위하여 구청장은 인터넷시스템 운영 주관부서, 홈페이지 관리부서, 홈페이지 분야별 담당부서를 지정·운영<u>해야</u> 하며 <u>필요한 경우</u> 외부전문기관에 개발·유지보수 및 운영을 위탁관리 할 수 있다.</p>

현행	개정안
<p>④인터넷시스템은 1일 24시간 운영을 원칙으로 하며 이를 위해 인터넷시스템 운영주관부서의 장(이하 “시스템운영부서의장”이라 한다.)은 인터넷시스템이 정상적으로 운영될 수 있도록 보안 및 유지관리 등을 <u>하여야</u> 한다.</p> <p>제4조(인터넷시스템 개선) 시스템운영부서의 장은 인터넷시스템의 개선을 위하여 <u>연 1회</u> 이상 이용자의 의견을 수렴하여 반영하는 등 지속적으로 노력<u>하여야</u> 한다.</p> <p>제5조(홈페이지 정보관리) ①홈페이지관리부서의 장(이하 “관리부서의 장”이라 한다)은 홈페이지에 게시된 정보가 항상 최신의 상태를 유지하도록 총괄 관리<u>하여야</u> 한다.</p> <p>②홈페이지분야별담당부서의 장(이하 “담당부서의 장”이라 한다)은 항상 최신의 정보를 게시하고 <u>정보제공시</u> 담당부서명 등을 제공할 수 있으며 이용자가 자세한 정보를 직접 제공받을 수 있도록 여건을 조성<u>하여야</u> 한다.</p>	<p>④ 인터넷시스템은 1일 24시간 운영을 원칙으로 하며 이를 위해 인터넷시스템 운영 주관부서의 장(이하 “시스템 운영부서의 장”이라 한다)은 인터넷시스템이 정상적으로 운영될 수 있도록 보안 및 유지관리 등을 <u>해야</u> 한다.</p> <p>제4조(인터넷시스템 개선) 시스템 운영부서의 장은 인터넷시스템의 개선을 위하여 <u>연 한차례</u> 이상 이용자의 의견을 수렴하여 반영하는 등 지속적으로 노력<u>해야</u> 한다.</p> <p>제5조(홈페이지 정보관리) ① 홈페이지 관리부서의 장(이하 “관리부서의 장”이라 한다)은 홈페이지에 게시된 정보가 항상 최신의 상태를 유지하도록 총괄 관리<u>해야</u> 한다.</p> <p>② 홈페이지 분야별 담당부서의 장(이하 “담당부서의 장”이라 한다)은 항상 최신의 정보를 게시하고 <u>정보제공을 할 때</u> 담당부서명 등을 제공할 수 있으며 이용자가 자세한 정보를 직접 제공받을 수 있도록 여건을 조성<u>해야</u> 한다.</p>

현행	개정안
<p>제6조(홈페이지 게시자료 관리) ①관리부서의 장은 홈페이지 게시자료에 대하여 분야별 또는 게시물별로 게시기간을 정하여 운영할 수 있으며 그 경우에는 홈페이지에 게시기간을 <u>게재하여야</u> 한다.</p> <p>②관리부서의 장은 홈페이지의 건전한 운영을 위하여 이용자가 게시한 자료 중 다음 <u>각호의 1</u>에 해당하는 자료는 삭제할 수 있다. 다만 이 경우 삭제한 이유를 해당게시판에 공개하거나 게시한 <u>자의</u> 전화번호나 전자우편주소가 명확할 경우에는 당사자에게 삭제한 이유를 통지할 수 있다.</p> <ol style="list-style-type: none"> <li>1. 국가안전이나 보안에 위배되는 경우</li> <li>2. 정치적 목적이나 성향이 있는 경우</li> <li>3. 특정기관, 단체, 부서를 근거없이 비난하는 경우</li> <li>4. 특정인을 비방하거나 명예훼손의 우려가 있는 경우</li> <li>5. 영리목적의 상업성 광고, 저작권을 침해할 수 있는 내용</li> </ol>	<p>제6조(홈페이지 게시자료 관리) ① 관리부서의 장은 홈페이지 게시자료에 대하여 분야별 또는 게시물별로 게시기간을 정하여 운영할 수 있으며 그 경우에는 홈페이지에 게시기간을 <u>게재해야</u> 한다.</p> <p>② 관리부서의 장은 홈페이지의 건전한 운영을 위하여 이용자가 게시한 자료 중 다음 <u>각 호의 하나</u>에 해당하는 자료는 삭제할 수 있다. 다만 이 경우 삭제한 이유를 해당게시판에 공개하거나 게시한 <u>사람의</u> 전화번호나 전자우편주소가 명확할 경우에는 당사자에게 삭제한 이유를 통지할 수 있다.</p> <ol style="list-style-type: none"> <li>1. 국가안전이나 보안에 위배되는 경우</li> <li>2. 정치적 목적이나 성향이 있는 경우</li> <li>3. 특정기관, 단체, 부서를 근거없이 비난하는 경우</li> <li>4. 특정인을 비방하거나 명예훼손의 우려가 있는 경우</li> <li>5. 영리목적의 상업성 광고, 저작권을 침해할 수 있는 내용</li> </ol>

현행	개정안
<p>6. 욕설, 음란물 등 불건전한 내용</p> <p>7. 실명을 원칙으로 하는 경우에 실명을 사용하지 않았거나 실명이 아닌 것으로 판단되었을 경우</p> <p>8. 동일인 또는 동일인이라고 인정되는 자가 똑같은 내용을 주 2회 이상 게시하거나 비슷한 내용을 1일 <u>2회이상</u> 게시하는 경우</p> <p>9. <u>기타</u> 연습성, 오류, 장난성의 내용 등</p>	<p>6. 욕설, 음란물 등 불건전한 내용</p> <p>7. 실명을 원칙으로 하는 경우에 실명을 사용하지 않았거나 실명이 아닌 것으로 판단되었을 경우</p> <p>8. 동일인 또는 동일인이라고 인정되는 자가 똑같은 내용을 주 2회 이상 게시하거나 비슷한 내용을 1일 <u>두차례 이상</u> 게시하는 경우</p> <p>9. <u>그 밖의</u> 연습성, 오류, 장난성의 내용 등</p>
<p>제8조(사이버 민원실 설치·운영) ①구청장은 인터넷 민원을 처리할 수 있도록 <u>민원사무처리에관한법률시행령 제2조제5항에 의한 사이버 민원실을 설치하여야</u> 하며 <u>사이버 민원실에</u> 접수한 민원은 <u>민원사무처리에관한법률에</u> 따라 <u>처리하여야</u> 한다.</p>	<p>제8조(<u>전자민원창구</u> 설치·운영) ① 구청장은 인터넷 민원을 처리할 수 있도록 「<u>전자정부법</u>」 제9조제2항에 따른 <u>전자민원창구를 설치해야</u> 하며 <u>전자민원창구에서</u> 접수한 민원은 <u>법률에</u> 따라 <u>처리해야</u> 한다.</p>

현행	개정안
<p>② <u>사이버 민원실</u>은 인터넷 민원처리, 민원처리 공개, 민원상담 기능을 제공하여야 하며 <u>민원사무처리에관한법률 제11조</u>에 의해 설치된 민원담당부서에서 총괄 관리하여야 하되, 민원처리 인터넷공개시스템은 감사담당부서에서 관리하여야 한다.</p> <p>③ 민원담당부서의 장은 구청장이 처리할 수 있는 민원사무에 대한 민원사무처리기준표를 홈페이지를 통하여 게재할 수 있다.</p> <p>제9조(인터넷 민원처리) ① 인터넷신청대상민원은 본인의 확인과 첨부서류가 필요 없는 민원에 한하며 민원의 종류, 민원별 처리비용 및 처리기간 등을 홈페이지 등에 게재하여야 한다.</p> <p>② <u>사이버 민원실</u>의 인터넷 민원접수는 발급수수료, 우송료 등 게재된 처리비용을 구청장이 관리하는 은행계좌 등에 입금이 확인 된 이후에 성립한다.</p>	<p>② <u>전자민원창구</u>는 인터넷 민원처리, 민원처리 공개, 민원상담 기능을 제공하여야 하며 접수된 민원은 법률이 정하는 바에 따라 처리해야 한다.</p> <p>③ 민원담당부서의 장은 구청장이 처리할 수 있는 민원사무에 대한 민원사무처리기준표를 홈페이지를 통하여 게재할 수 있다.</p> <p>제9조(인터넷 민원처리) ① 인터넷신청대상민원은 본인의 확인과 첨부서류가 필요 없는 민원에 한하며 민원의 종류, 민원별 처리비용 및 처리기간 등을 홈페이지 등에 게재해야 한다.</p> <p>② <u>전자민원창구</u>의 인터넷 민원접수는 발급수수료, 우송료 등 게재된 처리비용을 구청장이 관리하는 은행계좌 등에 입금이 확인 된 이후에 성립한다.</p>

현행	개정안
<p>제10조(민원처리 공개) ①구청장은 공개대상민원을 선정하여 홈페이지에 게재<u>하여야</u> 한다.</p> <p>②공개대상민원에 대하여는 접수부터, 처리과정, 처리결과의 과정을 사이버민원실에 공개<u>하여야</u> 한다. 다만, 민원인이 공개를 원하지 않을 경우에는 그러하지 아니한다.</p> <p>③공개되는 정보의 내용은 개인정보보호를 위해 민원인 본인과 그 이외의 자에 따라 다르게 적용할 수 있으며 이를 위해 민원인은 <u>민원신청시 비밀번호를</u> 신청할 수 있다.</p> <p>④민원인은 신청한 비밀번호가 노출되지 않도록 <u>하여야</u> 하고 비밀번호가 노출되었을 때에는 민원처리기관에 변경을 요구할 수 있으며 이 경우 담당부서의 장은 본인임을 확인 후 지체없이 변경에 <u>응하여야</u> 한다.</p>	<p>제10조(민원처리 공개) ① 구청장은 공개대상민원을 선정하여 홈페이지에 게재<u>해야</u> 한다.</p> <p>② 공개대상민원에 대하여는 접수부터, 처리과정, 처리결과의 과정을 사이버민원실에 공개<u>해야</u> 한다. 다만, 민원인이 공개를 원하지 않을 경우에는 그러하지 아니한다.</p> <p>③ 공개되는 정보의 내용은 개인정보보호를 위해 민원인 본인과 그 이외의 자에 따라 다르게 적용할 수 있으며 이를 위해 민원인은 <u>민원을 신청할 때 비밀번호를 함께</u> 신청할 수 있다.</p> <p>④ 민원인은 신청한 비밀번호가 노출되지 않도록 <u>해야</u> 하고 비밀번호가 노출되었을 때에는 민원처리기관에 변경을 요구할 수 있으며 이 경우 담당부서의 장은 본인임을 확인 후 지체없이 변경에 <u>응해야</u> 한다.</p>

현행	개정안
<p>제11조(민원상담 기능 제공) ① 구청장은 민원인이 요청한 각종 건의 및 요구사항을 처리하기 위하여 <u>사이버 민원실</u>에 민원상담 기능을 제공<u>하여야</u> 하며 이를 위하여 민원분야별로 민원상담관을 지정·운영 할 수 있다.</p> <p>② <u>사이버 민원실</u>을 이용한 민원상담내용은 원칙적으로 공개하되 민원인이 비공개를 요구할 때에는 그러하지 아니한다.</p>	<p>제11조(민원상담 기능 제공) ① 구청장은 민원인이 요청한 각종 건의 및 요구사항을 처리하기 위하여 <u>전자민원창구</u>에 민원상담 기능을 제공<u>해야</u> 하며 이를 위하여 민원분야별로 민원상담관을 지정·운영 할 수 있다.</p> <p>② <u>전자민원창구</u>를 이용한 민원상담내용은 원칙적으로 공개하되 민원인이 비공개를 요구할 때에는 그러하지 아니한다.</p>
<p>제12조(구청장과의 대화방 운영) ① 구청장은 홈페이지를 통해 이용자의 참여 등 열린행정 구현과 이용자와 의견 교환을 하기 위해 <u>구청장과의 대화방</u>을 운영<u>하여야</u> 한다.</p> <p>② <u>구청장과의 대화방</u>은 공개 또는 비공개로 운영할 수 있으며 이용자의 의견에 대해 답변이 필요하다고 판단될 때에는 <u>민원사무처리에관한법률</u>에 의한 민원사무에 준하여 접수·처리<u>하여야</u> 한다.</p>	<p>제12조(주민참여 공간 운영) ① 구청장은 홈페이지를 통해 이용자의 참여 등 열린행정 구현과 이용자와 의견 교환을 하기 위해 <u>주민참여 공간</u>을 운영<u>해야</u> 한다.</p> <p>② <u>주민참여 공간</u>은 공개 또는 비공개로 운영할 수 있으며 이용자의 의견에 대해 답변이 필요하다고 판단될 때에는 <u>법률</u>에 따른 민원사무에 준하여 접수·처리<u>해야</u> 한다.</p>
<p>제13조(홈페이지 게시판 운영) 구청장은 <u>이용자들이 자유롭게 의견을 제시하고 교환할 수 있도록 홈페이지에 게시판을 운영하여야 한다</u></p>	<p>&lt;삭 제&gt;</p>

현행	개정안
<p><b>제14조(공무원에 대한 전자우편 ID보급) 구청장은 행정능률 향상과 효율적인 민원처리를 위하여 소속 공무원에게 전자우편 ID를 보급하여야 하며 그 이용을 활성화하여야 한다.</b></p>	<p><b>〈삭 제〉</b></p>
<p>제15조(외국어홈페이지의 설치·운영) ①구청장은 국외에 자치단체를 홍보하기 위하여 외국어홈페이지를 운영하여야 하며 홍보효과가 큰 영어 홈페이지를 우선하여 설치·운영할 수 있다.</p> <p>②구청장은 외국어 홈페이지의 효율적인 운영을 위하여 담당부서를 지정·관리하여야 하며 외부전문기관에 개발·유지보수 및 운영을 위탁할 수 있다.</p>	<p>제15조(외국어 홈페이지의 설치·운영) ①구청장은 국외에 자치단체를 홍보하기 위하여 외국어 홈페이지를 운영하여야 하며 홍보효과가 큰 영어 홈페이지를 우선하여 설치·운영할 수 있다.</p> <p>② 구청장은 외국어 홈페이지의 효율적인 운영을 위하여 담당부서를 지정·관리해야 하며 외부전문기관에 개발·유지보수 및 운영을 위탁할 수 있다.</p>
<p>제16조(개인정보보호) 구청장은 인터넷시스템을 통해 개인정보가 타인에게 노출되지 않도록 하여야 한다.</p>	<p>제16조(개인정보보호) 구청장은 인터넷시스템을 통해 개인정보가 타인에게 노출되지 않도록 해야 한다.</p>
<p>제17조(시스템 안전대책) ①시스템운영부서의 장은 인터넷시스템을 보호하기 위하여 안전대책을 강구하여야 한다.</p> <p>②시스템운영부서의 장은 정보의 손상 및 파괴 등 사고에 대비하여 매월 전체를, 매주 변동자료를 복사하여 보관 관리하여야 하며 사고발생시 신속한 복구가 가능하도록 조치하여야 한다.</p>	<p>제17조(시스템 안전대책) ① 시스템 운영부서의 장은 인터넷시스템을 보호하기 위하여 안전대책을 강구해야 한다.</p> <p>② 시스템 운영부서의 장은 정보의 손상 및 파괴 등 사고에 대비하여 일정한 주기로 자료를 복사하여 별도의 안전한 장소에 보관 관리해야 하며 사고가 발생할 경우 신속한 복구가 가능하도록 조치해야 한다.</p>

## 부서별 협의 및 의견수렴서

검 토 구 분		유	무
검토사항	1. 관련법령 위배여부 등 검토 2. 행정규제, 물가대책위 등 심의 3. 조직 및 예산수반협의 4. 주민의 권리 및 이익침해여부 5. 홍보계획(보도자료) 반영여부 6. 기타 문제점		
부서별(실·과) 의견			
협의개요	실·과별	제출의견	검토내용

인천광역시중구공고 제2012-906호

## 신축상가 내 담배소매인 지정신청 공고

담배사업법 시행규칙 제7조의2의 제1항의 규정에 의거 아래와 같이 공고 합니다.

가. 담배소매인 신규신청 대상지역

- 중구 중산동 1887-1 내 아파트 상가(영종 한라비발디 A-44BL)

나. 신청대상 : 상기 상가 내에서 점포를 운영하는 자(운영 예정 포함)로서  
담배소매인 지정을 희망하는 자

다. 제출서류 (1) 소매인 지정신청서 1부.

(2) 사업자등록증 사본

(3) 점포의 사용에 관한 권리를 증명하는 서류 1부.

(4) 우선 지정 자격증명서류 각 1부.(해당사항일 경우)

- 장애인(장애인증명서 : 동주민센터 발급)

- 국가유공자(국가유공자 확인원 : 보훈청 발급)

※ 본인 및 동일 주민등록등본상의 직계존비속 및 배우자 포함.

라. 접수기간 : 2012. 10. 16. ~ 2012. 10. 23.

마. 접 수 처 : 인천광역시 중구청 경제지원과

※ 기타 자세한 사항은 인천광역시 중구청 경제지원과(☎ 760-7363)로 문의하시기 바랍니다.

2012. 10. 15.

인 천 광 역 시 중 구 청 장

## 인천광역시중구공고 제2012-907호

「인천광역시 중구 장애인 체육진흥 조례」를 개정함에 있어 그 개정취지와 주요내용을 미리 시민에게 알려 널리 의견을 구하고자 「인천광역시 중구 자치법규 입법에 관한 조례」에 따라서 다음과 같이 입법예고 합니다.

2012. 10. 16.

## 인 천 광 역 시 중 구 청 장

## 인천광역시 중구 장애인 체육진흥 조례 일부개정조례안

## 1. 개정이유

- 어려운 용어를 쉬운 우리말로 풀어쓰며 알기 쉬운 법령 정비기준에 따라 누구나 쉽게 읽고 이해해서 잘 지킬 수 있도록 조례를 개정하고자 함

## 2. 주요내용

- 알기쉬운 법령 정비기준에 따라 “ 「국민체육진흥법」 제3조, 제13조, 「장애인복지법」 제28조, 제29조 및 「장애인차별금지 및 권리구제 등에 관한 법률」 제25조의 규정에 따라”를 “ 「국민체육진흥법」 제3조 및 같은 법 제13조, 「장애인복지법」 제28조 및 같은 법 제29조, 「장애인차별금지 및 권리구제 등에 관한 법률」 제25조에 따라”로 하는 등 한글 맞춤법에 따라 개정함.

## 3. 의견제출

이 조례 개정안에 대하여 의견이 있는 기관·단체나 개인은 2012년 11월 5일까지 인천광역시 중구청장(참조 공보실장)에게 서면으로 의견을 제출하거나 전화로 알려주시기 바랍니다.

- 입법예고 사항에 대한 의견(찬반여부 및 그 사유)
- 성명(단체의 경우 단체명과 대표자 성명), 주소 및 전화번호
- 기타 참고사항

## ※ 의견제출 및 문의 전화번호

▶ 주소 : (우400-701) 인천광역시 중구 신포로27번길 80(관동1가 9)

인천광역시 중구청 공보실(체육진흥팀)

▶ 전화번호 : 760-7138 (팩스번호 : 760-7129)

## 4. 공청회 개최

공청회 개최계획 없음

## 인천광역시 중구 장애인 체육진흥 조례 일부개정조례안

의안 번호	
----------	--

제출년월일 : 2012. 10 . .

제 출 자 : 인천광역시 중구청장

### □ 제 안 이 유

- 어려운 용어를 쉬운 우리말로 풀어쓰며 알기 쉬운 법령 정비기준에 따라 누구나 쉽게 읽고 이해해서 잘 지킬 수 있도록 조례를 개정하고자 함

### □ 주 요 내 용

- 알기쉬운 법령 정비기준에 따라 “ 「국민체육진흥법」 제3조, 제13조, 「장애인복지법」 제28조, 제29조 및 「장애인차별금지 및 권리구제 등에 관한 법률」 제25조의 규정에 따라”를 “ 「국민체육진흥법」 제3조 및 같은 법 제13조, 「장애인복지법」 제28조 및 같은 법 제29조, 「장애인차별금지 및 권리구제 등에 관한 법률」 제25조에 따라”로 하는 등 한글 맞춤법에 따라 개정함.

### □ 참 고 사 항

- 관계법령: 「국민체육진흥법」 제3조, 제13조,  
「장애인복지법」 제28조, 제29조  
「장애인차별금지 및 권리구제 등에 관한 법률」 제25조
- 예산조치: 별도조치 필요 없음
- 기 타: 신·구조문대비표 별첨

인천광역시 중구 조례 제 호

## 인천광역시 중구 장애인 체육진흥 조례 일부개정조례안

인천광역시 중구 장애인 체육진흥 조례 일부를 다음과 같이 개정한다.

제1조부터 제7조까지를 각각 다음과 같이 한다.

제1조(목적) 이 조례는 「국민체육진흥법」 제3조 및 같은 법 제13조, 「장애인복지법」 제28조 및 같은 법 제29조, 「장애인차별금지 및 권리구제 등에 관한 법률」 제25조에 따라 인천광역시 중구에 거주하는 장애인의 여가선용과 건강증진 등 장애인 체육진흥에 기여할 수 있는 체육활동을 장려, 보호 및 지원하는데 필요한 사항을 정하는 것을 목적으로 한다.

제2조(정의) 이 조례에서 사용하는 용어의 뜻은 다음 각 호와 같다.

- 1.“장애인”이란 「장애인복지법」 제32조에 따라 등록된 인천광역시 중구(이하 “중구”라 한다)에 거주하는 장애인을 말한다.
- 2.“장애인 체육”이란 장애인들이 여가 선용과 건강 및 체력증진 등을 위하여 행하는 자발적, 일상적, 지속적인 체육활동을 말한다.
- 3.“장애인 체육동호회”란 장애인들이 장애인 체육활동에 지속적으로 참여하는 중구 내 장애인의 모임을 말한다.
- 4.“장애인 체육단체”란 「민법」 제32조에 따라 법인 설립허가를 받고 중구에서 관리하고 있는 장애인 체육 관련단체를 말한다.
- 5.“장애인 우수선수”란 국내외 각종 경기대회에서 우수한 성적을 거둔 선수를 말한다.
- 6.“장애인 체육지도자”란 소정의 국가자격을 갖추고 장애인 체육활동에 참여하여 지도하는 사람을 말한다.
- 7.“장애인 체육시설”이란 장애인들이 체육활동을 할 수 있는 시설을 말하며, 중구 내 장애인 체육시설과 일반 공공 체육 시설을 포함한다.

제3조(장애인 체육진흥의 책무) ①인천광역시 중구청장(이하 “구청장”이라 한다)은 장애인 체육활동에 필요한 시설의 설치와 운영 등 장애인 체육진흥 및 장애인 건강증진을 위하여 필요한 시책을 강구해야 한다.

②중구에서 운영 또는 지원하는 체육 프로그램이 장애인의 성별, 장애의 유형 및 정도, 특성 등을 고려하여 운영될 수 있도록 하고 장애인의 참여를 위하여 필요한 정당한 편의를 제공해야 한다.

제4조(장애인 체육동호회) 장애인 체육동호회는 비영리 민간조직으로서 다음 각 호의 요건을 갖추어야 한다.

- 1.상시 구성 회원의 수는 장애인 5명 이상
- 2.최근 1년 이상 정기적인 체육활동 실적이 있는 모임

제5조(장애인 체육진흥 지원) ①구청장은 장애인 체육진흥을 위하여 다음 각 호의 사업 추진을 위해 필요한 비용을 예산의 범위 내에서 지원할 수 있다.

- 1.장애인 체육동호회, 장애인 체육단체의 육성 및 지원
- 2.장애인 우수선수와 장애인 체육지도자의 육성 및 지원
- 3.장애인 체육시설의 설치 운영 지원 및 공공체육시설의 이용여건 마련
- 4.장애인 체육행사 추진 및 교류
- 5.장애인 체육진흥을 위한 조사·연구·프로그램 개발 및 보급
- 6.그 밖에 장애인 체육진흥을 위하여 필요한 사업

②구청장은 제1항 각호의 사업추진을 위하여 필요할 경우 장애인 체육단체에 위탁할 수 있으며, 사업을 위탁 할 경우 위탁사업에 대한 관리 감독에 만전을 도모해야 한다.

제6조(준용) 이 조례에서 정한 예산 지원에 필요한 사항은 「인천광역시 중구 보조금관리 조례」에 따른다.

제7조(시행규칙) 이 조례의 시행에 관하여 필요한 사항은 규칙으로 정한다.

#### 부칙

이 조례는 공포한 날부터 시행한다.

### 신 · 구 조문 대비표

현 행	개 정 안
제1조(목적) 이 조례는 「국민체육진흥법」 제3조, 제13조, 「장애인복지법」 제28조, 제29조 및 「장애인차별금지 및 권리구제 등에 관한 법률」 제25조의 규정에 따라 인천광역시 중구(이하 “중구”라 한다)에 거주하는 장애인의 여가선용과 건강증진 등 장애인 체육진흥에 기여할 수 있는 체육활동을 장려, 보호 및 지원하는데 필요한 사항을 정하는 것을 목적으로 한다.	제1조(목적) 이 조례는 「국민체육진흥법」 제3조 및 같은 법 제13조, 「장애인복지법」 제28조 및 같은 법 제29조, 「장애인차별금지 및 권리구제 등에 관한 법률」 제25조에 따라 인천광역시 중구에 거주하는 장애인의 여가선용과 건강증진 등 장애인 체육진흥에 기여할 수 있는 체육활동을 장려, 보호 및 지원하는데 필요한 사항을 정하는 것을 목적으로 한다.
제2조(정의) 이 조례에서 사용하는 용어의 정의는 다음과 같다. 1. “장애인”이란 「장애인복지법」 제32조에 의하여 등록된 중구에 거주하는 장애인을 말한다.  2. “장애인 체육”이란 장애인들이 여가 선용과 건강 및 체력증진 등을 위하여 행하는 자발적, 일상적, 지속적인 체육활동을 말한다.  3. “장애인 체육동호회”란 장애인들이 장애인 체육활동에 지속적으로 참여하는 중구 내 장애인의 모임을 말한다.  4. “장애인 체육단체”란 민법 제32조에 의거 법인 설립허가를 받고 중구에서 관리하고 있는 장애인 체육 관련단체를 말한다.	제2조(정의) 이 조례에서 사용하는 용어의 뜻은 다음 각 호와 같다. 1. “장애인”이란 「장애인복지법」 제32조에 따라 등록된 인천광역시 중구(이하 “중구”라 한다)에 거주하는 장애인을 말한다.  2. “장애인 체육”이란 장애인들이 여가 선용과 건강 및 체력증진 등을 위하여 행하는 자발적, 일상적, 지속적인 체육활동을 말한다.  3. “장애인 체육동호회”란 장애인들이 장애인 체육활동에 지속적으로 참여하는 중구 내 장애인의 모임을 말한다.  4. “장애인 체육단체”란 「민법」 제32조에 따라 법인 설립허가를 받고 중구에서 관리하고 있는 장애인 체육 관련단체를 말한다.

<p>5. “장애인 우수선수”란 <u>국내외</u> 각종 경기 대회에서 우수한 성적을 거둔 선수를 말한다.</p> <p>6. “장애인 체육지도자”란 소정의 국가자격을 갖추고 장애인 체육활동에 참여하여 지도하는 <u>자</u>를 말한다.</p> <p>7. “장애인 체육시설”이란 장애인들이 체육활동을 할 수 있는 시설을 말하며, 중구내 장애인 체육시설과 일반 공공 체육 시설을 포함한다.</p>	<p>5. “장애인 우수선수”란 <u>국내·외</u> 각종 경기대회에서 우수한 성적을 거둔 선수를 말한다.</p> <p>6. “장애인 체육지도자”란 소정의 국가자격을 갖추고 장애인 체육활동에 참여하여 지도하는 <u>사람</u>을 말한다.</p> <p>7. “장애인 체육시설”이란 장애인들이 체육활동을 할 수 있는 시설을 말하며, 중구 내 장애인 체육시설과 일반 공공 체육 시설을 포함한다.</p>
<p>제3조(장애인 체육진흥의 책무) ① 인천광역시 중구청장(이하 “구청장”이라 한다)은 장애인 체육활동에 필요한 시설의 설치와 운영 등 장애인 체육진흥 및 장애인건강증진을 위하여 필요한 시책을 강구<u>하여야</u> 한다.</p> <p>② 중구에서 운영 또는 지원하는 체육 프로그램이 장애인의 성별, 장애의 유형 및 정도, 특성 등을 고려하여 운영될 수 있도록 하고 장애인의 참여를 위하여 필요한 <u>정당한 편의</u>를 제공<u>하여야</u> 한다.</p>	<p>제3조(장애인 체육진흥의 책무) ① 인천광역시 중구청장(이하 “구청장”이라 한다)은 장애인 체육활동에 필요한 시설의 설치와 운영 등 장애인 체육진흥 및 장애인 건강증진을 위하여 필요한 시책을 강구<u>해야</u> 한다.</p> <p>② 중구에서 운영 또는 지원하는 체육 프로그램이 장애인의 성별, 장애의 유형 및 정도, 특성 등을 고려하여 운영될 수 있도록 하고 장애인의 참여를 위하여 필요한 <u>정당한 편의</u>를 제공<u>해야</u> 한다.</p>
<p>제4조(장애인 체육동호회) 장애인 체육동호회는 비영리 민간조직으로서 다음 각호의 요건을 갖추어야 한다.</p> <ol style="list-style-type: none"> <li>1. 상시 구성 회원의 수는 장애인 5명 이상</li> <li>2. 최근 1년 이상 정기적인 체육활동 실적이 있는 모임</li> </ol>	<p>제4조(장애인 체육동호회) 장애인 체육동호회는 비영리 민간조직으로서 다음 각 호의 요건을 갖추어야 한다.</p> <ol style="list-style-type: none"> <li>1. 상시 구성 회원의 수는 장애인 5명 이상</li> <li>2. 최근 1년 이상 정기적인 체육활동 실적이 있는 모임</li> </ol>

<p>제5조(장애인 체육진흥 지원) ① 구청장은 장애인 체육진흥을 위하여 다음 각 호의 사업추진을 위해 필요한 비용을 예산의 범위 내에서 지원할 수 있다.</p> <ol style="list-style-type: none"> <li>1. 장애인 체육동호회, 장애인 체육단체의 육성 및 지원</li> <li>2. 장애인 우수선수와 장애인 체육지도자의 육성 및 지원</li> <li>3. 장애인 체육시설의 설치 운영 지원 및 공공체육시설의 이용여건 마련</li> <li>4. 장애인 체육행사 추진 및 교류</li> <li>5. 장애인 체육진흥을 위한 조사·연구·프로그램 개발 및 보급</li> <li>6. 그 밖에 장애인 체육진흥을 위하여 필요한 사업</li> </ol> <p>② 구청장은 제1항 각호의 사업추진을 위하여 필요할 경우 장애인 체육단체에 위탁할 수 있으며, 사업을 위탁 할 경우 위탁사업에 대한 관리 감독에 만전을 <u>기</u>하여야 한다.</p>	<p>제5조(장애인 체육진흥 지원) ① 구청장은 장애인 체육진흥을 위하여 다음 각 호의 사업추진을 위해 필요한 비용을 예산의 범위 내에서 지원할 수 있다.</p> <ol style="list-style-type: none"> <li>1. 장애인 체육동호회, 장애인 체육단체의 육성 및 지원</li> <li>2. 장애인 우수선수와 장애인 체육지도자의 육성 및 지원</li> <li>3. 장애인 체육시설의 설치 운영 지원 및 공공체육시설의 이용여건 마련</li> <li>4. 장애인 체육행사 추진 및 교류</li> <li>5. 장애인 체육진흥을 위한 조사·연구·프로그램 개발 및 보급</li> <li>6. 그 밖에 장애인 체육진흥을 위하여 필요한 사업</li> </ol> <p>② 구청장은 제1항 각 호의 사업추진을 위하여 필요할 경우 장애인 체육단체에 위탁 할 수 있으며, 사업을 위탁 할 경우 위탁사업에 대한 관리 감독에 만전을 <u>도모</u>해야 한다.</p>
<p>제6조(준용) 이 조례에서 정한 예산 지원에 필요한 사항은 「인천광역시 중구 보조금관리 조례」가 정한 바에 따른다.</p>	<p>제6조(준용) 이 조례에서 정한 예산 지원에 필요한 사항은 「인천광역시 중구 보조금관리 조례」에 따른다.</p>
<p>제7조(시행규칙) 이 조례의 시행에 관하여 필요한 사항은 규칙으로 정한다.</p>	<p>제7조(시행규칙) 이 조례의 시행에 관하여 필요한 사항은 규칙으로 정한다.</p>

## 부서별 협의 및 의견수렴서

검 토 구 분		유	무
검토사항	1. 관련법령 위배여부 등 검토 2. 행정규제, 물가대책위 등 심의 3. 조직 및 예산수반협의 4. 주민의 권리 및 이익침해여부 5. 홍보계획(보도자료) 반영여부 6. 기타 문제점		
부서별(실·과) 의견			
협의개요	실·과별	제출의견	검토내용

인천광역시중구공고 제2012-908호

## 장기미반환자동차처리명령 공시송달 및 강제처리(폐차)계획 공고

우리구 관내에서 도로교통법 제32조, 제33조, 제34조의 규정에 따른 주·정차위반으로 단속 및 견인된 후 1개월이상 장기보관중인 차량에 대하여 도로교통법 제35조에 따라 차량소유주에게 자동차 인수 및 자진처리를 통지하였으나, 수취인미거주(부재), 수취인 불명, 이사, 주소불명, 보관기관 경과 등으로 인한 송달불능분에 대하여 행정절차법 제14조 4항에 따라 아래와 같이 공시송달 공고하고, 미반환 차량에 대하여 도로교통법 제35조에 따라 강제처리(폐차)하고자 하오니, 차량 소유자 또는 이해관계인은 차량 인수 등의 필요한 조치를 취하시기 바랍니다.

2012. 10. 16.

### 인 천 광 역 시 중 구 청 장

1. 공 고 기 간 : 2012년 10월16일 ~ 2012년 11월15일 【30일간】
2. 권리행사기간 : 2012년 10월16일 ~ 2012년 11월15일
3. 강제처리(폐차)일시 : 기간 경과 후
4. 보 관 장 소 : 인천광역시 중구 견인차량보관소
5. 대 상 차 량 : 3대
6. 문 의 처 : 인천광역시 중구 교통행정과 (032-760-7577)
7. 유 의 사 항

- 소유자(점유자)는 공고 기간 안에 자동차를 자진처리하기 바라며, 그러하지 아니할 경우 도로교통법 35조, 같은법시행령 제14조에 따라 차량일체(물품포함)를 강제 폐차한 후 직권말소되며, 이에 관한 일체의 불이익에 대하여 우리구에서는 책임을 지지 않습니다.
- 압류, 저당 등 이해관계인은 상기 기간 안에 대체압류나 법원의 명령을 받아 차량을 확보 등의 권리행사를 하시기 바라며, 이러한 조치가 없을 경우에는 권리를 포기한 것으로 간주하여 강제폐차 처리됩니다.

## 공 고 대 상 차 량

연번	차량번호	차 명	소 유 주		비 고	관 할 청
			성명 (상호)	주 소		
1	인천32거4493	소나타3	박건호	인천 남구 인주대로 *****	수취인 불명	인천남구
2	서울32터5060	비스토	권영해	서울 서초구 양재천로7길 *****	-	서울 서초구
3	73부4606	카니발	대명토건(주)	인천 중구 서해대로 ***	수취인 불명	인천 중구

## 장기미반환자동차 강제처리 대상 내역

번호	차량번호	차명	소유자		견인장소 (견인일시)	보관장소	이해관계인(압류저당)
			성명 (주민등록번호)	주 소			
1	서울32터 5060	비스토	권영해 (580815-1*****)	서울시 서초구 양재천로7길 8, B05호	내리교회 (2012.3.20.)	중구 제1견인 보관소	*압류 -서울강서구청(주차관리과) -서울서대문구청(민원봉사과) -인천서부경찰서(경비교통과) -창원시청(교통행정과) -서대문구청(교통행정과) -연수구청(교통행정과) -서울서초경찰서(교통과) -인천중구청(교통행정과)
2	73부4606	카니발	대명토건 (주) (131-86-0****)	인천시중구 서해대로 262번길4	인스파월드 (2012.3.26)	중구 제1견인 보관소	*압류 -인천남구청(교통행정과) -인천연수구청(교통행정과) -인천중구청(교통행정과,세무과,환경 위생과) -인천중부경찰서(경비교통과)
3	인천32거 4493	쏘나타3	박건호 (771101-1*****)	인천시남구인 주대로224번길 6.30/4 수봉오피스텔 304호	만석고가빌 (2011.11.13)	중구 제1견인 보관소	*압류 -안산경찰서(교통과) -인천남구청(교통민원과,환경녹지과) -인천남동구청(주차관리과) -인천중구청(교통행정과) -서울영등포경찰서

인천광역시중구공고 제2012-909호

## 유기동물보호공고 및 보호의뢰

동물보호법 제7및 인천광역시유기동물보호에관한조례 제2조제2항에 의거 유기된 동물에 대하여 보호조치하고 아래와 같이 공고하오니 유기동물의 소유자 또는 관리자는 공고 기간내 반환청구 하시기 바랍니다.

2012. 10. 16.

## 인 천 광 역 시 중 구 청 장

1. 공고기간 : 2012. 10.16 ~ 10.26

2. 유기동물발생현황

공고번호	품종	모색	포획장소	포획일시	연령	체중	성별	건강상태	특징	비고
인천-중구-2012-00307	말티즈	흰색	중구청앞	2012-10-15	4살 추정	5.00 (kg)	수컷	치료요함	뒷다리 골절과 고관절이상으로 보행불편함	공고완료
인천-중구-2012-00306	고양이	검정+흰색	중앙프라자건물내	2012-10-14	1살 추정	3.00 (kg)	수컷	치료요함	왼쪽뒷다리골절과 양앞쪽다리로 골절과외상으로 보행불편	공고완료
인천-중구-2012-00305	믹스견	흰색+노랑 (귀)	신흥동로타리 시장입구	2012-10-13	5살 추정	8.00 (kg)	수컷	치료요함	계속 울어댈 불안해하고 먹지않음, 하늘색옷을착용하고있음	공고완료
인천-중구-2012-00304	고양이	검정+다리 흰색	영종돌팍재 식당근처	2012-10-12	4살 추정	5.00 (kg)	수컷	치료요함	사납고 신경에민하고 사람한테 막 덤빔	공고완료
인천-중구-2012-00303	고양이	흰색	선녀바위오션 스카이펜션	2012-10-10	3살 추정	4.00 (kg)	수컷	치료요함	피부가안좋아털이 많이 빠지고 항문낭으로 지저분하고 냄새가 많이 남	공고완료
인천-중구-2012-00302	고양이	흰색+검정	신도시24시 불가마사우나	2012-10-10	4살	4.00 (kg)	수컷	치료요함	장염증상으로 못먹어서 힘이 없고 잘 안 움직임	공고완료

3. 유의사항

- 반환시 동물보호법 제7조제5항 규정에 의거 보호기간동안 동물의 포획, 관리에 소요된 경비를 징수할 수 있습니다.
- 반환청구 기간이 경과하여도 소유자 또는 관리인이 나타나지 아니하거나 알 수 없을 경우, 유실물법 제12조 및 민법 제23조의 규정에도 불구하고 그 소유권은 동물보호법 제7조제3항, 제4항 규정에 의거 중구에 귀속되며 귀속된 동물은 동물애호가에 기증하거나 도태처리(안락사)됩니다.
- 유기동물을 분양 받고자 하는 동물애호가는 2012. 10. 26일까지 경동동물병원으로 연락주시기 바랍니다.
- 유기동물에 관한 자세한 사항은 동물보호관리시스템(<http://animal.go.kr>)에서 확인하실 수 있습니다.

## 인천광역시중구공고 제2012-915호

「인천광역시 중구 사무전결처리 규칙」을 개정함에 있어 그 취지와 주요내용을 주민에게 알려 널리 의견을 구하고자 「인천광역시 중구 자치법규 입법에 관한 조례」에 의하여 다음과 같이 입법예고 합니다.

2012. 10. 16.

## 인 천 광 역 시 중 구 청 장

### 인천광역시 중구 사무전결처리 규칙 일부개정규칙안

#### 1. 개정이유

- 행정수요 증가에 따른 조직개편과 관련하여 부서간 업무조정에 따른 신설·이관 사무를 조정하고, 권한과 책임이 일치하도록 사무 전결권을 조정하고자 함

#### 2. 주요내용

##### ○ 부서별 업무 조정사항

- 기획감사실
  - 저탄소 녹색성장 업무 ⇒ 환경관리과
  - 정보·통신 업무 ⇒ 홍보미디어실
- 전략사업추진단
  - 전략사업 및 특수시책 등 ⇒ 기획감사실
  - 투자유치사업 ⇒ 경제지원과
  - 항만·공항에 관한 사항 ⇒ 항만공항해양과
- 공보실
  - 예술·체육진흥 ⇒ 관광문화지원실
- 일자리창출과 : 자활에 관한 사항 ⇒ 주민생활지원과
- 민원지적과 : 토지관리, 지적, 새주소관리 업무 일체 ⇒ 지적과
- 경제지원과
  - 통계에 관한 사항 ⇒ 홍보미디어실
  - 수산진흥에 관한 사항 ⇒ 항만공항해양과
- 환경위생과 : 위생에 관한 업무 일체 ⇒ 위생과

- 건축과 : 도시재개발에 관한 사항 ⇒ 도시개발과
- 교통행정과 : 물류창고업 등록에 관한 사항 ⇒ 항만공항해양과
- 출장소 : 영종출장소 소관업무 미개발지내 건축허가 관련, 개발행위 허가 등 업무 추가
- 동 : 법령집 등 가제정리 및 관리 업무 삭제

### 3. 의견제출

- 이 규칙 안에 대하여 의견이 있는 단체 또는 개인은 2012년 10월 18일까지 인천광역시중구청장(참조 기획감사실장)에게 서면으로 의견을 제출하거나 전화로 알려주시기 바랍니다.
  - 입법예고 사항에 대한 의견(찬·반 여부 및 그 사유)
  - 성명(단체 또는 법인의 경우 단체명·법인명 또는 그 대표자의 성명), 주소 및 전화번호
  - 기타 참고사항

#### ※ 의견제출 및 문의 전화번호

- ▶ 주소 : (우400-701) 인천광역시 중구 신포로27번길 80(관동1가 9)  
인천광역시 중구 기획감사실(기획팀)
- ▶ 전화 : 032)760-7052 [fax 032)760-7059]

□ 공청회 개최 : 개최계획 없음

## 인천광역시 중구 사무전결처리 규칙 일부개정규칙안

의안 번호	
----------	--

제출연월일 : 2012. . .

제 출 자 : 기획감사실장

### □ 제안이유

- 행정수요 증가에 따른 조직개편과 관련하여 부서간 업무조정에 따른 신설·이관 사무를 조정하고, 권한과 책임이 일치하도록 사무 전결권을 조정하고자 함

### □ 주요내용

#### ○ 부서별 업무 조정사항

- 기획감사실
  - 저탄소 녹색성장 업무 ⇒ 환경관리과
  - 정보·통신 업무 ⇒ 홍보미디어실
- 전략사업추진단
  - 전략사업 및 특수시책 등 ⇒ 기획감사실
  - 투자유치사업 ⇒ 경제지원과
  - 항만·공항에 관한 사항 ⇒ 항만공항해양과
- 공보실
  - 예술·체육진흥 ⇒ 관광문화지원실
- 일자리창출과 : 자활에 관한 사항 ⇒ 주민생활지원과
- 민원지적과 : 토지관리, 지적, 새주소관리 업무 일체 ⇒ 지적과

- 경제지원과
  - 통계에 관한 사항 ⇒ 홍보미디어실
  - 수산진흥에 관한 사항 ⇒ 항만공항해양과
- 환경위생과 : 위생에 관한 업무 일체 ⇒ 위생과
- 건축과 : 도시재개발에 관한 사항 ⇒ 도시개발과
- 교통행정과 : 물류창고업 등록에 관한 사항 ⇒ 항만공항해양과
- 출장소 : 영종출장소 소관업무 미개발지내 건축허가 관련, 개발행위 허가 등 업무 추가
- 동 : 법령집 등 가제정리 및 관리 업무 삭제
- 참고사항
- 관계법령
  - 「지방자치법」 제23조
  - 「행정업무의 효율적 운영에 관한 규정」 제10조제2항
- 예산조치 : 별도조치 필요 없음
- 관계부서와의 협의사항 : 해당 없음

인천광역시 중구 규칙 제 호

## 인천광역시 중구 사무전결처리 규칙 일부개정규칙안

인천광역시 중구 사무전결처리 규칙 일부를 다음과 같이 개정한다.

별표 1부터 별표 5까지를 각각 별지와 같이 한다.

부칙

이 규칙은 2012년 11월 1일부터 시행한다.

〔별표 1〕

## 구 본청의 사무전결사항

실·과별	단위사무명	담당자		실·과장	국 장	부구청장	구청장
		실무급	담당급				
공 통	1. 복무						
	가. 출장명령 및 복명처리						
	(1) 관외출장						
	(가) 4급이상						○
	(나) 5급						
	- 실 소속			기안		○	
	- 과 소속				○		
	- 사업소, 동주민센터				○		
	(다) 6급 이하			○			
	(2) 관내출장						
	(가) 4급이상						○
	(나) 5급						
	- 실 소속			기안		○	
	- 과 소속			기안	○		
	- 사업소, 동주민센터			기안	○		
	(다) 6급 이하			○			
	나. 연가, 휴가, 조퇴, 외출, 초과근무명령						
	(1) 연가 및 휴가(병가, 공가)						
	(가) 4급이상						○
	(나) 5급						
	- 실 소속			기안		○	
	- 과 소속			기안	○		
	- 사업소, 동주민센터			기안	○		
	(다) 6급 이하			○			
	(2) 조퇴 및 외출						
	(가) 4급이상					○	
	(나) 5급						
	- 실 소속			기안		○	
	- 과 소속			기안	○		
	- 사업소, 동주민센터			기안	○		
	(다) 6급 이하			○			
	(3) 초과근무 명령 및 내역 보고	기안			○		
	2. 회의소집						
	가. 유관기관장 및 이에 준하는 회의	기안					○
	나. 실·과·소·동장 회의	기안				○	
	다. 기타 직원회의	기안		○			
	3. 기획						
	가. 주요사업계획의 수립 및 변경	기안					○
	나. 주요업무및주요시책자료제출	기안				○	
	다. 경미한자료제출	기안		○			
	라. 소관업무의 통계처리						
	(1) 중요한 통계	기안				○	
	(2) 경미한 통계	기안		○			
	마. 국회, 시 및 구의회 자료제출						
	(1) 중요한 자료	기안				○	
	(2) 경미한 자료	기안		○			

실·과별	단위사무명	담당자		실·과장	국 장	부구청장	구청장
		실무급	담당급				
	4. 예 산						
	가. 예산편성요구서 자료제출	기안			○		
	나. 예산배정 요구	기안		○			
	다. 예산전용 유용 요구	기안			○		
	라. 예산 재배정 요구	기안		○			
	5. 법령 공고 및 고시						
	가. 구조례제의요구	기안					○
	나. 법규의제·개정및폐지	기안					○
	다. 고시문 및 공고문 결정	기안		○			
	라. 조례안 입법예고	기안		○			
	6. 민원처리(청원, 진정서, 건의서 등)						
	가. 다수인의 권익보호에 관한 청원진정 및 건의서		기안				○
	1) 50인 이상이 제기한 민원					○	
	2) 20인 이상 50인 미만이 제기한 민원	기안			○		
	3) 20인 미만이 제기한 민원	기안		○			
	4) 다수인 관련 민원취하, 타기관 이송	기안		○			
	나. 중요한 청원 진정 및 건의서	기안				○	
	다. 경미한 청원 진정 및 건의	기안		○			
	라. 신고사항	기안		○			
	7. 공사 집행						
	가. 주요공사 기본방침 결정 및 변경		기안				○
	나. 주요공사 세부집행계획 수립	기안				○	
	다. 공사설계 승인신청						
	(1) 공사설계 변경 및 변경사유 보고	기안			○		
	(2) 공사착·준공처리및감독	기안		○			
	(3) 공사감독관 임명	기안		○			
	(4) 공사감독일지및인부점검	기안	○				
	(5) 계약심사의뢰	기안		○			
	(6) 공사설계 내역서 작성	기안		○			
	(7) 설계범위내 인부고용	기안		○			
	(8) 하자보수 명령		기안		○		
	(9) 공사기간 연기	기안			○		
	(10) 공사 중지 및 해지결정	기안			○		
	(11) 관급자재수불	기안	○				
	8. 일반사항						
	가. 소속공무원 사무분장		기안	○			
	나. 관계자소환및사유서제출요구	기안		○			
	다. 인부 사역	기안	○				
	라. 문서 이송 및 반송	기안		○			
	마. 물품관리 및 보관	기안		○			
	바. 간행물배부	기안	○				
	사. 차량운행 및 관리	기안	○				
	아. 각종일지및일보처리	기안	○				
	자. 민간인 포상	기안					○
	차. 각종 위원회 위원 위·해촉	기안					○
	카. 각종 행사 및 의식의 계획	기안				○	
	타. 각종동향, 여론, 건의사항의해결						
	(1) 중요한 사항	기안					○
	(2) 경미한사항	기안				○	

실·과별	단위사무명	담당자		실·과장	국 장	부구청장	구청장
		실무급	담당급				
	9. (국가)소송사건 및 행정심판 업무수행						
	가. 소장접수 및 각종 결과보고	기안			○		
	나. 소송 답변서 및 준비서면 작성	기안		○			
	다. 행정심판 답변서 작성	기안		○			
	라. 기타 신청사건의 답변서 및 보충서면 등	기안		○			
	10. 분야별 총무계획 작성	기안					○
	11. 사회단체 임의 보조금 지원	기안					○
	12. 예산집행 품의(재무회계규칙 제21조)						
	가. 공사 및 토지매입						
	(1) 2억원초과	기안					○
	(2) 2억원이하 ~ 1억원초과	기안				○	
	(3) 1억원이하 ~ 2천만원초과	기안			○		
	(4) 2천만원이하	기안		○			
	나. 제조·용역 물품구매						
	(1) 1억원초과	기안					○
	(2) 1억원이하 ~ 5천만원초과	기안				○	
	(3) 5천만원이하 ~ 2천만원초과	기안			○		
	(4) 2천만원이하	기안		○			
	다. 기타						
	(1) 5천만원초과	기안					○
	(2) 5천만원이하 ~ 3천만원초과	기안				○	
	(3) 3천만원이하 ~ 2천만원초과	기안			○		
	(4) 2천만원이하	기안		○			
	13.경리관이분임경리관에게위임하는사항 (재무회계규칙 제5조)						
	가. 공사 및 토지매입 : 1억원이하	기안		○			
	나. 제조·용역 물품구매 : 5천만원이하	기안		○			
	다. 기타(조달물자 등) : 500만원이하	기안		○			

실·과별	단위사무명	담당자		실·과장	국 장	부구청장	구청장
		실무급	담당급				
기획감사실	1. 구정의 종합기획 조정			기안			○
	2. 구정방침 결정			기안			○
	3. 중구 중장기 종합개발						○
	가. 중장기 종합계획 수립		기안				○
	나. 단계별 개발계획 수립 및 보고		기안			○	
	다. 기본개발계획 및 세부계획 시달	기안		○			
	4. 구정조정위원회운영						
	가. 구정조정위원회 개최	기안				○	
	나. 구정조정위원회 개최의뢰	기안		○			
	다. 개최결과 통보	기안		○			
	5. 기구및직제						
	가. 직제규칙 제·개정 및 폐지	기안					○
	나. 기구증설 및 조정승인 신청	기안					○
	다. 행정기구 조정 자료조사	기안		○			
	6. 정원관리						
	가. 정원조례 및 시행규칙 제·개정 및 폐지	기안					○
	나. 기관간, 부서간 정원 조정	기안				○	
	7. 조직진단						
	가. 종합계획 수립	기안				○	
	나. 자료조사	기안		○			
	다. 결과보고	기안				○	
	8. 행정사무의 위임위탁						
	가. 조례·규칙·훈령의 제정 및 개폐	기안					○
	나. 위임사무확정	기안				○	
	다. 자료조사	기안		○			
	9. 사무전결처리규칙						
	가. 제·개정 및 폐지	기안					○
	나. 자료조사	기안		○			
	다. 사무전결 사무분장	기안				○	
	10. 구의회 운영에 관한 사항						
	가. 임시회소집요구	기안					○
	나. 부의안건 공고	기안		○			
	다. 구의회운영지원	기안				○	
	11. 의결사항에 대한 재의요구		기안				○
	12. 자료제출						
	가. 행정사무감사자료제출 및 처리 결과보고	기안				○	
	나. 구정질문자료제출	기안					○
	다. 의회사전통보자료제출	기안				○	
	라. 구정업무보고서자료제출	기안		○			
	마. 청원 이송 및 처리결과 제출	기안					○
	바. 기타 경미한 자료제출	기안		○			
	13. 구청장지시사항						
	가. 지시사항시달	기안		○			
	나. 추진실적보고	기안					○
	14. 구청장공약사항						
	가. 구청장 공약사항 추진상황 관리	기안		○			
	나. 구청장 공약사항 추진상황 결과보고	기안					○
	15. 위원회관리						
	가. 위원회 정비계획 수립	기안		○			
	나. 위원회 정비 실적 보고	기안		○			

실·과별	단위사무명	담당자		실·과장	국 장	부구청장	구청장
		실무급	담당급				
	다. 위원회 관리	기안		○			
	16.구정백서						
	가.발간계획수립	기안				○	
	나. 자료수집	기안		○			
	다.발간최종(안)보고	기안		○			
	17.시설관리공단운영						
	가. 이사장 및 임원 임면 사항	기안					○
	나. 정관계정 및 중요규정에 관한 승인사항	기안					○
	다. 공단의 대행사업 및 예산 승인	기안					○
	라. 공단 예산 시정명령	기안		○			
	마. 공단의 경영평가	기안					○
	바. 공단 업무 지도·감독	기안		○			
	사. 회계감사인 선임	기안		○			
	아. 공단 결산 승인	기안		○			
	자. 기타 자료 요구 및 통보	기안		○			
	18.예산의편성관리						
	가.예산편성지침작성			기안		○	
	나. 예산편성 계획(추경)작성	기안		○			
	다. 예산심사 및 편성(추가, 수정)	기안					○
	라.예산안의회제출		기안	○			
	마.예산금액동의요구		기안				○
	바. 확정예산안 고시	기안		○			
	사.추가경정예산성립이전사용	기안		○			
	아. 전시예산 편성	기안					○
	19.예산운용						
	가. 세출예산배정계획 수립	기안		○			
	나. 예산배정 및 재배정	기안		○			
	20.예산전용·이용·이체		기안	○			
	21.예산이월(명시·사고·계속비)확정	기안		○			
	22.예비비사용승인		기안				○
	23.재정제도운용						
	가.국·시비보조금신청	기안		○			
	나.지방교부세산정자료	기안		○			
	다.특별교부세신청및정산		기안			○	
	라. 재원조정교부금 운영·관리	기안		○			
	24.지방채운용						
	가.지방채·채무부담행위에관한계획		기안				○
	나.지방채증인신청		기안				○
	25.지방재정분석및보고	기안		○			
	26.중장기지방재정						
	가. 중장기 지방재정계획 자료수집	기안		○			
	나. 중장기 지방재정계획 수립	기안					○
	27.투융자심사및지방재정계획심의위원회운영		기안			○	
	28.지방재정공시제도운영	기안		○			
	29.지방재정공시심의위원회운영		기안			○	
	30.투자사업						
	가.투자심사지침수립	기안				○	
	나.주요사업타당성심사	기안				○	
	다.사업우선순위결정	기안					○

실·과별	단위사무명	담당자		실·과장	국 장	부구청장	구청장
		실무급	담당급				
	31.기금운영총괄						
	가. 기금운용 및 변경계획수립	기안					○
	나. 기금성과분석 작성총괄	기안		○			
	32.법무행정·의중합계·회수립·조정		기안			○	
	33.법제자료조사	기안		○			
	34.자치법규의제·개정폐지및공포						
	가. 조례(안) 의결사항 및 규칙 사전보고	기안		○			
	나. 조례·규칙·훈령·예규 심사	기안		○			
	다. 입법예고(안) 심사	기안		○			
	라. 조례·규칙·훈령·예규 제·개정 및 폐지 공포	기안					○
	35.조례·규칙심의회운영						
	가. 조례·규칙심의회 개최	기안					○
	나. 결과보고	기안		○			
	36.구자치법규및예규문서,법무관계자료편찬	기안		○			
	37.법령및자치법규질의해석		기안	○			
	38.대한민국법령집및자치법규집관리및확인	기안		○			
	39.행정법규상담실운영	기안		○			
	40.소송사건의심사처리및수행						
	가. 제소·피소						
	(1) 민사(가합 : 주요사건)	기안				○	
	(2) 민사(가단, 가합, 가소)	기안		○			
	(3) 행정	기안		○			
	나. 소송위임	기안		○			
	다. 소송대리인 선임 및 소송수행자 지정	기안		○			
	라. 소송사건 자료수집	기안	○	○			
	마. 답변서(준비서면) 제출	기안		○			
	바. 패소사건 응소 및 종결						
	(1) 민사(가합 : 주요사건)	기안				○	
	(2) 민사(가단, 가합, 가소)	기안		○			
	(3) 행정	기안		○			
	사. 상고장 및 상고이유서 제출	기안		○			
	아. 반소의 결정	기안				○	
	자. 신청사건처리 및 보고	기안		○			
	차. 소송진행사항 보고	기안		○			
	41. 행정심판						
	가. 행정심판청구 접수	기안		○			
	나. 행정심판 수행자 지정	기안		○			
	다. 행정심판 답변서 제출	기안		○			
	라. 협의, 의견조희, 자료수집	기안	○				
	42.법률고문변호사운영	기안					○
	43.감사기본계획수립						
	가. 종합감사		기안				○
	나. 부분, 회계, 기술감사		기안			○	
	44.자체감사실시및결과보고						
	가. 감사계획 시달	기안		○			
	나. 감사일정 변경	기안		○			
	다. 감사실시 결과보고	기안					○
	라. 감사결과, 처분지시		기안			○	
	마. 감사기록대장 확인	기안		○			

실·과별	단위사무명	담당자		실·과장	국 장	부구청장	구청장
		실무급	담당급				
	45.일상감사 가. 감사실시 및 처분요구 나. 분기별 실적보고	기안 기안		○ ○			
	46.상급기관감사수감 가. 수감자료 작성 나. 수감결과 처분요구 다. 처분요구사항 처리결과 보고 라. 감사동향보고	기안 기안 기안 기안		○ ○ ○ ○		○	
	47.물품망실,훼손사고조사	기안		○		○	
	48.감사통계작성	기안		○			
	49.회계에관한실지감사	기안		○			
	50.사법기관범죄공무원(비위)통보 가. 통보사항 조사처리 나. 월별 실적보고	기안 기안		○ ○		○	
	51.공무원징계의결 가. 5급이상 공무원 징계의결 요구 나. 6급이하 공무원 징계의결 요구 다. 징계실적 보고	기안 기안 기안	기안	○		○	○
	52.소청및재심청구	기안	기안			○	
	53.경고및훈계에관한사항	기안				○	
	54.공무원비위조사처리 가. 중요사항 나. 일반사항	기안 기안		○ ○		○	
	55.특명사항조사처리 가. 중요사항 나. 일반사항	기안 기안		○ ○		○	
	56.신문및방송보도사항조사처리 가. 중요사항 나. 일반사항	기안 기안		○ ○		○	
	57.면책심의회운영	기안				○	
	58.공직기강확립을위한감찰활동수행 가. 계획수립 및 시달 나. 결과보고 다. 처분지시	기안 기안 기안		○ ○ ○			
	59.사무인계인수사항확인결과시정	기안		○			
	60.부패방지업무추진 가. 부패방지 종합계획 수립 나. 부패방지 평가 및 제도개선 관련 사항 다. 청렴도 측정 라. 부패방지 교육 및 홍보 관련 사항 마. 결과보고	기안 기안 기안 기안 기안		○ ○ ○ ○ ○			○
	61.공무원행동강령운영 가. 교육 및 상담 나. 금품 등 접수 다. 신고사항 처리	기안 기안 기안		○ ○		○	
	62.다수인민원관련 가. 민원통제 및 관리 나. 민원처리 점검 결과보고	기안 기안		○ ○			
	63.국민신문고민원처리 가. 중요사항	기안				○	

실·과별	단위사무명	담당자		실·과장	국 장	부구청장	구청장
		실무급	담당급				
	나. 일반사항	기안		○			
	다. 운영홍보에 관한 사항	기안		○			
	64.민원사무처리실태점검	기안		○			
	65.공직자부조리신고센터및클린신고센터신고사항처리						
	가. 중요사항	기안				○	
	나. 일반사항	기안		○			
	66.공직자재산등록관련업무처리						
	가. 재산등록 (변동) 신고서 접수	기안		○			
	나. 재산등록 기간 연장 허가	기안		○			
	다. 재산등록 심사자료 제출 요구	기안		○			
	라. 재산등록 사항에 대한 서면질의 및 관계인 출석요구	기안		○			
	마. 허위 등록 혐의자 조사 의뢰		기안	○			
	바. 재산등록 심사 결과보고	기안		○			
	사. 재산등록 서류 이송	기안		○			
	아. 재산등록 신고서 열람·복사·허가	기안		○			
	자. 공직자 윤리위원회 위원 위·해촉	기안					○
	차. 퇴직공직자 취업승인서 접수 및 결과통보	기안		○			
	카. 영리사기업체 취업확인	기안		○			
	타. 선물신고 접수 및 인도	기안		○			
	67.주요업무시행계획의자제평가						
	가. 계획수립 및 보고	기안				○	
	나. 수정운영계획 수립 및 보고	기안				○	
	다. 평가 지침시달	기안		○			
	라. 평가 자료조사	기안		○			
	마. 평가 결과보고	기안					○
	68.규제개혁						
	가. 규제정비계획 수립	기안				○	
	나. 규제개혁 대상과제 조사	기안		○			
	다.규제개혁확정과제통보	기안		○			
	라.행정규제개혁위원회운영	기안				○	
	69.사무이양에관한사항						
	가.지방이양대상사무발굴계획수립	기안				○	
	나. 자료조사	기안		○			
	다. 지방이양 대상사무 의견조회	기안		○			
	70.지방분권·균형발전업무에관한사항	기안		○			
	71. 국정시책 등 합동평가에 관한 사항						
	가. 국정평가 관련 종합계획 수립	기안				○	
	나. 국정평가 지침시달 및 이행상황 지도점검	기안		○			
	다. 국정평가 자료입력에 관한 사항	기안		○			
	라. 국정평가 결과보고 및 포상에 관한 사항	기안				○	
	72.전략사업및특수시책사업						
	가. 전략사업 및 특수시책사업 계획수립	기안					○
	나. 전략사업 및 특수시책사업 추진	기안		○			
	다. 경미한 사항 추진	기안		○			

실·과별	단위사무명	담당자		실·과장	국 장	부구청장	구청장
		실무급	담당급				
홍보미디어실	1. 공보행정의 종합계획 수립	기안					○
	2. 보도자료제공						
	가. 일일보도자료제공	기안		○			
	나. 인터뷰기사 제공		기안	○			
	3. 신문구독계획수립운영	기안		○			
	4. 언론보도사항 발굴 전파	기안	○				
	5. 신문스크랩및보도내용분석	기안	○				
	6. 뉴스비전, 유선방송홍보	기안		○			
	7. 신문광고, 공고게재 의뢰	기안		○			
	8. 신문, 방송사 협조 업무	기안		○			
	9. 구정홍보물제작		기안			○	
	10. 기자실 운영	기안	○				
	11. 구보 발간	기안		○			
	12. 공고 및 고시대장 관리	기안	○				
	13. 중구 소식지 발간						
	가. 인천중구소식발간계획	기안				○	
	나. 홍보자료 제출	기안	○				
	다. 소식지 배부 및 제작 사항	기안		○			
	14. 구계시판 관리	기안	○				
	15. 구정홍보관 관리	기안		○			
	16. 홍보용 도서 구독관리	기안		○			
	17. 정기간행물 등록에 관한 사항	기안		○			
	18. 홈페이지 구축 및 운영관리						
	가. 홈페이지 구축 및 운영계획 수립	기안				○	
	나. 홈페이지 시스템 운영관리	기안		○			
	다. 홈페이지 자료관리책임자 지정운영	기안		○			
	19. 인터넷방송국 구축 및 운영						
	가. 인터넷방송국 구축 및 운영계획 수립	기안				○	
	나. 인터넷방송국 홈페이지 구축 및 운영	기안		○			
	다. 인터넷방송국 영상물 제작	기안		○			
	20. 통계업무						
	가. 통계조사종합계획수립및분석	기안				○	
	나. 통계심사 및 통계	기안		○			
	다. 통계자료 수집 및 간행물 발간						
	(1) 통계자료수집	기안	○				
	(2) 통계간행물발간	기안		○			
	라. 통계연보발간						
	(1) 자료수집및심사	기안		○			
	(2) 승인신청및발간	기안		○			
	마. 지역별경제활동인구조사						
	(1) 교육 및 지도심사	기안		○			
	(2) 조사결과보고	기안		○			
	바. 지역총생산추계조사						
	(1) 자료수집 및 심사	기안		○			
	(2) 조사결과 보고	기안		○			
	사. 인구주택 총조사						
	(1) 기본도제작및조사구승인신청	기안		○			
	(2) 조사원및지도원임명, 교육	기안		○			
	(3) 지침시달, 지도심사	기안		○			
	(4) 조사결과보고	기안		○			

실·과별	단위사무명	담당자		실·과장	국 장	부구청장	구청장
		실무급	담당급				
	아.주민등록인구통계조사						
	(1) 지침시달, 지도심사	기안		○			
	(2)조사결과보고	기안		○			
	자.농업총조사						
	(1)지침시달,지도심사	기안		○			
	(2)조사원및지도원임명교육	기안		○			
	(3)조사결과보고	기안		○			
	차.산업및도소매센서스						
	(1)지침시달,지도심사	기안		○			
	(2) 조사결과 보고	기안		○			
	카.광공업통계조사						
	(1)지침시달,지도심사	기안		○			
	(2)조사결과보고	기안		○			
	타. 서비스업 통계조사						
	(1)지침시달,통계심사	기안		○			
	(2)조사결과보고	기안		○			
	21. 지역정보화촉진 계획수립 및 추진						
	가. 지역정보화촉진 기본계획 수립	기안					○
	나. 연도별 지역정보화촉진 시행계획 수립	기안				○	
	22. 정보화교육 계획수립 및 추진						
	가. 정보화교육 계획 수립	기안				○	
	나. 지역주민 정보화교육 추진	기안		○			
	다. 공무원 정보화교육 추진	기안		○			
	라. 전산교육장 운영관리	기안	○				
	마. 공무원 정보지식인 대회 계획 수립	기안				○	
	바. 공무원 정보지식인 대회 추진	기안		○			
	23. 행정정보화 추진계획 수립 및 이행	기안				○	
	24. 행정정보시스템 기반환경 관리						
	가.시군구공동기반시스템 운영관리	기안		○			
	나.통합스토리지운영및백업관리	기안		○			
	다.정보시스템실운영관리	기안	○				
	25. 행정정보시스템 운영관리						
	가.새울행정시스템 운영관리	기안		○			
	나.시군구행정정보시스템 운영관리	기안		○			
	다.전자문서시스템 운영관리	기안		○			
	라.자료관시스템 운영관리	기안		○			
	마.통합재정시스템 운영관리	기안		○			
	바.민원중계및인터넷공개시스템 운영관리	기안		○			
	26. 사무용 전산기기 유지보수 및 SW 보급 관리						
	가. 사무용 전산기기 유지보수 관리	기안		○			
	나.행정업무용소프트웨어보급및관리	기안		○			
	다.불법소프트웨어점검	기안		○			
	27. 정보보안 운영관리						
	가. 보안시스템 운영관리	기안		○			
	나.정보보안교육및점검	기안		○			
	다.개인정보보호제도운영	기안		○			
	28. 네트워크 운영관리						
	가.IP관리	기안		○			
	나.네트워크장비및회선관리	기안		○			

실·과별	단위사무명	담당자		실·과장	국 장	부구청장	구청장
		실무급	담당급				
	29.정보기술아키텍처(EA) 운영관리 가.시스템운영관리 나.교육및운영	기안 기안		○ ○			
	30. 기타 정보화관련업무 가. 정부정보자원관리시스템 운영 나. 행정전자서명관리시스템 운영 다. 통합정보관리시스템(SMS) 운영 라. 정보화사업 협의조정시스템 운영	기안 기안 기안 기안		○ ○ ○ ○			
	31. 정보통신시설 고도화 추진 가. 정보통신시설 고도화 추진계획 수립 나. 정보통신기반시설 구축 다. 정보통신 신기술 교육	기안 기안 기안		○ ○		○	
	32.행정통신시설유지보수및관리 가.구본청구내교환기관리 나. 산하기관 간이교환시설 관리 다.교환실및통신실운영 라. 통신회선 통합관리 마. 전국단일통신망, 무선통신망 관리 바. 회의실 방송시설 및 이동장비 관리 사. 각종 행사 방송시설 지원 아. 청내 중합유선방송시설 관리 자. 비상통신망 관리 차. 공공요금 통합관리	기안 기안 기안 기안 기안 기안 기안 기안 기안 기안 기안 기안		○ ○ ○ ○ ○ ○ ○ ○ ○ ○ ○ ○			
	33.정보통신보안업무 가.정보통신보안계획수립및시행 나. 보안장비 관리 및 운영 다.정보통신시설보안점검 라. 정보통신 보안교육 실시	기안 기안 기안 기안		○ ○ ○ ○			
	34. 공공시설물의 통신분야 공사감독 가. 통신공사설계 및 설계용역감독 나. 통신공사설계 변경 및 변경사유보고 다. 통신공사 착·준공처리 및 감독	기안 기안 기안		○ ○ ○			
	35. 정보통신공사 사용전 검사 가. 정보통신공사 사용전검사 신청접수 나. 현장방문 검사 실시 다. 검사 필증 교부 결정 라. 재검사 및 보완통보 마. 위법사항에 대한 행정조치 바. 검사기록대장관리 사. 사용전검사 현황보고 아. 교육 실시 자. 사용전검사 관련 건축협의 실시	기안 기안 기안 기안 기안 기안 기안 기안 기안 기안 기안 기안	○	○ ○ ○ ○ ○ ○ ○ ○ ○ ○ ○			

실·과별	단위사무명	담당자		실·과장	국장	부구청장	구청장
		실무급	담당급				
관광 문화지원실	1. 관광개발 관련사항						
	가. 차이나타운 지역특화발전특구 활성화	기안					○
	(1) 차이나타운 지역특화발전특구 활성화 계획 수립	기안		○			
	(2) 자료조사 및 분석	기안		○			
	(3) 추진실적 관리	기안		○			
	나. 월미관광특구 권역별 활성화	기안					○
	(1) 특화거리 조성에 따른 개발계획 수립	기안		○			
	(2) 자료조사 및 분석	기안		○			
	다. 관광 홍보 방안 및 관광 상품화 방안	기안					○
	(1) 도보관광코스 육성에 따른 개발계획 수립	기안				○	
	(2) 관광특화 상품개발	기안		○			
	(3) 관광 상품 및 관광 자원 조사	기안		○			
	(4) 관광홍보물 및 기념품 제작·활용계획 수립	기안		○			
	(5) 관광홍보물 및 기념품 제작 및 배부	기안		○			
	(6) 관광박람회 운영 계획 수립	기안		○			
	(7) 관광박람회 운영	기안		○			
	라. 관광 개발업무에 따른 각종 협의	기안		○			
	마. 화교촌 내 관광재개발		기안			○	
	바. 중국어마을 운영 및 관리						
	(1) 중국어마을 중·장기 발전 종합계획 수립	기안					○
	(2) 중국어마을 관리 및 운영	기안		○			
	(3) 자료조사 및 분석	기안		○			
	2. 관광 진흥에 관한 사항						
	가. 월미관광특구 진흥계획 수립						
	(1) 자료조사 및 분석	기안		○			
	(2) 진흥계획 및 수정계획 수립·보고	기안					○
	(3) 추진실적 관리	기안		○			
	나. 관광사업 업무						○
	(1) 관광행정의 종합계획 수립		기안				
	(2) 관광관련 시책 발굴		기안	○			
	(3) 관광관련 시책사업 추진		기안	○			
	(4) 관광행사 추진	기안		○			
	(5) 시책 및 행사의 대외적 협의		기안	○			
	(6) 관광사업 보고 및 검사	기안		○			
	(7) 관광시설 관리 및 운영	기안		○			
	(8) 관광통계 관리 및 작성	기안		○			
	다. 유원시설업 업무					○	
	(1) 유원시설업 재난관리 종합계획 수립	기안					
	(2) 신규허가	기안		○			
	(3) 신규신고	기안		○			
	(4) 지위승계 신고	기안		○			
	(5) 변경허가	기안		○			
	(6) 변경신고	기안		○			
	(7) 휴폐업, 재개업 신고	기안		○			
	(8) 허가(신고)증 재교부	기안	○				
	(9) 행정처분						
	(가) 경고	기안		○			
	(나) 사업정지	기안		○			

실·과별	단위사무명	담당자		실·과장	국장	부구청장	구청장
		실무급	담당급				
	(다) 허가취소	기안		○			
	(라) 신고취소	기안		○			
	라. 여행업						
	(1) 일반·국외·국내 여행업 등록	기안		○			
	(2) 변경등록	기안		○			
	(3) 양수·합병·지위승계·휴업·폐업	기안		○			
	(4) 등록취소, 사업정지	기안		○			
	마. 관광객이용시설업(자동차야영장업, 관광공연장업, 외국인전용관광기념품판매업, 국제회의기획업)						
	(1) 등록	기안		○			
	(1-1) 변경등록, 등록증 교부	기안		○			
	(2) 양수·합병·지위승계·휴업·폐업신고수리	기안		○			
	(3) 승인취소, 사업정지	기안		○			
	바. 관광숙박업, 관광객이용시설업(전문휴양업, 종합휴양업, 관광유람선업, 국제회의시설업)						
	(1) 사업계획 승인	기안		○			
	(2) 숙박업 등록	기안				○	
	(3) 변경등록	기안		○			
	(4) 양수·합병·지위승계·휴업·폐업신고	기안		○			
	(5) 사업계획 변경승인	기안		○			
	(6) 사업정지	기안		○			
	사. 관광사업 행정처분 및 기타						
	(1) 개선명령, 사전협의	기안		○			
	(2) 과징금 및 과태료 부과 징수	기안		○			
	(3) 보고 및 검사	기안		○			
	(4) 청문 실시	기안		○			
	(5) 결격사유 조회	기안	○				
	(6) 경미한 사항	기안	○				
	아. 관광편의시설업(관광유흥음식점, 외국인전용음식점)						
	(1) 지정	기안		○			
	(2) 양수·합병·휴업·폐업 신고	기안		○			
	(3) 지정취소	기안		○			
	3. 개발기획 관련사항						
	가. 월미관광특구 발전계획						
	(1) 월미관광특구 3개 권역 종합개발계획 수립	기안	기안				○
	(2) 권역별 기본계획 수립 및 보고	기안				○	
	(3) 세부계획 시달	기안		○			
	나. 월미관광특구 권역 외 지역 발전계획						
	(1) 권역 외 지역 연계종합계획 수립	기안					○
	(2) 단위별 기본계획, 연계계획 수립 및 보고	기안				○	
	(3) 세부계획 시달	기안		○			
	다. 신규관광자원 대상지 발굴 및 개발계획						
	(1) 대상지 발굴 및 조사	기안		○			
	(2) 타당성 검토 및 기본개발계획 수립	기안					○
	라. 업무협조및자문	기안		○			
	4. 문화재매매업						
	가. 문화재매매업 신고·허가	기안		○			
	나. 문화재매매업 의견조회	기안		○			
	다. 문화재매매업 의견조회·결과통보(수신)	기안	○				

실·과별	단위사무명	담당자		실·과장	국장	부구청장	구청장
		실무급	담당급				
	5. 문화재 보존 및 관리						
	가. 지정문화재 보존 관리	기안		○			
	나. 비지정문화재 보존 관리	기안		○			
	6. 문화재 보수					○	
	가. 문화재 보수계획 수립	기안					
	나. 문화재 보수 추진	기안		○			
	다. 문화재 수리업 관련 등록·변경(수신)	기안	○				
	7. 전통사찰 등록·지정						
	가. 전통사찰 내 각종 인·허가	기안	○				
	8. 박물관 조성 관리						
	가. 종합계획 수립	기안					○
	나. 부지 건축물 매입 관련	기안					○
	다. 박물관 조성사업 추진	기안				○	
	라. 유물 구입	기안		○			
	마. 행·재정 관리 등	기안		○			
	9. 전시자료·유물의 감정, 분석, 기록관리 등	기안		○			
	10. 인천개항·자장면박물관 자료의 수집, 발굴에 관한 사항						
	가. 전시자료, 유물의 기증관리	기안		○			
	나. 간행물 자료 수집	기안		○			
	11. 인천 개항장 문화지구 지정 및 육성						
	가. 인천 개항장 문화지구 관리계획 수립	기안					○
	나. 인천 개항장 문화지구 관리계획 단위사업 추진	기안				○	
	다. 문화지구 관련 위원회 운영	기안				○	
	라. 문화지구 진흥기금 관리·운용	기안		○			
	12. 근대건축 및 문화재 활용 테마박물관·전시관 조성 방안						
	가. 자료조사 및 분석	기안		○			
	나. 토지 및 건물매입협의 추진	기안		○			
	13. 관광·문화재시설 관련사항(소관사항에 한함)						
	가. 관광시설물 관리(설치, 보수, 철거)	기안		○			
	나. 공사시행		기안				○
	(1) 주요공사 기본방침 결정 및 변경		기안	○			
	(2) 주요공사 세부집행계획 수립		기안	○			
	(3) 공사 및 설계 관련사항						
	가) 공사설계 변경 및 변경사유 보고	기안		○			
	나) 공사 착·준공처리 및 감독	기안		○			
	다) 공사감독일지 및 노무인력점검	기안	○				
	라) 계약심사, 일상감사 의뢰	기안		○			
	마) 공사설계 내역서 작성	기안		○			
	바) 하자보수 관련사항	기안		○			
	사) 공사기간 조정	기안		○			
	14. 문화재 등 활용사업						
	가. 종합계획 수립	기안					○
	나. 세부계획 수립	기안		○			
	다. 부지매입	기안					○
	라. 공사시행(13-나 "공사시행" 기준에 준하여 처리)						
	15. 중구여성합창단 운영	기안		○			
	16. 지방문화예술단체 지원						

실·과별	단위사무명	담당자		실·과장	국장	부구청장	구청장
		실무급	담당급				
	가. 단체지원계획 수립	기안				○	
	나. 사업보조금 관리 및 운영	기안		○			
	17.종교행사관리및지원						
	가.종교행사관리및지원추진	기안		○			
	18. 지명위원회 업무						
	가. 위원회 개최계획 수립	기안				○	
	나.위원회개최추진	기안		○			
	19. 지역문화 예술 공간 설치운영						
	가. 설치운영계획 수립	기안					○
	나. 운영관리	기안		○			
	20. 한중문화관 관리·지원						
	가. 중요한 사항	기안				○	
	나. 경미한 사항	기안		○			
	21.영상산업육성및진흥						
	가.영상물제작·촬영관련행·재정적지원	기안				○	
	나.영상관련시설물발굴,유지관리및지원	기안				○	
	22. 문화예술행사 및 축제						
	가. 기본계획 수립	기안					○
	나. 행사 및 축제 추진사항	기안		○			
	23. 공연장 및 공연관련사항						
	가. 공연장 등록 사항	기안		○			
	나. 야외무대 사용승인	기안		○			
	24. 영화 및 비디오진흥 관련사항						
	가. 영화상영관 등록업무	기안		○			
	나. 비디오물 관련업무	기안		○			
	25.출판사·인쇄소관리	기안		○			
	26. 음반, 게임산업진흥관련업무						
	가. 음반, 게임산업관련업 등록	기안		○			
	나. 행정처분	기안		○			
	27. 꿈벗도서관 및 작은도서관 운영						
	가. 꿈벗도서관 기본계획 수립	기안					○
	나. 꿈벗도서관 운영 및 관리	기안		○			
	다. 작은도서관 운영 및 관리	기안		○			
	28.체육및생활체육진흥						
	가. 프로그램 개발 및 보급		기안	○			
	나.생활체육진흥종합계획수립	기안		○			
	다.생활체육진흥각종생활체육대회	기안		○			
	라.생활체육진흥각종생활체육교실운영	기안		○			
	마. 중요한 사항		기안			○	
	바. 경미한 사항	기안	○				
	29.생활체육관련사항						
	가. 계획수립 및 결과보고	기안		○			
	나. 관련단체 육성 및 지원 (민간단체)	기안		○			
	다. 관련단체 운영 및 관리 (정책단체)	기안		○			
	라. 직장 운동경기부 운영 및 지도 관리	기안		○			
	30. 체육시설에 관한사항						
	가. 체육시설업 신고	기안		○			
	나. 체육시설업 변경신고	기안		○			
	다. 행정처분	기안		○			

실·과별	단위사무명	담당자		실·과장	국장	부구청장	구청장
		실무급	담당급				
	라. 지도 관리	기안		○			
	31. 동력수상레저기구에 관한 사항						
	가. 동력수상레저기구 등록	기안		○			
	나. 동력수상레저기구 변경사항 등록	기안		○			
	다. 동력수상레저기구 구조 등 변경승인	기안		○			
	라. 동력수상레저기구 등록원부 열람·발급	기안	○				
	마. 동력수상레저기구 압류등록	기안		○			
	바. 동력수상레저기구 말소등록	기안	○				
	사. 동력수상레저기구 등록번호판 재발급	기안	○				
	아. 과태료 부과	기안		○			
	32. 건전생활 관련시설						
	가. 관련시설 개발 및 설치	기안		○			
	나. 관리 및 지도	기안		○			
	33. 체육회이사회 운영	기안		○			
	34. 2014인천아시아경기대회 지원						
	가. 계획 수립	기안				○	
	나. 중요한 사항	기안				○	
	다. 경미한 사항	기안		○			
	35. 체육센터 운영						
	가. 체육센터 운영 및 관리	기안		○			

실·과별	단위사무명	담당자		실·과장	국장	부구청장	구청장
		실무급	담당급				
총 무 과	1. 국 소관행정의 종합조정	기안			○		
	2. 보안관리						
	가. 보안계획수립	기안			○		
	나. 보안교육	기안		○			
	다. 보안업무 지도점검	기안		○			
	라. 비밀소유현황 및 취급인가자 통계보고	기안			○		
	마. 음어자재배부 및 회수	기안			○		
	바. 보안사고 발생보고 및 처리	기안	기안		○		
	3. 복 무						
	가. 복무계획수립 및 시행	기안			○		
	나. 당직근무 지침·명령 전달	기안		○			
	다. 월례조회	기안		○			
	4. 의전 및 접대						
	가. 국경일			기안		○	
	나. 구민의 날	기안					○
	5. 청사경비 및 청중단속						
	가. 자체 방호계획 수립		기안			○	
	나. 청원경찰 관리 및 근무명령	기안	○				
	다. 청중단속		기안		○		
	라. 비상연락망 정비 및 비상소집훈련	기안		○			
	마. 간부공무원 소재파악		기안	○			
	6. 직장민방위 운영						
	가. 직장민방위대원 진출·입 관리	기안	○				
	나. 직장민방위대원 편성	기안	○				
	다. 직장민방위 교육	기안		○			
	7. 복지금고 운영 및 수입증지 출납						
	가. 자체 복지금고 운영	기안		○			
	나. 수입증지의 출납	기안		○			
	8. 상황실 및 회의실 관리	기안	○				
	9. 방위협의회 운영	기안					○
	10. 전시정부기관 소산 및 이동에 관한 사항		기안				○
	11. 체육주간행사 계획	기안					○
	12. 콘도 운영 관리	기안		○			
	13. 시간외근무 관리	기안	○				
	14. 지방공제회 운영	기안		○			
	15. 중구청직장어린이집 운영	기안		○			
	16. 그밖의 타 실·단·과에 속하지 않는 업무	기안			○		
	17. 새마을 금고에 관한 다음의 권한						
	가.설립인가 및 취소		기안			○	
	나. 정관변경의 인가	기안			○		
	다.합병의인가	기안			○		
	라. 보고서의 제출명령 및 검사	기안			○		
	마. 금고에 대한 명령	기안			○		
	18. 동행정 종합조정 통제 및 지도감독	기안			○		
	19.행정구역관리						
	가.동명칭변경		기안				○
	나.구간구역조정	기안					○
	다. 동 위치 및 동간 구역 조정	기안					○
	라.통·반구역조정	기안					○
	마. 행정구역에 관한 자료조사	기안		○			

– 227 –

실·과별	단위사무명	담당자		실·과장	국장	부구청장	구청장
		실무급	담당급				
	36. 공무원임용 시험요구 가. 공무원 특별임용시험 나. 일반승진, 전직시험 요구	기안 기안				○ ○	
	37. 명예퇴직대상자 심의요구	기안				○	
	38. 지방공무원 전보 사전 심의요구 가. 6급이상 공무원 나. 7급이하 공무원	기안 기안				○ ○	○
	39. 근속승진 및 우대승진 대상자 심의요구	기안				○	
	40. 지방공무원 임용(승진, 전보, 전임, 전출, 징계) 가. 6급이상공무원 나. 7급 이하 공무원		기안 기안			○ ○	○
	41. 대우공무원 선발	기안		○			
	42. 지방공무원 임용(교육과전) 가. 5급이상공무원 나. 6급 이하 공무원	기안 기안			○	○	
	43. 지방공무원 전출입 동의 가. 6급이상공무원 나. 7급 이하 공무원	기안 기안				○	○
	44. 직위해제	기안					○
	45. 근무성적 평정 및 서열 명부작성 가. 5급 이상 공무원 나. 6급 이하 공무원 및 기능직 공무원		기안	기안		○	○
	46. 자체교육훈련 가. 외국어교육실시계획 수립 나. 산업체 위탁교육계획 수립 다. 각종 직무교육 계획 라. 각종 직무교육실시 결과보고	기안 기안 기안 기안			○ ○ ○ ○		
	47. 사기진작 가. 장기재직자 해외연수계획 수립 나. 산업시찰 실시계획 수립 라. 산업시찰 결과보고		기안 기안 기안		○		○ ○
	48. 회계직 등 재정보증			○			
	49. 경력평정 가. 평정자 나. 확인자	기안 기안		○	○		
	50. 승진후보자 명부작성 및 조정 가. 5급이상 공무원 나. 6급이하 공무원 및 기능직 공무원		기안	기안		○	○
	51. 회계직 공무원 임용	기안			○		
	52. 호봉승급	기안		○			
	53. 비밀취급인가 가. 비밀취급 인가 및 인가증 발급 나. 회수증 파기	기안 기안	○ ○		○		
	54. 공무원증 발급 및 관리	기안	○	○			
	55. 정부포상 및 장관표창 추천	기안				○	
	56. 기타 인사관리 가. 인사통계 및 인사자료 관리 나. 신원조사 의뢰 및 관리	기안 기안	○	○			
	57. 공무원연금 및 건강보험 가. 공무원요양 및 승인 신청	기안		○			

실·과별	단위사무명	담당자		실·과장	국장	부구청장	구청장
		실무급	담당급				
	나. 연금 급여 청구	기안		○			
	다. 건강보험관리	기안		○			
	라. 공무원 임대주택관리	기안		○			
	58. 무기계약(기간제)근로자 4대보험 관리	기안	○				
	59. 표창						
	가. 구청장 표창계획 수립	기안				○	
	나. 모범공무원등 표창대상자 추천	기안		○			
	다. 표창장, 상장 수여	기안			○		
	60. 자치단체간 협의(단체장협의회 등)						
	가. 협의회 운영계획	기안					○
	나. 협의회 운영	기안			○		
	다. 자치단체간 일반업무	기안		○			
	61. 국내·외 연수 및 견학						
	가. 국내·외 연수, 견학, 방문 기본계획		기안				○
	나. 국내·외 연수, 견학, 방문 세부사항	기안		○			
	다. 국내·외 연수, 견학, 방문 결과보고	기안			○		
	62. 해외선진문화체험						
	가. 해외선진문화체험 실시계획 수립	기안					○
	나. 해외선진문화체험 결과보고	기안			○		
	63. 다면평가						
	가. 다면평가위원 추천	기안		○			
	나. 다면평가위원 선정	기안				○	
	다. 다면평가 시행 및 결과보고	기안				○	
	64. 성과상여금						
	가. 성과상여금 지급계획 수립	기안					○
	나. 성과상여금 다면평가위원 선정	기안			○		
	다. 성과상여금 지급 순위명부 결정요구	기안			○		
	라. 성과상여금 지급	기안			○		
	65. 계약직공무원						
	가.근무실적평가계획수립	기안					○
	나. 성과목표평가서 심사의뢰	기안		○			
	다.채용기간연장또는계약서체결	기안		○			
	라.채용또는계약해지	기안					○
	66. 국내 교류추진						
	가. 국내 교류도시간 일반업무	기안		○			
	나. 국내 교류도시간 경미한 연락업무	기안	○				
	67. 유관기관 협력업무						
	가. 기본계획		기안				○
	나. 중요 협력사무	기안			○		
	다. 일반 협력사무	기안		○			
	68. 기타 대외적인 업무						
	가. 공무원국외여행 허가						
	(1) 5급 이상	기안					○
	(2) 6급 이하	기안				○	
	나. 관계기관 협의	기안		○			
	다. 기타 경미한 대외업무	기안	○				
	69. 공무원 단체 협조						
	가. 종합계획 수립	기안					○
	나. 주요업무 협조 및 조정	기안			○		
	다. 세부계획 수립 및 집행	기안		○			

실·과별	단위사무명	담당자		실·과장	국장	부구청장	구청장
		실무급	담당급				
	라. 기타 일반적인 사항	기안		○			
	70. 공무원노조지원						
	가. 각종행사 및 의식	기안		○			
	나. 노조관련 정보수집 및 제반사항	기안		○			
	71. 노조관련 교육·연수·홍보계획 수립						
	가. 교육·연수 및 홍보계획	기안			○		
	나. 세부 집행사항	기안		○			
	72. 단체교섭 및 단체협약 체결						
	가. 단체협약 체결	기안					○
	나. 단체교섭 협약 메뉴얼 작성 및 자료준비	기안		○			
	73. 공무원 취미모임 육성						
	가. 종합계획 수립	기안			○		
	나. 세부계획 집행	기안			○		
	다. 각종 자료수집 및 운영	기안		○			
	74. 북한이탈주민 거주지 보호						
	가.거주지보호를위한실태조사및거주지보호 대장의 작성관리에 관한 사항	기안		○			
	나.지역사회에 관련된 각종정보·자료의제공등 보호대상자의 지역사회 편입지원에 관한사항	기안		○			
	다.지역사회내사회복지서비스기관과의연계에 관한 사항	기안		○			
	라. 기타 거주지에서 자립·정착에 관련된 사항	기안		○			
	75.민방위업무의운영						
	가.민방위계획수립		기안			○	
	나.동및직장민방위대운영지도	기안		○			
	76.민방위업무무지도감독및연구						
	가.민방위대검열계획수립	기안		○			
	나.민방위업무연구과제발표계획수립	기안		○			
	77. 민방위업무 홍보	기안		○			
	78. 민방위사태 발생시 동원 및 복구지원						
	가.피해복구지원계획수립		기안			○	
	나.관계부서협의	기안		○			
	다.피해복구지원	기안		○			
	라.민방위대동원			기안		○	
	79.인력동원						
	가.인력동원자원조사	기안	○				
	나.인력동원자원관리	기안		○			
	다.인력동원자원정비	기안	○				
	라. 인력동원 집행에 관한 사항		기안	○			
	마. 인력동원 실제훈련 계획수립 및 시행	기안			○		
	바.인력동원실제훈련사후보고	기안		○			
	80. 비상대비						
	가.충무계획기본지침작성		기안			○	
	나.충무계획조정	기안			○		
	다.비상대비훈련계획수립	기안			○		
	라.비상대비훈련결과보고	기안			○		
	마.전시행동요령계획수립	기안			○		
	바.교육	기안		○			
	사.유관기관협조	기안		○			
	81.민방위동원계획수립및결과보고	기안			○		

실·과별	단위사무명	담당자		실·과장	국장	부구청장	구청장
		실무급	담당급				
	82.을지연습 가.종합계획수립 나. 준비사항 보고회 개최 다.문제점및진도보고 라.강평회개최 마.을지연습사후보고	기안 기안 기안 기안		기안     	 ○ ○ ○ ○	○	
	83. 민방위대 교육강사 위 · 해촉 및 간담회 개최		기안	○			
	84. 민방위 과태료 대상자 조치	기안		○			
	85.주민신고조직운영 가.자체계획수립시행 나.주민신고망조직개선 다.주민신고요원교육 라.주민신고체제점검 마.주민신고모범자표창	기안 기안 기안 기안		 ○ ○ ○ ○	○		
	86.민방위시설장비 가. 민방위시설 설치 나. 민방위시설 및 장비 지도감독 다.주요시설보호계획 라.화생방장비관리		기안 기안 기안	 ○ ○ ○	○ ○ ○		
	87.핵및화생방방호에관한사항	기안			○		
	88.민방위대원교육및민방위훈련 가.민방위날훈련및훈련계획수립 나.교육계획수립 다.중앙민방위학교교육 라.등화관제및음향관제 마. 민방위 현지교육 이수자통보 처리	기안 기안 기안 기안	기안   ○	 ○ ○ ○	○ ○		
	89.민방위대조직편성 가.직장,지역대관리 나. 기술지원대, 화생방분대, 수방기동대, 기동분대 편성 다. 민방위대 자원조사 및 보고 라. 민방위대 지도점검 마. 시범 민방위대 지정 바. 시범 교육 실시 사. 민방위대 지정 및 해제 아. 민방위 편성이동통보 처리	기안 기안 기안 기안 기안 기안 기안		○ ○ ○ ○ ○ ○ ○	○		
	90. 공익근무요원 관리 가. 공익근무요원 배정요청 계획수립 나. 공익근무요원 소요예산 확보 다. 공익근무요원 복무교육 라. 휴가(연가, 병가, 공가)등의 관리 마. 신상이동(복무이탈, 근무태만, 구속)보고	기안 기안 기안 기안 기안	○  ○ ○	○ ○  ○			
	91. 한국자유총연맹 활동 지원	기안		○			

실·과별	단위사무명	담당자		실·과장	국장	부구청장	구청장
		실무급	담당급				
일자리 창출과	1. 지역일자리 창출에 관한 업무		기안				○
	가. 일자리창출 종합계획 수립	기안			○		
	나. 일자리창출을 위한 시책개발 및 추진계획 수립	기안			○		
	다. 청년일자리사업 관련 업무	기안		○			
	라. 청년창업 및 취업지원	기안		○			
	마. 지역일자리공시제 년도별 추진계획 수립	기안		○			○
	바. 지역일자리공시제 시행 및 관리	기안		○			
	사. 지역맞춤형일자리창출 지원사업 추진계획 수립	기안		○	○		
	아. 지역맞춤형 일자리창출 지원사업 시행 및 관리	기안		○			
	2. 고용촉진훈련						
	가. 고용촉진훈련계획	기안			○		
	나. 훈련 실적 보고	기안	○				
	다. 훈련생 관리 및 직업훈련기관 지도감독	기안		○			
	라. 고용촉진 훈련기관 추천	기안		○			
	마. 고용촉진훈련기관추천선발심의개최	기안			○		
	바. 고용촉진 훈련생 선발	기안		○			
	사. 고용촉진 훈련생 위탁	기안		○			
	아. 고용촉진훈련 홍보	기안		○			
	3. 실업대책		기안				
	가. 실업대책 종합기획 조정				○		
	나. 실업 분기 보고	기안		○			
	다. 청년 공공기관 인턴십 수요조사	기안		○			
	라. 청년 공공기관 인턴십 근무자 관리	기안		○			
	4. 고용관련 기관간 연계사업	기안			○		
	5. 사회적기업 육성 지원정책 시행						
	가. 사회적기업 육성계획 수립	기안					○
	나. 사회적기업 육성위원회 운영	기안				○	
	다. (예비)사회적기업 재정지원 및 관리	기안		○			
	라. 사회적기업 교육 및 홍보사업 지원	기안		○			
	마. 사회적기업 생산품/서비스 우선구매	기안	○				
	바. 사회적기업 네트워크 구축 및 연계추진	기안	기안	○			
	사. 중구형 사회적기업 지정 및 취소	기안				○	
	아. 중구형 사회적기업 지정 재정지원 협약	기안		○			
	자. 사회적기업 운영실태 지도점검	기안		○			
	차. 사회적기업 지정신청 및 접수	기안		○			
	6. 마을기업 육성사업						
	가. 마을기업 공모 및 발굴	기안		○			
	나. 마을기업 육성사업 선정 및 추천	기안				○	
	다. 마을기업 보조금 교부 및 관리	기안		○			
	라. 마을기업 수행단체 관리	기안		○			
	마. 마을기업 지정신청 및 접수	기안		○			
	7. 직업소개소 관리						
	가. 직업소개소 등록	기안		○			
	나. 직업소개소 변경등록	기안		○			
	다. 직업소개소 폐지	기안	○				
	라. 직업소개소 지도 점검	기안		○			
	마. 직업소개소 행정처분	기안		○			
	바. 직업소개소 반기 실적 보고	기안		○			
	사. 직업소개소 사업자 교육 훈련	기안		○			

실·과별	단위사무명	담당자		실·과장	국장	부구청장	구청장
		실무급	담당급				
	아. 타시도 시군구 직업소개소 신규/변경등록 결격사유조회	기안	○				
	자. 타시도 시군구 직업소개소 신규/변경등록/ 폐업수리통보	기안	○				
	차. 타시도 시군구 직업소개소 행정처분통지	기안	○				
	8. 취업정보센터 운영 및 구인·구직 관리						
	가. 구인·구직 현황 파악	기안	○				
	나. 구인·구직의 개척 및 구직 알선	기안	○				
	다. 취업정보센터의 활성화 방안 수립	기안		○			
	라. 취업정보소식지 발간	기안		○			
	9. 공공근로사업						
	가. 공공근로사업 계획 수립		기안		○		
	나. 공공근로사업 유형 개발		기안		○		
	다. 공공근로사업 신청자 모집	기안		○			
	라. 공공근로사업 수요조사	기안	○				
	마. 공공근로사업추진위원회의 개최 및 결과보고	기안			○		
	바. 공공근로사업 선발 및 배치 등 인력관리	기안			○		
	사. 공공근로사업 포기자 충원배치	기안		○			
	아. 공공근로사업 사업장관리지도·점검	기안		○			
	자. 공공근로사업 예산관리	기안		○			
	차. 공공근로사업 4대보험 등 재해자 관리	기안		○			
	카. 공공근로사업 홍보	기안	○				
	타. 공공근로사업 안전교육	기안		○			
	10. 지역공동체일자리사업						
	가. 지역공동체일자리사업 추진 계획 수립		기안				○
	나. 지역공동체일자리사업 수요조사 및 사업선정	기안		○			
	다. 지역공동체일자리사업 참여자 선발	기안		○			
	라. 지역공동체일자리사업 참여자 관리	기안		○			
	마. 지역공동체일자리사업 안전교육	기안	○				
	바. 지역공동체일자리사업 4대보험 관리	기안	○				
	사. 지역공동체일자리사업 참여자 산업재해 관리	기안			○		
	아. 지역공동체일자리사업 예산관리	기안		○			
	11. 노동행정						
	가. 노동조합 지도 육성	기안			○		
	나. 임금체불 현황보고	기안					
	다. 근로자 복지시설 관리		기안	○			
	라. 노동조합설립 및 해산신고	기안		○			
	마. 노동조합 변경신청	기안		○			
	바. 노동쟁의 발생신고 처리	기안			○		
	사. 직장폐쇄 신고 수리	기안		○			
	아. 노동쟁의 행위신고 수리	기안			○		
	자. 노동조합총회및대의원회결과보고	기안		○			
	차. 노동조합의 단체교섭권한 위임결과 보고	기안		○			
	카. 노동조합 총회(대의원회) 소집 신고	기안		○			
	타. 규약의 변경, 보완명령 및 결의처분의 시정명령 처리	기안		○			

– 234 –

실·과별	단위사무명	담당자		실·과장	국장	부구청장	구청장
		실무급	담당급				
	17. 통합재무보고서 작성	기안					○
	18. 자산·부채실사						
	가. 자산·부채실사 추진계획 수립	기안			○		
	나. 자산·부채실사 결과 보고	기안			○		
	19.복식부기시스템운영						
	가. 복식부기시스템 운영관리	기안		○			
	나. 복식부기시스템 운영교육	기안		○			
	20. 복식부기회계처리 승인	○					
	21. 물품관리						
	가. 물품수급 관리계획		기안		○		
	나. 물품조달 및 출납보관	기안	○				
	다. 물품분류	기안		○			
	라. 물품증감 및 현재액 보고	기안		○			
	마. 물품증여 및 양여	기안			○		
	바. 물품관리 및 사용전환	기안		○			
	사. 물품정수책정 및 배정	기안			○		
	22. 불용결정						
	가. 불용처분결정	기안			○		
	나. 소요조회실시	기안		○			
	다. 불용물품매각처리 및 통보	기안		○			
	23. 재물조사						
	가. 계획수립	기안			○		
	나. 지도점검	기안			○		
	다. 결과보고	기안			○		
	24. 국·공유재산관리(단, 무상양여토지 제외)						
	가. 공유재산관리계획 수립		기안				○
	나. 공유재산조례개정		기안				○
	다. 공유재산취득·처분 심의	기안				○	
	라. 공유재산취득		기안				○
	(1) 중요공유재산	기안				○	
	(2) 일반공유재산	기안				○	
	(3) 가격결정	기안			○		
	(4) 계약체결	기안			○		
	마. 공유재산매각		기안				○
	(1) 중요공유재산	기안				○	
	(2) 일반공유재산	기안				○	
	(3) 매각신청	기안		○			
	(4) 입찰공고 및 가격결정	기안			○		
	(5) 매각통보	기안		○			
	(6) 매매계약	기안		○			
	바. 공유재산 대부, 사용허가						
	(1) 대부 및 사용·수익허가	기안		○			
	(2) 대부사용허가 신청	기안		○			
	(3) 대부사용허가 가격결정	기안		○			
	사. 국유재산관리						
	(1) 국유재산관리계획수립 및 변경	기안			○		
	(2) 국유재산관리계획승인신청 및 결과보고	기안			○		
	아. 국유재산매각						
	(1) 매각신청	기안		○			
	(2) 매각가격 결정	기안			○		

실·과별	단위사무명	담당자		실·과장	국장	부구청장	구청장
		실무급	담당급				
	(3)매각통보	기안		○			
	(4) 매매계약	기안		○			
	자. 국유재산대부, 사용허가						
	(1) 신규대부						
	(가) 수익계약대상	기안		○			
	(나) 입찰계약대상	기안			○		
	(2) 재대부	기안		○			
	(3) 무상대부	기안			○		
	(4) 대부가격 결정	기안		○			
	차. 국·공유재산 재산관리관 지정	기안			○		
	카. 국·공유재산 실태조사	기안		○			
	타. 용도폐지 재산인수인계지시	기안		○			
	파. 등기업무	기안		○			
	하. 무단점유 변상금 부과						
	(1) 부과결정	기안		○			
	(2) 예고문	기안		○			
	거. 징수결정 및 결손처분						
	(1) 건당 500만원 이하	기안		○			
	(2) 건당 500만원 이상(재대부, 재사용·수익허가, 일반 변상금 제외)	기안			○		
	너. 매도증서 및 위임장 발부	기안		○			
	더. 관리전환	기안		○			
	러. 관리업무 질의	기안		○			
	머. 시가감정 및 측량의뢰	기안		○			
	버. 소관청조회	기안		○			
	서. 기관연장승인	기안		○			
	어. 기 타						
	(1) 제증명 발급의뢰	기안	○				
	(2) 통계작성	기안		○			
	(3) 관리업무 제도개선	기안		○			
	(4) 세외수입 납부독촉 및 압류	기안		○			
25.	은닉 국·공유재산 색출						
	가.무주부동산공고	기안			○		
	나. 소유권 말소 소송	기안			○		
	다. 은닉재산 신고 보상금 지급 및 신청	기안			○		
	라. 은닉재산 색출업무 지도감독	기안			○		
	마. 은닉재산 접수상황 보고	기안		○			
	바. 은닉재산 신고 접수 교부	기안		○			
26.	공제업무처리						
	가. 공제업무 건물·시설물조사	기안		○			
	나. 증·감 파악등 등록실시	기안		○			
	다. 공제회비납부	기안		○			
27.	차량관리						
	가. 차량관리 및 운용계획 수립		기안		○		
	나. 차량정수 배정승인	기안			○		
	다. 차종, 차량번호 교체 신청 및 조정승인	기안		○			
	라. 차량구입 및 관리전환	기안			○		
	마. 차량폐차 결정 및 처분	기안			○		
	바. 차량등록 말소 및 운영상황 보고	기안		○			
28.	차량운행통제						

실·과별	단위사무명	담당자		실·과장	국장	부구청장	구청장
		실무급	담당급				
	가. 일일배차 결정 및 명령	기안	○				
	나. 유류지급 기준량 책정	기안	○				
	다. 유류배정 및 주유권 발급	기안	○				
	라. 관내외 운행 승인	기안	○				
	29. 운전원 관리						
	가. 운전원 관리지정 및 지도감독	기안	○				
	나. 주간, 월간 차량점검 확인	기안	○				
	다. 차량운행일지 점검 확인	기안	○				
	30. 구(의회)청사 관리						
	가. 구(의회)청사 소규모 보수공사						
	(1) 보수공사 계획 수립	기안			○		
	(2) 보수공사 시행	기안		○			
	나. 구(의회)청사시설물(기계,도시가스,수도등) 시설관리						
	(1) 개·보수 계획 수립	기안			○		
	(2) 개·보수 공사 시행	기안		○			
	(3) 청사 공공요금 관리	기안	○				
	다. 구청사 소방관리						
	(1) 연간 소방계획 수립		기안			○	
	(2) 소방훈련·교육계획 수립 및 시행	기안			○		
	(3) 방화관리자 선임	기안			○		
	(4) 소방시설 점검	기안		○			
	라. 청사 에너지 절약계획 추진						
	(1) 청사 에너지 절약계획 수립	기안			○		
	(2) 에너지 절약사업 시행 및 점검	기안		○			
	마. 구청사 각종 안전관리자 선임 및 해임	기안			○		
	바. 청사 시설 및 청소 위탁(용역)관리						
	(1) 시설 및 청소 위탁(용역)계획 수립		기안			○	
	(2) 시설 및 청소 위탁(용역)계약 체결	기안		○			
	(3) 위탁업체직원복무관리 (일일 근무일지 등 확인 및 점검)	기안	○				
	31. 구본청 전기관련 사무						
	가. 전기공사 및 설계용역 감독	기안		○			
	나. 자가용전기설비 자체감리		기안	○			
	다. 전기자체 감리원 배치(변경) 신고		기안	○			
	라. 전기안전관리자 선임(변경) 신고		기안	○			
	마. 부서별 전기업무 협의		기안	○			
	32. 영조물 관리						
	가. 공용의청사신축·증축·개축·대수선·보수공사등 설계·공사 감독 및 준공검사	기안		○			
	나. 구소유공공용건축물공사설계·공사감독및 준공검사	기안		○			

실·과별	단위사무명	담당자		실·과장	국장	부구청장	구청장
		실무급	담당급				
세 무 과	1. 세무행정의 종합기획·조정 및 통제	기안	기안		○		
	2. 지방세제도개선에 관한 업무				○		
	3. 과세자료수집						
	가. 수집계획수립	기안		○			
	나. 제세 직권 등재	기안	○				
	다. 각종재산및과세자료감정의뢰	기안	○				
	라. 과세대장정리및보안관리	기안	○				
	마. 납세관리인선정및변경	기안		○			
	바. 유관기관 자료수집 및 통보	기안		○			
	사. 과세자료 주민전산 조회 의뢰	기안		○			
	4. 부과및징수						
	가. 부과·징수 계획 수립 및 구세 목표액 책정	기안			○		
	나. 자진신고납부 세목에 대한 징수결의	기안		○			
	다. 직권고지에 대한 징수결의						
	(1) 결의서 건당 400만원 미만	기안		○			
	(2) 결의서 건당 400만원 이상	기안			○		
	라. 고지서 발송 및 공시송달	기안		○			
	마. 징수유예 및 기한연장	기안			○		
	바. 가산금조정결의	기안		○			
	사. 자진신고납부 세액계산서 접수	기안	○				
	아. 납기전징수결정	기안	○				
	자. 제2차 납세의무자 지정	기안		○			
	차. 취득세, 등록면허세(등록) 일일대사 보고	기안	○				
	카. 취득세 일일대사 월간실적 보고	기안		○			
	5. 면세및감면						
	가. 재해감면	기안			○		
	나. 감면결의						
	(1) 결의서 건당 400만원 미만	기안		○			
	(2) 결의서 건당 400만원 이상	기안			○		
	다. 지방세비과세·감면신청접수처리						
	(1) 건당 1억원 미만	기안		○			
	(2) 건당 1억원 이상	기안			○		
	6. 지방세구제제도						
	가. 이의신청·과세전적부심사·심사청구진달	기안		○			
	나. 이의신청·과세전적부심사결정	기안			○		
	다. 이의신청·과세전적부심사보정요구	기안		○			
	라. 감사원심사청구진달	기안		○			
	마. 행정소송수행	기안		○			
	7. 일반세정						
	가. 재산조회 및 회보	기안	○				
	나. 납세홍보	기안	○				
	다. 세표작성 및 통계	기안		○			
	라. 지방세에 관한 조례 제·개정	기안					○
	마. 지방세 납부제도 운영						
	(1) 자동이체 납부제도	기안	○				
	(2) 신용카드 납부제도	기안	○				
	바. 요금후납 우편물 발송	기안	○				
	8. 지방세전산화추진						
	가. 세무전산일만	기안		○			
	나. 세무전산 프로그램 설치 및 유지보수	기안		○			

실·과별	단위사무명	담당자		실·과장	국장	부구청장	구청장
		실무급	담당급				
	9.재산세부과						
	가. 과세자료 조사계획 수립	기안	기안		○		
	나. 토지, 건축물, 시설물, 선박, 항공기 일제조사	기안	○	○			
	다.재산세과세대장정리	기안			○		
	라. 과세시가 표준액 결정 (건축물,선박,항공기,기타물건)	기안			○		
	마.재산세물납허가	기안		○			
	바. 재산세 분납허가	기안		○			
	10.세무조사						
	가. 세무조사 종합계획 수립		기안		○		
	나. 법인에 대한 세무조사	기안		○			
	다. 세원조사 실적 보고	기안		○			
	라. 기타 세무조사 계획	기안		○			
	마. 탈세정보 수집 및 처리	기안		○			
	11.세수집계및보고						
	가. 징수상황 보고 및 세입전망 분석	기안			○		
	나.제세과징현재표작성	기안	○				
	다.집계표정리	기안	○				
	라.세입년도및과목정정	기안		○			
	마. 지방세 수입 및 결산	기안		○			
	12.구공과금수납						
	가.수납대행계약	기안			○		
	나.수납기관지도·감독	기안		○			
	13. 구 금고 선정						
	가.구금고계약및경신		기안				○
	나.구금고검사및감독	기안		○			
	14.수입금예치및관리	기안		○			
	15. 지방세 환급금 반환결의						
	가. 결의서 건당 1천만원 미만	기안		○			
	나. 결의서 건당 1천만원 이상	기안			○		
	16. 세외수입						
	가. 세외수입 징수계획 수립		기안		○		
	나.과년도세외수입부과·징수	기안		○			
	다. 수입에 관한 총괄 및 취합보고	기안			○		
	라. 세입결산 및 현재표에 관한 사항	기안		○			
	마. 기부금품 모집 및 통제	기안			○		
	바. 제증명 수수료 징수요율 조정	기안			○		
	사. 제증명 등 수수료 징수조례 제·개정	기안					○
	아. 채권관리 및 보고	기안		○			
	17.자금관리						
	가.자금수급관리계획	기안		○			
	나.자금배정	기안		○			
	다.자금차입신청	기안			○		
	라.회계간자금전용	기안			○		
	18. 수입증지 수불						
	가.수입증지판매월보	기안	○				
	나. 수입증지 제조 신청	기안	○				
	19. 지방세 체납관리						
	가. 지방세 체납정리 계획 수립	기안			○		
	나. 자동차 번호판 영치	기안		○			

실·과별	단위사무명	담당자		실·과장	국장	부구청장	구청장
		실무급	담당급				
	다. 독촉 및 납세담보	기안		○			
	라. 공공기록정보 등록(해제)	기안		○			
	마. 경락대금 교부신청 및 수령	기안		○			
	바. 지방세 징수촉탁 처리	기안		○			
	사. 관허사업 제한	기안		○			
	아. 체납액 온라인 송금 납부	기안	○				
	자. 체납자 출국금지 및 검찰고발	기안		○			
	차. 지방세 징수포상금 지급	기안		○			
	20.압류및결손처분						
	가. 압류 등기(등록) 및 해제	기안		○			
	나. 결손처분						
	(1) 결의서 건당 400만원 미만	기안		○			
	(2) 결의서 건당 400만원 이상	기안			○		
	21.압류재산공매의뢰및처분	기안		○			
	22. 경영수익 사업 추진						
	가.사업계획수립		기안		○		
	나.사업추진실적보고	기안		○			
	23. 지방세 제증명 발급	기안	○				
	24. 개별주택 가격에 관한 사항						
	가. 개별주택 특성조사 및 홍보계획	기안		○			
	나. 개별주택 가격 산정·통지	기안		○			
	다. 가격열람 및 의견 청취	기안		○			
	라. 주택가격결정·공시	기안				○	
	마. 이의신청 결정	기안				○	
	바. 주택가격 확인서 발급	기안	○				
	25. 지방세 지출예산 제도 운영						
	가. 비과세·감면 현황 작성 보고	기안		○			
	나. 홈페이지 등 공시	기안			○		
	다. 지방세 지출보고서 작성 및 의회 제출	기안				○	

실·과별	단위사무명	담당자		실·과장	국장	부구청장	구청장
		실무급	담당급				
민원여권과	1. 민원처리 (공통)						
	가. 각종 신청·신고민원	기안	○				
	나. 창구 즉결민원						
	(1) 문서배부	○					
	(2) 어디서나민원 교부 및 발급	○					
	(3) 주민등록 등·초본 발급 및 열람	○					
	(4) 인감증명 발급(내국인, 외국인)	○					
	(5) 가족관계등록부 및 제적의 발급 및 열람	○					
	(6) 개별공시지가 발급 및 열람	○					
	(7) 건축물대장 발급 및 열람	○					
	(8) 토지이용계획확인원 발급 및 열람	○					
	(9) 지적공부 발급 및 열람	○					
	(10) 즉결민원 문서신청	기안	○				
	(11) 각종 공부조회 및 확인	기안	○				
	(12) 지적측량기준점성과 발급 및 열람	○					
	2. 과태료·부담금·이행강제금 (공통)						
	가. 부과 및 징수	기안		○			
	나. 가산금 조정	기안		○			
	다. 물납·분납·연기 허가	기안		○			
	라. 이의신청	기안		○			
	마. 징수독촉	기안	○				
	바. 채납처분	기안		○			
	3. 각종 통계보고 (공통)						
	가. 일일결산(발급대장)	기안	○				
	나. 월보·분기보·년보	기안		○			
	4. 공부정리확인 및 전산처리 (공통)						
	가. 가족관계등록부 및 제적부 정리	기안	○				
	나. 주민등록 정리	기안	○				
	5. 공인관리						
	가. 공인 사용·사전날인 및 폐기	기안		○			
	나. 공인 재등록	기안		○			
	다. 공인 신조·개각·폐기	기안			○		
	라. 폐기공인 이관	기안		○			
	마. 공인(신조·개각·폐기)에 따른 공고	기안		○			
	6. 무인민원발급창구 운영						
	가. 무인민원발급창구 종합운영 추진 계획	기안			○		
	나. 무인민원발급창구 유지보수 및 보안관리	기안		○			
	다. 무인민원발급 창구 증지수입 일일결산	기안	○				
	7. 민원행정 일반						
	가. 민원행정 종합추진계획		기안			○	
	나. 민원사무편람 정비	기안			○		
	다. 민원실 환경개선 추진	기안		○			
	라. 기타 민원행정 일반사항	기안		○			
	8. 민원1회 방문처리제 운영						
	가. 종합계획 수립 및 시행	기안			○		
	나. 사전심사제도 운영	기안		○			
	다. 실무종합심의회 운영	기안		○			
	라. 민원조정위원회 운영		기안			○	
	마. 민원서류 처리기간 경과 독촉장 발부	기안		○			
	바. 민원서류 접수 및 이송	기안	○				

실·과별	단위사무명	담당자		실·과장	국장	부구청장	구청장
		실무급	담당급				
	사. 중간통보제 실시	기안		○			
	9. 민원후견인제 운영						
	가. 종합계획 수립 및 시행	기안		○			
	나. 민원후견인 지정	기안		○			
	10. 친절봉사행정 추진						
	가. 친절운동 종합계획	기안			○		
	나. 공직자 친절교육 실시	기안			○		
	다. 행정서비스 이행실태(전화·대민친절도)점검	기안			○		
	라. 친절공무원 표창	기안		○			
	11. 종합민원신고센터 운영						
	가. 현장민원 관내순찰 및 처리	기안	○				
	나. 생활민원 접수통보 및 관리	기안	○				
	다. 야간민원 접수통보 및 관리	기안	○				
	라. 종합민원 운영현황 보고	기안		○			
	12. 전자민원(민원24) 이용활성화 추진						
	가. 민원24창구 민원 및 어디서나민원 즉결처리	○					
	나. 민원24창구 및 대학민원 수수료 정산	기안	○				
	다. 인터넷제보 민원처리	기안	○				
	라. 통합창구의 각종 제증명 조회 및 회보	기안	○				
	마. 통합창구 증지수입 일일결산	기안	○				
	13. 행정사 업무						
	가. 행정사(신규·변경·폐업) 신고	기안	○				
	나. 행정사 지도·감독	기안		○			
	14. 주민등록 일반						
	가. 주민등록업무지침 및 계획 수립		기안		○		
	나. 주민등록지도·점검	기안		○			
	다. 주민등록일제정리계획수립	기안			○		
	라. 주민등록증 수령 및 배부	기안	○				
	마. 주민등록증 회수 및 파기	기안		○			
	바. 주민등록번호 조립부 배부	기안		○			
	사. 주민등록 서식 및 소모품 배부	기안	○				
	아. 인구현황 작성 및 제공	기안	○				
	15. 주민등록 전산정보자료 이용·활용 승인						
	가. 주민등록 전산자료 심사 및 결과통보	기안		○			
	나. 주민등록 사진자료 제공	기안	○				
	다. 주민등록사항 조회 및 회보	기안	○				
	16. 인감증명 사무						
	가. 인감증명발급 지도·점검 계획	기안		○			
	나. 인감(민원)담당 재정보증보험 가입	기안		○			
	17. 외국인 업무						
	가. 외국인 인감신고	○					
	나. 외국인 체류지 변경신고	○					
	다. 외국인 사실증명원 발급	○					
	18. 채무 불이행자 관리						
	가. 채무불이행자 명부 관리 및 비치	기안	○				
	나. 채무불이행자 명부 열람 및 등사	○					
	19. 우편물 관리						
	가. 우편물 요금 후납 관리	기안	○				
	나. 문서수발 및 우편물 관리	○					

실·과별	단위사무명	담당자		실·과장	국장	부구청장	구청장
		실무급	담당급				
	20. 기록물 관리						
	가. 기록물정리계획 수립	기안			○		
	나. 기록관리기준표 취합관리 및 조정	기안		○			
	다. 기록물평가심의회 운영	기안			○		
	라. 보존문서 관리 및 폐기문서 처리	기안		○			
	마. 보존문서 보존기간 변경	기안			○		
	바. 기록물 생산현황 작성보고 및 이관	기안		○			
	사. 보존문서 열람 및 대출	○					
	아. 비밀기록물 접수·발송	기안	○				
	자. 간행물관리 총괄	기안		○			
	카. 기록관 관리	기안	○				
	21. 기록관 및 기록관리시스템 운영관리						
	가. 기록관 및 기록관리시스템 운영관리계획 수립	기안		○			
	나. 구기록물 등록	기안		○			
	다. 기록물목록 관리	기안		○			
	라. 중요기록물 보존매체 수록	기안		○			
	22. 행정정보공개제도 운영						
	가. 행정정보공개에 관한 민원서류 접수	○					
	나. 정보공개심의위원회 운영		기안			○	
	다. 사전공개 정보목록 및 비공개대상정보 세부기준 관리	기안			○		
	라. 정보공개제도 운영에 관한 사항	기안		○			
	23. 행정자료실 운영						
	가. 행정자료실 운영관리계획 수립	기안		○			
	나. 행정자료 수집 및 관리	기안		○			
	다. 행정자료 폐기	기안			○		
	24. 가족관계등록업무 지침 및 계획	기안			○		
	25. 가족관계등록사무 처리						
	가. 일반가족관계등록신고	기안	○				
	나. 간이직권정정 및 기재허가	기안	○				
	다. 마멸제적의 재정비	기안		○			
	라. 정기 월보 작성 보고	기안	○				
	마. 가족관계등록제신고 해태자에 대한 최고	기안		○			
	26. 가족관계등록신고사항 처리 결과 통보						
	가. 주민등록지 통보	○					
	나. 재외공관 통보	기안	○				
	27. 가족관계등록전산 운영에 관한 사무						
	가. 가족관계등록 사용자 관리	기안	○				
	28. 각종법원보고						
	가. 가족관계등록관장자 취임 보고	기안		○			
	나. 가족관계등록담당자 임명 보고	기안	○				
	다. 가족관계등록사무 대리 보고	기안	○				
	29. 상속세 및 증여세법 제 80조 통보	기안	○				
	30. 인구동태 전산입력 및 월보	○					
	31. 여권행정						
	가. 주요업무계획 수립		기안				○
	나. 수입대체경비 출납(영수필증 관리)	기안		○			
	다. 전산망 유지관리	기안		○			
	32. 일반여권 발급 접수 및 심사						
	가. 여권발급 신청 접수	○					

실·과별	단위사무명	담당자		실·과장	국장	부구청장	구청장
		실무급	담당급				
	나. 여권발급 신청서 심사						
	(1) 심사	기안	○				
	(2) 서류보완 등 미비사항 보완	○					
	(3) 신청서류 반송	기안		○			
	(4) 영수필증 환불	○					
	다. 여권 재발급						
	(1) 기간연장 재발급	○					
	(2) 기타 재발급(분실, 훼손, 개명 등)	○					
	33. 결격사유 조회 및 회보	기안	○				
	34. 선거권, 피선거권 자격 조회	기안	○				
	35. 수형인 및 선고문 관리	기안	○				

실·과별	단위사무명	담당자		실·과장	국장	부구청장	구청장
		실무급	담당급				
지 적 과	1.도로명주소사업업무총괄및종합계획수립			기안			○
	가.도로명주소사업종합계획수립						
	나.도로명주소위원회설치및운영		기안			○	
	2.도로명주소부여에관한업무						
	가. 도로구간 기초조사에 관한 사무	기안		○			
	나. 도로구간 설정 및 도로명 부여에 관한 사무	기안		○			
	다. 도로명 부여방법의 결정 및 부여에 관한 사무	기안		○			
	라. 도로명 및 건물번호 부여대장의 작성 및 비치	기안	○				
	마. 건물번호 부여 신청접수 및 처리에 관한 사무	기안	○				
	바. 도로명 기본도 작성에 관한 사무	기안	○				
	사. 도로명주소 고시 및 고지에 관한 사무	기안		○			
	아. 상세주소 부여에 관한 사무	기안		○			
	자. 국가기초구역에 관한 사무	기안		○			
	3.도로명주소시설물유지관리에관한업무						
	가.도로명주소시설물일제조사에관한사무	기안		○			
	나. 도로명판 및 건물번호판 제작 및 설치에 관한 사무	기안		○			
	다.도로명주소시설물유지관리위탁에관한사무	기안			○		
	라.도로명주소D/B구축및관리에관한사무	기안		○			
	마.도로명주소시설물을이용한광고에관한사무	기안		○			
	4.도로명주소사용자치원에관한업무						
	가.도로명주소전산프로그램유지보수	기안		○			
	나.도로명주소위치안내표기에관한사무	기안		○			
	다.도로명주소사용촉진지원에관한사무	기안		○			
	5.도로명주소자료제공에관한업무						
	가.도로명주소자료제공신청및심사에관한사무	기안		○			
	나.도로명주소자료제공및관리에관한사무	기안	○				
	6.국가주소정보시스템(KAIS) 운영						
	가. 변동자료 정리 및 신규등록에 관한 사무	기안		○			
	나. 오류사항 조사 및 정비에 관한 사무	기안		○			
	다.도로명주소전산자료제공에관한사무	기안		○			
	7.도로명주소홍보및안내						
	가. 안내지도 제작 및 보급에 관한 사무	기안		○			
	나.도로명주소홍보물제작및배포에관한사무	기안		○			
	다.도로명주소주민안내등에관한사무	기안		○			
	8.부동산중개업일반업무						
	가. 부동산중개업 신규 개설등록	기안		○			
	나.부동산중개업개설등록신청인및사용인의신원조회, 결격사유 조회	기안	○				
	다.부동산중개업이전신고	기안	○				
	라.부동산중개업휴·폐·재개업신고	○					
	마. 부동산중개업 휴업기간 연장 신고	○					
	바. 부동산중개업자의 사용인 신고	○					
	사. 인장등록(변경) 신고	○					
	아. 부동산중개업 업무(보증,보증변경) 설정 신고	○					
	자. 중개사무소등록증 재교부 신청	○					
	차. 중개사무소등록증 기재사항 변경 신고	○					
	카.부동산중개업현황협회통보	기안	○				
	9. 부동산중개업 지도·단속 업무						
	가.부동산중개업소지도·단속계획수립	기안			○		
	나.부동산중개업소행정처분						

실·과별	단위사무명	담당자		실·과장	국장	부구청장	구청장
		실무급	담당급				
	(1) 행정처분대상자 사전예고	기안		○			
	(2) 행정처분 통지 및 고발	기안		○			
	다.부동산중개업위반자신고포상금지급	기안		○			
10.	지적업무의 종합계획 수립 및 조정						
	가. 지적업무의 종합계획 수립			기안			○
	나.지적기준점성과관리및전수조사계획		기안		○		
11.	지적측량 성과검사에 관한 사항						
	가. 지적측량수행계획서 접수	기안		○			
	나. 지적측량성과검사 및 성과도 교부	기안		○			
	다. 지적측량검사정리부 작성 및 관리	기안		○			
	라. 지적측량결과도 보관 및 관리	기안		○			
	마. 지적측량장비운영 및 관리	기안		○			
12.	지적기준점 관리에 관한 사항						
	가. 지적기준점 고시 및 등록	기안		○			
	나. 지적기준점 성과검사	기안		○			
	다. 지적기준점 성과표 기록 및 관리	기안		○			
	라. 국가기준점 조사	기안		○			
	마. 지형지물 변동조사	기안		○			
13.	토지이동정리에 관한 사항						
	가. 토지이동정리 신청접수 및 정리	기안		○			
	나. 토지이동정리에 관련 협의	기안		○			
	다. 토지이동정리 통보	기안		○			
	라. 지적사무정리부 정리 및 관리	기안	○				
	마. 지적공부 보존관리에 관한 사항	기안		○			
	바. 토지이동신청 해태과태료 부과등에 관한 사항	기안		○			
14.	공유토지분할에 관한 업무						
	가. 공유토지분할위원회 운영관리에 관한 사무	기안		○			
	나.공유토지분할업무처리에관한사무	기안		○			
15.	토지표시변경 등기촉탁에 관한 사항						
	가. 등기촉탁서 작성 및 의뢰	기안	○				
	나. 등기필증 접수 및 송부	기안	○				
	다. 등기촉탁대장 관리 및 보존 등에 관한 사항	기안	○				
16.	소유권변동정리에 관한 업무						
	가. 등기필통지서 접수 및 정리에 관한 사무	기안	○				
	나. 소유권변동 정리처리에 관한 사무	기안	○				
	다. 등기필통지서보관 및 관리에 관한 사무	기안	○				
17.	지적전산일반						
	가. 일일마감 확인 및 보관관리에 관한 사무	기안	○				
	나. 오기정정확인 및 보관관리에 관한 사무	기안	○				
	다. 지적통계에 관한 사항	기안	○				
18.	부동산등기용 등록번호부여에 관한 업무						
	가. 부동산등기용등록번호 부여 및 변경에 관한 사무	기안	○				
	나. 부동산등기용등록번호 발급에 관한 사무	기안	○				
	다. 부동산등기용 등록번호 부여대장 관리에 관한 사무	기안	○				
19.	국토정보시스템운영에관한사무						
	가. 국토정보시스템 업무권한 관리	기안		○			
	나.지적전산정보이용신청서접수및자료제공	기안		○			
	다.조상땅찾기에관한사무	기안		○			

실·과별	단위사무명	담당자		실·과장	국장	부구청장	구청장
		실무급	담당급				
	20. 토지소유자 주소등록에 관한 업무 가. 미등기토지 소유자 주소등록에 관한 사무	기안		○			
	21. 지적행정시스템 운영에 관한 업무 가. 지적행정시스템 업무 권한 관리	기안		○			
	나. 지적전산자료 자료제공 심사 및 승인	기안		○			
	다. 지적전산자료자료제공및이용대장기록·관리	기안		○			
	22. 한국토지정보시스템(KLIS)운영에관한업무 가. KLIS서버관리및업무권한관리	기안		○			
	나. KILSdata오류조사및정리	기안	○				
	다. 한국토지정보시스템자료제공관련사무	기안		○			
	라. 토지정보검색시스템 운영관리에 관한 사무	기안	○				
	마. 토지행정지원시스템 운영관리에 관한 사무	기안		○			
	바. 지적공부관리시스템 운영관리에관한사무	기안		○			
	사. 연속편집도관리시스템 운영관리에관한사무	기안		○			
	아. 용도지역지구관리시스템 운영관리에 관한사무	기안		○			
	자. 지적측량관리시스템 운영관리에 관한사무	기안	○				
	23. 개별공시지가 가. 개별공시지가 조사계획 수립			기안			○
	나. 토지특성 조사	기안		○			
	다. 개별공시지가 산정	기안	○				
	라. 산정지가 검증	기안		○			
	마. 개별공시지가 의견제출	기안		○			
	바. 의견제출 지가검증	기안		○			
	사. 부동산평가위원회 운영	기안		○			
	아. 부동산평가위원 위·해촉	기안				○	
	자. 개별공시지가 결정·공시		기안			○	
	차. 개별공시지가 결정에 따른 통지	기안		○			
	카. 개별공시지가 정정	기안		○			
	타. 개별공시지가 정정 결정·공시		기안			○	
	파. 표준지공시지가 의견제출	기안		○			
	하. 표준지공시지가 선정협의	기안		○			
	거. 개별공시지가 인근지가 가격협의	기안	○				
	너. 이의신청 지가검증 및 처리	기안		○			
	더. 지가정보의 관련기관 조회·제공	기안	○				
	24. 개발부담금 부과·징수 가. 개발부담금 조사계획 수립	기안			○		
	나. 대상사업지 조사 및 결과보고	기안		○			
	다. 고지전 심사청구 및 결과통지	기안		○			
	라. 산출내역서 접수·처리	기안		○			
	마. 개발이익환수에 관한 법률위반자 고발	기안		○			
	25. 토지거래계약허가 가. 토지거래허가	기안		○			
	나. 토지거래허가 사후관리 (1) 토지거래계약허가사후조사계획수립	기안		○			
	(2) 토지거래계약허가 사후조사 현장확인 및 결과보고	기안		○			
	(3) 토지이용의무위반자에대한 이행강제금 부과	기안		○			
	(4) 토지거래계약허가위반자신고접수·조사	기안		○			
	(5) 토지거래계약허가위반자신고 포상금 지급	기안			○		

실·과별	단위사무명	담당자		실·과장	국장	부구청장	구청장
		실무급	담당급				
	26. 부동산실명법						
	가. 부동산실명법위반자 실태조사	기안		○			
	27. 부동산등기해태 과태료 부과징수	기안		○			
	28. 부동산실거래신고						
	가. 부동산실거래신고접수	○					
	나. 부동산실거래신고 단속						
	(1) 부동산실거래신고 가격 부적정자 조사	○					
	(2) 부동산실거래신고 부적정 정밀조사	기안		○			
	(3) 부동산실거래신고 부적정 정밀조사 결과 보고	기안		○			
	29부동산(중여,판결등)계약서검인						
	가. 부동산계약서 검인	○					
	30. 외국인 토지취득신고에 관한 업무						
	가. 외국인토지취득신고						
	(1) 외국인토지취득신고	○					
	(2) 외국인토지 계속보유신고	○					
	(3) 외국인토지취득허가	기안		○			

실·과별	단위사무명	담당자		실·과장	국장	부구청장	구청장
		실무급	담당급				
주민생활 지원과	1. 국 소관 업무의 종합조정			기안	○		
	2. 이웃돕기		기안		○		
	가. 사업계획 수립						
	나. 이웃돕기 지원	기안		○			
	3. 사회복지 기금 관리		기안		○		
	가. 사회복지기금 운용계획 수립				○		
	나. 사회복지기금 운용	기안					
	4. 주민소득지원 및 생활안정자금 관리						
	가. 용자대상자 상환금 관리	기안		○			
	나. 용자금 연체자 독촉 및 관리	기안		○			
	다. 기타 생활안정자금 관리에 관한 사항	기안		○			
	5. 국가보훈대상자 관리 및 지원	기안		○			
	6. 중구 보훈회관 운영 및 관리					○	
	가. 보훈회관 관리 운영계획 수립	기안				○	
	나. 보훈회관 민간위탁(시설관리 및 청소 용역) 시행	기안				○	
	다. 보훈회관 소규모 시설관리용역 등 시행	기안		○			
	7. 의사상자 지원에 관한 사항	기안		○			
	8. 국민기초생활보장수급자 관리		기안				○
	가. 국민기초생활보장사업계획 수립						
	나. 국민기초수급자 중지	기안			○		
	다. 특례수급자 심의결정	기안			○		
	라. 기초생활보장수급자 생계·주거급여 지원	기안		○			
	마. 기초생활보장수급자 교육급여 지원	기안		○			
	바. 기초생활보장수급자 장제·해산급여 지원	기안		○			
	사. 긴급 생계급여 지원	기안		○			
	아. 부정수급자 보장비용 징수	기안		○			
	자. 행려자 여비지급	기안		○			
	차. 부랑인 시설보호 요청	기안		○			
	카. 무연고사망자 처리 및 공고	기안		○			
	타.부랑인보호시설허가	기안			○		
	파. 부랑인 보호시설 지도 감독 및 지원	기안		○			
	9. 저소득 주민 전세자금 대상자 선정관리 및 추천	기안		○			
	10. 의료급여					○	
	가. 의료급여대상자 책정	기안		○			
	나. 의료급여대상자 관리	기안		○			
	다. 의료급여 심의에 관한 사항	기안					
	라. 의료급여대상자 전출·입 통보	기안	○				
	마. 의료급여증 발급	기안	○				
	바. 기타 의료급여에 관한 사항	기안		○			
	사. 의료급여 사례관리	기안		○			
	아. 의료급여일수 연장승인에 관한 사항	기안		○			
	자. 의료급여 상해외인에 관한 사항	기안		○			
	11. 의료급여 특별회계						
	가. 장애인 보장구 구입비 지급	기안		○			
	나. 의료급여 대불금 지급 및 상환에 관한 사항	기안		○			
	다. 기타 의료급여 기금에 관한 사항	기안			○		
	12. 긴급복지지원						
	가. 긴급복지지원대상자 선정 및 지원	기안		○			
	나. 긴급복지지원대상자 사후조사	기안		○			

실·과별	단위사무명	담당자		실·과장	국장	부구청장	구청장
		실무급	담당급				
	다. 긴급복지지원대상자 적정성 심의	기안		○			
13.	복지대상자 선정	기안		○			
	가. 국민기초수급대상자 선정	기안		○			
	나. 모부자·차상위계층 선정	기안		○			
	다. 복지대상자 선정 결과 통보	기안		○			
14.	자원봉사센터 운영	기안			○		
	가. 자원봉사활성화 기본계획 수립	기안			○		○
	나. 자원봉사센터 직원 채용	기안			○		
	다. 자원봉사센터 운영 지원 및 관리	기안			○		
	라. 자원봉사센터 지도점검 계획수립 및 결과 보고	기안			○		
15.	지역사회복지협의체 계획수립 및 운영	기안					○
	가. 지역사회복지협의체 구성 및 관리	기안					○
	나. 지역사회복지협의체 회의 개최 및 보고	기안					○
	다. 지역사회복지협의체 사업관리	기안		○			
16.	지역사회복지계획 수립 및 평가		기안				○
17.	희망복지지원 사업						○
	가. 희망복지지원사업 추진 종합계획 수립	기안					
	나. 지역사회서비스 자원 발굴계획 수립		기안		○		
	다. 사회복지통합서비스 전문요원 채용	기안			○		
	라. 통합사례관리 업무	기안		○			
18.	지역사회서비스투자사업						
	가. 지역사회서비스투자사업 추진계획 수립	기안			○		
	나. 지역사회서비스투자사업 예탁금 관리 및 지원	기안		○			
	다. 제공기관 신규등록 및 변경(폐업,휴업) 처리	기안		○			
	라. 제공기관 지도점검 계획수립 및 결과 보고	기안			○		
19.	종합사회복지법인 시설						
	가. 종합사회복지법인시설 허가	기안			○		
	나. 종합사회복지법인시설지도감독 및 보조금 지원	기안		○			
20.	자활사업						
	가. 자활지원계획 수립		기안		○		
	나. 조건부수급자 자활 의뢰	기안		○			
	다. 조건이행여부 확인 및 생계급여 중지	기안		○			
	라. 자활장려금 지원	기안		○			
	마. 자활근로사업민간위탁계약체결	기안			○		
	바. 지역자활센터 운영 지원 및 관리	기안		○			
	사. 지역봉사사업 운영 관리	기안		○			
	아. 자활근로 자체사업 운영 관리	기안		○			
	자. 기초생활보장기금 운영 관리	기안			○		
	차. 용자대상자 추천	기안		○			
	카. 생업자금 관리에 관한 사항	기안		○			
	타. 현물급여 집수리사업 추진계획 수립	기안			○		
	파. 현물급여 집수리사업 민간위탁 계약 체결	기안			○		
	하. 현물급여 집수리사업 만족도 조사	기안		○			
	거. 복권기금 가사·간병도우미 대상자 선정	기안		○			
	너. 복권기금 가사·간병도우미 수혜대상자 의뢰	기안		○			
	더. 가사·간병도우미 제공기관 등록	기안		○			

실·과별	단위사무명	담당자		실·과장	국장	부구청장	구청장
		실무급	담당급				
주민복지과	1. 노인복지			기안		○	○
	가. 노인복지사업 방침결정						
	나. 노인복지사업계획 수립		기안			○	
	다. 노인여가시설 등록 및 휴·폐지	기안		○			
	라. 노인일자리사업계획 수립		기안		○		
	마. 노인일자리참여대상자관리 및 인건비 지급	기안		○			
	바. 노인여가시설 운영 및 지도감독	기안		○			
	사. 노인건강증진	기안		○			
	아. 경로주간행사 계획	기안					○
	자. 효행자 발굴 및 포상	기안			○		
	차. 경로연금 대상파악 및 연금지급	기안		○			
	카. 모범경로당 운영	기안		○			
	타. 대한노인회중구지회 지원	기안		○			
	파. 경로교통수당지급	기안		○			
	하. 장수수당 지급	기안		○			
	거. 기초노령연금 운영 계획	기안					○
	너. 기초노령연금 지급	기안		○			
	더. 노인돌보미바우처 사업 추진	기안		○			
	러. 노인복지기금 운영	기안			○		
	머. 저소득노인 목욕비 지급	기안		○			
	버. 경로당 신축	기안					○
	서. 노인복지회관 운영				○		
	(1) 노인복지회관 운영계획 수립 및 홍보	기안					
	(2) 노인복지회관 운영관련 설문조사, 운영비 집행 및 청사관리	기안		○			
	(3) 노인복지회관 근무자 관리	기안	○				
	여.결식우려노인무료급식사업지원						
	(1) 경로식당 등록 및 신청	기안		○			
	(2) 관내 무료경로식당 실태조사 및 보조금 지원	기안		○			
	(3) 식사배달 실태조사 및 보조금 지원	기안		○			
	저. 기타 노인복지관련 업무추진	기안		○			
	2. 노인복지시설에 관한 권한						
	가. 노인복지시설의 허가 및 취소	기안		○			
	나. 노인복지시설의 폐지 및 휴지	기안		○			
	다. 노인복지시설의 보조금 교부 및 정산	기안		○			
	라. 노인복지시설에 관한 상담 및 입소조치	기안		○			
	마. 노인복지시설 운영 지원	기안		○			
	바.노인복지시설검사감독	기안		○			
	사.노인복지시설변경신고	기안		○			
	아.장기요양기관 설치 및 변경신고	기안		○			
	자.보장시설입소자및종사자보고	기안	○				
	차. 노인복지시설 지도감독 및 행정처분	기안		○			
	3. 매장 및 묘지등에 관한 사항						
	가. 영종공설묘지 조성 및 관리계획		기안				○
	나. 사설묘지(중증, 문중, 가족) 설치 허가	기안		○			
	다. 사설묘지(개인) 신고	기안		○			
	라. 사설화장장 및 사설납골당 설치허가	기안		○			
	마. 묘지 개장명령 및 개장허가	기안		○			
	바. 무연분묘의 정리	기안		○			

실·과별	단위사무명	담당자		실·과장	국장	부구청장	구청장
		실무급	담당급				
	4. 장례식장 영업에 관한 사항 가. 장례식장 현황 관리 및 각종보고 나. 장례식장 지도감독 및 행정처분	기안 기안		○ ○			
	5. 여성정책종합계획 수립 가. 여성정책종합계획수립 및 실시 나. 여성실시(충무)계획수립 다. 여성 사회교육 계획수립 및 실시	기안 기안	기안		○	○	
	6. 여성 능력개발 및 사회참여 확대 가. 각종위원회 여성참여 확대 나. 여성단체 육성 및 활동 지원 다. 모범여성단체장 표창 라. 여성공무원의 능력개발과 육성 마. 여성회관 운영 지원 바. 여성회관 지도·점검	기안 기안 기안 기안 기안 기안		○ ○ ○ ○ ○ ○	○ ○ ○		
	7. 여성주간행사 실시 가. 여성주간 운영 나. 여성주간 개최 계획 수립 다. 여성주간 개최 결과 보고	기안 기안	기안		○		○
	8. 양성평등 의식함양 가. 성인지 교육실시 나. 직장내 성희롱 예방교육 다. 성별영향분석평가	기안 기안	기안	○ ○	○		○
	9. 가정폭력방지 및 피해자보호 사업 가. 가정폭력방지시설 운영 지원 나. 가정폭력방지시설 운영 지도점검 다. 보조금 교부 및 정산	기안 기안 기안		○ ○ ○			
	10. 여성권의 증진사업 지원 가. 성매매 예방 및 여성복지 상담 나. 성폭력 예방 및 피해자 보호	기안 기안		○ ○			
	11. 한부모복지시설 운영 지원 가. 미혼모 시설 운영 지원 나. 미혼모 시설 운영 지도점검 다. 보조금 교부 및 정산	기안 기안 기안		○ ○ ○			
	12. 건강가정지원사업 가. 건강가정지원센터 운영 지원 나. 건강가정지원센터 운영 지도점검 다. 보조금 교부 및 정산 라. 건강가정지원 종합계획 수립 마. 민간위탁기관 선정계획 및 수립 바. 아이돌보미 지원사업	기안 기안 기안 기안 기안 기안		○ ○ ○ ○ ○ ○	○	○	
	13. 다문화가족지원사업 가. 추진계획수립 나. 다문화가족지원센터 운영 지원 다. 다문화가족지원센터 운영 지도점검 라. 보조금 교부 및 정산 마. 민간위탁기관 선정계획 및 수립	기안 기안 기안 기안 기안		○ ○ ○ ○ ○		○	
	14. 저소득한부모가족보호및지원사업 가. 실태(현황)조사 및 선정 나. 고등학생 자녀학비 및 아동양육비 지원 다. 초등학생 학용품비 지원	기안 기안 기안		○ ○ ○		○	

실·과별	단위사무명	담당자		실·과장	국장	부구청장	구청장
		실무급	담당급				
	라. 중·고등학교 입학생 교복비 지원	기안	기안	○			
	마. 중·고생 학습비 및 교통비 지원	기안		○			
	바. 세대주 월동 난방비 지원	기안		○			
	사. 자립기반 조성을 위한 지원				○		
	아.한부모가족위안회및간담회개최	기안			○		
	자.한부모가족건강진단실시	기안		○			
	15.결혼중개업의관리						
	가. 결혼중개업 관리	기안		○			
	나. 국제결혼중개업 설치 및 신고, 폐업, 변경, 휴업	기안		○			
	다. 국내결혼중개업 설치 및 신고, 폐업, 변경, 휴업	기안		○			
	라. 결혼중개업 지도 및 점검	기안			○		
	16.거주외국인지원및충팔					○	
	가. 추진계획 수립	기안					
	나. 기초자료 조사	기안		○			
	17. 장애인 복지행정 추진						
	가. 장애인 복지행정 종합계획 수립	기안	기안				○
	나. 장애인 복지사업 세부계획 수립 및 추진	기안	기안		○		
	18. 장애인복지시설 지원 및 관리						○
	가. 장애인복지시설 수탁기관 선정	기안					
	나. 장애인복지시설 지도점검 계획 수립	기안			○		
	다. 장애인복지시설 설치 . 운영 신고	기안		○			
	라. 장애인복지시설 변경 신고	기안		○			
	마. 장애인복지시설 지도, 감독	기안		○			
	바.장애인복지시설운영지원및 정산	기안		○			
	사. 장애인 시설 입소 의뢰	기안		○			
	19. 장애인 등록						
	가. 장애인 복지카드 교부	기안		○			
	나. 장애인 자동차 표지 관리	기안		○			
	다. 장애인 고속도로 통행료 할인카드 교부	기안		○			
	20. 장애인 생활안정 지원						
	가. 장애인 연금 등 각종 장애인 생활안정 지원사업	기안		○			
	나. 재활보조기구 교부	기안		○			
	다. 복지대상자 관리 및 지원	기안		○			
	라. 장애인 의료비 지원	기안		○			
	마. 장애인 자녀교육비 지원	기안		○			
	바. 장애인 등록진단비 지원	기안		○			
	사. 장애인 자립자금 대여 추천	기안		○			
	아. 장애인 공동주택 특별공급 알선	기안		○			
	21.장애인 사회참여 촉진 및 지원						
	가. 장애인자립지원센터 지원 및 관리	기안		○			
	나. 장애인 생활정보신문 보급	기안		○			
	다. 중증장애인 자립체험 홈 설치 계획	기안			○		
	라. 중증장애인 자립체험 홈 관리	기안		○			
	22. 장애인복지 바우처 사업						
	가. 바우처사업 제공기관 모집 공고 계획	기안			○		
	나. 사회복지서비스 및 급여 제공(변경) 신청 관리	기안		○			
	다. 사회복지서비스 중지 신청 관리	기안		○			

실·과별	단위사무명	담당자		실·과장	국장	부구청장	구청장
		실무급	담당급				
	라. 제공기관 지도점검 계획 수립	기안		○			
	마. 장애인 활동보조지원 제도 추진	기안		○			
	바. 장애아동 가족지원사업 추진	기안		○			
	23. 장애인 일자리사업 지원						
	가. 장애인 일자리사업 추진계획	기안		○			
	나. 장애인 일자리사업 참여자 관리	기안		○			
	24. 장애인 편의시설						
	가. 장애인 편의시설 실태 조사	기안		○			
	나. 장애인 편의시설 이행강제금 부과	기안		○			
	다. 장애인 편의시설 관련 건축 협의	기안		○			
	25. 장애인주차구역 관리						
	가. 장애인주차구역 과태료 부과 및 압류	기안		○			
	나. 장애인주차구역 압류 해제	기안	○				
	26. 장애인 단체 지원 및 관리		기안	○			
	27. 장애인의 날 지원						
	가. 장애인의 날 행사계획 수립	기안				○	
	나. 장애인의 날 행사 지원	기안		○			
	28. 중증장애인 생산물 우선 구매						
	가. 중증장애인 생산물 우선구매 계획 수립	기안				○	
	나. 중증장애인 생산물 실적 관리	기안		○			
	29. 장애인 차별금지에 관한 사항 추진	기안		○			
	30. 장애인 보장구 제조, 수리업 허가	기안		○			
	31. 기타 장애인 관련 사업 추진	기안		○			

실·과별	단위사무명	담당자		실·과장	국장	부구청장	구청장
		실무급	담당급				
가정교육과	1. 아동관련 사회복지법인 관리						
	가. 법인 설립허가 신청 및 취소 접수(진달)	기안		○			
	나. 법인 정관변경 인가신청서 접수(진달)	기안		○			
	다. 법인 지도·감독	기안		○			
	2. 아동복지시설 운영 지원						
	가. 시설설치 신고 및 행정처분	기안		○			
	나. 각종 보조금 교부 및 정산	기안		○			
	다. 퇴소아동 지원	기안		○			
	라. 시설 운영위원회 임명 또는 위촉	기안		○			
	마. 시설 운영 지도·점검	기안		○			
	바. 시설 기능보강 계획 및 지도·점검	기안		○			
	사. 공동생활가정(그룹홈) 지원	기안		○			
	아. 구립 지역아동센터 설치 및 위탁계획 수립	기안				○	
	자. 지역아동센터 운영비 지원시설 선정	기안			○		
	3. 결식아동 지원 관리				○		
	가. 결식아동 지원계획 수립	기안			○		
	나. 결식아동 실태조사 및 선정	기안		○			
	다. 결식아동 급식지원 및 급식관련 대책수립	기안		○			
	4. 소년소녀가정 등 지원						
	가. 소년소녀가정 지원계획 및 실태조사	기안		○			
	나. 소년소녀가정 등 각종보조금 지원	기안		○			
	다. 소년소녀가정 등 전세주택 신청	기안		○			
	라. 가정위탁아동 지원계획 및 실태조사	기안		○			
	마. 가정위탁아동 연계의뢰 및 위탁가정 승인	기안		○			
	바. 가정위탁아동 각종보조금 지원	기안		○			
	5. 국내입양아동 지원						
	가. 입양아동 양육수당 지원	기안		○			
	나. 장애아동 입양양육보조금 지원	기안		○			
	6. 아동발달지원계좌(CDA) 지원						
	가. 아동발달지원계좌(CDA) 지원 및 해지	기안		○			
	나. CDA 적립금 사용승인	기안		○			
	7. 요보호아동 지원						
	가. 아동복지 사업계획 수립	기안	기안	○			○
	나. 아동위원회 운영	기안		○			
	다. 학대아동 보호조치	기안		○			
	라. 요보호아동 및 유기영아 시설입소 의뢰	기안		○			
	마. 교통사고 유자녀 전세주택 신청	기안		○			
	8. 청소년 육성사업						
	가. 청소년 육성계획 수립	기안	기안		○		○
	나. 청소년 문화존 행사 계획 수립	기안		○			
	다. 모범청소년·육성유공자 표창	기안		○			
	라. 청소년 공부방 운영지원	기안		○			
	9. 어려운 청소년 지원						
	가. 어려운 청소년 학자금 지급대상자선정	기안			○		
	나. 연말연시어려운청소년지원	기안		○			
	10. 청소년수련시설 관리						
	가. 청소년 수련시설 설치·운영 허가 및 등록	기안			○		
	나. 청소년 수련시설 시설관리	기안		○			
	11. 청소년 보호 계획						
	가. 청소년 보호 계획 수립	기안				○	

실·과별	단위사무명	담당자		실·과장	국장	부구청장	구청장
		실무급	담당급				
	나. 청소년 보호 방안 추진	기안		○			
	12. 청소년 유해업소 관리						
	가. 청소년 유해업소 지도 단속 및 위반 처분	기안		○			
	나. 청소년 유해업소 실태·조사관리	기안		○			
	13. 청소년 보호법 위반 관리						
	가. 청소년 보호법 위반 과징금 부과 및 관리	기안		○			
	14. 청소년 보호 위반자 신고						
	가. 청소년 보호 위반자 신고 접수 및 포상급 지급	기안		○			
	15. 보육사업 추진						
	가. 보육사업 추진계획 수립	기안					○
	나. 어린이집 행정처분	기안			○		
	다. 어린이집 인가, 휴지, 폐지	기안		○			
	라. 특수어린이집 지정	기안		○			
	마. 어린이집 보육교직원 관리	기안		○			
	바. 어린이집 보육교직원 제증명 발급	기안	○				
	사. 어린이집 지도점검	기안		○			
	아. 보육정책 위원회 운영	기안				○	
	자. 구립어린이집 위탁계획 수립	기안				○	
	차. 국공립어린이집 확충계획 수립	기안	기안				○
	카. 어린이집 기능보강 사업비 지원	기안		○			
	타. 구립어린이집 개보수, 증개축 계획수립	기안		○			
	파. 보육료 지원	기안		○			
	하. 어린이집 운영비 지원	기안		○			
	거. 어린이집 평가인증 실시	기안		○			
	너. 보육료 지원대상자 결정	기안		○			
	더. 아동인지능력향상서비스 지원	기안		○			
	16. 학교 교육경비 지원						
	가. 교육경비 보조금 지원 계획 수립	기안					○
	나. 교육경비 신청에 따른 사전실사	기안		○			
	다. 심의위원회 개최	기안				○	
	라. 심의위원회 의결사항 보고	기안					○
	마. 교육경비 보조금 교부결정 통지	기안		○			
	바. 점검계획 수립 및 결과보고	기안		○			
	사. 보조금의 반환결정	기안					○
	아. 정산검사 및 성과평가	기안			○		
	17. 학교 교육사업 지원						
	가. 추진계획 수립	기안			○		
	나. 점검계획 수립 및 결과보고	기안		○			
	다. 정산검사 결과보고	기안		○			
	라. 취학대상자 조사, 선정, 관리	기안		○			
	마. 우수 졸업생 표창	기안			○		
	바. 학교, 지역사회 연계 교육프로그램 개발운영	기안				○	
	사. 지역인재 전형지원	기안					○
	아. 교육정책에 관한 사항	기안	기안				○
	18. 학교 무상급식 지원						
	가. 무상급식 지원 계획 수립	기안					○
	나. 무상급식 지원금 교부결정 통지	기안		○			
	다. 점검계획 수립 및 결과보고	기안		○			
	라. 정산검사 결과보고	기안		○			

실·과별	단위사무명	담당자		실·과장	국장	부구청장	구청장
		실무급	담당급				
	19. 평생학습 추진체계 구축						
	가. 평생학습 증장기 계획수립 추진	기안					○
	나. 평생학습 현황 조사, 수요조사 및 통계	기안		○			
	다. 평생학습 문화조성 및 홍보	기안		○			
	라. 평생학습도시 지정 추진에 관한 사무	기안				○	
	마. 기타 평생학습도시 발전에 관한 사항	기안		○			
	20. 평생교육협의회						
	가. 평생교육협의회 개최 및 결과보고		기안				○
	나. 평생교육협의회 위원 위·해촉		기안				○
	21. 평생교육실무위원회						
	가. 평생교육실무위원회 개최	기안			○		
	22. 평생학습 프로그램 추진 업무						
	가. 평생학습 프로그램 운영 및 개발(지원)	기안		○			
	나. 평생학습 우수프로그램 공모 및 지원	기안				○	
	다. 학습동아리 및 전문자원활동가 육성 및 지원	기안		○			
	라. 소외계층에 대한 평생학습 기회제공 및 진흥	기안		○			
	마. 평생학습네트워크 구축	기안		○			
	바. 평생학습축제 개최 및 참가(지원)	기안		○			
	사. 교육계좌제 운영	기안		○			
	23. 평생학습센터						
	가. 평생학습센터 운영 계획 수립 및 추진	기안			○		
	나. 평생학습센터 인력관리	기안		○			
	다. 평생학습센터 홈페이지 관리 운영	기안		○			
	24. 드림스타트 사업						
	가. 드림스타트사업 종합계획 수립		기안				○
	나. 드림스타트 사업 통합 사례관리		기안	○			
	다. 드림스타트사업 분야별 단위사업 추진	기안			○		
	라. 드림스타트사업 수행기관 선정 및 업무협약	기안		○			
	마. 드림스타트사업 지역자원 연계 및 운영	기안		○			
	바. 드림스타트 운영위원회 운영	기안				○	
	사.드림스타트사업전문수행인력관리	기안		○			
	아. 드림스타트 사업 홍보	기안		○			

실·과별	단위사무명	담당자		실·과장	국장	부구청장	구청장
		실무급	담당급				
경제지원과	1. 지역단위 경제발전에 관한 종합기획 조정 가. 지역경제 육성 종합계획 수립 나. 지역경제 육성을 위한 지원 다. 지역경제 교육 및 홍보	기안	기안	기안	○		○
	2. 시장 관리 가. 시장 및 상점가 관련 종합계획 수립 나. 시장 일반관리 다. 시장(등록, 인정) 등록 라. 시장(등록, 인정) 변경등록 마.상인회등록 바. 상인회 변경등록			기안 기안 기안 기안 기안	○ ○ ○ ○ ○		○
	3.유통산업발전에관한계획수립		기안	기안	○		
	4. 소비자 보호 가. 소비자 보호대책 수립 나. 소비자 고발 및 처리 다. 민간소비자 보호단체 지원·육성			기안 기안 기안	○ ○ ○		
	5. 물가종합대책 가. 물가종합대책 수립 및 시행 나. 물가조사 및 지도			기안 기안	○ ○		
	6. 물가대책위원회 운영			기안			○
	7. 저축 제도 및 홍보			기안	○		
	8. 공예산업 육성지원			기안	○		
	9. 가격표시제 실시 사무			기안	○		
	10. 대규모점포(시장) 지도 가. 개설등록 나. 변경등록 다. 영업개시 등의 확인요청 라. 관리자 지정 마. 등록취소 바. 영업정지명령 과징금 부과 사. 개설자에 대한 권고 아. 지정명령 자. 과태료 부과징수			기안 기안 기안 기안 기안 기안 기안 기안 기안	○ ○ ○ ○ ○ ○ ○ ○ ○		
	11. 제조담배 소매(도매)인에 관한 사무 가. 지정취소 등 행정처분, 과태료부과 나. 소매(도매)인 지정 및 불가처리 다. 소매(도매)인 휴·폐업신고 수리 라. 소매인 위치변경 승인		○	기안 기안 기안 기안	○ ○ ○ ○		
	12. 부정경쟁방지 사무 가. 부정경쟁 행위조사 및 위반행위 시정권고, 의견청취 나.과태료부과·징수,고발등			기안 기안	○ ○		
	13. 방문(전화권유)판매에 관한 사무 가. 방문판매업 신고 나. 방문판매업 변경, 휴업, 폐업, 영업재개신고 다. 방문판매업 조사 및 보고			기안 기안 기안	○ ○ ○		
	14. 통신판매에 관한 사무 가. 통신판매업 신고 나. 통신판매업 변경, 휴업, 폐업, 영업재개신고 다. 통신판매업 조사 및 보고			기안 기안 기안	○ ○ ○		

실·과별	단위사무명	담당자		실·과장	국장	부구청장	구청장
		실무급	담당급				
	15. 대부업에 관한 업무 가. 대부업 신고 나. 대부업 변경신고, 휴업, 폐업, 영업재개신고 다. 대부업 조사 및 보고	기안 기안 기안	○	○ ○			
	16. 국내·외 투자유치사업 가. 외국 소규모 사업가 및 상인초청 나. 출입국관리소 협의 업무 다. 투자자 비자발급에 관한 업무 라. 투자자 체류기간 연장에 관한 업무 마. 투자자 자격 변경에 관한 업무 등 바. 영사관 협조 업무	기안 기안 기안 기안 기안 기안			○ ○ ○ ○ ○ ○		
	17. 국가기술자격에 관한 다음의 권한 (다만, 열관리사1,2급, 보일러기능사1급, 보일러시공 기능사2급, 보일러취급기능사2급에 한한다.) 가. 국가기술자격의 취소 및 정지 나. 국가기술자격수첩의 회수 및 송부 다. 국가기술자격의 취소 및 정지에 따른 청문	기안 기안 기안		○ ○ ○			
	18. 고압가스 판매업에 관한 사무 가. 고압가스 저장, 판매 허가 나. 고압가스 사용신고 다. 고압가스 안전관리	기안 기안 기안	○	○	○		
	19. 고압가스 안전관리법에 의한 사무 가. 고압가스 제조허가 나. 고압가스 변경허가 다. 고압가스 지위승계 신고 라. 사후관리 마. 허가취소 바. 안전관리자 선·해임 신고	기안 기안 기안 기안 기안 기안	○	○ ○ ○ ○ ○	○		
	20. 액화석유가스의 안전 및 사업관리법에 관한 사무 가. 액화석유가스 충전, 판매 등 사업허가 나. 공급규정의 승인 및 변경승인 다. 사후관리 라. 허가취소 마. 안전관리자 선·해임 신고 바. 대표자 지위승계 신고 사. 사업개시 등의 신고	기안 기안 기안 기안 기안 기안 기안	○ ○ ○ ○ ○	○ ○ ○ ○ ○	○		
	21. 도시가스 사업법에 의한 사무 가. 도시가스 충전사업 허가 나. 도시가스 충전사업 변경허가 다. 도시가스 공사계획 승인 라. 도시가스 공사계획 변경승인 마. 도시가스 공사계획 신고 바. 안전관리자 선·해임 신고	기안 기안 기안 기안 기안 기안	○ ○	○ ○ ○ ○ ○	○		
	22. 석유 및 석유 대체연료 사업법 관련 사무 가. 석유 및 석유대체연료주유소 등록요건 및 절차고시 나. 석유판매업(주유소, 용제판매소, 부생연료유) 등록 다. 석유판매업(일반·항공유, 특수판매소)신고 라. 석유판매업 변경등록(신고) 및 자진취소 마. 석유판매업 개시 및 휴·폐업신고	기안 기안 기안 기안 기안 기안		○ ○ ○ ○ ○	○		○

실·과별	단위사무명	담당자		실·과장	국장	부구청장	구청장
		실무급	담당급				
	바. 보고 및 검사	기안		○			
	사. 등록취소	기안			○		
	아. 행정처분	기안			○		
	23. 연료수급 및 조정		기안		○		
	24. 계량기에 관한 사무						
	가. 계량기 제작·수리업 등록	기안		○			
	나. 계량기 제작·수리업 변경등록	기안		○			
	다. 계량기 정기검사 계획	기안			○		
	라. 계량기 수시검사 및 점검	기안		○			
	마. 계량기 소재장소 정기검사	기안	○				
	바. 부정계량기 단속	기안		○			
	25. 에너지 소비절약에 관한 사무		기안		○		
	가. 에너지이용합리화 종합계획				○		
	나. 검사대상기기 조종자 선임위반 과태료	기안			○		
	다. 검사대상기기 관련 시정 지시	기안		○			
	26. 특정열사용기자재에 관한 다음의 권한						
	가. 에너지 관리대상자의 에너지 사용자 사용량 신고	기안	○				
	27. 계량증명업 등록에 관한 사무						
	가. 계량증명업 등록	기안		○			
	나. 사업중지 및 취소	기안			○		
	다. 증명업소 정기검사 및 수시검사(점검)	기안		○			
	라. 등록변경 및 정정신고 처리	기안		○			
	마. 휴·폐업 신고처리	기안	○				
	28. 지방공업육성을 위한 종합계획 수립 및 공업배치에 관한 사무						
	가. 공장입지 기준 확인 신청	기안		○			
	나. 공장설치의 제한 및 정비 명령		기안				○
	다. 아파트형 공장 신설(증설)승인	기안			○		
	라. 아파트형 공장 신설(증설)변경 승인	기안		○			
	마. 아파트형 공장 완료(변경완료)신고	기안		○			
	바. 과다용지에 관한 조치	기안			○		
	사. 공장(신·증설, 이전, 업종변경, 제조시설 설치)승인	기안			○		
	아. 공장설립변경승인 및 변경신고	기안		○			
	자. 공장 설립완료 신고	기안		○			
	차. 공장(등록, 등록변경, 부분등록, 건축물등록) 신청	기안		○			
	카. 공장설치의 신고 수리에 관한 사항	기안		○			
	타. 공장이전(예정) 확인(신청)	기안		○			
	파. 기존공장 폐쇄 확인(신청)	기안		○			
	하. 불법공장 단속 및 행정조치	기안		○			
	29. 산업동원에 관한 사항		기안		○		
	가. 산업동원 업무수립						
	나. 산업동원 일반	기안		○			
	다. 산업동원 수정	기안		○			
	30. 자가용 전기공작물에 대한 사항	기안		○			
	31. 승강기에 관한 사무						
	가. 승강기 부품의 수거명령	기안		○			
	나. 승강기 운행정지 명령	기안		○			
	다. 승강기 소유자들의 보고 및 검사	기안		○			

실·과별	단위사무명	담당자		실·과장	국장	부구청장	구청장
		실무급	담당급				
	라. 승강기 소유자등의 과태료 부과 및 징수	기안		○			
	32. 공산품 품질관리에 관한 사무						
	가. 파기 또는 수거명령	기안		○			
	나. 품질표시 명령	기안		○			
	다. 보고조사	기안		○			
	라. 판매 또는 판매를 위한 진열 금지 해제	기안		○			
	마. 공산품 지도단속	기안		○			
	마. 행정처분	기안			○		
	33. 중소기업 육성						
	가. 중소기업 육성시책 계획수립		기안		○		
	나. 중소기업 육성자금 지원	기안		○	○		
	다. 중소기업 가동상황 조사	기안		○			
	라. 중소기업 경영기술 지도	기안		○			
	34. 광업법에 의한 다음의 권한						
	가.조광권의휴지인가	기안		○			
	나. 광업대리인 선임 신고	기안		○			
	다.광물생산보고서의접수	기안		○			
	35. 경제활성화 기금설치 및 운용조례에 따른 사무						
	가. 경제활성화기금 용자 추천	기안		○			
	나. 경제활성화기금 용자심의위원회 개최	기안				○	
	다. 경제활성화기금 운용계획 수립	기안		○			
	라. 기금운용에 따른 계획수립 및 조정	기안					○
	36. 발전소주변지역 지원사업						
	가. 발전소주변지역지원사업 종합계획수립	기안					○
	나. 발전소주변지역지원사업 세부추진계획수립	기안			○		○
	다. 발전소주변지역지원사업 수요조사	기안		○			
	라. 발전소주변지역지원사업 지원금 산정	기안		○			
	마. 발전소주변지역지원사업 예산 및 회계처리	기안		○			
	37. 농업행정의 종합계획 수립		기안				○
	38. 농업단체 지도육성	기안		○			
	39. 친환경 직접지불제 사업						
	가. 사업계획 수립	기안		○			
	나. 대상자 선정 및 의뢰	기안		○			
	40. 농지관리에 관한 사항						
	가. 농지원부 작성 및 관리	기안		○			
	나. 농지원부 열람 및 등본 발급	○					
	다. 농지원부 자료정비	기안		○			
	라. 농지전용허가·협의	기안		○			
	마. 농지이용실태조사계획 수립	기안		○			
	바. 불법전용농지 단속	기안		○			
	사. 농업경영에 이용하지 아니하는 농지처분	기안		○			
	아. 처분명령 및 매수청구	기안		○			
	자. 농지이용계획의 수립		기안		○		
	차. 이행강제금 부과·징수	기안		○			
	41. 식량생산 종합계획						
	가. 식량생산계획 수립		기안		○		
	나. 신품종 재배계획	기안		○			
	다. 못자리 설치관리	기안	○				
	라. 전작물 재배	기안		○			
	마. 수도 이양	기안	○				

실·과별	단위사무명	담당자		실·과장	국장	부구청장	구청장
		실무급	담당급				
	42. 지력증진						
	가. 유기물 생산계획 수립	기안		○			
	나. 유기물 생산사업 추진	기안		○			
	다. 심경객토 사업계획 수립	기안		○			
	라. 심경객토 추진	기안		○			
	43. 농산사업비 관리	기안		○			
	44. 비료수급						
	가. 토양개량제 공급	기안		○			
	나. 비료단속	기안		○			
	다. 비료공급 실적 보고	기안	○				
	45. 기계 공급						
	가. 공급계획		기안		○		
	나. 기계화 시범단지 조성 및 계획	기안		○			
	다. 농기계 사후봉사 계획	기안		○			
	라. 농기계 소요량 조사	기안	○				
	마. 농기계 보유량 조사	기안	○				
	46. 도시근교농업 육성지원사업	기안		○			
	47. 농작물 병충해 방제						
	가. 병충해 공동방제 추진	기안		○			
	나. 병충해 방제 상황 보고	기안		○			
	다. 병충해 피해조사	기안		○			
	48. 농약수급조절 및 판매업 등록						
	가. 농약수급 계획	기안		○			
	나. 부정농약 단속	기안		○			
	다. 농약공급	기안	○				
	라. 농약피해 상황	기안		○			
	49. 성실영농						
	가. 성실영농 추진계획	기안		○			
	나. 부채지주 실태조사	기안	○				
	50. 국유재산(농업기반시설) 관리						
	가. 국유재산 관리계획 수립		기안		○		
	나. 농업기반시설의 목적 외 사용승인	기안		○			
	다. 사용료 및 변상금 부과	기안		○			
	라. 무상귀속 협의	기안		○			
	마. 국유재산 실태조사	기안		○			
	바. 국유재산 용도 폐지	기안		○			
	사. 용도폐지 국유재산 총괄적 이관	기안		○			
	아. 수리계 경비부과 인가	기안		○			
	자. 농업기반시설 유지관리	기안		○			
	51.보조금관리및집행	기안			○		
	52. 쌀소득등보전 직접지불제 사업						
	가. 사업계획 수립	기안			○		
	나. 대상자 선정 및 의뢰	기안		○			
	다. 전출입 관리	기안	○				
	라. 의무사항 및 이행사항 점검	기안		○			
	53. 농축산물 원산지표시 지도·단속(음식점포함)	기안		○			
	54. 한해대책에 따른 용수확보						
	가. 용수 개발계획 수립		기안		○		
	나. 지도감독 및 양수장비 전배지원	기안		○			
	다. 양수기 불용결정 승인	기안		○			

실·과별	단위사무명	담당자		실·과장	국장	부구청장	구청장
		실무급	담당급				
	55. 농업재해 대책 가. 농업피해 복구 계획 수립 나. 피해 및 복구상황 보고	기안 기안		○	○		
	56. 양곡행정의 조정 가. 양곡수매 지침 시달 나. 양곡수매실적 보고 다. 양곡 소비절약 및 식생활 개선	기안 기안 기안	○ ○	○			
	57. 양곡 유통업무	기안		○			
	58. 소규모 양곡가공업 등록업무	기안		○			
	59. 특용 및 원예가공업 등록업무 가. 생산계획 수립 나. 생산장려 지도 다. 생산실적 파악 라. 김장채소 수급조절 개선지도 마. 특용 및 원예작물 계약재배 승인 바. 계약재배 농가보호 및 육성지도	기안 기안 기안 기안 기안 기안 기안		○ ○ ○ ○ ○ ○ ○			
	60. 종묘업 운영관리	기안		○			
	61. 과수사업 육성 가. 과수영농 계획지침 나. 품종개량 사업 다. 과수영농계획 추진실적 보고 라. 종묘생산 및 식재상황 보고	기안 기안 기안 기안	○ ○ ○ ○	○ ○			
	62. 축산행정 종합계획		기안		○		
	63. 축산물 유통 가. 영업허가, 신고 나. 영업 휴·폐·재개업 신고 다. 축산물유통지도·단속 라. 위반업소 행정처분	기안 기안 기안 기안	○	○ ○ ○ ○			
	64. 양돈증식 및 사업관리 지도	기안		○			
	65. 자급사료 생산 가. 사료생산 추진 나. 사료계획 수립 다. 조사료 생산추진	기안 기안 기안		○ ○ ○			
	66. 가축방역 가. 방역계획 수립 나. 방역사업 추진 다. 약품수급 라. 살처분 보상금 마. 전염병 발생상황 조사보고	기안 기안 기안 기안 기안	○	○ ○ ○ ○	○		
	67. 가축진료 가. 공개업 수의사 지도감독 나. 공수의 위·해축 다. 동물병원 개업 신고 라. 동물병원 폐업 신고 마. 축산물 작업장 행정조치 바. 축산물 가공품 위생에 관한 사항	기안 기안 기안 기안 기안 기안	○	○ ○ ○ ○ ○ ○			
	68. 부정축산물 단속 및 결과조치	기안		○			
	69. 조치관리	기안		○			
	70. 친환경농업생산 지원 가. 사업계획 수립		기안		○		

실·과별	단위사무명	담당자		실·과장	국장	부구청장	구청장
		실무급	담당급				
	나. 대상자 선정 및 지도 감독	기안		○			
	71. 동물보호에 관한 사무						
	가. 유기동물 보호	기안		○			
	나. 동물판매업 등록	기안		○			
	다. 동물장묘업 등록	기안		○			
	라. 동물등록제 시행	기안		○			
	72. 비료관리에 관한 사무						
	가. 비료생산업 등록	기안		○			
	나. 비료수입업 신고	기안		○			
	다. 품질검사	기안		○			
	라. 판매중지·회수·폐기 등의 조치	기안		○			
	마. 행정처분	기안		○			
	73. 도시민 농사체험 활동 지원사업						
	가.사업계획수립및홍보		기안		○		
	나. 물품 구입 지원	기안		○			
	다. 교통비 지원	기안		○			
	74. 우수 농축산물 학교급식 지원사업						
	가. 사업계획 수립 및 홍보	기안		○			
	나. 사업신청 및 예산집행	기안		○			
	다. 지원실태 점검	기안		○			

실·과별	단위사무명	담당자		실·과장	국장	부구청장	구청장
		실무급	담당급				
환경관리과	1. 환경보전에 관한 종합계획 수립			기안			○
	2. 환경영향평가						
	가. 환경영향평가 초안공람 및 주민의견수렴	기안			○		
	나. 관련부서간협의	기안			○		
	3. 자연보호에 관한 관리		기안			○	
	가. 자연보호에 관한 계획 수립						
	나. 자연보호 시설물 관리	기안		○			
	다. 자연보호에 관한 교육 및 홍보	기안		○			
	라. 자연정화활동에 관한 사항	기안		○			
	4. 조수보호에 관한 사항		기안			○	
	가. 조수보호에 관한 기본계획 수립						
	나. 수렵면허 발급신청	기안		○			
	다. 수렵면허 갱신, 재교부 신청	기안	○				
	라. 야생조수 보호 동물의 관리	기안		○			
	마. 학술연구등을위한조수포획허가	기안		○			
	바. 박제업등록및변경	기안		○			
	사. 불법수렵 단속계획 및 시행	기안			○		
	아. 야생조수수출·입허가	기안		○			
	자. 조수보호구설정및고시		기안		○		
	차. 유해조수 포획허가 및 변경	기안		○			
	5. 먹는물관리법에관한사무						
	가. 약수터 수질 검사	기안		○			
	나. 냉온수기 설치신고	기안		○			
	6. 중수도관련 업무					○	
	가. 중수도및절수설비등물절약의연차별보급목표및 추진계획 수립	기안					
	나. 중수도시설설치권장및홍보	기안		○			
	다. 중수도 설치결과 통보	기안		○			
	라. 중수도및절수설비설치·운영대상자의미이행시 이행명령 및 과태료부과 처분	기안		○			
	7. 배출시설설치허가 및 변경						
	가. 대기배출시설설치허가 및 시설변경	기안		○			
	나. 폐수배출시설설치허가 및 변경	기안		○			
	다. 소음진동배출시설설치허가 및 변경	기안		○			
	라. 배출시설 법인대표자, 명칭변경 및 폐쇄신고 (전부)	기안	○				
	마. 허가증재교부	기안	○				
	8. 배출시설설치신고 및 변경						
	가. 대기배출시설설치신고 및 변경	기안		○			
	나. 폐수배출시설설치신고 및 변경	기안		○			
	다. 소음진동배출시설설치신고 및 변경	기안		○			
	라. 배출시설 법인대표자, 명칭변경 및 폐쇄신고 (전부)	기안	○				
	마. 신고증명서재교부	기안	○				
	9. 배출시설 및 방지시설의 가동개시신고						
	가. 폐수, 대기 배출시설 및 방지시설의 가동개시 신고	기안	○				
	나. 소음·진동배출시설 및 방지시설의 가동개시 신고	기안	○				
	10. 배출시설및방지시설의비정상운영에관한 자진신고의 수리 및 검사	기안		○			
	11. 기타 수질오염원 설치관리 신고 및 변경	기안		○			

실·과별	단위사무명	담당자		실·과장	국장	부구청장	구청장
		실무급	담당급				
	12. 유독물영업 등록에 관한 사항 가. 유독물영업의 등록 및 변경 나. 유독물영업의 폐·휴·재개업신고 다. 유독물관리자 임명·개입신고	기안 기안 기안	 ○ ○	○			
	13. 휘발성유기화합물질 배출시설관리 가. 휘발성유기화합물질배출시설신고 및 변경 나. 휘발성유기화합물질 관련 보고	기안 기안		○ ○			
	14. 유독물 판매업(취급업)에 관한 사항 가. 보고의 검사 및 수거 나. 시설개수, 사용금지, 용기나 포장등 교체명령 다. 유독물 영업장의 등록의 취소 및 영업정지 명령 라. 유독물 판매업소 지도점검 마. 유독물 영업자에 대한 개선명령	기안 기안 기안 기안 기안		○ ○ ○ ○ ○			
	15. 자가방지사설 설계 시공 승인	기안		○			
	16. 공동방지사설설치 및 변경승인	기안		○			
	17. 토양오염유발시설 관리 가. 토양측정망 운영 및 관리 나. 특정토양오염유발시설 지도관리 다. 특정토양오염유발시설신고 및 변경 라. 오염토양에 대한 시정명령 등 행정조치	기안 기안 기안 기안		○ ○ ○ ○			
	18. 환경오염특별대책지역내 토지이용및시설제한		기안			○	
	19. 저수조에 관한 사항 가. 청소업체에 대한 지도·점검 나. 청소업자에 대한 영업정지, 폐쇄조치 다. 청소업자, 청소종사원 교육 라. 저수조 청소업 신고 및 변경	기안 기안 기안 기안		○ ○ ○ ○	○		
	20. 환경관리인 교육 및 홍보	기안		○			
	21. 환경개선부담금에 관한 사항 가. 징수결의 나. 고지서 발송 및 공시송달 다. 독촉 및 납세담보 라. 징수 유예 마. 가산금 조정 결의 바. 압류등록 사. 압류해제 아. 결손처분 자. 감액결의 차. 조정신청 및 처리	기안 기안 기안 기안 기안 기안 기안 기안 기안 기안 기안	      ○	○ ○ ○ ○ ○ ○ ○ ○ ○ ○ ○			
	22. 관리대상기기 신고	기안		○			
	23. 기후변화대응에 관한 사항 가. 기후변화대응 추진계획 수립 나. 기후변화대응 교육 및 홍보 등 업무 추진사항	기안 기안		 ○	○		
	24. 석면피해구제 관련 업무 가. 석면피해인정 신청 나. 석면피해구제급여 신청	기안 기안		○ ○			
	25. 석면안전관리 관련 업무 가. 건축물 석면조사 결과보고 나. 석면건축물 관리 지도점검 및 행정처분 다. 석면건축물 이행계획 승인신청	기안 기안 기안		○ ○ ○			

실·과별	단위사무명	담당자		실·과장	국장	부구청장	구청장
		실무급	담당급				
	라. 석면건축물 안전관리인 지정(변경) 신고	기안		○			
	마. 석면해체, 제거사업장 석면비산 농도 측정결과 보고	기안		○			
	바. 석면해체, 제거사업장 지도점검 및 행정처분	기안		○			
	26.자동차정밀검사에대한사항						
	가.정밀검사유효기간의연장	기안		○			
	나. 압류등록	기안		○			
	다. 압류해제	기안	○				
	27. 연료의 사용공급 사용제한 금지						
	가. 청정연료 보급확대	기안		○			
	나. 청정연료 의무화사업장 지도관리	기안		○			
	28. 생활소음에 관한 규제관리						
	가. 생활소음에 관한 지도관리	기안		○			
	나. 소음으로 인한 시설(방음벽) 설치	기안			○		
	29. 소음진동규제법에 의한 특정 공사 사전신고						
	가. 특정 공사 사전신고	기안		○			
	나. 특정 공사 변경신고	기안	○				
	30. 운행차 검사대행자 등록	기안		○			
	31.환경분쟁조정제도에관한협의						
	가. 환경분쟁 조정 관련 대책 수립	기안			○		
	나.환경분쟁조정관련자료제출	기안		○			
	32. 사업자등에 대한 명령 및 검사	기안		○			
	33. 배출업소 지도단속 계획	기안			○		
	34. 배출시설사업장 정기 및 수시 점검	기안		○			
	35. 배출시설 개선, 조업정지, 사업장 이전명령						
	가. 배출시설 개선	기안		○			
	나. 배출시설 조업정지	기안		○			
	36.배출부과금및과태료부과·징수 (대기,소음진동,수질,수도)	기안		○			
	37. 배출시설사업장, 무허가 배출시설 고발 및 행정조치	기안		○			
	38. 배출시설 및 방지시설에 관한 조치명령	기안		○			
	39. 환경오염 측정 및 검사의뢰	기안		○			
	40. 비산먼지발생사업신고						
	가. 비산먼지발생사업신고	기안		○			
	나. 비산먼지발생사업 변경신고	기안	○				
	다. 비산먼지 시설기준 변경신청	기안	○				
	41. 비산분진 규제에 관한 사항						
	가. 비산먼지발생 사업장에 대한 조치명령	기안		○			
	나. 사업중지 명령	기안		○			
	다. 시설의 사용중지 또는 제한명령	기안		○			
	42. 운행차의 수시점검						
	가. 자동차 배출가스 단속계획 수립	기안			○		
	나.운행차배출허용기준차량행정처분	기안		○			
	다. 매연과다 발생차량 처리	기안	○				
	43.운행차의개선명령,사용정지명령,개선결과보고	기안		○			
	44. 다중이용시설등의 실내공기질 관리사항						
	가. 대상시설 지도점검 계획 수립	기안			○		
	나. 실내공기질 기준 초과자에 대한 행정처분	기안		○			
	다. 실내공기질의 측정	기안		○			
	45.명예환경감시원운영사항						
	가. 감시원 운영 계획 수립	기안			○		

실·과별	단위사무명	담당자		실·과장	국장	부구청장	구청장
		실무급	담당급				
	나. 감시원 위촉, 해촉 및 기타 운영	기안		○			
	46. 자동차 공회전에 관한 사항	기안			○		
	가. 자동차 공회전 홍보 및 단속 계획 수립	기안		○			
	나. 자동차 공회전 차량 행정처분	기안		○			
	다. 공회전 제한지역 현황조사	기안		○			
	라. 공회전 제한지역 안내판 설치 및 관리	기안		○			
	47. 악취배출시설 설치 사업장에 관한 사항	기안			○		
	가. 악취발생사업장 저감방안 계획수립	기안		○			
	나. 악취발생사업장 점검	기안		○			
	48. 신고포상금 제도 운영에 관한 사항	기안		○			
	가. 신고포상금 지급	기안		○			
	나. 신고포상금 지급내역조회 및 알림	기안		○			
	49. 자율점검업소 지정 및 관리						
	가. 자율점검업소 지정·취소	기안		○			
	나. 자율점검결과보고	기안		○			
	50. 굴뚝자동측정기기 설치 및 관리						
	가. 굴뚝자동측정기기부착완료보고	기안		○			
	나. 굴뚝자동측정기기 자체개선 및 완료보고	기안		○			
	다. 굴뚝자동측정기기 운영관련 행정처분	기안		○			
	51. 환경홍보전광판 운영에 관한 사항						
	가. 환경홍보전광판 유지보수 및 관리	기안		○			
	나. 환경홍보전광판 운영 홍보문안 수정	기안	○				
	52. 저탄소 녹색성장 업무						
	가. 녹색성장 추진계획 수립	기안					○
	나. 녹색성장 추진상황 점검·홍보 등	기안		○			

실·과별	단위사무명	담당자		실·과장	국장	부구청장	구청장
		실무급	담당급				
위 생 과	1.공중위생업소영업신고			기안			○
	가. 숙박업	기안		○			
	나. 목욕장업	기안		○			
	다. 이용업	기안		○			
	라. 미용업	기안		○			
	마.세탁업	기안		○			
	바. 위생관리용역업	기안		○			
	사.위생용품제조업	기안		○			
	아. 위생처리업	기안		○			
	2. 공중위생영업 변경 신고등						
	가. 영업자 지위승계 신고	기안	○				
	나. 영업신고사항(소재지) 변경신고	기안		○			
	다. 기타 영업신고사항 변경신고	기안	○				
	라.폐업신고	기안	○				
	마. 신고증 재교부	기안	○				
	3. 공중위생 영업주 위생교육 및 행정 처분	기안		○			
	가. 위생교육대상자 교육안내	기안		○			
	나. 미이수자 행정처분 및 과태료 부과	기안		○			
	4. 공중위생관리업소 위생등급평가 관리	기안		○			
	5. 공중·식품위생 관리에 관한 종합계획 수립		기안		○		
	6. 식품위생업 영업허가(변경)						
	가. 유흥주점	기안		○			
	나. 단란주점	기안		○			
	7.식품위생업영업신고						
	가. 일반음식점	기안		○			
	나. 휴게음식점	기안		○			
	다. 제과점영업	기안		○			
	라. 즉석판매제조가공업	기안		○			
	마. 식품 소분, 판매업	기안		○			
	바. 식품운반업	기안		○			
	사. 식품 냉동, 냉장업	기안		○			
	아. 용기, 포장류 제조업	기안		○			
	자. 집단급식소 설치신고	기안		○			
	차. 위탁 급식 영업	기안		○			
	카. 식품첨가물제조업	기안		○			
	타. 기타식품판매업	기안		○			
	파. 식품보존업	기안		○			
	하. 식품등수입판매업	기안		○			
	8. 식품위생영업 변경신고						
	가. 영업자 지위승계 신고	기안	○				
	나. 영업신고사항(소재지) 변경신고	기안		○			
	다. 기타 영업신고사항 변경신고	기안	○				
	라.폐업신고	기안	○				
	마. 허가(신고)증 재교부	기안	○				
	9. 식품위생 교육 및 행정처분	기안		○			
	10. 건강기능 식품판매영업 신고	기안		○			
	가. 건강기능식품수입업	기안		○			
	나. 건강기능식품일반판매업	기안		○			
	다. 건강기능식품유통전문판매업	기안		○			
	11. 건강기능 식품판매영업 변경신고	기안	○				

– 270 –

실·과별	단위사무명	담당자		실·과장	국장	부구청장	구청장
		실무급	담당급				
	마. 명예공중위생감시원 관리	기안		○			
	23. 식품안전관리 시행계획 수립		기안				○
	24. 식품위생업소 감시 및 지도 종합계획 수립		기안			○	
	25. 식품위생업소(집단급식소포함)지도점검						
	가. 식품위생법 위반업소 검찰에 송치	기안		○			
	나. 행정처분에 관한 사항						
	(1)시정,경고,시설개수명령	기안		○			
	(2) 영업정지, 영업소 폐쇄, 품목제조정지	기안		○			
	(3) 허가취소	기안		○			
	다. 행정처분에 따른 청문	기안		○			
	라. 행정처분에 따른 소송		기안	○			
	26. 유통식품 및 부정불량식품 관리						
	가. 유통식품 및 부정불량식품 지도단속계획 수립	기안		○			
	나. 이물신고에 따른 소비·유통·제조단계 조사	기안		○			
	다. 유통식품 및 부정불량식품 관리						
	(1) 제품수거 검사 및 압류폐기	기안		○			
	(2) 부적합 제품에 대한 행정처분	기안		○			
	27. 주문자 상표부착방식(OEM)식품 관리 업무	기안		○			
	28. 자사제조용 및 외화획득용 원료 수입 사후관리 업무	기안		○			
	29. 건강기능식품판매·수입업지도점검						
	가. 건강기능식품에 관한 법률 위반업소 고발	기안		○			
	나. 행정처분에 관한 사항						
	(1) 시정, 경고, 시설개수 명령	기안		○			
	(2) 영업정지, 영업소폐쇄	기안		○			
	다. 행정처분에 따른 청문	기안		○			
	라. 행정처분에 따른 소송		기안	○			
	30. 위생업소과징금및과태료부과·징수에관한사항	기안		○			
	31. 소비자 식품 위생감시원 위·해촉	기안		○			
	32. 소비자 식품 위생감시원 운영	기안		○			
	33. 식중독관리 및 예방에 관한 사항	기안		○			
	34. 신고 포상금 관리 및 지급에 관한 사항	기안		○			
	35. 어린이 식생활 안전관리 특별법에 관한 사항						
	가. 어린이 식생활 안전관리 종합계획	기안			○		
	나. 어린이 식품안전보호구역 지정	기안		○			
	다. 어린이기호식품조리·판매업소지도,점검및 행정처분	기안		○			
	라. 어린이 식품안전, 영양교육 및 홍보	기안		○			
	마. 어린이 기호식품 우수판매업소 지정	기안		○			
	바. 어린이 전담관리원 위·해촉 및 기타운영	기안		○			
	36. 위생업소 내 어린이 놀이시설 안전관리에 관한 사항	기안		○			

실·과별	단위사무명	담당자		실·과장	국장	부구청장	구청장
		실무급	담당급				
청 소 과	1. 청소사업에 관한 사항		기안			○	
	가. 청소기본계획						
	나. 미화원 청소구역 지정	기안		○			
	다. 청소인부 감독 및 장비관리	기안		○			
	라. 쓰레기 수거 및 지도단속	기안		○			
	2. 쓰레기 위탁처리에 관한 사항					○	
	가. 쓰레기 위탁처리 대행 단가 결정	기안					
	나. 쓰레기 위탁처리 대행업체 선정 및 계약체결	기안					○
	다. 쓰레기 위탁처리 대행업체 관리	기안		○			
	3. 쓰레기종량제 관련사항						
	가. 무단투기 단속	기안		○			
	나. 과태료 부과 및 징수	기안		○			
	다. 신고 포상금 지급	기안		○			
	라. 규격봉투 제작 및 판매관리	기안		○			
	마. 대형폐기물 스티커 및 특수봉투 제작 및 판매관리	기안		○			
	바. 지정판매소 지정 및 관리	기안		○			
	사. 쓰레기봉투 판매금액 징수결의	기안		○			
	4. 청결유지명령	기안		○			
	5. 환경미화원 관리에 관한 사항						○
	가. 환경미화원 채용계획 수립	기안					
	나. 환경미화원 고용 결정	기안		○			
	6. 일반폐기물처리에 관한사항					○	
	가. 일반폐기물 관리구역의 제외지역 지정	기안					
	나. 일반폐기물 관리구역의 제외지역 일반폐기물 처리	기안		○			
	다. 일반폐기물 처리업자 지도·감독	기안		○			
	7. 폐기물처리업체허가에 관한사항				○		
	가. 폐기물 처리업 사업계획서 신고	기안					
	나. 폐기물 처리업 사업계획서 변경신고	기안		○			
	다. 폐기물 처리업 허가	기안			○		
	라. 폐기물 처리업 변경허가	기안		○			
	8. 수도권매립지관리사항						
	가. 반입료 납부 및 체납에 관한 업무	기안		○			
	나. 차량 신규 및 말소등록	기안		○			
	다. 매립지 협의 및 일반업무	기안		○			
	9. 사업장폐기물관리사항						
	가. 사업장폐기물 배출자신고 및 변경신고	기안		○			
	나. 건설폐기물 배출자신고 및 변경신고	기안		○			
	다. 지정폐기물 처리계획서승인 및 변경승인	기안		○			
	라. 감염성폐기물 배출자신고 및 변경신고	기안		○			
	10. 사업장폐기물지도·점검에 관한사항				○		
	가. 사업장폐기물 지도·점검계획 수립	기안					
	나. 사업장폐기물 지도·점검 및 행정처분	기안		○			
	다. 방치폐기물 제거 명령	기안		○			
	11. 폐기물연간통계관련사항						
	가. 폐기물 연간 통계서 작성	기안		○			
	12. 폐기물처리시설설치						
	가. 폐기물처리시설 설치신고	기안		○			
	나. 폐기물처리시설 변경설치 신고	기안		○			
	다. 폐기물처리시설 설치승인	기안		○			

실·과별	단위사무명	담당자		실·과장	국장	부구청장	구청장
		실무급	담당급				
	라. 폐기물처리시설 변경승인	기안		○			
	마. 폐기물처리시설 사용개시 신고	기안		○			
	바. 폐기물처리시설 사용종료 및 폐쇄신고	기안	○				
	사. 폐기물처리시설 신고자 행정조치, 과태료 부과징수	기안		○			
	아. 폐기물처리시설 승인자 행정조치, 과태료 부과징수	기안		○			
	자. 폐기물처리시설 지도·점검계획 수립		기안		○		
	13.폐기물처리신고에관한사항						
	가.폐기물처리신고	기안		○			
	나.폐기물처리변경신고	기안		○			
	다.폐기물처리신고자행정조치및과태료부과징수	기안		○			
	라.폐기물처리신고자휴업,폐업,재개업신고	기안	○				
	마. 폐기물 처리신고업소 지도·점검계획수립	기안		○			
	바. 폐기물 재활용 실적 보고 및 관리	기안		○			
	14.행정처분에관한사항						
	가. 경고, 제거명령, 지도	기안		○			
	나. 영업정지	기안		○			
	다. 허가취소	기안			○		
	라. 고발	기안		○			
	마. 행정처분에 따른 청문	기안		○			
	15.행정처분에따른소송	기안			○		
	16.과태료처분	기안		○			
	17.취하원수리	기안	○				
	18.자원재활용촉진에관한사항						
	가. 1회용품사용 규제 지도·점검 계획	기안		○			
	나. 1회용품 위반업소 신고 접수 및 처리	기안		○			
	다. 과대포장상품 지도·점검 계획	기안		○			
	라. 포장검사명령	기안		○			
	마. 과태료 부과 및 징수	기안		○			
	19.재활용품수집·운반업무						
	가.재활용품수집·운반및선별대행료지급	기안		○			
	나. 재활용품 징수 결의	기안		○			
	다. 재활용품 수거실적 수집 및 보고	기안	○				
	라. 재활용품 선별처리 대행계약		기안			○	
	마. 분리수거 의무대상 지도·점검계획	기안		○			
	바. 통계자료 제출	기안		○			
	20.음식물류폐기물처리에관한사항						
	가.음식물류폐기물이용관련사업계획						
	(1)음식물류폐기물처리기본계획		기안			○	
	(2)음식물류폐기물자원화사업기본계획		기안			○	
	(3)음식물류폐기물분리·배출지역지정		기안			○	
	(4)음식물류폐기물수거비용부과	기안		○			
	(5)음식물류폐기물수집·운반및처리대행료지급	기안		○			
	(6) 음식물류 폐기물 처리 위탁관리 계약		기안			○	
	(7)음식물류폐기물자원화시설설치		기안		○		
	(8) 음식물류 폐기물 전용수거용기 세척사업 계획	기안			○		
	(7) 음식물류 폐기물 전용수거용기 세척 대행료 지급	기안		○			
	나.음식물류폐기물다량배출사업장관리						
	(1)다량배출사업장지도점검계획	기안		○			

실·과별	단위사무명	담당자		실·과장	국장	부구청장	구청장
		실무급	담당급				
	(2)다량배출사업장이행계획신고	기안	○				
	(3)다량배출사업장행정조치및과태료부과	기안		○			
	(4)다량배출사업장전수조사및보고	기안	○				
	(5)다량배출사업장감량의무안내및재활용사업자연계	기안	○				
	(6) 음식물류폐기물 전용봉투 제작 및 판매관리	기안		○			
	(7) 음식물류폐기물 전용봉투 판매금액징수결의	기안		○			
	(8) 과태료부과 및 징수	기안		○			
	21.공중화장실유지관리						
	가. 공중화장실 유지관리 감독						
	(1) 공중화장실 유지관리		기안	○			
	(2) 공중화장실 신축계획		기안				○
	(3) 공중화장실 시설개선 전수조사	기안		○			
	(4) 공중화장실 보수	기안		○			
	(5) 공중화장실 관리실태 점검	기안	○				
	(6) 공중화장실 청소	기안	○				
	(7) 공중화장실관리자교육 계획수립 및 실시	기안		○			
	(8) 개방화장실 지정	기안		○			
	(9) 공중화장실 위탁관리 계약 체결		기안			○	
	22.오수처리시설관리						
	가. 분뇨 및 축사폐수의 처리에 관한 기본계획	기안			○		
	나. 오수처리시설 지도점검계획	기안		○			
	다. 오수처리시설 설치(변경)신고	기안		○			
	라. 오수처리시설 설치준공	기안		○			
	마. 운영관리자의 행정조치 및 과태료부과	기안		○			
	바. 오수처리시설 명의변경	기안	○				
	사. 오수처리시설 비정상운영 신고	기안		○			
	아. 오수처리시설 개선완료 이행보고	기안		○			
	자. 오수처리시설 기존용량 활용 적합여부	기안		○			
	차. 폐쇄신고	기안	○				
	23.오수처리시설등의설계·시공업관한사항						
	가. 오수처리시설 등 설계·시공업 등록	기안			○		
	나. 오수처리시설 등 설계·시공업의 변경등록	기안		○			
	다. 오수처리시설 등 설계·시공업의 변경신고	기안		○			
	라. 과태료 부과	기안		○			
	마. 행정처분	기안		○			
	바. 등록취소	기안		○			
	사. 지도점검 계획수립	기안		○			
	아. 휴업·폐업	기안	○				
	24.단독정화조관리						
	가. 단독정화조 설치신고	기안		○			
	나. 단독정화조 변경 설치신고	기안		○			
	다. 단독정화조 기존용량 활용 적합여부	기안		○			
	라. 단독정화조 준공	기안		○			
	마. 단독정화조 폐쇄신고	기안	○				
	바. 단독정화조 개선완료 이행 보고	기안		○			
	사. 단독정화조 지도·점검 계획수립		기안	○			
	아. 단독정화조 운영관리자 행정조치, 과태료 부과징수	기안		○			
	자. 단독정화조 청소실적 처리 및 홍보	기안		○			
	25.분뇨관련영업에관한사항						

실·과별	단위사무명	담당자		실·과장	국장	부구청장	구청장
		실무급	담당급				
	가. 분노관련 영업허가	기안			○		
	나. 분노관련 영업변경 허가	기안		○			
	다. 영업위반자의 조치 및 과징금 부과	기안		○			
	라. 분노관련 영업허가 취소		기안		○		
	마. 휴업, 폐업, 재개업 신고	○					
	바. 분노 등 관련영업 결격사항 조회	기안	○				
	사. 영종, 용유지역 분노수집운반에 따른 도선료 지급	기안		○			
	아. 분노처리대행 계약 체결		기안			○	
	자. 기술관리인 교육	기안		○			
	26.가축사육제한에 관한사항						
	가. 가축사육 제한지역 지정		기안				○
	나. 축사의 이전 등 행정명령	기안		○			
	다. 법령 또는 명령위반자에 대한 조치	기안		○			

실·과별	단위사무명	담당자		실·과장	국장	부구청장	구청장
		실무급	담당급				
건설안전과	1. 국소관 업무의 종합조정		기안		○		
	2. 건설행정의 종합기획 조정		기안				○
	3. 도로점용 및 굴착 허가 관리						
	가. 도로관리심의회 운영		기안			○	
	나. 도로점용 및 굴착 허가	기안		○			
	다. 도로점용 및 굴착 허가 취소	기안		○			
	라. 도로점용료 및 굴착 복구비 징수						
	(1) 도로점용 실태조사	기안	○				
	(2) 도로점용료 징수계획 수립	기안			○		
	(3) 도로점용료 부과 및 징수						
	(가) 결의서 건당 200만원 미만 징수결의	기안		○			
	(나) 결의서 건당 200만원 이상 징수결의	기안			○		
	(4) 고지서 발송 및 송달	기안		○			
	(5) 압류 및 독촉	기안		○			
	마. 도로점용지 원상복구 및 명령승인	기안		○			
	바. 도로공작물제거, 설치 허가	기안		○			
	4. 도로무단점용에 대한 조치						
	가. 도로방치물 단속		기안	○			
	나. 계고서 발부	기안	○				
	다. 도로 무단점용자 고발	기안		○			
	라. 도로 무단점유자 변상금 징수 및 과태료 부과	기안		○			
	5. 노점상 정비 종합계획					○	
	6. 국·공유지(도로·하천·구거·유지·제방) 행정재산 관리						
	가. 종합계획 수립	기안				○	
	나. 사용허가 등 계약관계	기안		○			
	다. 국·공유지 행정재산의 용도폐지						
	(1) 건당 면적 300㎡ 이상	기안				○	
	(2) 건당 면적 300㎡ 미만	기안			○		
	라. 기타 법령에 의해 재산관리에 관한 사항	기안		○			
	7. 시설동원(일반토지, 건설업체, 중기업체)에 관한 사항		기안				○
	8. 전문건설업에 관한 사무						
	가. 전문건설업 등록 양도양수 인가	기안		○			
	나. 전문건설업 법인합병 인가	기안		○			
	다. 전문건설업 상속인가	기안		○			
	라. 전문건설업 등록	기안		○			
	마. 전문건설업등록 기재사항 변경신고	기안	○				
	바. 전문건설업 등록증 및 등록수첩 재교부	기안	○				
	사. 전문건설업 행정처분	기안			○		
	9. 골재채취업에 관한 사무						
	가. 골재채취업 등록	기안		○			
	나. 골재채취업 양도양수인가	기안		○			
	다. 골재채취업 법인합병인가	기안		○			
	라. 골재채취업 상속인가	기안		○			
	마. 골재채취업 등록사항변경	기안		○			
	바. 골재채취업 등록증 재교부	기안	○				
	사. 골재채취업 행정처분	기안			○		
	10. 하수도사업 특별회계 계약업무						
	가. 입찰참가 등록	기안		○			
	나. 계약체결 상황보고	기안		○			

실·과별	단위사무명	담당자		실·과장	국장	부구청장	구청장
		실무급	담당급				
	다. 실적증명	기안	○				
	라. 입찰공고	기안			○		
	마. 경쟁입찰 지명통지	기안			○		
	바. 견적서 제출요구	기안		○			
	사. 계약체결	기안			○		
	아. 검사 및 검수 입회명령	기안		○			
	자. 등기촉탁	기안	○				
	11. 공사편입물건 보상협의						
	가. 보상계획 확정공고 및 통보	기안			○		
	나. 토지등 물건 감정평가 의뢰	기안		○			
	다. 보상액 산정 및 협의 요청(종합)	기안			○		
	라. 토지수용 재결신청		기안				○
	마. 보상금 협의요청 등 통보사항	기안		○			
	바. 보상사실관계 증명 확인	기안		○			
	사. 잔여지장물 보상결정						
	(1) 건축허가 최소면적 이상 잔여지 매입결정	기안			○		
	(2) 건축허가 최소면적 미만 잔여지 매입결정	기안			○		
	12. 공용부담으로인한 손실보상	기안			○		
	13. 건설기계대여업						
	가. 대여업 신고	기안		○			
	나. 대여업 변경신고	기안		○			
	다. 주기장 확인서 발급	기안		○			
	라. 휴지(재개)신고	기안		○			
	마. 신고지연 과태료 부과	기안		○			
	바. 건설기계대여업 행정처분	기안		○			
	14. 건설기계등록						
	가. 건설기계 등록번호표 및 봉인 재교부	○					
	나. 건설기계 등록원부 발급	○					
	다. 건설기계 등록·검사증 재교부	○					
	라. 건설기계 신규등록	○					
	마. 건설기계 이전(변경)등록	○					
	바. 건설기계 변경등록(주소, 상호 등)	○					
	사. 건설기계 말소등록						
	(1) 폐기, 수출, 도난 등 말소등록	○					
	(2) 직권 말소등록	기안		○			
	아. 건설기계 말소증명 발급	○					
	자. 건설기계 등록증 발급	○					
	차. 건설기계 저장권 등록(말소)	○					
	카. 건설기계 압류등록 및 해제	○					
	15. 건설기계 검사						
	가. 정기검사 최고지시	기안		○			
	나. 정비명령 지시	기안		○			
	16. 무단방치건설기계 처리	기안		○			
	17. 건설기계관리법 위반 과태료 부과징수						
	가. 징수결의	기안		○			
	나. 이의신청 접수처리	기안		○			
	다. 과오납 환불 및 감액처리	기안		○			
	라. 압류예고 및 압류사실 통지	기안		○			
	마. 고지서 송달불능 공시송달	기안		○			
	바. 압류 말소 등기(등록) 촉탁	기안	○				

실·과별	단위사무명	담당자		실·과장	국장	부구청장	구청장
		실무급	담당급				
	18. 건설기계 조종사 면허 관리						
	가. 건설기계 조종사 면허교부	기안	○				
	나. 건설기계조종자 신고의무 위반자 과태료 부과	기안		○			
	다. 건설기계조종사 면허관리대장 관리	기안	○				
	라. 건설기계조종사 적성검사	기안	○				
	마. 건설기계조종사 면허증 반납 및 재교부	기안	○				
	바. 건설기계조종사 면허 행정처분	기안		○			
	19. 각종 공사의 설계 및 공사감독						
	가. 건설공사 시행						
	(1) 공사금액 2억원 초과	기안					○
	(2) 공사금액 1억원초과 2억원 이하	기안				○	
	(3) 공사금액 2천만원초과 1억원 이하	기안			○		
	(4) 공사금액 2천만원 이하	기안		○			
	나. 건설공사 변경	기안		○			
	다. 시설용 자재지급	기안	○				
	라. 콘크리트 포장도로 및 보도유지 관리	기안		○			
	20. 도로관리 계획수립		기안			○	
	21. 도로 및 시설물의 정비·유지관리	기안		○			
	22. 지하도 유지관리	기안			○		
	23. 도로안내판 설치 및 관리	기안		○			
	24. 사도개설 허가(개축, 증축 또는 변경 등)	기안			○		
	25. 철도 건설목 안전원 배치 및 지도감독	기안	○				
	26. 자전거 이용시설의 정비	기안		○			
	27. 하수도 유지관리						
	가. 하수도 점사용 허가	기안		○			
	나. 공공하수도 유입제외 허가	기안		○			
	다. 배수설비설치신고 협의 및 준공	기안		○			
	라. 빗물이용시설의 설치신고 및 관리	기안		○			
	28. 하수도 사용료 관리						
	가. 하수도 사용료 부과징수 관리 및 자료 제출	기안		○			
	나. 하수도 원인자부담금 부과징수	기안		○			
	다. 하수도 사용료 감면	기안		○			
	라. 하수도 사용료 자료 집계 및 제출	기안		○			
	마. 하수사용 계량기 설치 교체	기안		○			
	바. 해수사용료 부과	기안		○			
	29. 지하수 신고 및 허가에 관한 사무						
	가. 지하수 개발·이용 신고	기안		○			
	나. 지하수 개발·이용 허가	기안		○			
	다. 지하수이용부담금 부과	기안		○			
	라. 지하수개발·이용시공업 등록	기안		○			
	마. 지하수 정화업 등록	기안		○			
	바. 지하수 영향조사기관 등록	기안		○			
	사. 굴착행위신고	기안		○			
	30. 하천 유지관리						
	가. 법령위반자에 대한 감독 처분	기안		○			
	나. 하천공사등 유지	기안		○			
	다. 준용 하천정비 기본 계획 수립	기안					○
	라. 하천부속물의 관리	기안		○			
	마. 하천에 관한 금지 행위	기안		○			
	바. 하천의 사용금지 등	기안		○			

실·과별	단위사무명	담당자		실·과장	국장	부구청장	구청장
		실무급	담당급				
	사. 하천대장의 관리	기안	○				
	아. 하천유수의 사용관리	기안		○			
	자. 타공작물 공사 및 유지관리	기안			○		
	차. 비관리청의 하천공사 시행허가등	기안			○		
	카. 하천공사의 보수에 관한 공사 및 유지관리	기안			○		
	31. 하천법에의하여발생한권리·의무의승계등 (상속, 양도, 양수, 합병)	기안		○			
	32. 하천에 대한 다음의 허가						
	가. 유수의 사용허가	기안			○		
	나. 토지의점용허가	기안		○			
	다. 하천부속물의 점용허가	기안		○			
	라. 동구역 지정공고 및 허가의 고시	기안			○		
	마. 공작물의 신·개축 변경	기안			○		
	바. 토지굴착, 성토, 절토 등 형질변경	기안			○		
	사. 토석·모래·자갈 등 하천산출물의 채취	기안			○		
	아. 스케이트장, 유선장의 설치	기안			○		
	자. 식물의 식재	기안		○			
	차. 선박의 운항	기안			○		
	카. 허가에 관한 세부적인 기준적용	기안			○		
	33. 하천점용허가를받은자가하천명령을위반하였을때에 다음의 조치를 취하는 권한						
	가. 허가 또는 승인의 취소·변경, 그효력의 정지	기안		○			
	나. 공사 및 기타행위의 중지명령	기안		○			
	다. 공작물 또는 건물의 개축·변경·이전 및 제거명령	기안		○			
	34. 하천의 점용허가를 받은자에 대한 다음의 권한						
	가. 신·개축공작물의 준공검사	기안		○			
	나. 하천사용료 기본자료 조사 및 부과징수	기안		○			
	다. 하천점용료, 사용료의 부과 및 징수	기안		○			
	라. 점용료 및 사용료의 감면	기안		○			
	마. 원상회복 의무의 면제	기안		○			
	바. 필요한사항의 보고 및 검사	기안		○			
	사. 하천인근의 지하수 채취	기안		○			
	아. 제56호에 의한 허가 또는 승인을 받은 자에 대한 공익을 위한 감독처분 권한	기안		○			
	자. 하천점용에 대한 부담금·점용료·사용료의 강제징수	기안		○			
	35. 하천의 점용에 있어 공사의 시행권한	기안		○			
	36. 지방1,2급하천관리를위한관계자에게 토지의사용및 출입하게 하는 권한	기안		○			
	37. 제56호에 의한 하천의 경미한보수	기안		○			
	38. 폐천부지의 교환						
	가. 폐천부지 등의 교환	기안			○		
	나. 폐천부지 등의 고시	기안			○		
	다. 폐천부지 등의 양여	기안			○		
	라. 폐천부지 등에 관한 비용 등	기안			○		
	39. 소하천 유지관리						
	가. 소하천 지정 및 폐지	기안					○
	나. 소하천 예정지 지정	기안					○
	다. 소하천정비 종합계획 수립	기안				○	
	라. 소하천정비 중기계획 수립	기안			○		
	마. 소하천정비 시행계획 수립	기안			○		

실·과별	단위사무명	담당자		실·과장	국장	부구청장	구청장
		실무급	담당급				
	바. 소하천대장 작성	기안	○				
	사. 비관리청의 공사시행허가	기안			○		
	아. 소하천의 점용허가 및 신고	기안		○			
	자. 법령위반자 등에 대한 처분	기안		○			
	차. 점용 등의 징수	기안		○			
	카. 부담금 등의 강제징수	기안		○			
	40. 준설원 배치, 지도 감독	기안	○				
	41. 재난관리 종합계획 수립						
	가. 종합계획 수립	기안	기안				○
	나. 종합계획 시행	기안		○			
	42. 위원회 구성 운영					○	
	가. 안전관리위원회 운영	기안				○	
	나. 안전관리실무위원회 운영	기안			○		
	43. 해빙기 안전대책 수립	기안			○		
	44. 재난안전대책본부 설치·운영						
	가. 상황반 편성운영	기안			○		
	나. 종합상황관리체계 구축 및 운영	기안			○		
	45. 재난관리기금 운용·관리						
	가. 재난관리기금 운용 계획 수립	기안		○			
	나. 재난관리기금 사업 심의	기안				○	
	다. 재난관리기금 사업 수요조사	기안		○			
	46. 재난상황관리 및 재난종합상황실 운영	기안			○		
	47. 특정관리대상시설물 관리 종합계획 수립						
	가. 특정관리대상시설 지정·관리계획	기안					○
	나. 특정관리대상시설 일제조사	기안			○		
	다. 특정관리대상시설 정기점검 계획수립	기안			○		
	48. 시기·분야별 안전관리대책 추진						
	가. 설·추석절 안전점검계획 수립	기안			○		
	나. 피서철 안전관리계획 수립	기안			○		
	다. 동절기 대비 안전점검계획 수립	기안			○		
	49. 안전문화운동 추진						
	가. 안전점검의 날 행사 추진	기안		○			
	나. 안전문화운동 시범행사 실시	기안			○		
	다. 안전관련 홍보 및 사업추진	기안		○			
	라. 시민안전봉사자 구성·운영	기안			○		
	50. 안전관리 교육 및 홍보	기안		○			
	51. 재난대응 종합훈련					○	
	가. 국가재난대응 종합훈련계획 수립	기안				○	
	나. 실시반 편성 및 유관기관 협력	기안		○			
	다. 재난대비긴급구조훈련	기안			○		
	52. 안전관리자문단 구성·운영	기안			○		
	53. 재난발생 위험구역 설정 및 위험시설 사용제한		기안		○		
	54. 동 재난관리 행정지도	기안		○			
	55. 기타 재난관리 지원 및 협조	기안		○			
	56. 재난대비 자원관리	기안		○			
	가. 인력·장비 조사계획 수립	기안		○			
	나. 재난인력 및 장비 응원체계 구축	기안			○		
	57. 시특법 대상시설물 관리	기안		○			
	58. DMSS(재난관리지원시스템) 관리	기안		○			
	59. 국가기반재난관리						

실·과별	단위사무명	담당자		실·과장	국장	부구청장	구청장
		실무급	담당급				
	가. 국가기반재난 종합계획 수립	기안					○
	나. 국가기반재난 상황관리	기안		○			
	60. 재난관리 평가	기안		○			
	61. 자연재난분야별종합계획수립및승인 (풍수해,설해,강풍,지진·해일,황사등)	기안			○		
	62. 재해대책 물자확보 및 관리	기안		○			
	63. 자연재해 관련 비상근무 실시	기안			○		
	64. 방재훈련 실시	기안			○		
	65. 지역자율방재단 조직·운영	기안			○		
	66. 응급대책을 위한 시설물자의 사용 또는 수용	기안		○			
	67. 재해방지를 위한 출동명령 및 행정조치	기안		○			
	68. 재해발생 경계구역의 설정 및 일정행위의 금지 제한	기안			○		
	69. 재해위험시설의 사용 제한	기안			○		
	70. 자연재해 저감시설물 점검 및 조치	기안			○		
	71. 방재에 관한 재조직 및 정비수급에 관한 사항	기안			○		
	72. 풍수해 및 설해관리 시스템	기안		○			
	73. 사전재해 영향성 검토	기안			○		
	74. 소규모 시설물 정비공사	기안		○			
	75. 침수흔적도 작성	기안		○			
	76. 재난 예·경보 시스템 설치운영 및 유지관리	기안			○		
	77. 재해구호						
	가. 종합대책 수립 및 발생보고		기안			○	
	나. 구호대상자 조사	기안	○				
	다. 재해이재민구호 및 복구지원	기안		○			
	라. 재해구호물자	기안		○			
	마. 긴급구조 및 외국원조물자관리	기안			○		
	78. 전력시설물 설치 및 유지관리 종합계획 수립						
	가. 종합계획 수립 및 관리		기안		○		
	나. 자료수집 조사	기안		○			
	79. 도로조명시설 설치 및 유지관리						
	가. 가로등·보안등 설치 계획 수립	기안			○		
	나. 가로등·보안등 신설 및 유지관리	기안		○			
	다. 가로등·보안등 시설 공사 설계 및 감독	기안		○			
	라. 안전점검 계획 수립	기안		○			
	마. 미관 가로등 설치 계획 수립	기안			○		
	바. 가로등·보안등 협의(설치·이설)	기안		○			
	사. 가로등 시설 인계·인수	기안		○			
	아. 가로등·보안등 시설 점검	기안		○			
	자. 가로등·보안등 사고 처리	기안		○			
	차. 가로등·보안등 시설 하자 검사	기안		○			
	카. 가로등·보안등 예산편성 계획 수립	기안		○			
	타. 야간경관 조성사업 계획 수립	기안			○		
	80. 지하보·차도 전기시설 유지관리						
	가. 우기대비 점검계획 수립		기안		○		
	나. 시설물일상점검	기안	○				
	다. 시설물 보수	기안		○			
	라. 시설물 인계·인수	기안		○			
	81. 전기시설물 업무협조						
	가. 시설물 점검 및 보수	기안		○			
	82. 공원 및 습터 전기시설 업무						

실·과별	단위사무명	담당자		실·과장	국장	부구청장	구청장
		실무급	담당급				
	가. 공원등 및 쉼터 전기시설 신설 협의	기안		○			
	나. 공원등 및 쉼터 전기시설 유지관리	기안		○			
	다. 전기시설 점검 및 보수	기안		○			
	83.전기업무공통사항						
	가. 전기사용(변경) 신청	기안	○				
	나. 전기사용 해지·중지 신청	기안		○			
	다. 자가용전기설비 사용전검사 신청	기안	○				
	라. 일반용전기설비 사용전점검 신청	기안	○				
	마. 시공관리자(현장대리인) 배치(변경)	기안		○			
	바. 정기검사 신청	기안		○			
	사. 안전점검신청	기안		○			
	아. 전기요금 관리	기안		○			

실·과별	단위사무명	담당자		실·과장	국장	부구청장	구청장
		실무급	담당급				
도시개발과	1. 국·공유재산관리						
	가. 국·공유재산 매각 신청	기안		○			
	나. 국유재산 매각 결정		기안				○
	다. 국유재산 매각가격 결정		기안	○			
	라. 공유재산 매각결정		기안			○	
	마. 매각대금 납부 독촉		기안	○			
	바. 공유재산 매각가격 결정	기안		○			
	사. 매각통보		기안	○			
	아. 등기업무	기안		○			
	자. 제증명 발급의뢰	기안	○				
	2. 관광특구내 건축물 리모델링 사업						
	가. 리모델링사업 확정구간내 건축물 리모델링 협의 일반	기안		○			
	나. 리모델링 추진을 위한 용자금 알선	기안		○			
	다. 리모델링 협의요청	기안		○			
	라. 리모델링용자금(보조금)지원에 관한업무	기안				○	
	마. 용자금(보조금) 심의위원회 운영	기안				○	
	바. 용자금(보조금) 지급에 관한업무	기안			○		
	3. 도시보행자 안내판 설치	기안		○			
	4. 도시개성창조사업(C.I.P)						
	가. 기본계획수립		기안				○
	나. 세부시행계획수립 및 보고	기안			○		
	5. 불법옥외광고물 정비						
	가. 불법옥외광고물 정비 종합 계획 수립		기안				○
	나. 불법옥외광고물 설치자 고발	기안		○			
	다. 불법옥외광고물 과태료 부과	기안		○			
	라. 불법옥외광고물 이행강제금 부과	기안		○			
	마. 옥외광고업자 제재	기안		○			
	바. 행정대집행 영장 발부	기안		○			
	6. 옥외광고업자 신고 등록	기안		○			
	7. 옥외광고물표시허가및신고조건불이행시제재 조치사항	기안		○			
	8. 옥외광고물 안전도검사						
	가. 옥외광고물 안전도검사 위탁 관리	기안		○			
	나. 옥외광고물 등 안전도검사 신청 및 처리	기안	○				
	9. 군사시설 및 주요경계시설 차폐이용 간판		기안		○		
	10. 광고물관리 심의위원회 운영	기안			○		
	11. 옥외광고물 시민·극장계시관 관리 및 위탁	기안		○			
	12. 현수막 지정계시대 관리	기안	○				
	13. 행정광고물 및 공공용 광고물 협의	기안		○			
	14. 기금조성용 광고물 표시허가	기안			○		
	15. 기금조성용 광고물 변경허가	기안		○			
	16. 옥외광고물 표시허가 신청 및 처리						
	가. 옥외광고물등 표시허가 처리 (가로형,세로형,돌출형,지주이용광고물,에드빌론, 옥상광고물, 공공시설이용광고물)	기안		○			
	나. 옥외광고물등 표시신고 처리 (가로형,세로형,돌출형,지주이용광고물,에드빌론)	기안	○				
	다. 옥외광고물 표시 변경 및 기간연장 신고	기안	○				
	라. 옥외광고물 표시 변경 및 기간연장 허가	기안		○			
	17. 옥외광고 정비기금 운영						

실·과별	단위사무명	담당자		실·과장	국장	부구청장	구청장
		실무급	담당급				
	가. 기금운용 및 변경계획 수립	기안			○		
	나. 기금관련 심의	기안			○		
	다. 기금 운용	기안			○		
	라. 기금관련 기타사항	기안		○			
	18. 옥외광고물 특정구역 지정 및 관리	기안					○
	19. 도시계획입안		기안			○	
	가. 도시계획위원회 개최	기안		○			
	나. 각종 허가에 대한 도시계획협의	기안			○		
	다. 년차별 집행계획 수립 및 변경	기안					
	20. 도시계획시설		기안				○
	가. 도시계획 시설 입안	기안				○	
	나. 도시계획시설 결정 및 지형도면승인 고시	기안			○		
	다. 도시계획사업 실시계획 공람 및 인가	기안		○			
	라. 시설 사업 협의	기안		○			
	21. 기타				○		
	가. 국토이용계획	기안					
	나. 측량점조사	기안		○			
	22. 토지형질변경허가						
	가. 기 대지화 되어 토지의 이동이 수반되지 않은 지역	기안		○			
	나. 형질변경으로 인한 절개지 미발생지역	기안		○			
	다. 국도변과 입상이 양호한 지역	기안		○			
	라. 공공용지 증여가 수반된 지역	기안		○			
	23. 토석채취허가						
	가. 국도변과 입상이 호상한 지역	기안		○			
	나. 토석채취로 인한 절개지 발생 지역	기안		○			
	다. 기타 지역	기안		○			
	라. 토석채취허가 설계변경 및 연기	기안		○			
	24. 물건적치허가	기안		○			
	25. 불법토지형질변경 감독						
	가. 불법토지형질변경 단속	기안		○			
	나. 기존 토지형질변경 조치	기안		○			
	다. 행정예고문 발부	기안		○			
	라. 위법행위자 고발	기안		○			
	26. 온천						
	가. 온천발견신고	기안		○			
	나. 온천공 보호구역 지정 및 변경	기안			○		
	다. 온천원 보호지구 지정 및 변경	기안			○		
	라. 온천개발계획 수립	기안			○		
	27. 공익근무요원						
	가. 봉급·교통비 증식비 지출	기안		○			
	나. 공익근무요원 일반	기안	○				
	28. 구획정리사업에 관한 업무						
	가. 구획정리사업에 관한 종합계획 수립 및 조정			기안			○
	나. 기술(용역) 착공 및 준공	기안		○			
	다. 용역 추진 및 감독	기안		○			
	라. 용역 변경 및 정산	기안		○			
	마. 사업의 추진과 관련한 주민의견 수렴 및 조정	기안		○			
	29. 토지구획정리사업						
	가. 사업시행명령신청		기안			○	

실·과별	단위사무명	담당자		실·과장	국장	부구청장	구청장
		실무급	담당급				
	나. 주민의견 수렴 및 조정	기안			○		
30.	환지계획에 관한 사항						
	가. 환지계획수립 및 환지에정지 지정	기안			○		
	나. 환지인가신청		기안		○		
	다. 토지의 분할 및 합병 신청	기안		○			
	라.공사의완료공고등과환지처분		기안		○		
	마. 조합이 시행하는 사업의 환지계획인가		기안		○		
	바. 조합이 시행하는 사업의 감독 및 감사 등		기안	○			
31.	사업시행에 관한 사항						
	가. 공사시행	기안			○		
	나. 공사의 추진 및 감독	기안		○			
	다. 공사(용역) 변경 및 정산	기안			○		
	라. 공사 기성부분 검사	기안		○			
	마. 공사연기원처리	기안			○		
	바. 각종 재료시험 의뢰	기안	○				
	사.공사용자재출납및보관	기안	○				
	아. 공사 중지 및 해제		기안		○		
	자. 착공 및 준공검사	기안			○		
32.	구획정리사업 보상건물 취득						
	가. 보상계획수립		기안		○		
	나. 보상심의위원회 개최		기안		○		
	다. 보상계획 공람공고	기안		○			
	라. 보상의신청 처리	기안		○			
	마. 보상감정평가 의뢰	기안		○			
	바. 보상가격 결정		기안		○		
	사. 보상협의 통보	기안		○			
	아. 보상계약 체결	기안		○			
	자. 보상건물 실태조사 계획 수립	기안			○		
	차. 보상건물 실태변경	기안		○			
33.	체비지관리						
	가. 체비지관리 및 매각계획 수립		기안			○	
	나. 체비지 관리	기안	○				
	다. 체비지 매각	기안		○			
	라. 체비지 대부	기안		○			
	마. 체비지 감정평가	기안	○				
	바. 체비지 매각공고	기안		○			
	사. 체비지 예정가격 결정	기안		○			
34.	환지처분						
	가. 환지청산금 징수, 교부계획 수립		기안		○		
	나. 징수 및 감액 결의	기안		○			
	다. 과오납금 환불	기안		○			
	라. 체납처분	기안		○			
	마. 체납액 결손	기안			○		
	바. 등기촉탁	기안	○				
35.	산림전용허가및협의						
	가.산림전용허가	기안		○			
	나. 산림전용협의	기안		○			
36.	보전임지전용허가 및 협의						
	가. 보전임지전용허가	기안		○			
	나.보전임지전용협의	기안		○			

실·과별	단위사무명	담당자		실·과장	국장	부구청장	구청장
		실무급	담당급				
	다. 보전임지 지정 및 해제 신청 라. 보전임지 지정 및 해제 확정공고 마. 보전임지 지정대장 정정 바. 보전임지에 관한 일반사항	기안 기안 기안 기안		○  ○ ○	○		
	37. 산불 가. 산불예방 및 진화 종합계획수립 나. 입산통제구역 지정 및 해제 다. 산불진화를위한인력동원 라. 산불예방을 위한 일반적 사항 마. 산불진화를 위한 일반적 사항 바. 기타 산불예방을 위한 사항 사. 산불예방 종합상황실 운영		기안	○  ○ ○ ○ ○ ○	○		○
	38. 조림 및 숲 가꾸기 가. 조림 및 숲 가꾸기 종합계획 나. 조림 및 숲 가꾸기 사업 지도 다. 기타 조림 및 숲 가꾸기에 관한 사항	기안 기안 기안		○ ○ ○	○		
	39. 농어촌 발전기금(임업분야) 가. 농어촌발전기금 신청 나. 농어촌 발전기금 지원자 사후관리 다. 기타 농어촌 발전기금 에 관한 사항	기안 기안 기안		○ ○ ○			
	40. 비상대비업무 가. 전시산림동원 실시계획수립 나. 목재 재하량 조사 등 일반사항	기안 기안		○ ○			
	41. 사방 가. 사방계획수립 나. 사방 시설지 지정 및 해제		기안 기안		○ ○		
	42. 조경협의 가. 공동주택 건립에 따른 조경협의 나. 공동주택 조경 준공협의 다. 기타 조경협의	기안 기안 기안		○ ○ ○			
	43. 도시녹화 가. 도시녹화 종합계획수립 나. 녹지 조성 및 변경계획 다. 가로수 식재 및 갱신계획 라. 도로변 화단 조성 계획 마. 초화식재 계획 바. 녹지및가로수관리 사. 수목훼손변상처리 아. 일용인부 고용 및 해제 자. 일용인부 일지 및 관리일반 차. 기타 도시녹화에 관한 사항		기안 기안 기안 기안 기안 기안 기안 기안 기안 기안 기안	○  ○ ○ ○ ○ ○ ○ ○ ○ ○	○  ○ ○ ○		○
	44. 컴퓨터 가. 컴퓨터 조성 종합계획 나. 컴퓨터 예정지 조사 및 신청 다. 컴퓨터 조성 각종 협의		기안 기안 기안	○ ○ ○			○
	45. 산림보호 가. 산림내 불법행위 고발 나. 산림병충해 방제 다. 벌채허가 라. 임산물 굴취허가	기안 기안 기안 기안		○ ○ ○ ○			

실·과별	단위사무명	담당자		실·과장	국장	부구청장	구청장
		실무급	담당급				
	마. 부정임산물 단속	기안		○			
	바. 산지정화	기안		○			
	사. 기타 산림보호 사항	기안		○			
	46. 영림계획						
	가. 영림계획 인가	기안			○		
	나. 영림계획 변경	기안		○			
	다. 영림계획에 따른 각종 사업 신고처리	기안		○			
	라. 기타 영림계획 일반사항	기안		○			
	47. 공유임야						
	가. 공유임야 매각		기안				○
	나. 매각신청	기안		○			
	다. 입찰공고 및 가격결정	기안			○		
	라. 매매계약	기안			○		
	마. 공유임야 대부·사용허가						
	(1) 신규대부·사용허가	기안			○		
	(2) 계속 대부·사용허가	기안			○		
	(3) 대부·사용료 결정	기안		○			
	바. 공유임야 실태조사	기안		○			
	사. 공유임야 관리계획 신청	기안		○			
	아. 무단점유 변상금 부과						
	(1) 부과결정	기안		○			
	(2) 예고문	기안		○			
	자. 공유임야 감정 및 측량	기안		○			
	차. 기타 공유임야관리에 관한사항	기안		○			
	48. 공원·녹지조성 종합계획 수립						
	가. 기본계획 수립 및 변경입안		기안				○
	나. 기본계획 용역발주	기안			○		
	다. 기본계획 승인신청	기안		○			
	라. 기본계획 용역 준공	기안		○			
	마. 기본계획 실시설계 용역발주	기안			○		
	바. 실시설계 용역준공	기안		○			
	사. 실시계획 인가 신청	기안		○			
	49. 공원조성 사업 및 녹지시설 계획						
	가. 공원조성, 녹지설치공사 계획		기안			○	
	나. 공원조성공사 착공 및 준공	기안		○			
	다. 공원용지 및 지장물 등 종합매수계획 수립	기안					○
	라. 공원 용지 측량	기안		○			
	50. 공원시설 정비 및 유지관리						
	가. 공원시설물 정비계획 수립		기안	○			
	나. 공원 시설물 정비공사 시행	기안		○			
	다. 공원 시설물 유지관리	기안		○			
	라. 공원 시설물 사용허가(관리위탁) 및 취소	기안		○			
	마. 공원(녹지)내 불법행위 단속	기안		○			
	바. 공원 매점 관리계획	기안		○			
	51. 공원·녹지관리원 및 공익근무요원 지도관리						
	가. 공원·녹지관리원 관리계획 수립		기안		○		
	나. 공익요원 관리계획 수립	기안		○			
	다. 급여 및 수당, 제복구입	기안		○			
	라. 복무일지 기록 및 관리	기안	○				
	마. 현장 지도 감독	기안	○				

실·과별	단위사무명	담당자		실·과장	국장	부구청장	구청장
		실무급	담당급				
	52. 점용허가 및 사후조치 가. 공원녹지 점용허가 및 사후관리 나. 공원녹지 점용료 징수 다. 공원녹지 일시 점용허가 및 사후관리 라. 공원녹지 공공사업 협의	기안 기안 기안		○ ○ ○	○		
	53. 도시 및 주거환경정비사업 가. 도시·주거환경정비기본계획 (1) 대상지선정 검토 (2) 기본계획 반영 요청 (3) 기본계획 수립(변경)에 따른 주민공람 (4) 기본계획 수립(변경)에 따른 지방의회 의견청취 (5) 건축허가제한 지역 지정을 위한 주민공람 (6) 건축허가제한 신청 (7) 건축허가제한(해제) 공고 및 지형도면 고시	기안 기안 기안 기안 기안 기안 기안	기안 기안 기안 기안 기안 기안 기안	○ ○ ○ ○ ○ ○ ○	○ ○ ○ ○ ○ ○ ○		○
	나. 정비계획수립 및 정비구역 지정 (1) 기초조사 및 주민의견청취 (2) 구역지정신청에 따른 유관부서 협의 (3) 추진위원회 변경 승인(신고) (4) 추진위원회 운영규정(변경)신고 (5) 조합설립 인가 및 해산 (6) 조합설립 변경 인가 (7) 조합의 정관 변경 (8) (주민)총회, 대의원회 소집 청구자의 사전 승인 (9) 주민대표회의 구성 처리	기안 기안 기안 기안 기안 기안 기안 기안 기안	기안 기안 기안 기안 기안 기안 기안 기안 기안	○ ○ ○ ○ ○ ○ ○ ○ ○	○ ○ ○ ○ ○ ○ ○ ○ ○		○
	다.사업시행계획등 (1) 사업시행계획에 따른 협의 (2) 임대주택건설 관련 협의 (3) 사업시행인가 또는 사업시행계획서 작성에 따른 공람 공고 및 의견청취 (4) 사업시행·중지·폐지 인가 (5) 사업시행변경 인가 (6) 시행규정 작성(구청 시행) (7) 지정개발자의 정비사업의 예치 및 반환 (8) 정비구역의 분할 및 통합 (9) 사업시행방식의 전환	기안 기안 기안 기안 기안 기안 기안 기안 기안 기안 기안	기안 기안 기안 기안 기안 기안 기안 기안 기안 기안 기안	○ ○ ○ ○ ○ ○ ○ ○ ○ ○ ○	○ ○ ○ ○ ○ ○ ○ ○ ○ ○ ○		○
	라.정비사업을위한조치등 (1) 건축위원회 및 경관위원회 등 심의 의뢰 (2) 교통영향평가 의뢰 (3) 지상권 등 계약의 해지 및 구상권 청구 (4) 소유자의 확인이 곤란한 건축물 등에 대한 처분	기안 기안 기안 기안		○ ○ ○ ○			
	마.관리처분계획등 (1) 관리처분계획(안) 작성 (2) 관리처분계획 공람공고 및 의견청취 (3) 관리처분계획인가(변경·중지·폐지)또는 관리처분계획 수립 및 고시 (4) 관리처분 계획 변경 인가 (5) 관리처분인가 통지 (6) 감정평가업자 추천(2인 이상)	기안 기안 기안 기안 기안 기안 기안		○ ○ ○ ○ ○ ○ ○	○ ○ ○ ○ ○ ○ ○		○

실·과별	단위사무명	담당자		실·과장	국장	부구청장	구청장
		실무급	담당급				
	바.공사완료에 따른 조치						
	(1) 준공검사 및 실시 의뢰	기안			○		
	(2) 공사완료에 따른 협의	기안		○			
	(3) 준공인가전 사용허가	기안			○		
	(4) 정비사업의 준공인가 및 공사완료의 고시	기안					○
	(5) 준공인가증 교부	기안		○			
	(6) 소유권 이전 고시	기안			○		
	(7) 청산금 징수 및 교부	기안			○		
	(8) 조합 해산 및 관계서류 인수인계	기안		○			
	사.비용의 부담 등						
	(1) 정비기반시설 관리자의 비용 부담		기안				○
	(가) 금액 3억원 초과						
	(나) 금액 1억원 초과 3억원 이하	기안			○		
	(다) 금액 1천만원 초과 1억원 이하	기안			○		
	(라) 금액 1천만원 이하	기안		○			
	(2) 주거환경개선사업의 비용 보조		기안				○
	(가) 금액 3억원 초과						
	(나) 금액 1억원 초과 3억원 이하	기안			○		
	(다) 금액 1천만원 초과 1억원 이하	기안		○			
	(라) 금액 1천만원 이하	기안		○			
	(3) 정비기반시설의 설치 협의	기안		○			
	(4) 국·공유재산 처분·임대·무상양여 협의 및 신청	기안		○			
	아.감독 등						
	(1) 자료제출 요청 및 업무조사	기안		○			
	(2) 추진위원회 및 조합의 지도감독	기안		○			
	(3) 사업시행자 또는 정비사업전문관리업자 지도감독	기안		○			
	(4) 공사의 중지·변경	기안			○		
	(5) 임원의 개선 권고 등	기안		○			
	(6) 정비사업의 인가 또는 승인 취소		기안				○
	(7) 청문	기안		○			

실·과별	단위사무명	담당자		실·과장	국장	부구청장	구청장
		실무급	담당급				
건 축 과	1. 건축행정의 종합조정		기안	기안			○
	2. 건축행정 건설화 대책수립				○		
	3. 위법건축물감독						
	가. 위법건축물단속및철거	기안		○			
	나. 위법건축물순찰	기안	○	○			
	다. 행정 예고문 발부	기안		○			
	라. 계고서 발부	기안		○			
	마. 행정대집행 영장발부	기안			○		
	바. 위법 건축행위자 고발 및 이행강제금 부과	기안		○			
	사. 이행강제금 및 과태료 부과예고	기안		○			
	아. 이행강제금 및 과태료 부과·징수	기안		○			
	자. 이행강제금 및 과태료 체납관리	기안		○			
	4. 향측판독 및 처리						
	가. 향측판독 계획 수립	기안		○			
	나. 향측판독 처리 및 보고	기안		○			
	5. 가설건축물 관리						
	가. 가설건축물 축조신고	기안	○				
	나. 가설건축물 준치기간 연장신청	기안	○				
	6. 건축에 관한 사항						
	가. 위법건축물에 대한 공사감리자 보고	기안		○			
	나. 건축물의 유지관리		기안		○		
	다. 건축물 철거·멸실 현장확인	기안	○				
	라. 위법건축물 단속 및 관리	기안		○			
	마. 보고 및 관리	기안		○			
	7. 건축허가 및 사용승인에 관한 사항						
	가. 표준설계도서	기안		○			
	나. 연면적 50,000㎡미만의 건축물	기안		○			
	다. 연면적의 합계가 50,000㎡이상의 건축물	기안			○		
	8. 건축허가(신고)에 따른 사항						
	가. 건축물 착공신고	기안	○				
	나. 건축물 착공연기 신청	기안	○				
	다. 건축관계자 명의 변경 신고	기안	○				
	라. 취하처리	○					
	9. 건축신고에 관한 사항						
	가. 건축신고	기안		○			
	다. 가설건축물 축조 허가	기안		○			
	마. 공작물 축조신고	기안		○			
	10. 건축위원회 심의 운영 및 관리						
	가. 본위원회 심의	기안				○	
	나. 소위원회 심의	기안			○		
	11. 위반 건축사 행정조치	기안		○			
	12. 주택행정에 관한 종합계획	기안			○		
	13. 공동주택 사업계획 승인						
	가. 사업계획 승인						
	(1) 500세대 미만	기안		○			
	(2) 500세대 이상	기안			○		
	(3) 관계부서협의및보완지시	기안		○			
	나. 감리자 지정	기안		○			
	다. 사업계획 변경 승인	기안		○			
	라. 착공신고	기안		○			

실·과별	단위사무명	담당자		실·과장	국장	부구청장	구청장
		실무급	담당급				
	마. 입주자 모집공고 승인	기안		○			
	바. 사용검사						
	(1) 500세대 미만	기안		○			
	(2) 500세대 이상	기안			○		
	14.항공장애등설치검사및사후관리 (지상고 60m이상의 건물 시설물)	기안		○			
	15. 대형공사장 점검 및 조치	기안		○			
	16.건축물대장						
	가.건축물대장생성	기안	○				
	나. 건축물 대장 발급 및 열람	○					
	다. 사용승인통보에 따른 대장정리 및 작성	기안	○				
	라. 건축물말소·멸실 신고처리	기안	○				
	마. 건축물표시변경·정정신청	기안	○				
	바. 소유권 변동자료 정리	기안	○				
	사. 건축물 무등재증명원 발급	기안	○				
	아.부동산행정정보자료정비	기안	○				
	17.기반시설부담금부과업무						
	가. 기반시설부담금 부과 예고	기안		○			
	나. 기반시설부담금 부과 징수	기안		○			
	다. 기반시설부담금 환급	기안		○			
	라. 기반시설부담금 체납관리	기안		○			
	18. 부설주차장 점검 및 조치						
	가. 부설주차장 점검 계획수립	기안			○		
	나. 부설주차장 점검결과 조치	기안		○			
	19.용도변경신고(허가)및사용승인						
	가.용도변경신고	기안	○				
	나. 용도변경 허가	기안		○			
	다. 건축물 사용승인	기안		○			
	20.건축사대행건축물현장조사·검사업무						
	가. 건축사 대행 건축물 점검계획 수립	기안			○		
	나. 현장조사 및 위법 건축물 시정조치	기안		○			
	다.건축사 대행 건축물 사후관리	기안		○			
	라.건축사대행업무수수료지급	기안		○			
	21. 주택 개보수 사업 추진	기안		○			
	22. 주거지원사업 추진	기안		○			
	23.시설물관리에관한특별대상시설물관리						
	가. 특별대상시설물 전산 관리	기안		○			
	나. 안전점검 미이행 과태료 부과	기안		○			
	24. 특정관리대상시설등의 관리 등						
	가.특정대상시설물점검·계획수립	기안			○		
	나.특정대상시설물점검및시정명령	기안		○			
	25.공동주택행위신고(허가)및사용검사						
	가. 공동주택 행위 신고	기안		○			
	나. 공동주택 행위 허가	기안		○			
	다. 공동주택 행위신고·허가사용검사	기안		○			
	26.임대사업자등록에관한사항						
	가. 임대사업자 등록사항 변경신고	기안		○			
	나. 임대조건 신고	기안		○			
	다. 자체관리 인가	기안		○			
	27.학교용지부담금부과·징수	기안		○			

실·과별	단위사무명	담당자		실·과장	국장	부구청장	구청장
		실무급	담당급				
	28. 학교용지부담금환급	기안		○			
	29. 공동주택관리지원사업		기안		○	○	
	가. 공동주택관리지원사업계획수립	기안					
	나. 공동주택관리지원사업심의	기안		○			
	다. 지원대상 시설물 정산검토 및 현장조사	기안			○		
	라. 지원금지급	기안					
	30. 공동주택관리사무			○			
	가. 공동주택 안전점검	기안		○			
	나. 관리사무소장 배치(변경)신고	기안	○				
	다. 주택관리업 등록	기안		○			
	31. 도시재정비촉진사업				○		
	가. 재정비촉진지구 지정(변경)을 위한 주민공람	기안					
	나. 재정비촉진지구지정(변경)을위한관계부서협의 및 지방의회 의견청취	기안		○			
	다. 재정비촉진지구 지정(변경) 및 지형도면 고시 통보	기안		○			
	라. 재정비촉진계획 수립(변경)을 위한 주민공람 및 공청회		기안		○		
	마. 재정비촉진계획수립(변경)을위한지방의회 의견청취	기안		○			
	바. 재정비촉진계획 결정(변경) 및 고시 통보	기안		○			
	32. 주택조합설립에 관한사항						
	가. 추진위원회 승인 및 운영규정 신고	기안			○		
	나. 조합설립인가	기안					○
	다. 재건축안전진단	기안			○		
	라. 재건축 사업시행인가	기안			○		
	33. 공동주택분쟁조정위원회 운영 및 관리	기안			○		

실·과별	단위사무명	담당자		실·과장	국장	부구청장	구청장
		실무급	담당급				
항만공항 해양과	1. 인천항 육성관련 항만정책분석 및 대책수립						
	가. 종합계획수립		기안				○
	나. 자료조사 및 업무협조·조정·지원	기안		○			
	2. 항만물류관련 총괄기획 및 조정						
	가. 총괄계획수립		기안	○			○
	나. 실태조사 및 업무협조·조정·지원	기안		○			
	3. 환경친화적 항만물류환경조성 (미관담당정비 등)						
	가. 계획수립		기안			○	
	나. 실태조사 및 업무협조·조정·지원	기안		○			
	4. 항만관련 협의체 구성 및 지원관리						
	가. 항만행정협의회의 운영	기안				○	
	나. 인천항고객서비스개선위원회 운영	기안		○			
	다. 기타 항만관련 협의체 운영	기안		○			
	5. 항만 관련 기관과의 협조체제 구축 및 유지	기안		○			
	6. 항만구역내 개발관련 업무협조	기안		○			
	7. 항만물류관련 산업 지원육성 및 협의·조정	기안		○			
	8. 항만관련 환승투어 개발 및 지원	기안		○			
	9. 도서민 여객선 운임지원	기안		○			
	10. 해양개발에 관한 사항						
	가. 계획수립		기안				○
	나. 자료조사 및 업무협조·조정, 지원	기안		○			
	11. 물류창고업 등록업무						
	가. 등록 및 변경등록	기안		○			
	나. 사업승계 신고	기안		○			
	다. 휴업 및 폐업, 법인해산 신고	기안		○			
	라. 등록취소 및 사업정지	기안		○			
	마. 과징금 부과, 징수	기안		○			
	바. 물류창고업자에 대한 보고,자료제출의 명령 및 업무의 검사	기안		○			
	사. 물류창고업의 등록의 취소 청문	기안		○			
	아. 과태료 부과 및 징수	기안		○			
	12. 자연발생유원지 관리						
	가. 조례·규칙의 제정 및 개폐	기안					○
	나. 자연발생유원지의 지정·해제	기안					○
	다. 관리계획수립·시행	기안				○	
	라. 상황실 설치·운영	기안			○		
	마. 위탁관리 계획수립·시행	기안			○		
	바. 자료조사 및 업무협조	기안		○			
	13. 공항관련 업무 종합대책 수립	기안					○
	14. 공항관련 시책개발	기안					○
	15. 공항관련 업무협조·조정, 지원	기안		○			
	16. 인천국제공항공사와의 협조관계 구축·유지	기안		○			
	17. 공항관련 각종 정보 수집	기안		○			
	18. 수산진흥						
	가. 수산시책수립		기안			○	
	나. 수산사업 확장		기안			○	
	다. 수산사업변경		기안			○	
	라. 수산사업 집행		기안		○		
	19. 어업면허						
	가. 어업면허의 우선순위 결정		기안			○	

실·과별	단위사무명	담당자		실·과장	국장	부구청장	구청장
		실무급	담당급				
	나. 어업면허	기안	기안			○	
	다. 어업면허기간 연장 허가	기안		○	○		
	라. 어업면허장 재교부	기안		○			
	마. 종묘살포 신고	기안		○			
	바. 어업권 포기 신고	기안		○			
	사. 어업권(지분)이전허가	기안		○			
	아. 어업권분할 허가	기안		○			
	자. 어업권 변경허가	기안		○			
	차. 어업휴업신고	기안	○				
	카. 어업재개 신고	기안	○				
	타. 변경사항신고(주소, 개명, 대표자 등)	기안	○				
	파. 관리선 사용의 지정(어선사용승인)	기안		○			
	하. 관리선 사용의 지정(어선사용승인) 변경승인	기안	○				
	20. 어장시설물 철거	기안			○		
	21. 어장관리 실태조사 및 지도	기안		○			
	22.수산사업						
	가. 수산사업 보조금 지원사업자 선정		기안			○	
	나.보조금지원사업집행		기안		○		
	다. 시설관리상황 조사 및 보고	기안		○			
	23. 수산가공업						
	가. 수산물 가공업 등록	기안		○			
	나. 수산물 가공업 신고	기안		○			
	24. 연안어업 허가						
	가. 연안어업 허가	기안		○			
	나. 연안어업 허가 유예	기안		○			
	다. 연안어업 허가사항 변경허가	기안		○			
	라. 연안어업 허가사항(신청사항) 변경신고	기안	○				
	마. 어업휴업, 휴업연장 및 개시 신고	기안	○				
	바. 어업허가증 재발급	기안	○				
	사. 어업폐지 신고	기안	○				
	25.구획어업허가						
	가. 정치성 구획어업허가	기안		○			
	나. 이동성 구획어업허가	기안		○			
	26. 육상해수양식어업						
	가. 육상해수양식어업 허가	기안		○			
	나. 어업허가사항 변경허가	기안		○			
	다. 어업허가사항(신청사항) 변경신고	기안	○				
	라. 어업폐지 신고	기안	○				
	27. 종묘생산어업						
	가. 종묘생산어업 허가	기안		○			
	나. 어업허가사항 변경허가	기안		○			
	다. 어업허가사항(신청사항) 변경신고	기안	○				
	라. 어업폐지 신고	기안	○				
	28. 낚시어선업						
	가. 낚시어선업 신고	기안		○			
	나. 낚시어선업 신고사항 변경신고	기안	○				
	다. 낚시어선업 신고필증 재교부	기안	○				
	라. 낚시어선업 폐업 신고	기안	○				
	마. 안전점검 계획	기안			○		
	29.어선관리						

실·과별	단위사무명	담당자		실·과장	국장	부구청장	구청장
		실무급	담당급				
	가. 어선등록	기안		○			
	나. 어선변경등록(선적항 변경)	기안		○			
	다. 어선변경등록(선적항외 변경), 등록말소	기안	○				
	라. 영역서 교부 및 재교부	기안	○				
	마. 어선표지판 제작 신청	기안	○				
	바. 어선원부등본 발급	기안	○				
	사. 어선건조(개조)발주 허가	기안		○			
	아. 어선세력조사 보고	기안		○			
	자. 어선표지판 부여부 현황 배포	기안	○				
	차. 과태료 부과 및 징수	기안		○			
30.	내수면 어업						
	가. 내수면 어업면허	기안		○			
	나. 내수면 어업허가	기안		○			
	다. 내수면 어업신고	기안		○			
31.	어획물 운반업						
	가. 어획물 운반업 등록	기안		○			
	나. 어획물 운반업 변경신고	기안	○				
	다. 어획물 운반업 폐지신고	기안	○				
32.	어획할당량 업무						
	가. 총허용어획물 조사 및 신청	기안		○			
	나. 중국EEZ할당량 조사 및 신청	기안		○			
33.	선박안전법 위반 과태료 부과 및 징수	기안		○			
34.	수산자원조성금 부과 및 징수	기안		○			
35.	불법어업지도단속						
	가. 불법어업 지도단속 계획수립	기안			○		
	나. 사법처분	기안			○		
	다. 행정처분	기안			○		
	라. 과태료 부과 및 징수	기안		○			
	마. 불법어업 단속상황보고	기안		○			
36.	어선안전조업 지도						
	가. 어선해안사고 보고 및 수습	기안					○
	나. 어선해안사고 일반	기안		○			
37.	수산물 유통지도						
	가. 수산물원산지표시 지도단속	기안		○			
	나. 수산물 유통지도	기안		○			
	다. 수산물 안전성 조사	기안		○			
	라. 위반자(업소) 행정처분(영업정지 등)	기안			○		
	마. 위반자(업소) 과태료 부과 및 징수	기안		○			
38.	양식어장관리						
	가. 양식물 작황조사 및 생산량 파악	기안	○				
	나. 양식시설 관리 및 지도	기안		○			
39.	신고 어업						
	가. 어업 신고	기안		○			
	나. 어업 신고사항 변경신고	기안	○				
	다. 어업신고필증 재발급	기안	○				
40.	공유수면관리						
	가. 공유수면 관리	기안			○		
	나. 공유수면 점용허가	기안			○		
	다. 공유수면내 공작물 설치허가	기안				○	
	라. 공유수면 실시계획 인가	기안		○			

실·과별	단위사무명	담당자		실·과장	국장	부구청장	구청장
		실무급	담당급				
	마. 공유수면 실시계획 준공검사	기안		○			
	바. 공유수면 변경허가	기안		○			
41.	국가 등이 시행하는 공유수면 소규모 매립						
	가. 공유수면 소규모 매립 승인	기안					○
	나. 공유수면 소규모 매립 면허	기안			○		
	다. 공유수면 소규모 매립 실시계획(변경)인가	기안		○			
	라. 공유수면 소규모 매립 준공검사	기안		○			
42.	연안관리						
	가. 연안 통합관리계획 및 지역계획수립에 따른 의견 제출	기안		○			
	나. 연안정비사업시행자지정(국토해양부장관, 시·도지사 또는 시장·군수·구청장이 아닌 자가 지정신청한 경우)	기안			○		
	다. 연안정비사업실시계획수립 협의요청에 따른 의견 제출	기안		○			
43.	해안방제업무	기안		○			
44.	어항시설 관리						
	가. 어항시설 사용허가	기안			○		
	나. 어항시설 사용허가사항 변경 및 기간연장	기안		○			
	다. 어항시설물 관리 및 보수	기안			○		
	라. 어항시설 점·사용료 부과 및 징수	기안			○		
45.	해안쓰레기 수거·처리						
	가. 해안쓰레기 수거·처리사업	기안			○		
	나. 실태조사	기안		○			
46.	해면종합개발 및 지도						
	가. 어장이용개발 계획 수립		기안				○
	나. 어장관리시행계획 수립	기안				○	
	다. 해면 어업면허 허가·신고 상황보고	기안		○			
47.	방치폐선 업무						
	가. 방치폐선관리	기안		○			
	나. 방치폐선 실태조사	기안			○		
48.	소형선박저당권 관리						
	가. 소형선박저당권 설정	기안	○				
	나. 소형선박저당권 이전	기안	○				
	다. 소형선박저당권 변경	기안	○				
	라. 소형선박저당권 말소	기안	○				

실·과별	단위사무명	담당자		실·과장	국장	부구청장	구청장
		실무급	담당급				
교통운영과	1. 교통행정의 종합계획 조정		기안				○
	2. 교통안전기본계획 수립						○
	가. 교통안전기본계획수립						
	나. 교통안전 시행계획수립				○		
	3. 교통유발부담금에 관한 사항						
	가. 자료조사	기안		○			
	나. 부과징수 및 조정결의	기안			○		
	다. 독촉장발급	기안		○			
	라. 교통유발부담금 압류등록 및 해제	기안	○				
	4. 주차장관리에 관한 사무						
	가. 노상주차장(설치, 폐지) 관리	기안	○				
	나. 노외주차장(설치, 폐지) 관리	기안	○				
	다. 민영노외주차장(설치, 폐지) 관리	기안	○				
	라. 그린파킹사업 지원	기안		○			
	마. 부설주차장 개방사업 지원	기안		○			
	5. 공영주차장 조성 및 관리						
	가. 기본계획수립	기안					○
	나. 공사세부시행계획 및 집행	기안			○		
	다. 시설물 유지관리	기안		○			
	6. 교통관련시설물 정비사업	기안			○		
	7. 기계식 주차장에 관한 권한						
	가. 기계식주차장치의안전도인증사무	기안		○			
	나. 기계식주차장치보수업등록사무	기안		○			
	다. 기계식주차장치철거신고	기안		○			
	8. 거주자 우선 주차제 시행						○
	가. 기본계획수립						
	나. 세부시행 계획 및 운영				○		
	9. 여객자동차운송사업에 관한 업무						
	가. 사고보고의 수리 및 처리	기안		○			
	나. 운행질서확립및지도단속	기안		○			
	다. 여객자동차운송사업관련 계획수립	기안			○		
	라. 행정처분	기안		○			
	10. 택시운송사업에 관한 업무						
	가. 사업계획의 변경	기안	○				
	나. 사업의 양도·양수	기안		○			
	다. 택시 대리운전 신고	기안		○			
	라. 사업의 휴지 및 폐지	기안		○			
	11. 버스운송사업에 관한 업무						
	가. 승강장설치 및 정비계획	기안			○		
	나. 승강장관리	기안		○			
	12. 화물자동차운송사업에 관한 권한						
	가. 사업의 신규·변경허가사항 신고	기안		○			
	나. 운송약관 신고 접수처리	기안		○			
	다. 사업개선명령	기안		○			
	라. 운송약관 신고 접수처리	기안		○			
	마. 사업개선명령	기안		○			
	바. 사업의 양도·양수 및 범인의 합병에 대한 신고	기안		○			
	사. 사업의 상속신고	기안		○			
	아. 실태조사	기안		○			

실·과별	단위사무명	담당자		실·과장	국장	부구청장	구청장
		실무급	담당급				
	자. 운송사업 지도단속 계획수립	기안		○			
	차. 운송사업 지도점검	기안		○			
	카. 차고지설치확인서 신고 수리	기안		○			
	13. 화물자동차운송주선사업에 관한 다음의 권한						
	가. 등록	기안		○			
	나. 개선명령	기안		○			
	다. 영업소의 설치	기안		○			
	라. 양도·양수 또는 합병	기안		○			
	마. 상속, 휴지, 폐지신고	기안		○			
	바. 등록취소등 질문	기안		○			
	사. 실태조사등	기안		○			
	아. 보고·검사등	기안		○			
	자. 검사(점검)명령 미 이행자 고발	기안		○			
	14. 자가용자동차사용에 관한 권한						
	가. 유상운송허가 및 임대허가	기안		○			
	나. 사용의 제한 및 금지명령	기안		○			
	다. 화물자동차운수사업법위반에 따른 과태료 부과징수	기안		○			
	라. 자가용화물자동차 사용신고 처리	기안	○				
	15. 특수여객자동차운송사업에 관한 다음의 권한						
	가. 운송시설의 확인과 운송개시기일의연기또는 기간연장	기안		○			
	나. 사업계획변경 신고(증·감차 제외)	기안		○			
	다. 차고및운송부대시설공동사용에관한협정인가 및 변경인가	기안		○			
	라. 여객자동차운수사업자및자동차의소유자또는 사용자에 대한 보고검사 등	기안		○			
	마. 사업의 개선명령						
	(1) 사업계획의 변경	기안		○			
	(2) 수송시설(단, 차량제외)의 개선과 명령	기안		○			
	(3) 기타 사업개선을 위하여 필요한 사항	기안		○			
	16. 전세버스에 관한 다음의 권한						
	가. 사업계획변경	기안		○			
	나. 사업의 양도·양수이행 신고	기안		○			
	다. 법인의 합병 신고	기안		○			
	라. 사업개선 명령	기안		○			
	마. 사업의폐지·휴지신고	기안		○			
	바. 사업상속 신고	기안		○			
	사. 중대한 사고보고 및 처리	기안		○			
	아. 과징금 부과 및 징수	기안		○			
	자. 청문	기안		○			
	차. 과태료 처분	기안		○			
	17. 여객자동차터미널에 관한 다음의 권한						
	가. 공사시행의 인가, 변경인가, 인가기간 연장, 공사 완공 시설확인	기안			○		
	나. 사용개시 기간의 지정 및 사용개시 신고	기안			○		
	다. 터미널사업자의 사용약관신고	기안			○		
	라. 시설사용료의 인가	기안			○		
	마. 터미널사업자의 준수사항 위반시 중지 및 시정 명령	기안			○		
	바. 터미널의 위치, 규모, 구조 설비의 변경인가 및 신고	기안			○		

실·과별	단위사무명	담당자		실·과장	국장	부구청장	구청장
		실무급	담당급				
	사. 터미널사업의 개선명령	기안			○		
	아. 터미널 사용명령	기안			○		
	자. 터미널사업의 양도·양수 및 법인의 합병신고 및 행정처분	기안			○		
	차. 터미널사업의 상속신고	기안			○		
	카. 터미널사업의 휴지 및 폐지허가 또는 신고	기안			○		
	타. 보고 또는 서류제출 명령, 장부서류 기타 물건의 검사, 관계인에 대한 질문	기안			○		
	파. 위임 사무관련 과징금 및 과태료 부과등 행정처분	기안			○		
	18. 자동차대여사업에 관한 업무						
	가. 자동차대여사업 운송개시 신고	기안		○			
	나. 자동차대여사업 변경등록 및 양도·양수	기안		○			
	다. 자동차대여사업 지도감독	기안		○			
	라. 사업용자동차 차령조정 신청	기안	○				
	마. 자동차대여사업 관리 위탁 허가	기안		○			
	바. 자동차 대여약관 및 변경신고	기안		○			
	사. 법인합병 및 상속신고	기안		○			
	19. 자동차등록에 관한 사항						
	가. 신규·변경·경정·이전·말소·부활 등록	○					
	나. 강제이전등록	기안		○			
	다. 직권말소등록	기안		○			
	라. 저당권설정·해제	○					
	마. 가압류·압류등록·해제(의뢰)	기안	○				
	바. 차량초과 말소	기안		○			
	사. 자동차별실사실인정관련	기안		○			
	아. 자동차임시운행허가	○					
	20. 자동차등록관계법령위반조치						
	가.과태료부과	기안		○			
	나. 징수결의	기안		○			
	(1) 결의서 건당 400만원 미만	기안		○			
	(2) 결의서 건당 400만원 이상	기안			○		
	다. 과태료부과대상 통지(창구민원)	○					
	라. 과태료 감액결의 및 과오납환불						
	(1) 결의서 건당 400만원 미만	기안		○			
	(2) 결의서 건당 400만원 이상	기안			○		
	마. 이의신청 및 비송사건 통보	기안		○			
	바. 압류해제 및 등록	기안	○				
	21. 자동차등록번호판 교부대행자관리						
	가. 교부대행자 지정·변경·폐지신고	기안		○			
	나. 교부대행자 지정 취소	기안		○			
	22. 이륜자동차 사용·변경·폐지신고						
	가. 사용·재사용신고	○					
	나. 사용·변경·폐지 신고	○					
	다. 신고필증 재교부	○					
	라. 이륜자동차 도난(분실)신고	기안		○			
	23. 자동차 제증명 발급						
	가. 자동차등록원부 발급 및 열람	○					
	나 각종 증명서 발급·재발급(FAX포함)	○					
	24. 자동차검사·점검에 관한 사항						
	가. 유효기간 경과 안내통지	기안		○			

실·과별	단위사무명	담당자		실·과장	국장	부구청장	구청장
		실무급	담당급				
	나. 유효기간 연장처리	기안		○			
	다. 검사(점검)기간 경과차량 점검·정비명령	기안		○			
	라. 자동차검사과태료 부과	기안		○			
	마. 징수결의						
	(1) 결의서 건당 400만원 미만	기안		○			
	(2) 결의서 건당 400만원 이상	기안			○		
	바. 이의신청 및 비송사건 통보	기안		○			
	사. 과태료감액결의 및 과오납 환불						
	(1) 결의서 건당 400만원 미만	기안		○			
	(2) 결의서 건당 400만원 이상	기안			○		
	아. 채납처분						
	(1) 압류등록	기안		○			
	(2) 압류해제	기안	○				
	자. 결손처분						
	(1) 결의서 건당 400만원 미만	기안		○			
	(2) 결의서 건당 400만원 이상	기안			○		
	25. 자동차의무보험에 관한 사항						
	가. 책임보험 미가입자 가입촉구 및 과태료 부과예고 통지	기안		○			
	나. 자동차의무보험과태료 부과	기안		○			
	다. 징수결의						
	(1) 결의서 건당 400만원 미만	기안		○			
	(2) 결의서 건당 400만원 이상	기안			○		
	라. 이의신청 및 비송사건 통보	기안		○			
	마. 과태료 감액결의 및 과오납환불						
	(1) 결의서 건당 400만원 미만	기안		○			
	(2) 결의서 건당 400만원 이상	기안			○		
	바. 채납처분						
	(1) 압류등록	기안		○			
	(2) 압류해제	기안	○				
	사. 결손처분						
	(1) 결의서 건당 400만원 미만	기안		○			
	(2) 결의서 건당 400만원 이상	기안			○		
	26. 무단방치자동차 강제처리						
	가. 소유자 또는 관리자 자진처리 명령	기안		○			
	나. 강제처리계획 통지 및 공고	기안		○			
	다. 매각처리	기안		○			
	라. 강제처리 비용의 징수 및 정산	기안		○			
	마. 강제폐차	기안		○			
	바. 범칙금 부과	기안		○			
	사. 징수결의						
	(1) 결의서 건당 400만원 미만	기안		○			
	(2) 결의서 건당 400만원 이상	기안			○		
	아. 이의신청	기안		○			
	자. 범칙금 감액결의						
	(1) 결의서 건당 400만원 미만	기안		○			
	(2) 결의서 건당 400만원 이상	기안			○		
	27. 자동차관리사업에 관한 사항						
	가. 자동차관리사업의등록	기안		○			
	나. 자동차관리사업의 변경 및 양도·양수	기안		○			

실·과별	단위사무명	담당자		실·과장	국장	부구청장	구청장
		실무급	담당급				
	다. 자동차관리사업의 휴·폐업	기안		○			
	라. 실적보고 및 접수처리	기안		○			
	마. 자동차관리사업자 결격여부 조회 및 회신	기안	○				
	바. 자동차관리사업 지도단속	기안		○			
	사. 자동차관리사업 불법행위 행정처분 및 고발	기안		○			
	아. 자동차관리법 위반 과태료 및 과징금 부과	기안		○			
	자. 징수결의						
	(1) 결의서 건당 400만원 미만	기안		○			
	(2) 결의서 건당 400만원 이상	기안			○		
	차. 이의신청 및 비송사건 통보	기안		○			
	카. 감액결의 및 과오납환불						
	(1) 결의서 건당 400만원 미만	기안		○			
	(2) 결의서 건당 400만원 이상	기안			○		
	타. 체납처분						
	(1) 압류등록	기안		○			
	(2) 압류해제	기안	○				
	파. 결손처분						
	(1) 결의서 건당 400만원 미만	기안		○			
	(2) 결의서 건당 400만원 이상	기안			○		
	28. 자동차관리법 위반(불법구조변경 등) 단속 관련 업무						
	가. 자동차관리법 위반 행위 단속	기안		○			
	나. 자동차관리법 위반 적발통보 접수 및 이첩	기안		○			
	다. 자동차관리법 위반자 행정처분 및 고발	기안		○			
	라. 자동차관리법 위반 과태료 부과	기안		○			
	마. 징수결의						
	(1) 결의서 건당 400만원 미만	기안		○			
	(2) 결의서 건당 400만원 이상	기안			○		
	바. 이의신청 및 비송사건 통보	기안		○			
	사. 과태료 감액결의 및 과오납환불						
	(1) 결의서 건당 400만원 미만	기안		○			
	(2) 결의서 건당 400만원 이상	기안			○		
	아. 체납처분						
	(1) 압류등록	기안		○			
	(2) 압류해제	기안	○				
	자. 결손처분						
	(1) 결의서 건당 400만원 미만	기안		○			
	(2) 결의서 건당 400만원 이상	기안			○		
	29. 특별사법경찰업무(무단방치, 무보험)						
	가. 사건접수	기안		○			
	나. 사건조사	기안		○			
	다. 내사종결	기안		○			
	라. 사건송치	기안		○			
	마. 사건이송	기안		○			
	바. 통신사실 조회 의뢰	기안			○		
	사. 범칙금 부과	기안		○			
	아. 징수결의						
	(1) 결의서 건당 400만원 미만	기안		○			
	(2) 결의서 건당 400만원 이상	기안			○		
	자. 이의신청	기안		○			

실·과별	단위사무명	담당자		실·과장	국장	부구청장	구청장
		실무급	담당급				
	차. 범칙금 감액결의 (1) 결의서 건당 400만원 미만 (2) 결의서 건당 400만원 이상	기안 기안		○ ○	○		
	30. 의료기관자배법 주순현황 점검	기안		○			
	31. 주·정차단속업무 전반에 대한 계획수립 및 조정	기안	기안		○		
	32. 주·정차 위반차량 단속	기안	○				
	33. 불법 주·정차 위반차량 과태료 부과징수 가. 과태료징수 기본계획수립	기안		○			
	나. 과태료 부과징수	기안			○		
	다.주·정차위반이의신청	기안		○			
	라. 과태료 결손처분 및 감액결의	기안		○			
	마.과태료과오납환불	기안		○			
	바.과태료가산금부과·징수	기안			○		
	사. 주·정차위반 압류등록 및 해제	기안	○				
	34. 불법 주·정차 단속 CCTV운영 가. 기본계획수립 및 조정	기안			○		
	35. 불법 주·정차 민간견인대행 업무 가. 계약체결(신규, 재계약)	기안					○
	나. 계약체결(양도·양수)	기안		○			
	다. 세입·수수료관리 및 지도감독	기안		○			
	36. 주·정차 금지구역에 관한 업무 가. 주·정차금지구역지정 및 해제(유관기관협의)	기안		○			

보건소 사무전결사항

과별	단위사무명	담당자		과장	보조소장
		실무급	담당급		
공 통	1. 인사				
	가. 소속공무원의 근무 지정 및 배치	기안		○	
	나. 계약직공무원 근무성적 평가	기안		○	
	다. 팀별 및 개인별 업무분장	기안		○	
	라. 무기계약직 및 기간제 근로자 관리	기안		○	
	2. 복무				
	가. 출장명령 및 복명처리				
	(1) 관외 출장				
	(가) 5급			기안	○
	(나) 6급 이하			○	
	(2) 관내출장				
	(가) 5급			기안	○
	(나) 6급 이하			○	
	나. 연가, 휴가, 병가, 공가, 조퇴, 외출 및 특근명령(초과 근무포함)				
	(1) 연가, 휴가, 병가, 공가, 조퇴 및 외출			기안	○
	(가) 5급			○	
	(나) 6급 이하			○	
	(2) 특근명령(초과근무포함)	기안		○	
	다. 당직에 관한 사항				
	(1) 당직명령	기안		○	
	(2) 당직명령 변경	기안		○	
	(3) 당직근무 일지	기안	○		
	3. 보안 및 비문관리				
	가. 자체 보안계획수립	기안			○
	나. 비밀 기록물 관리	기안		○	
	다. 비밀 취급인가 신청 및 해제 신청	기안		○	
	라. 보안점검 및 일반보안	기안		○	
	4. 자치법규 제·개정 및 폐지	기안			○
	5. 공인관리				
	가. 공인 신조	기안			○
	나. 공인 사용 및 일반관리	기안		○	
공 통	6. 기획				
	가. 주요사업(시책)계획 및 시행계획수립		기안		○
	나. 조직(직제)에 관한 사항		기안		○
	다. 통계 및 자료관리				
	(1) 목표관리 및 성과평가 자료 제출	기안			○
	(2) 구정주요업무보고자료 제출	기안			○
	(3) 행정사무감사자료 제출	기안			○
	(4) 기타 일반 자료 제출	기안		○	
	7. 민원 사항				
	가. 다수 및 중요 민원(청원, 진정, 건의 등) 관련	기안			○
	나. 경미한 민원 및 전자(인터넷)민원 관련	기안		○	
	다. 건강진단서, 제증명, 건강진단결과서 등 발급	기안	○		
	8. 예산 집행 및 편성에 관한 사항				
	가. 예산편성요구 및 편성자료제출	기안			○

과별	단위사무명	담당자		과장	보건소장
		실무급	담당급		
공 통	나. 예산배정 및 재배정 요구	기안		○	
	다. 예산전용및유용요구	기안			○
	라. 중기 지방재정 계획 수립	기안			○
	마. 국·시비 보조금 신청	기안		○	
	바. 국·시비 보조금 정산보고	기안		○	
	9. 재무 회계				
	가. 세입 조정 및 징수 결의	기안			○
	나. 세입금의 고지, 독촉 및 조정	기안		○	
	다. 수입증지 수불	기안		○	
	10. 청사및물품관리				
	가. 시설 및 유지보수 관리	기안		○	
	나. 물품의 취득	기안			○
	다. 물품의 관리 및 출납명령	기안		○	
	라. 물품의 불용				
	(1) 불용의 결정	기안			○
	(2) 불용품의 매각 및 폐기	기안		○	
	11. 차량운행				
	가. 차량 유지 관리	기안		○	
	나. 차량 운영 일지	기안	○		
	다. 배차신청 및 승인	기안	○		
	12. 일반 행정				
	가. 생산 및 보존문서 등 기록물관리	기안		○	
	나. 각종 수불부 및 대장 관리	기안	○		
	다. 통신, 전산(보건행정시스템, 홈페이지 등) 관리	기안		○	
	라. 공공근로 사업에 관한 사항	기안		○	
	마. 보건 사업 실적보고 및 평가	기안		○	
	바. 공무원 및 일반인 포상, 표창	기안			○

과별	단위사무명	담당자		과장	보건소장
		실무급	담당급		
보건 사업과	1. 지역보건의료계획				
	가. 지역보건의료계획의 수립 및 평가	기안			○
	나. 지역보건의료 심의위원회 구성 및 운영	기안			○
	다. 보건소설치운영현황등보고	기안		○	
	2. 감염병에 관한 사항				
	가. 감염병관리사업 계획수립	기안			○
	나. 환자 명부 작성 및 보고	기안	○		
	다. 진단 또는 검안의 위촉	기안		○	
	라. 건강진단	기안		○	
	마. 감염 전파의 차단 조치에 관한 사항				
	(1) 감염병 발생 통지 및 예방조치	기안		○	
	(2) 감염병위기 시 감염병 관리기관의 설치	기안		○	
	(3) 감염병 관리기관의 지정 등	기안		○	
	(4) 고위험 병원체의 분리 및 이동신고	기안		○	
	(5) 감염병 유행에 대한 방역조치	기안		○	
	바. 감염병 예방상 필요한 소독 등 조치	기안	○		
	사. 급성감염병환자 현황 보고	기안		○	
	아. 신종질환 예방에 관한 사항	기안		○	
	자. 표본감시의료기관 운영에 관한 사항	기안		○	
	차. 생물테러 대비 및 대응에 관한 사항	기안		○	
	3. 기타 감염병 등 예방업무				
	가. 식중독에 관한 사항	기안		○	
	나. 각종 질병발생에 따른 역학조사	기안	○		
	4. 성매개 감염병예방에 관한 사항				
	가. 성매개 감염병관리 계획수립	기안			○
	나. 성매개 감염병검진대상자의 등록 및 관리	기안		○	
	다. 대응성매개 감염병진료소 지정/관리에 관한 사항	기안		○	
	라. 성매개 감염병예방 및 계몽에 관한 사항	기안		○	
	마. 성매개 감염병 검진에 관한 사항	기안	○		
	5. 후천성 면역결핍증 예방에 관한 사항				
	가. 후천성 면역결핍증관리 계획수립	기안			○
	나. 감염인의 치료 및 보호조치 등	기안		○	
	6. 레지오넬라증 예방에 관한 사항				
	가. 레지오넬라증 예방대책 및 계획수립	기안			○
	나. 대상시설 지도 및 점검	기안		○	
	다. 검사의뢰에 관한 사항	기안		○	
보건 사업과	7. 한센병 관리에 관한 사항				
	가. 한센병 예방대책 및 계획수립	기안			○
	나. 한센병 대상자의 등록 및 관리	기안		○	
	다. 한센병 예방 및 계몽에 관한 사항	기안		○	
	8. 결핵관리에 관한 사항				
	가. 결핵 예방대책 및 계획수립	기안			○
	나. 결핵환자 등록 및 투약관리	기안	○		
	다. 결핵환자 발견사업	기안		○	
	라. 입원명령 및 부양가족의 보호에 관한 사항	기안		○	
	마. 결핵 예방접종에 관한 사항	기안		○	
	9. 보균자 찾기 사업에 관한 사항				
	가. 보균자 찾기사업 계획수립	기안			○
	나. 집단급식시설 가검물 채취 및 보균검사에 관한 사항	기안		○	

과별	단위사무명	담당자		과장	보건소장
		실무급	담당급		
보건 사업과	10. 각종 임상병리검사에 관한 사항 가. 각종 임상병리검사관련 사업 계획수립 나. 검사결과에 대한 확인 검사의뢰 및 조치	기안 기안	기안	○	○
	11. 방사선 검진 및 관리에 관한 사항 가. 방사선검진관련 사업 계획수립 나. 방사선 검진 및 관리 다. 장비 및 물품 관리	기안 기안 기안		○ ○ ○	○
	12. 시체해부 보존에 관한 사항 가. 시체해부에 대한 허가 나. 시체해부의 명령	기안 기안			○ ○
	13.진료(양방,한방)사업에관한사항 가. 진료실 운영에 관한 사항(중요사항) 나. 진료실 운영에 관한 사항(일반사항) 다. 물리치료실 운영에 관한 사항 라. 진료비 청구 및 사후관리	기안 기안 기안		○ ○	○ ○
	14. 구강보건사업에 관한 사항 가. 계획수립, 실적 보고 및 평가 나. 불소용액양치사업 다. 노인의치보철사업 라. 어린이 충치예방사업 마. 노인의치보철 시술비 지급 바. 구강건강 관련 홍보 및 교육 사. 구강보건실 운영 아. 치과진료비 청구 및 사후관리	기안 기안 기안 기안 기안 기안 기안 기안		○ ○ ○ ○ ○ ○ ○ ○	○    ○
	15. 보건지소·진료소 관리에 관한 사항 가. 보건지소·진료소 운영 관리 나. 도시형 보건지소에 관한 사항 다. 공중보건의 지도 및 관리 라. 마을건강원 보수교육	기안 기안 기안		○ ○ ○	○
	16. 한방 공공보건사업에 관한 사항 가. 사업 계획수립, 실적 보고 및 평가 나. 한방건강증진프로그램 운영	기안 기안		○	○
	17. 희귀·난치성질환자 관리에 관한 사항 가. 사업 계획수립, 실적 보고 및 평가 나. 의료비지원대상자 등록 및 관리 다. 의료비 지원	기안 기안 기안		○ ○	○

과별	단위사무명	담당자		과장	보건소장
		실무급	담당급		
건강증진과	1. 국민건강증진법에 관한 사항	기안	기안		○
	가. 사업 계획수립, 실적보고 및 평가				○
	나. 건강생활실천협의회 구성 및 운영				
	2. 금연클리닉 사업에 관한 사항	기안			○
	가. 사업 계획수립, 실적보고 및 평가	기안		○	
	나. 금연관련 홍보 및 교육	기안		○	
	다. 금연클리닉 상담 및 등록관리	기안		○	
	라. 공중이용시설 등 지도·점검 관리	기안		○	
	마. 공중이용시설 과태료 부과 및 징수				
	3. 절주사업에 관한 사항	기안			○
	가. 사업 계획수립, 실적보고 및 평가	기안		○	
	나. 절주관련 홍보 및 교육				
	4. 운동·영양사업에 관한 사항	기안			○
	가. 사업 계획수립, 실적 보고 및 평가	기안		○	
	나. 운동·영양관련 홍보 및 교육	기안	○		
	다. 운동·영양 상담 및 등록관리				
	5. 건강원스톱서비스사업에 관한 사항	기안			○
	가. 사업 계획수립, 실적보고 및 평가	기안		○	
	나. 건강원스톱서비스사업 대상자 등록, 교육 및 관리				
	6. 영양플러스사업에 관한 사항	기안			○
	가. 사업 계획수립, 실적보고 및 평가	기안		○	
	나. 영양플러스사업 업체선정 및 식품공급관리	기안		○	
	다. 영양플러스사업 대상자 등록, 교육 및 영양평가				
	7. 국가 암검진사업에 관한 사항	기안			○
	가. 사업 계획수립, 실적보고 및 평가	기안		○	
	나. 암검진 홍보 및 교육	기안		○	
	다. 암검진 대상자 관리	기안		○	
	라. 암검진비 지급				
	8. 암환자 의료비지원사업에 관한 사항	기안			○
	가. 사업 계획수립, 실적보고 및 평가	기안		○	
	나. 암환자 의료비 지원 홍보 및 교육	기안		○	
	다. 의료비 지원대상자 등록 및 관리	기안		○	
	라. 암환자 의료비 지급				
건강증진과	9. 정신보건사업에 관한 사항				
	가. 사업 계획수립, 실적보고 및 평가	기안			○
	나. 정신보건센터 위탁기관 지정	기안			○
	다. 정신보건센터 운영 및 지도관리	기안		○	
	라. 정신보건심의(심판)위원회 운영	기안			○
	마. 정신질환자로의심되는자의보호신청및진단의뢰, 입원조치	기안			○
	바. 정신요양시설에 관한 사항	기안		○	
	사. 정신보건시설 지도점검	기안		○	
	아. 정신장애인 등록 및 관리	기안		○	
	10. 치매관리사업에 관한 사항				
	가. 사업 계획수립, 실적 보고 및 평가	기안			○
	나. 치매주간보호센터위탁기관지정	기안			○
	다. 치매주간보호센터 운영 및 지도관리	기안		○	
	라. 치매의심자 진단의뢰 및 주간보호센터에 연계	기안		○	
	마. 치매환자등록 및 관리	기안		○	

과별	단위사무명	담당자		과장	보건소장
		실무급	담당급		
건강증진 과	11. 방문보건사업 운영에 관한 사항				
	가. 사업 계획수립, 실적보고 및 평가	기안			○
	나. 방문간호 환자 의뢰 및 연계	기안		○	
	다. 주민서비스 만족도 조사	기안		○	
	라. 자원봉사자 관리 및 교육	기안		○	
	마. 가정간호진료비 지원	기안		○	
	바. 방문보건대상자 관리 및 보건교육	기안	○		
	12. 재가암환자 관리 사업에 관한 사항				
	가. 사업 계획수립, 실적보고 및 평가	기안			○
	나. 재가암환자 등록 및 관리	기안		○	
	다. 재가암환자 의뢰 및 연계	기안		○	
	13. 의료기관(조산소 포함)에 관한 사항				
	가. 개설 신고 및 허가	기안		○	
	나. 부정의료업자 단속	기안		○	
	다. 행정처분에 관한 사항	기안		○	
	라. 휴,폐업 신고 및 개설허가(신고), 장소이전 등 변경사항	기안	○		
	마. 진단용방사선발생장치 설치 및 사용 신고	기안	○		
	바. 진단용방사선발생장치사용중지,양도, 이전,폐기및 변경 신고	기안	○		
	사. 안전관리자 선(해임)임 및 종사자(변경)신고	기안	○		
	아. 진단용방사선발생장치 신고필증 재교부	기안	○		
	자. 조산원의 지도의사 지정	기안	○		
	차. 건강진단 등 신고	기안	○		
	14. 산후조리업에 관한 사항				
	가. 신고	기안		○	
	나. 지위 승계, 변경, 휴,폐업 및 재개신고	기안	○		
	다. 행정처분에 관한사항	기안		○	
	15.검진기관지정에관한사항				
	가. 지정	기안		○	
	나. 행정처분에 관한 사항	기안		○	
	16. 의료기관세탁물 처리업자에 관한 사항	기안		○	
	17. 안마시술소에 관한 사항				
	가.개설신고	기안		○	
	나. 변경 신고	기안	○		
	다. 지도점검 및 행정처분	기안		○	
	18. 약국에 관한 사항				
	가. 개설 등록	기안		○	
	나. 등록사항 변경, 휴,폐업 및 재개업 신고	기안	○		
	다. 약국개설등록 기준 제정	기안		○	
	라. 약국, 의료기관 조제실 외 조제 승인	기안		○	
	마. 약국제제의 제조 신고	기안		○	
	바. 약국외 의약품 판매 승인	기안		○	
	사. 업무개시 및 개수명령 등	기안		○	
	아. 행정처분에 관한 사항	기안		○	
	자. 보고와 검사	기안	○		
	19. 의약품 도매상에 관한 사항				
	가. 허가	기안		○	
	나. 허가사항 변경허가, 휴,폐업 및 재개업 신고	기안	○		
	다. 지도점검	기안	○		
	라. 행정처분에 관한 사항	기안		○	

과별	단위사무명	담당자		과장	보건소장
		실무급	담당급		
건강증진 과	20. 의약품판매업(한약업사, 약업사, 매약상)에 관한 사항	기안		○	
	가. 영업소 이전	기안	○		
	나. 허가사항 변경허가, 휴.폐업 및 재개업 신고	기안	○		
	다. 허가증 갱신	기안	○		
	라. 지도점검	기안			
	마. 무허가 및 부정 약업자 단속	기안		○	
	바. 행정처분에 관한 사항	기안		○	
	21. 치과기공소에 관한 사항				
	가. 인정	기안		○	
	나. 변경 및 양도.양수 신고	기안	○		
	다. 지도점검	기안	○		
	라. 행정처분에 관한 사항	기안		○	
	22. 안경업소에 관한 사항				
	가. 개설등록	기안		○	
	나. 변경, 휴.폐업 및 재개업 신고	기안	○		
	다. 지도점검	기안	○		
	라. 행정처분에 관한 사항	기안		○	
	23.의료기기판매업에관한사항				
	가. 신고	기안		○	
	나. 변경, 휴.폐업 및 재개업 신고	기안	○		
	다. 지도점검	기안	○		
	라. 행정처분에 관한 사항	기안		○	
	24. 마약류에 관한 사항				
	가. 마약류취급자의 허가·지정	기안		○	
	나. 허가·지정사항 변경, 휴.폐업 및 재개업 신고	기안	○		
	다. 허가증 등 교부 및 재교부	기안			
	라.마약류취급자의사망,무능력자가된때및 법인이 해산한 경우 신고	기안	○	○	
	마. 구입서 및 판매서 교부(마약도매업 제외)	기안	○		
	바. 사고마약류 처리	기안		○	
	사. 자격상실자의 마약류 처분	기안		○	
	아. 마약류도매업자 마약 등의 판매 승인	기안		○	
	자. 마약의 도.소매보고	기안		○	
	차. 마약류관리자의 마약류 인수인계	기안	○		
	카. 허가 등의 제한	기안		○	
	타. 마약류 중독자의 치료보호	기안		○	
	파. 출입, 검사와 수거	기안	○		
	하. 폐기명령 등	기안		○	
	거. 업무보고 등	기안		○	
	너. 행정처분에 관한 사항	기안		○	
건강증진 과	25. 아토피·천식 예방관리 사업에 관한 사항				
	가. 사업 계획수립, 실적보고 및 평가	기안			○
	나. 아토피·천식 안심학교 운영에 관한 사항	기안		○	
	다. 홍보 및 교육	기안		○	
	26.전시의료동원계획및조정통계	기안		○	
	27. 감염병 예방접종에 관한 사항				
	가.계획수립,실적보고및평가	기안			○
	나. 예방접종의 공고	기안		○	
	다. 예방접종의 증명서 교부	기안		○	

과별	단위사무명	담당자		과장	보건소장
		실무급	담당급		
건강증진과	라. 병원 예방접종 및 보고에 관한 사항	기안		○	
	마. 예방접종에 관한 기록 작성 보관	기안	○		
	바. B형간염 수직감염 예방접종에 관한 사항	기안		○	
	사. 홍역확인사업에 관한 사항	기안		○	
	28. 소독업에 관한 사항				
	가. 신고	기안		○	
	나. 변경, 휴,폐업 및 재개업 신고	기안	○		
	다. 지도점검	기안	○		
	라. 행정처분에 관한 사항	기안		○	
	29. 방역에 관한 사항				
	가. 방역대책 및 계획 수립	기안			○
	나. 위탁방역 사업에 관한 사항	기안		○	
	다. 장비 및 물품 관리	기안	○		
	30. 모자보건사업에 관한 사항				
	가. 사업 계획수립, 실적보고 및 평가	기안			○
	나. 임신부, 영유아 등록관리	기안		○	
	다. 임신부, 영유아 건강검진비 지급 관련	기안		○	
	라. 임신부, 영유아 병·의원 신고 관리	기안		○	
	마. 미숙아및선천성이상아등록관리	기안		○	
	바. 미숙아 및 선천성이상아 의료비 지급관련	기안		○	
	사. 선천성대사이상 검사 및 환아관리	기안		○	
	아. 취학전 아동 시력 검사 관련	기안		○	
	자. 신생아 청각 선별검사	기안		○	
	차. 임신부건강교실 운영에 관한 사항	기안		○	
	카. 모유수유 교실 운영에 관한 사항	기안		○	
	타. 성 교육 및 성상담에 관한 사항	기안		○	
	31. 출산 지원사업에 관한 사항				
	가. 사업 계획수립, 실적 보고 및 평가	기안			○
	나. 난임부부 시술비 지원에 관한 사항	기안		○	
	다. 산모·신생아도우미 지원에 관한 사항	기안		○	
	라.임산부영양제,출산준비물지급관련	기안		○	
	마. 모유수유실 설치 관련	기안			○
	32. 심·뇌혈관질환 예방관리사업에 관한 사항				
	가. 사업 계획수립, 실적 보고 및 평가	기안			○
	나. 환자조기발견 및 환자등록,관리	기안		○	
	다. 심·뇌혈관질환환관련 홍보 및 교육	기안		○	
	33. 생애전환기 건강진단사업에 관한 사항				
	가. 사업 계획수립, 실적 보고 및 평가	기안			○
	나.생애전환기건강진단대상자관리	기안		○	
	다. 검진결과 유소견자 사후관리	기안		○	

〔별표 3〕

## 사업소의 사무전결처리 사항

단위사무명		실무급	사업소장	부구청장	구청장
1.	기획관리				
	가. 기획업무에 관한 사항				
	(1) 업무보고	기안	○		
	(2) 구청장 지시사항 처리	기안	○		
	(3) 사무의 인계·인수에 관한 사항	기안		○	
	나. 예산에 관한 사항				
	(1) 예산편성 요구	기안	○		
	(2) 추가경정 예산안 제출	기안	○		
	(3) 예산 및 자금배정 요구	기안	○		
	(4) 예산 집행 및 결산	기안	○		
	(5) 세외수입 징수	기안	○		
	다. 감사 관련 사항				
	(1) 감사자료 작성	기안	○		
	(2) 감사 지적사항 처리	기안	○		
2.	일반행정				
	가. 일반 행정에 관한 사항				
	(1) 직원 사무 분장	기안	○		
	(2) 직원 근무성적 평정	기안	○		
	(3) 직원 및 민간인 표창대상 추천	기안	○		
	(4) 여론 및 동향 보고	기안		○	
	나. 복무에 관한 사항				
	(1) 연가 및 휴가, 외출, 조퇴(관장)		기안	○	
	(2) 연가 및 휴가, 외출, 조퇴	기안	○		
	(3) 당직, 특근명령, 초과근무	기안	○		
	(4) 출장명령(관장)		기안	○	
	(5) 출장명령	기안	○		
	다. 보안업무				
	(1) 비밀문서 수발 및 통제	기안	○		
	(2) 관리대장 정리	기안	○		
	라. 구의회 관련 사항				
	(1) 행정사무감사 수감 및 각종 자료제출	기안	○		
3.	회계관리				
	가. 경리에 관한 사항				
	(1) 일상경비 출납	기안	○		
	(2) 일상경비 집행 결산(재배정 정산 포함)	기안	○		
	(3) 원천징수 불입 및 연말정산	기안	○		
	(4) 지출계산서 작성 및 보고	기안	○		
	(5) 회계공인 관리	기안	○		
	나. 세입세출외 현금 및 유가증권 관리	기안	○		
	다. 물품관리에 관한 사항				
	(1) 재물현황 보고	기안	○		
	(2) 재물조사 결과 보고	기안	○		
	(3) 물품 불용결정 및 관리전환	기안	○		
	(4) 관급 자재 수불	기안	○		
	(5) 비품 및 소모품 관리	기안	○		
	라. 지출원 및 물품출납원 인·인계	기안	○		

단위사무명		실무급	사업소장	부구청장	구청장
4.	마. 각종 회계대장관리	기안	○		
	바. 각종 행정장비 유지관리	기안	○		
	사. 청사 유지관리	기안	○		
	아. 차량관리				
	(1) 차량 정비 점검	기안	○		
	(2) 차량배차 및 운행 지도·감독	기안	○		
	(3) 유류 수불 등 대장관리	기안	○		
	문화회관 운영				
	가. 문화회관 운영 및 관리				
	(1) 문화회관 종합 운영계획 수립	기안			○
5.	(2) 세부이행계획 수립	기안		○	
	(3) 계획추진 및 감독·지도 등	기안	○		
	나. 대관운영				
	(1) 대관신청 접수	기안	○		
	(2) 대관료 징수 및 부과취소	기안	○		
	(3) 대관 일정변경 및 허가	기안	○		
	문화예술 행사				
	가. 기획공연				
	(1) 기획공연 종합 운영계획 수립 및 결과 보고	기안		○	
	(2) 기획공연 세부 시행계획 수립	기안	○		
6.	나. 공연행사 홍보				
	(1) 공연행사 홍보계획 수립	기안		○	
	(2) 홍보유인물 제작	기안	○		
	(3) 홍보 유인물 배포 및 관리	기안	○		
	다. 회원관리 및 매표	기안	○		
	홈페이지 운영 관리				
	가. 홈페이지 구축 계획 및 변경	기안		○	
	나. 장비 운영 및 유지 관리	기안	○		
	다. 자료 게시 및 수정	기안	○		
7.	공연장 관리				
	가. 무대기계				
	(1) 무대기계 세부운영계획 수립	기안	○		
	(2) 무대기계관리 점검 계획수립 및 결과보고	기안	○		
	(3) 무대기계 수선 유지	기안	○		
	나. 음향기기				
	(1) 음향기기 세부운영계획 수립	기안	○		
	(2) 음향기기 수선유지	기안	○		
	다. 조명기기				
	(1) 조명기기 세부운영계획 수립	기안	○		
8.	(2) 조명기기 수선유지	기안	○		
	국민체육센터 운영				
	가. 국민체육센터 운영 및 관리	기안	○		

〔별표 4〕

## 출장소 사무전결처리 사항

기관별	단위사무명	담당자		출장소장	부구청장	구청장
		실무자	팀장급			
출장소	1. 복무					
	가. 출장명령 및 복무처리					
	(1) 소장 관외출장			기안 ○	○	
	(2) 소장 관내출장			○		
	(3) 6급이하 직원의 관내·외 출장	기안		○		
	나. 연가, 휴가, 조퇴, 외출, 초과근무명령					
	(1) 연가 및 휴가(병가, 공가)			기안 기안	○	
	(가) 소장			○		
	(나) 6급이하 직원	기안		○		
	(2) 조퇴 및 외출					
	(가) 소장			기안	○	
	(나) 6급이하 직원	기안		○		
	2. 회의소집					
	가. 유관기관장 및 이에 준하는 회의	기안		○		
	나. 직원회의	기안		○		
	3. 기획					
	가. 주요사업계획의 수립 및 변경	기안		○		
	나. 주요업무 및 주요시책 자료 제출	기안		○		
	다. 경미한 자료 제출	기안	○			
	라. 소관업무의 통계처리	기안		○		
	마. 구 및 구의회 자료제출	기안		○		
	4. 예산					
	가. 예산편성요구서 자료제출	기안		○		
	나. 예산배정 요구	기안		○		
	다. 예산전용 및 유용 요구	기안		○		
	라. 예산 재배정 요구	기안		○		
	5. 민원처리					
	가. 청원, 진정서 및 건의서	기안		○		
	나. 신고사항	기안		○		
	6. 공사집행					
	가. 주요공사 기본방침 결정 및 변경		기안	○		
	나. 주요공사 세부집행계획 수립	기안		○		
	다. 공사설계 승인신청					
	(1) 공사설계 변경 및 변경사유 보고	기안		○		
	(2) 공사 착, 준공처리 및 감독	기안		○		
	(3) 공사감독관 임명		기안	○		
	(4) 공사감독일지 및 인부점검	기안	○			
	(5) 계약심사 의뢰	기안		○		
	(6) 공사설계내역서 작성	기안		○		
	(7) 설계범위내 인부 고용	기안		○		
	(8) 하자보수 명령		기안	○		
	(9) 공사기간 연기	기안		○		
	(10) 공사중지 및 해지결정	기안		○		
	(11) 관급자재 수불	기안	○			
	7. 일반사항					

기관별	단위사무명	담당자		출장소장	부구청장	구청장
		실무자	팀장급			
	가. 소속공무원 사무분장	기안	기안	○		
	나. 관계자 소환 및 사유서 제출요구	기안		○		
	다. 인부 사역	기안		○		
	라. 문서 이송 및 반송	기안		○		
	마. 물품관리 및 보관	기안		○		
	바. 간행물 배부	기안		○		
	사. 차량운행 및 관리	기안		○		
	아. 각종 일지 및 일보 처리	기안	○			
	자. 각종 행사 및 의식의 계획	기안		○		
	차. 각종 동향, 여론, 건의사항 해결	기안		○		
	8. 국가사건 및 업무수행					
	가. 소장접수 및 결과보고	기안		○		
	나. 소송답변서 준비서면 작성	기안		○		
	다. 행정심판 답변서 작성	기안		○		
	라. 기타 신청사건의 답변서 및 보충서면 등	기안		○		
	9. 사회단체 임의 보조금 지원	기안		○		
	10. 예산집행 품의					
	가. 공사	기안		○		
	나. 제조, 용역 및 물품구매	기안		○		
	다. 기타	기안		○		
	11.가족관계등록사무처리	기안		○		
	12. 가족관계등록신고사항 통보					
	가. 주민등록지 통보	○				
	나. 재외공관 통보	기안		○		
	13. 인구동태보고	○				
	14. 수형인·파산자 관리	기안	○			
	15. 가족관계등록 제신고 해태자 최고	기안		○		
	16. 가족관계등록 제신고 처리					
	가. 일반신고	기안	○			
	나. 간이직권정정 및 기재허가	기안	○			
	17. 마멸제적의 재정비	기안		○		
	18. 신원조회 및 회보	기안	○			
	19. 가족관계등록 전산업무					
	가. 가족관계등록 사용자 관리	기안		○		
	나. 가족관계등록관장자·담당자 관리	기안		○		
	20. 노래연습장, 게임관련사업, 영화상영관 등에 관한 업무					
	가. 신고·등록·허가	기안		○		
	나. 신고·등록·허가사항의 변경,승계,폐업 등	기안		○		
	21.공연에관한다음사무					
	가. 공연신고	기안		○		
	나. 중지, 재개, 종료신고	기안		○		
	다. 공연의 정지 또는 중지	기안		○		
	22.청소년유해업소관리					
	가. 청소년 유해매체물, 약물, 자료제출, 보고관리업무	기안		○		
	나. 청소년유해매체물, 약물, 업소등에관한장부서류 검사 및 조사	기안		○		
	다. 청소년 유해매체물 수거, 파기관련 업무	기안		○		
	라. 청소년보호법 위반 사범에 대한 신고 수리, 포상업무	기안		○		
	마. 청소년보호법 위반 사범에 대한 시정 명령	기안		○		
	바. 청소년 보호법 위반 과징금 부과·징수 관련업무	기안		○		

기관별	단위사무명	담당자		출장소장	부구청장	구청장
		실무자	팀장급			
	사. 시정명령 불이행자에 대한 과태료 부과·징수	기안		○		
	23. 구유 잡종재산 관리					
	가. 실태조사	기안		○		
	나. 대부허가 사무	기안		○		
	다. 무단점유자 조치 등(변상금 부과·징수)	기안		○		
	24.물품불용 결정에 관한권한(단가30백만원이하의물품및 생산품)					
	가. 불용의 결정	기안		○		
	나. 불용품의 매각	기안		○		
	다. 불용품의 폐기	기안		○		
	25. 세무행정의 종합기획·조정 및 통제		기안	○		
	26. 지방세 제도개선에 관한 업무	기안		○		
	27. 과세자료 수집					
	가. 수집계획 수립	기안		○		
	나. 제세 직권 등제	기안		○		
	다. 각종 재산 및 과세자료 감정의뢰	기안		○		
	라. 과세대장정리 및 보안관리	기안		○		
	마. 납세관리인 선정 및 변경	기안		○		
	바. 유관기관 자료수집 및 통보	기안		○		
	28. 부과 및 징수					
	가. 과징계획 수립	기안		○		
	나. 징수결의	기안		○		
	다. 고지서 발송 및 공시 송달	기안		○		
	라. 징수유예	기안		○		
	마. 재산조회 및 회보	기안	○			
	바. 자진신고납부 세액계산서 접수	기안	○			
	29. 면세 및 감액					
	가. 재해감면	기안		○		
	나. 감액결의	기안		○		
	다. 지방세 감면신청 접수처리	기안		○		
	30. 일반세정					
	가. 납세홍보	기안		○		
	나.납세관리인선정및변경	기안		○		
	31. 재산세 부과					
	가. 과세자료 조사계획 수립		기안	○		
	나. 토지, 건축물, 시설물, 선박, 항공기 일제조사	기안		○		
	다. 재산세 과세대장 정리	기안		○		
	32. 세무조사종합계획 수립		기안	○		
	33. 토지, 건축물 일제조사	기안		○		
	34. 지방세 환급금 반환결의	기안		○		
	35. 지방세 체납정리 계획	기안		○		
	36. 과년도 지방세 징수촉탁서 처리	기안		○		
	37. 등기 및 무채재산권등록 촉탁	기안		○		
	38. 독촉 및 납세담보	기안		○		
	39. 가산금 조정결의	기안		○		
	40. 체납 처분	기안		○		
	41. 지방세 체납액 온라인 송금 납부	기안	○			
	42. 관허사업 제한	기안		○		
	43. 지방세 제증명 발급	기안	○			
	44. 개별주택 조사	기안		○		

기관별	단위사무명	담당자		출장소장	부구청장	구청장
		실무자	팀장급			
	45. 수입증지의 판매	기안		○		
	46. 장사 등에 관한 사항					
	가. 묘지개장 명령 및 개장허가	기안		○		
	나. 무연고 시체 등의 처리	기안		○		
	다. 무연분묘의 처리 등	기안		○		
	47. 묘지이전 및 시정명령, 행정처분 등	기안		○		
	48. 사설묘지, 화장장, 납골시설에 관한 사항					
	가. 사설묘지의 설치 등 (단, 재단 법인이 설치하는 사설묘지 및 공원묘지 제외)	기안		○		
	나. 사설화장장 등의 설치	기안		○		
	49. 공설묘지 운영 관리					
	가. 공설묘지 사용허가	기안		○		
	나. 공설묘지 수급 계획 및 관리	기안		○		
	다. 묘지관리인 복무에 관한 사항	기안	○			
	50. 특정공사 및 소음진동 배출 사업장 관리					
	가. 특정공사 사전신고 및 변경신고	기안		○		
	나. 생활소음·진동에 관한지도관리	기안		○		
	다. 소음·진동으로 인한 시설(방음, 방진시설) 설치	기안		○		
	라. 소음·진동규제법 위반 과태료 부과, 개선명령 등 행정조치	기안		○		
	51. 마을상수도 및 소규모 급수시설에 관한 사항					
	가. 마을상수도 운영·관리	기안		○		
	나. 소규모급수시설 수질검사·개량·관리	기안		○		
	다. 위임된 권한에 대한 사법조치	기안		○		
	52. 폐기물관리에 관한 사항					
	가. 생활폐기 처리 관련					
	(1) 생활폐기물관리 제외구역의 생활폐기물 처리	기안		○		
	(2) 생활폐기물관리 제외구역의 보관시설·용기 설치지도	기안		○		
	나. 건설폐기물 처리 관련					
	(1) 건설폐기물처리 계획(변경계획) 신고	기안		○		
	(2) 건설폐기물배출자 지도·점검	기안		○		
	다. 유원지 청소관리	기안		○		
	53. 음식물쓰레기 감량의무사업장 관리					
	가. 감량의무사업장 지도점검 계획	기안		○		
	나. 감량의무사업장 이행계획신고 및 변경신고	기안	○			
	다. 감량의무사업장 과태료 부과 등 행정조치	기안		○		
	54. 자원재활용 촉진에 관한 사항					
	가. 1회용품사용규제 및 과대포장 지도점검	기안		○		
	나. 1회용품사용 위반업소 신고처리	기안		○		
	다. 과대포장 검사 명령	기안		○		
	라. 과태료 부과 및 징수	기안		○		
	55. 축산폐수 배출시설 등에 관한 사항					
	가. 축산폐수배출시설 설치, 폐쇄 신고 및 허가	기안		○		
	나. 축산폐수배출시설 변경신고	기안	○			
	다. 축산폐수 배출시설 등의 준공검사	기안		○		
	라. 축산폐수배출시설 및 처리시설의 관리	기안		○		
	마. 행정처분 및 과태료부과	기안		○		
	56. 공중화장실 유지·관리에 관한 사항					
	가. 공중(이동)화장실 유지관리 계획	기안		○		
	나. 공중(이동)화장실 관리실태 점검	기안	○			
	다. 공중(이동)화장실 보수	기안		○		

기관별	단위사무명	담당자		출장소장	부구청장	구청장
		실무자	팀장급			
	57. 공중위생업소 영업 신고					
	가. 숙박업(소재지 변경 포함)	기안		○		
	나. 목욕장업	기안		○		
	다. 이용업	기안		○		
	라. 미용업	기안		○		
	마. 세탁업	기안		○		
	바. 위생관리용역업	기안		○		
	사. 위생용품제조업	기안		○		
	아. 위생처리업	기안		○		
	58. 공중위생영업 변경 신고등					
	가. 영업자지위승계신고	기안	○			
	나. 영업신고사항(면적, 소재지) 변경신고	기안		○		
	다. 기타 영업신고사항 변경신고	기안	○			
	라. 폐업신고	기안	○			
	마. 신고증 재교부 신청	기안	○			
	59. 공중위생영업주 위생교육 및 행정처분	기안		○		
	60. 공중위생업소지도점검					
	가. 공중위생업소 감시 및 지도점검 계획 수립		기안	○		
	나. 공중위생법 위반업소 고발	기안		○		
	다. 행정처분에 관한 사항					
	(1) 시정, 경고, 시설개수 명령	기안		○		
	(2) 영업정지	기안		○		
	(3) 영업소 폐쇄명령	기안		○		
	(4) 허가취소	기안		○		
	(5) 과징금, 과태료	기안		○		
	라. 행정처분에 따른 청문	기안		○		
	마. 행정처분에 따른 소송		기안	○		
	바. 위생검사 및 각종검사 지도점검	기안		○		
	61. 식품위생에 관한 관리업무					
	가. 식품제조가공업 영업신고		기안	○		
	나. 식품위생 교육 및 행정처분	기안		○		
	62. 식품위생업 영업신고					
	가. 식품제조가공업 영업신고					
	(1) 식품 품목제조보고서	기안	○			
	(2) 품목제조보고사항 변경보고서	기안	○			
	(3) 유통기한 연장보고서	기안	○			
	나. 즉석판매제조가공업 영업신고	기안		○		
	다. 식품운반업 영업신고	기안		○		
	라. 식품소분, 판매업 영업신고					
	(1) 식품 소분업	기안		○		
	(2) 식용얼음 판매업	기안		○		
	(3) 식품자동판매기 영업	기안		○		
	(4) 유통전문판매업	기안		○		
	(5) 집단급식소 판매업	기안		○		
	(6) 기타식품 판매업	기안		○		
	마. 식품보존업 영업신고	기안		○		
	바. 용기, 포장류 제조업 영업신고	기안		○		
	사. 식품접객업 영업허가					
	(1) 유흥주점영업	기안		○		
	(2) 단란주점영업	기안		○		

– 318 –

기관별	단위사무명	담당자		출장소장	부구청장	구청장
		실무자	팀장급			
	나. 공공비축물량 출하일정 협의	기안		○		
	다. 공공비축물량 매입 추진	기안		○		
	라. 공공비축물량 수매실적 보고	기안		○		
	70. 식량생산					
	가. 벼 보급종 공급	기안		○		
	나. 못자리 설치·관리	기안		○		
	다. 모내기 계획 수립·추진	기안		○		
	라. 농촌일손돕기 추진	기안		○		
	71. 못자리 인공상토					
	가. 못자리 인공상토 신청·접수	기안		○		
	나. 못자리 인공상토 공급	기안		○		
	다. 못자리 인공상토 추진 결과보고	기안		○		
	72. 토양개량제 관련					
	가. 토양개량제 신청·접수	기안		○		
	나. 토양개량제 공급	기안		○		
	다. 토양개량제 추진 결과보고	기안		○		
	73. 농작물 병충해 방제					
	가. 병충해 공동방제 계획 수립	기안		○		
	나. 병충해 농약공급 및 관리	기안		○		
	다. 병충해 방제 추진상황 보고	기안		○		
	라. 병충해 피해조사	기안		○		
	74. 도시근교농업 육성지원사업					
	가. 도시근교농업육성사업계획수립	기안		○		
	나. 도시근교 농업육성사업자 선정	기안		○		
	다. 도시근교 농업육성 사업 추진	기안		○		
	75. 친환경 농산물 지원					
	가. 친환경 농산물 지원사업 신청·접수	기안		○		
	나. 친환경 농산물 지원사업 지도·관리	기안		○		
	다. 친환경 직불제 신청·접수	기안		○		
	76. 쌀소득등보전직불제					
	가. 쌀소득등보전직불제 신청·접수	기안		○		
	나. 대상농지 적격여부 및 신청자격등 현지조사	기안		○		
	다. 보조금 지급 대상자 선정	기안		○		
	77. 농업유통					
	가. 농산물 직거래 추진계획 수립	기안		○		
	나. 농산물 직거래 장터 개장 및 운영	기안		○		
	다. 농산물 직거래활성화방안추진	기안		○		
	라. 농산물 직거래 시설 지원	기안		○		
	78. 농업기계화 사업					
	가. 농기계 보유량 조사	기안		○		
	나. 농기계 순회수리봉사 추진	기안		○		
	다. 농기계 사후관리	기안		○		
	79. 가축방역					
	가. 가축방역계획 수립	기안		○		
	나. 방역약품 수급관리	기안	○			
	다. 가축전염병 발생상황 조사보고	기안		○		
	80. 축산재해대책 및 관리	기안		○		
	81. 조치관리	기안		○		
	82. 자급사료 및 조사료생산관리	기안		○		
	83. 가축통계조사	기안		○		

기관별	단위사무명	담당자		출장소장	부구청장	구청장
		실무자	팀장급			
	84. 농업재해대책에 관한 사항					
	가. 재해대책 수립	기안		○		
	나. 재해 피해조사 및 상황보고	기안		○		
	다. 피해율·피해액 산정	기안		○		
	라. 복구계획수립 및 복구	기안		○		
	마. 한해대책 양수장비관리	기안	○			
	85. 농업기반시설에 관한 사항					
	가. 농업용 시설물 관리 계획수립	기안		○		
	나. 농업용 방조제, 저수지 유지관리	기안		○		
	다. 수리시설물 개보수	기안		○		
	라. 한해대책 양수장비 관리	기안		○		
	86. 농업용수 개발					
	가. 농업용수 개발계획 수립	기안		○		
	나. 농업용수 개발 및 유지보수	기안		○		
	다. 농업용수시설의 방제에 관한 사항	기안		○		
	87. 조건불리 직접지불제					
	가. 조건불리 직접지불제 사업계획 수립	기안		○		
	나. 조건불리 직접지불제 대상조사	기안		○		
	다. 조건불리 직접지불제 보조금집행	기안		○		
	88. 친환경 직접지불제					
	가. 친환경직불제 신청·접수	기안		○		
	나. 대상농지 적격여부 확인 및 관리	기안		○		
	다. 대상자 선정 및 보조금 지급	기안		○		
	89. 성실영농 및 농촌근대화 추진					
	가. 성실영농 추진 계획 수립	기안		○		
	나. 부채지주 실태조사	기안		○		
	다. 농지개량사업 관리	기안		○		
	90. 농림사업					
	가. 농림사업 추진 계획 수립	기안		○		
	나. 농림사업조사 및 예산신청 보고	기안		○		
	다. 농림사업 보조 대상자 선정	기안		○		
	라. 농림사업 추진 및 관리	기안		○		
	91. 친환경 농산물 포장재 지원					
	가. 친환경 농산물 포장재 지원계획 수립	기안		○		
	나. 친환경 농산물 포장재 지원 대상조사	기안		○		
	다. 사업추진 및 보조금 신청	기안		○		
	92. 토지거래허가 협의					
	가. 토지거래허가 농지조사	기안		○		
	나. 토지거래허가 적합여부 검토	기안		○		
	다. 협의 내역 통보	기안		○		
	93. 농업경영체 등록제 사업					
	가. 사업홍보 및 신청서 접수	기안		○		
	나. 등록대상 농지검토 및 농관원 협의	기안		○		
	다. 사업추진 및 관리	기안		○		
	94. 이륜자동차에 대한 다음의 권한					
	가. 사용신고 수리 및 사용신고필증교부	기안	○			
	나. 신고사항 변경 기재	기안	○			
	다. 사용신고필증의 재교부	기안	○			
	라. 사용신고필증 반납 및 기재말소	기안	○			
	마. 신고사실 증명 발급	기안	○			

기관별	단위사무명	담당자		출장소장	부구청장	구청장
		실무자	팀장급			
	95. 도로관리 및 공사시행 가. 도로의 공사 (단, 도시계획에 의한 도로건설 및 1억원 이상 도로개설 제외) 나. 도로유지관리등 (도로, 도로부속물, 사리도, 고가차도, 교량 등) 다. 부대공사의 시행 라. 비관리청의 공사시행 마. 도로대장작성보관	기안 기안 기안 기안 기안	   ○  	○ ○ ○ ○ ○		
	96. 도로(점용)에 관한 다음의 권한 가. 도로점용 및 굴착허가 나. 도로표지정비 다. 도로환경정비	기안 기안 기안 기안		○ ○ ○ ○		
	97. 소하천 유지보수사항	기안		○		
	98. 산림에 관한 다음의 권한 가. 입산허가 나. 산화방지를 위한 허가 및 산화예방 조치 다. 산화방지를 위한 동원 및 기타 조치 라. 산불·산지정화 위반자에 대한 과태료 부과	기안 기안 기안 기안		○ ○ ○ ○		
	99. 자연재해 예방에 관한 권한 가. 방재조직정비 나. 방재용물자와 자재의 비축 및 정비 다. 자연재해저감 시설물의 점검 및 정비 라. 방재시설의 점검 및 정비 마. 기타 자연재해예방을 위해 필요한 사항	기안 기안 기안 기안 기안		○ ○ ○ ○ ○		
	100. 재난안전관리에관한사항중특정관리대상시설의 조사 및 관리	기안		○		
	101. 민원처리 가. 각종 신청·신고민원 나. 창구 즉결민원 (1) 문서배부 (2) 문서의 반송 및 재배부 (3) FAX민원 교부 및 발급 (4) 주민등록 등·초본 발급 및 열람 (5) 가족관계등록부의 발급 및 열람 (6) 즉결민원 문서신청 (7) 각종 공부조회 및 확인	기안   ○ ○ ○ ○ ○ 기안 기안	      ○ ○	○		
	102. 과태료·부담금·이행강제금 가. 부과및징수 나. 가산금 조정	기안 기안		○ ○		
	103. 각종 통계보고 가. 일일결산(발급대장) 나. 월보·분기보·년보	기안 기안	○  	 ○		
	104. 공부정리확인및전산처리 가. 가족관계등록부 정리 나. 주민등록정리	기안 기안	○ ○			
	105. 주민등록일반 가. 주민등록 일제정리 나. 주민등록표정리 다. 주민등록증 수령 및 배부 라. 습득주민등록증 처리	기안 기안 기안 기안	 ○  ○	○  ○		

기관별	단위사무명	담당자		출장소장	부구청장	구청장
		실무자	팀장급			
	106. 주민전산관리					
	가. 전산장애처리	기안	○			
	나. 조건검색 열람	기안		○		
	다. 백업테이프 관리	기안	○			
	라. 프로그램보급	기안	○			
	마. 전산사용자 변경	기안		○		
	107. 인감업무 일반 및 인감전산화	기안		○		
	108. 위법건축물 감독					
	가. 무허가 건축물 단속 및 철거	기안		○		
	나. 기존 무허가 건축물 정비	기안		○		
	다. 행정 예고문 발부	기안		○		
	라. 게고서 발부	기안		○		
	마. 행정대집행 영장발부	기안		○		
	바. 위법 건축행위자 고발 및 이행강제금 부과	기안		○		
	사. 이행강제금 및 과태료 부과예고	기안		○		
	아. 이행강제금 및 과태료 부과·징수	기안		○		
	자. 이행강제금 및 과태료 체납관리	기안		○		
	109. 건축에 관한 사항					
	가. 위법건축물에 대한 공사감리자 보고	기안		○		
	나. 위법건축물 단속 및 관리	기안		○		
	110. 항측판독 및 처리					
	가. 항측판독 계획 수립	기안		○		
	나. 항측판독 처리 및 보고	기안		○		
	111. 건축허가 및 사용승인에 관한 사항					
	가. 건축허가(6층 이하로서 연면적 2,000㎡ 이하) 및 신고	기안		○		
	나. 건축허가 취소	기안		○		
	112. 건축허가(신고)에 따른 사항					
	가. 건축물 착공신고	기안	○			
	나. 건축물 착공연기 신청	기안	○			
	다. 건축관계자 명의 변경 신고	기안	○			
	라. 취하처리	기안/ ○				
	113. 건축신고에 관한 사항					
	가. 건축신고	기안		○		
	나. 가설건축물 축조신고	기안	○			
	다. 가설건축물 축조 허가	기안		○		
	라. 가설건축물 존치기간 연장신청	기안	○			
	마. 공작물 축조신고	기안		○		
	114. 위반 건축사 행정조치	기안		○		
	115. 건축행정 건설화 대책수립		기안	○		
	116. 용도변경 신고(허가) 및 사용승인					
	가. 용도변경신고	기안		○		
	나. 용도변경 허가	기안		○		
	다. 건축물 사용승인	기안		○		
	117. 건축사 대행 건축물 현장조사·검사업무					
	가. 건축사 대행 건축물 점검계획 수립	기안		○		
	나. 현장조사 및 위법 건축물 시정조치	기안		○		
	다. 건축사 대행 건축물 사후관리	기안		○		
	라. 건축사대행업무수수료지급	기안		○		
	118. 산지의 구분 등(3만제곱미터 미만)					

기관별	단위사무명	담당자		출장소장	부구청장	구청장
		실무자	팀장급			
	가. 보전산지의 해제	기안		○		
	나. 산지에서의 구역 등의 지정	기안		○		
	119. 산지전용허가 등(50만제곱미터 미만)					
	가. 산지전용 허가	기안		○		
	나. 산지전용 신고	기안		○		
	다. 산지일시사용 허가·신고	기안		○		
	라. 산지전용기간의 연장	기안		○		
	마. 대체산림자원조성비의 부과	기안		○		
	바. 대체산림자원조성비의 환급	기안		○		
	사. 산지전용허가의 취소 등	기안		○		
	아. 용도변경의 승인	기안		○		
	자. 산지전용 허가지내 재해의 방지 등	기안		○		
	차. 불법전용산지 등의 조사	기안		○		
	카. 불법전용산지에 관한 임시특례사항	기안		○		
	타. 취하처리	기안/ ○				
	120. 토석채취 등					
	가. 산지에서의 토석채취허가(10만제곱미터 미만)	기안		○		
	나. 채석단지에서의 채석신고 등	기안		○		
	121. 산림자원의 이용					
	가. 임목벌채 허가	기안		○		
	나. 임목벌채 신고	기안		○		
	122. 벌칙					
	가. 산림관리법 제57조에 따라 위임된 사무의 과태료의 부과 및 징수	기안		○		
	나. 산림자원의 조성 및 관리에 관한 법률 제79조에 따라 위임된 사무의 과태료의 부과 및 징수	기안		○		
	123. 불법옥외광고물 정비					
	가. 불법옥외광고물 정비 종합 계획 수립	기안		○		
	나. 불법옥외광고물 설치자 고발	기안		○		
	다. 불법옥외광고물 과태료 부과	기안		○		
	라. 불법옥외광고물 이행강제금 부과	기안		○		
	마. 옥외광고업자 제재	기안		○		
	바. 행정대집행 영장 발부	기안		○		
	124. 옥외광고물표시허가및신고조건불이행시제재 조치사항	기안		○		
	125. 옥외광고물 안전도검사 처리	기안		○		
	126. 현수막 지정게시대 관리	기안		○		
	127. 행정광고물 및 공공용 광고물 협의	기안		○		
	128. 기금조성용 광고물 표시허가	기안		○		
	129. 기금조성용 광고물 변경허가	기안		○		
	130. 옥외광고물 표시허가 신청 및 처리					
	가. 옥외광고물등 표시허가 처리 (가로형, 세로형, 돌출형, 지주이용광고물, 에드벌룬, 옥상광고물, 공공시설이용광고물)	기안		○		
	나. 옥외광고물등 표시신고 처리 (가로형, 세로형, 돌출형, 지주이용광고물, 에드벌룬)	기안	○			
	다. 옥외광고물 표시 변경 및 기간연장 신고	기안	○			
	라. 옥외광고물 표시 변경 및 기간연장 허가	기안		○		
	131. 개발행위 허가, 변경, 준공					
	가. 건축물의 건축 또는 공작물의 설치	기안		○		
	나. 토지의 형질 변경	기안		○		

기관별	단위사무명	담당자		출장소장	부구청장	구청장
		실무자	팀장급			
	다. 토석의 채취	기안		○		
	라. 토지분할(건축물이 있는 대지의 분할은 제외)	기안		○		
	마. 물건적치 (녹지지역, 관리지역 또는 자연환경보전지역에 물건을 1개월 이상 쌓아놓는 행위)	기안		○		
	사. 취하처리	기안/ ○				
	아. 개발행위 허가 취소	기안		○		
	132. 불법토지형질변경 감독					
	가. 불법토지형질변경 단속	기안		○		
	나. 기존 토지형질변경 조치	기안		○		
	다. 행정예고문 발부	기안		○		
	라. 위법행위자 고발	기안		○		

[별표5]

동 사무전결처리 사항

단 위 사 무 명	담 당 자		동 장
	실 무 급	팀 장 급	
<b>1. 기획관리</b>			
가. 기획업무에 관한 사항			
(1) 업무보고		기안	○
(2) 구청장 지시사항 처리	기안		○
(3) 사무의 인계·인수에 관한 사항	기안		○
나. 예산에 관한 사항			
(1) 예산편성 요구	기안		○
(2) 추가경정 예산(안) 제출	기안		○
(3) 예산(자금) 배정 요구	기안		○
(4) 예산 집행·결산	기안		○
다. 주민등록 인구통계 조사	기안	○	
라. 감사 관련 사항			
(1) 감사 지적사항 처리	기안		○
<b>2. 주민자치센터 설치 및 운영</b>			
가. 자치위원회 구성·운영		기안	○
나. 자치위원 위·해촉		기안	○
다. 주민자치센터 시설 운영 관리			
(1) 시설, 프로그램 운용 및 관리	기안		○
(2) 강사 및 자원봉사자 실비보상에 관한 사항	기안		○
<b>3. 일반행정</b>			
가. 일반행정에 관한 사항			
(1) 직원 사무 분장		기안	○
(2) 직원 및 민간인 표창대상 추천	기안		○

단 위 사 무 명	담 당 자		동 장
	실 무 급	팀 장 급	
(3) 여론 및 동향 보고	기안		○
(4) 반상회 운영에 관한 사항	기안		○
(5) 체육대회 및 행사에 관한 사항	기안		○
(6) 동 특수시책 추진	기안		○
나. 복무에 관한 사항			
(1) 휴가, 공가, 병가 등	기안		○
(2) 당직명령, 초과근무 명령 등	기안		○
(3) 출장명령	기안		○
다. 통·반장, 자생단체 관리			
(1) 통·반장 및 각종 자생단체회의 운영	기안		○
(2) 통·반장, 각종 단체원 위·해촉	기안		○
(3) 통장자녀 등 장학금지급 대상자 추천	기안		○
라. 보안업무			
(1) 비밀문서 수발 및 통제	기안		○
(2) 관리대장 정리		기안	○
마. 구의회 관련 사항			
(1) 행정사무감사 수감 및 각종 자료제출	기안		○
<b>4. 회계관리</b>			
가. 경리에 관한 사항			
(1) 일상경비 출납	기안		○
(2) 일상경비 집행 결산(재배정 정산 포함)	기안		○
(3) 원천징수 불입	기안		○
(4) 연말정산 자료 제출	기안		○
(5) 지출계산서 작성 및 보고	기안		○
(6) 회계공인 관리	기안		○

단 위 사 무 명	담 당 자		동 장
	실 무 급	팀 장 급	
나. 세입세출외 현금 및 유가증권 관리	기안		○
다. 물품관리에 관한 사항			
(1) 재물현황 보고	기안		○
(2) 재물조사 결과 보고	기안		○
(3) 물품 관리전환	기안		○
(4) 관급 자재 수불	기안		○
(5) 비품 및 소모품 관리	기안		○
라. 지출원 및 물품출납원 인수·인계	기안		○
마. 각종 행정장비 유지관리	기안	○	
바. 동청사 유지관리	기안		○
사. 차량 관리			
(1) 차량 정비 점검	기안		○
(2) 유류 수불 등 대장관리	기안	○	
<b>5. 민원행정</b>			
가. 문서 관리			
(1) 문서 수발	기안	○	
(2) 문서 보존 및 이관	기안		○
(3) 공인 관리	기안		○
(4) 민원서류 접수 및 처리	기안		○
<b>6. 주민등록 및 인감</b>			
가. 주민등록에 관한 사항			
(1) 주민등록(정정, 말소, 재등록)신고 수리	○		
(2) 주민등록 이의신청	기안		○
(3) 주민등록증 분실신고 및 재발급 신고 수리	○		
(4) 주민등록표열람 및 등초본교부	○		

단 위 사 무 명	담 당 자		동 장
	실 무 급	팀 장 급	
(5) 전입신고수리	○		
(6) 국외이주신고수리	○		
(7) 주민등록 직권조치	기안		○
(8) 주민등록증 발급통지	기안		○
(9) 신규자 지문채취 및 통보	기안		○
(10) 회수, 습득, 회손 주민등록증 처리	○		
(11) 전출, 정정, 말소사항 통보	○		
(12) 전입세대 열람	○		
(13) 주민등록 번호 부여대장	기안	○	
(14) 주민등록증관련대장(발급대장, 분실대장, 습득대장 등)	기안	○	
(15) 일일처리 상황보고	기안	○	
(16) 과태료부과·고지	기안		○
(17) 주민등록 사실조사	○		
(18) 주민등록 전산대사	○		
나. 주민등록 오류번호 정정	기안		○
다. 주민등록번호부여(오류자)	기안		○
라. 주민등록번호부여(출생자)	기안		○
마. 본적지, 주민등록지의 통보사항 정리	○		
바. 주민등록관련대장 일일결산	○		
사. 인감에 관한 사항			
(1) 인감(변경 등)신고수리	○		
(2) 인감증명 발급	○		
(3) 인감직권취소 및 부활	○		
(4) 인감대상자 거주지 이동신고 및 송부	○		
(5) 인감대장 비치관리	○		
<b>7. 가족관계등록</b>			
가. 가족관계등록에 관한 사항			
(1) 출생신고, 사망신고 수리	○		
(2) 가족관계등록과태료 부과, 고지, 징수			○

단 위 사 무 명	담 당 자		동 장
	실 무 급	팀 장 급	
(3) 신고서류의 구분청 송부	○		
(4) 가족관계등록부 및 제적 등·초본 열람 및 교부	○		
<b>8. 민방위</b>			
가. 민방위에 관한 사항			
(1) 민방위대 편입지원신고	○		
(2) 민방위대 편성제외신청	기안		○
(3) 민방위교육훈련유예 면제신청	기안		○
(4) 민방위대 동원 유예신청	기안		○
(5) 민방위준비명령 이행기간 연장신청	기안		○
(6) 부상자 가료신청	기안		○
(7) 현지 교육훈련 신청	○		
(8) 민방위대원 거주지이동 신고수리	○		
(9) 민방위협의회 운영	기안		○
(10) 민방위의 날 훈련	기안		○
(11) 민방위 비상소집훈련	기안		○
(12) 민방위시설 및 장비관리	기안		○
(13) 민방위경보망 유지관리	기안		○
(14) 민방위대 편성	기안		○
(15) 민방위대 심사제외	기안		○
(16) 민방위대 동원	기안		○
(17) 민방위 교육훈련	기안		○
(18) 통민방위대장 지휘 감독	기안		○
(19) 주민신고망 관리	기안	○	
(20) 교육훈련 통지	○		
(21) 인력동원대상자 거주지이동신고	○		
(22) 인력자원 조사 및 보고	기안		○

단 위 사 무 명	담 당 자		동 장
	실 무 급	팀 장 급	
(23) 중점관리대상 인력의 지정고시	기안		○
(24) 인력동원훈련통지 및 보고	기안		○
(25) 자격면허 관리	○		
(26) 인력자원연명부 작성관리	기안	○	
(27) 인력훈련 출석불능신고	기안		○
<b>9. 사회복지</b>			
가. 국민기초 생활보장 수급자 지원			
(1) 수급 신청(중지)자 상담·접수 및 진달	○		
(2) 수급자 상담, 현황관리 및 전산자료 생성	○		
(3) 명절위문품 지급	기안		○
(4) 장제 및 해산급여 신청	○		
(5) 국민기초생활보장수급자 증명	○		
(6) 수급자 쓰레기봉투 구입 및 지급 (변경 : 스티커 미지급)	기안		○
(7) 차상위계층 일제조사	기안		○
(8) 의료급여증 재사용 확인	○		
(9) 의료급여일수 연장신청·접수 및 진달	기안		○
(10) 사회복지시설 입소(추천)	기안		○
(11) 자활사업에 관한 사항	기안		○
(12) 국가유공자 전출·입사항 관리	기안		○
(13) 저소득주민 생활안정자금 신청·접수	기안		○
(14) 생업자금, 영세민 전세자금 융자 신청 및 진달	기안		○
(15) 영구임대·전세매입임대주택 입주신청자 접수	기안		○
나. 장애인복지			
(1) 장애인 진단의뢰서 발급	○		
(2) 장애인 등록 신청	○		

단 위 사 무 명	담 당 자		동 장
	실 무 급	팀 장 급	
(3) 장애인등록증 발급 및 복지카드 교부	○		
(4) 장애인 전출·입사항 관리	○		
(5) 장애인관련 수당 신청 및 자료 생성	○		
(6) 장애인자녀 교육비 지원신청 접수 및 진달	○		
(7) 고속도로 할인카드 식별표지 교부	○		
(8) 장애인 재활보조기구 교부신청 접수 및 진달	기안		○
(9) 장애인 자동차 표지 발급	○		
(10) 장애인 LPG차량 변동내역 처리	○		
(11) 장애인 자립자금 지원 신청접수 및 진달	기안		○
다. 노인 복지			
(1) 기초노령연금 신청(접수) 및 진달	○		
(2) 기초연금대상자 전·출입사항 관리	○		
(3) 무의탁노인 방문상담	○		
(4) 무의탁노인 결연사업	기안		○
(5) 노인 건강진단 신청 접수	기안		○
(6) 경로목욕비 지급	기안		○
(7) 노인일자리 사업장 관리	기안	○	
(8) 노인시설 입소 신청접수 및 진달	기안		○
라. 아동 및 여성 복지			
(1) 소년소녀가장 신청(중지) 접수 및 진달	○		
(2) 모부자가정 신청(중지) 접수 및 진달	○		
(3) 결식우려아동 조사 및 급식 신청	기안		○
(4) 소년소녀 및 교통사고 유자녀가정 전세자금 지원 신청	기안		○
(5) 보육료 감면 신청 접수	○		
(6) 방문 상담	○		

단 위 사 무 명	담 당 자		동 장
	실 무 급	팀 장 급	
(7) 복지자금대여 자금신청 및 접수진달	기안		○
(8) 자녀학자금지원 접수 및 진달	기안		○
(9) 복지급여(시설입소) 신청접수 및 진달	기안		○
(10) 기술교육 지원신청	기안		○
마. 매·화장 및 묘지에 관한 사항			
(1) 매·화장신고 수리	기안	○	
(2) 매·화장 신고증 교부	○		
바. 복지대상자별 서비스 조정·연계		기안	○
<b>10. 청소행정</b>			
가. 청소행정에 관한 사항			
(1) 생활폐기물 불법투기 지도단속 및 관리	기안	○	
(2) 생활폐기물 불법투기자 과태료 부과징수 의뢰	기안		○
(3) 도로환경미화원 작업지시 및 근무상황 관리	기안	○	
(4) 종량제 봉투 및 대형폐기물 스티커 판매·관리	기안		○
<b>11. 기타</b>			
가. 기타 일반 민원 업무에 관한 사항			
(1) 확정일자 증명	○		
(2) 학교 변경신고	○		
(3) 학력아동 전출입 신고수리	○		
(4) 행정정보공개	기안		○
(5) 의무취학 예정자 조사	○		
(6) 취학대상 통보 및 취학통지서 배부	기안		○
(7) 취학아동 명부작성 및 열람	○		
(8) 팩스 민원처리	○		
(9) 인증기 증지수입 일일결산관리대장	기안		○
(10) 제증명 발급대장 일일결산	기안	○	

## 부서별 협의 및 의견수렴서

검 토 구 분		유	무
검토사항	1. 관련법령 위배여부 등 검토 2. 행정규제, 물가대책위 등 심의 3. 조직 및 예산수반협의 4. 주민의 권리 및 이익침해여부 5. 홍보계획(보도자료) 반영여부 6. 기타 문제점		
부서별(실·과) 의견			
협의개요	실·과별	제출의견	검토내용

인천광역시중구공고 제2012-918호

인천광역시중구도시저소득주민의주거환경개선사업특별회계설치조례 및 조례시행규칙을 폐지함에 있어 그 취지와 주요내용을 주민에게 알려 널리 의견을 구하고자 인천광역시 중구 자치법규 입법에 관한조례에 의하여 다음과 같이 입법예고 합니다.

2012. 10. 17.

## 인 천 광 역 시 중 구 청 장

### 인천광역시중구도시저소득주민의주거환경개선사업특별회계설치 조례 폐지 조례안 및 시행규칙 폐지규칙안

#### 1. 개정이유

- 2002. 12. 30일자로 「도시저소득주민의주거환경개선을위한임시 조치법」이 폐지되어 이법에 의한 주거환경개선사업의 효율적 추진을 위해 설치한 「인천광역시 중구도시저소득주민의주거환경개선사업 특별회계설치조례」를 폐지하고자 함.

#### 2. 주요내용

- 「도시저소득주민의주거환경개선을위한임시조치법」이 2002년 12월 30일 「도시 및 주거환경정비법」이 제정됨에 따라 폐지되었으며, 우리구 주거환경개선사업이 2005년 완료됨에 따라 「도시저소득주민의주거환경개선을위한임시조치법」에 의한 주거환경개선사업의 효율적 추진을 위해 설치된 「인천광역시중구도시저소득주민의주거 환경개선사업특별회계설치조례」를 폐지함.

#### 3. 의견제출

- 이 조례 및 시행규칙의 폐지안에 대하여 의견이 있는 기관·단체나 개인은 2012년 11월5일까지 인천광역시중구청장(참조 건축과장)에게 서면으로 의견을 제출하거나 전화로 알려주시기 바랍니다.
  - 입법예고 사항에 대한 의견(찬반여부 및 그 사유)
  - 성명(단체의 경우 단체명과 대표자 성명), 주소 및 전화번호
  - 기타 참고사항

※ 의견제출 및 문의 전화번호

- ▶ 주소 : (우400-701) 인천광역시 중구 신포로27번길 80(관동1가 9)  
인천광역시 중구청 건축과(도시재개발팀)
- ▶ 전화 : 032)760-7512 [fax 032)760-7479]

4. 공청회 개최 : 개최계획 없음

5. 참고사항

○ 관계법령

- 「도시저소득주민의주거환경개선을위한임시조치법」(2002.12.30폐지)

○ 예산조치 : 별도조치 필요 없음

## 인천광역시중구도시저소득주민의주거환경개선사업 특별회계설치조례 폐지조례안

의 안	
번 호	

제출년월일 : 2012. 10. .

제 출 자 : 인천광역시 중구청장

### □ 제 안 이 유

- 2002. 12. 30일자로 「도시저소득주민의주거환경개선을위한임시조치법」이 폐지되어 이법에 의한 주거환경개선사업의 효율적 추진을 위해 설치한 「인천광역시 중구도시저소득주민의주거환경개선사업특별회계설치조례」를 폐지하고자 함.

### □ 주 요 내 용

- 「도시저소득주민의주거환경개선을위한임시조치법」이 2002년 12월 30일 「도시 및 주거환경정비법」이 제정됨에 따라 폐지되었으며, 우리구 주거환경개선사업이 2005년 완료됨에 따라 「도시저소득주민의주거환경개선을위한임시조치법」에 의한 주거환경개선사업의 효율적 추진을 위해 설치된 「인천광역시 중구도시저소득주민의주거환경개선사업특별회계설치조례」를 폐지함.

### □ 참 고 사 항

- 관계법령
  - 「도시저소득주민의주거환경개선을위한임시조치법」(2002.12.30폐지)
- 예산조치 : 별도조치 필요 없음

인천광역시 중구 조례 제 호

**인천광역시중구도시저소득주민의주거환경개선사업  
특별회계설치조례 폐지조례안**

인천광역시중구도시저소득주민의주거환경개선사업특별회계설치조례는 폐지한다.

부칙

이 조례는 공포한 날부터 시행한다.

## 인천광역시중구도시저소득주민의주거환경개선사업 특별회계설치조례시행규칙 폐지규칙안

의 안	
번 호	

제출년월일 : 2012. 10. .

제 출 자 : 인천광역시 중구청장

### □ 제 안 이 유

- 2002. 12. 30일자로 「도시저소득주민의주거환경개선을위한임시조치법」이 폐지되어 이법에 의한 주거환경개선사업의 효율적 추진을 위해 설치한 「인천광역시중구도시저소득주민의주거환경개선사업특별회계설치조례시행규칙」을 폐지하고자 함.

### □ 주 요 내 용

- 「도시저소득주민의주거환경개선을위한임시조치법」이 2002년 12월 30일 「도시 및 주거환경정비법」이 제정됨에 따라 폐지되었으며, 우리구 주거환경개선사업이 2005년 완료됨에 따라 「도시저소득주민의주거환경개선을위한임시조치법」에 의한 주거환경개선사업의 효율적 추진을 위해 설치된 「인천광역시중구도시저소득주민의주거환경개선사업특별회계설치조례시행규칙」을 폐지함.

### □ 참 고 사 항

- 관계법령
  - 「도시저소득주민의주거환경개선을위한임시조치법」(2002.12.30폐지)
- 예산조치 : 별도조치 필요 없음

인천광역시 중구 규칙 제 호

**인천광역시중구도시저소득주민의주거환경개선사업  
특별회계설치조례시행규칙 폐지규칙안**

인천광역시중구도시저소득주민의주거환경개선사업특별회계설치조례시행규칙은 폐지한다.

부칙

이 규칙은 공포한 날부터 시행한다.

## 부서별 협의 및 의견수렴서

검 토 구 분		유	무
검토사항	1. 관련법령 위배여부 등 검토 2. 행정규제, 물가대책위 등 심의 3. 조직 및 예산수반협의 4. 주민의 권리 및 이익침해여부 5. 홍보계획(보도자료) 반영여부 6. 기타 문제점		
부서별(실·과) 의견			
협의개요	실·과별	제출의견	검토내용

인천광역시중구공고 제 2012-920호

## 2012년 2차 침적쓰레기 수거·처리사업 시행 공고

수산 동식물의 서식지 등에 침체된 폐어망·어구 및 갯벌지역에 방치된 폐어구·폐기물 등을 수거·처리하여 쾌적한 해양환경 조성을 통한 수산자원 보호 및 선박 안전운항 확보를 위한 「침적쓰레기 수거·처리사업」을 아래와 같이 공고하오니 해당 해역에서 조업 중인 어업인께서는 자진 철거 및 사용어구에 대한 관리를 철저히 하시기 바라며, 기한 내 자진 철거하지 않을 경우 소유자가 없는 물건으로 간주하여 우리 구에서 임의로 제거 및 처리토록 하겠습니다.

2012. 10. 18.

### 인 천 광 역 시 중 구 청 장

1. 공고기간 : 2012. 10. 18 ~ 2012. 11. 01(15일간)
2. 물건 등의 명칭 및 내용
  - 폐어구, 불법어구(PVC파이프, 그물 등), 기타 방치된 물건으로 공유 수면의 효율적 이용을 저해하거나 해양오염을 발생시킬 우려가 있는 물건
3. 물건 등의 위치
  - 붙임 사업위치도 참조
4. 제거예정일시 : 공고기간 종료 후 연중(수시)
5. 제 거 방 법 : 방치된 물건의 수거·운반 후 소각 등 처리
6. 기타사항
  - 공유수면 내 불법어구(PVC파이프, 그물 등) 및 수산자원관리수면 내 불법어구(자망, 통발 등)를 설치 할 경우 불법어구 소유자 및 어업자는 공유수면 관리 및 매립에 관한 법률 및 수산자원관리법에 의거 민·형사상 처벌을 받을 수 있음.
7. 문의처 : 인천광역시 중구청 경제지원과[☎(032)760-7382]

[붙임 1]

2012년 인천광역시 중구 침적 쓰레기 수거 처리사업(2차) 전체 구역도

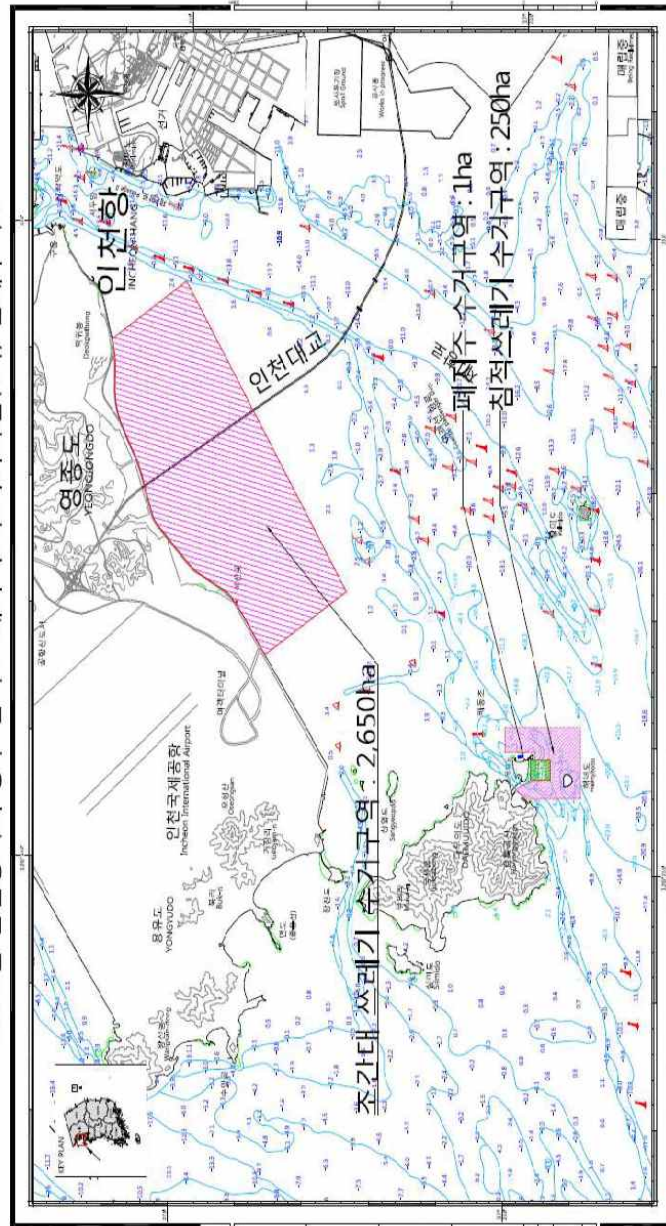

[붙임 2]

2012년 인천광역시 중구 침적 쓰레기 수거 처리사업(2차) 1공구 구역도

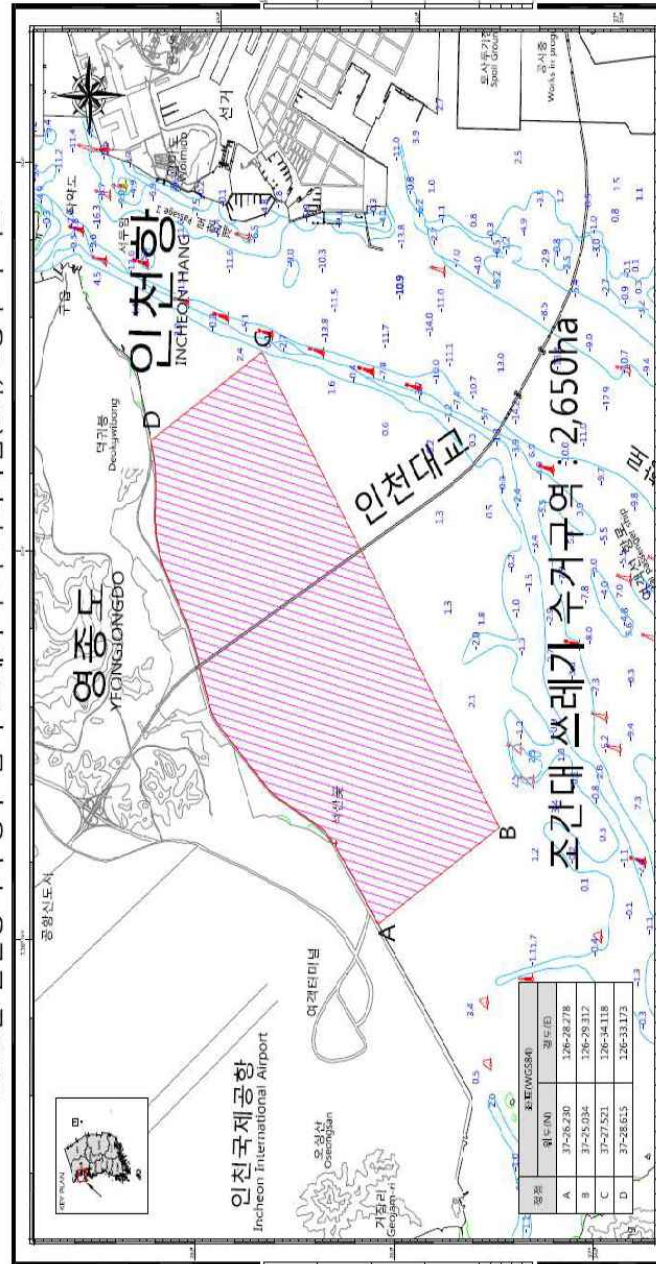



인천광역시중구공고 제 2012-921호

## 2012년 2기분 환경개선부담금 공시 송달 공고

환경개선비용부담법 제9조에 의거 2012년도 2기분 환경개선부담금(정기분) 고지서를 송달하였으나 주소·거소불명 및 수취인 미거주 등의 사유로 송달이 불가능하여 국세기본법 제11조 및 지방세법 제52조 제2항 및 행정절차법 제14조 제4항에 규정에 의거하여 다음과 같이 공시송달(공고)합니다.

2012. 10. 17.

### 인 천 광 역 시 중 구 청 장

#### 공 고 내 용

1. 제 목 : 2012년도 2기분 환경개선부담금 정기분 공시 송달
2. 송달대상 : 장명임외1193건(붙임 참조)
3. 공고기간 : 2012.10.18- 2012.11.1 (15일간)
4. 공고장소 : 전국 시·군·구청 게시판 및 인터넷 홈페이지 게시판  
중구청 홈페이지([www.icjg.go.kr](http://www.icjg.go.kr))
5. 고지서 재교부 및 문의 : 인천광역시 중구청 환경위생과 환경관리팀  
☎(032) 760-7394
6. 본 공고기간 내 환경개선부담금을 납부하지 않을 경우 국세징수법 제24조 및 지방세법 제 28조 규정에 의거 체납자의 재산을 압류하게 됨을 알려드립니다.

## 2012년 2기분 환경개선부담금 공시송달내역

연번	차량번호	납부자	납부자 번호	반송구분	송달주소
1	인천7고2 271	장명임☎883-9455	621019	우편함방치	서울특별시서초구서래로4길33,401호 (반포동,프라임빌)
2	86누4420	클라크렌탈(주)	120111	수취인불명	인천광역시중구서해대로305-0, (항동7가)
3	인천5너 5615	(주)동일건설T.	120111	수취인불명	인천광역시중구서해대로129-0, (항동7가)
4	인천95바 5147	삼화운수(주)	124511	수취인불명	인천광역시중구서해대로106, (항동7가)
5	07오1157	(주)씨에스엘	120111	수취인불명	인천광역시중구서해대로353, (항동7가)
6	91누2250	(주)해피플러스	120111	이사감	인천광역시중구서해대로353-0, 지하(항동7가)
7	인천1러 6774	오창수	460708	수취인불명	인천광역시중구서해대로468, (신흥동2가)
8	90라3421	정희산업개발(주)	121818	이사감	인천광역시중구서해대로254-0, 1층(신흥동3가)
9	86도6676	정희산업개발(주)	121818	이사감	인천광역시중구서해대로254-0, 1층(신흥동3가)
10	86도6656	정희산업개발(주)	121818	이사감	인천광역시중구서해대로254-0, 1층(신흥동3가)
11	인천7노 8861	(주)동건개발T.883-7366	120111	이사감	인천광역시중구서해대로444-0, (신흥동3가)
12	인천7로 4196	(주)동건개발T.883-7366	120111	이사감	인천광역시중구서해대로444-0, (신흥동3가)
13	25조8557	(주)에스에이치로지스	121818	수취인불명	인천광역시중구서해대로296-0, 신흥보증기금3 층(신흥동3가)
14	86러4104	태흥건설산업(주)	211111	이사감	인천광역시중구서해대로366-0, 정석빌딩신관31 1-1호(신흥동3가)
15	25조1923	태흥건설산업(주)	211111	이사감	인천광역시중구서해대로366-0, 정석빌딩신관31 1-1호(신흥동3가)
16	92서7762	태흥건설산업(주)	211111	이사감	인천광역시중구서해대로366-0, 정석빌딩신관31 1-1호(신흥동3가)
17	61무8858	주식회사대건상운	120111	이사감	인천광역시중구서해대로442, 3층(신흥동3가)
18	50부9214	주식회사대건상운	120111	이사감	인천광역시중구서해대로442, 3층(신흥동3가)
19	인천85아 7020	주식회사대건상운	120111	이사감	인천광역시중구서해대로442, 3층(신흥동3가)
20	인천86자 3497	(주)대건상운	120111	이사감	인천광역시중구서해대로442, 3층(신흥동3가)
21	인천86자 5051	주식회사대건상운	120111	이사감	인천광역시중구서해대로442, 3층(신흥동3가)
22	13주6858	(주)신화티에스씨	121819	수취인불명	인천광역시중구서해대로130-0, (신흥동3가)
23	98구4109	소망물류(주)	124611	수취인불명	인천광역시중구서해대로214-0, (신흥동3가)
24	86오1930	주)아이디얼로지스틱	140811	수취인불명	인천광역시중구서해대로196-0, (신흥동3가)
25	86오1944	주)아이디얼로지스틱	140811	수취인불명	인천광역시중구서해대로196-0, (신흥동3가)
26	86오1946	주)아이디얼로지스틱	140811	수취인불명	인천광역시중구서해대로196-0, (신흥동3가)
27	86오1972	주)아이디얼로지스틱	140811	수취인불명	인천광역시중구서해대로196-0, (신흥동3가)
28	86오1974	주)아이디얼로지스틱	140811	수취인불명	인천광역시중구서해대로196-0, (신흥동3가)
29	86오1984	주)아이디얼로지스틱	140811	수취인불명	인천광역시중구서해대로196-0, (신흥동3가)
30	86오2004	주)아이디얼로지스틱	140811	수취인불명	인천광역시중구서해대로196-0, (신흥동3가)
31	80노7071	(주)아이이오스	110111	수취인불명	인천광역시중구서해대로342-0, 풍천빌딩505(신흥 동3가)
32	인천31마 5850	(주)강원실업	120111	수취인불명	인천광역시중구서해대로366-0, (신흥동3가)
33	91구6665	신대원토건(주)	120111	이사감	인천광역시중구서해대로258-0, (신흥동3가)
34	90두9651	(주)블리스국제로지스틱	135511	이사감	인천광역시중구서해대로366-0, 정석빌딩8층813 호(신흥동3가)
35	86어7133	(주)블리스국제로지스틱	135511	이사감	인천광역시중구서해대로366-0, 정석빌딩8층813 호(신흥동3가)

연번	차량번호	납부자	납부자 번호	반송구분	송달주소
36	98두9302	(주)미도종합물류	120111	수취인불명	인천광역시중구서해대로342-0, (신흥동3가)
37	인천32가 3477	(주)엠케이로지스틱스	120111	수취인불명	인천광역시중구서해대로342-0, (신흥동3가)
38	27두5538	(주)엠케이로지스틱스	120111	수취인불명	인천광역시중구서해대로342-0, (신흥동3가)
39	86여9383	(주)케이제이물류	121817	수취인불명	인천광역시중구서해대로106-0, 신안운수3층308 (신흥동3가)
40	98두9815	(주)케이제이물류	121817	이사감	인천광역시중구서해대로106-0, 신안운수3층308 (신흥동3가)
41	98두9123	(주)케이제이물류	121817	수취인불명	인천광역시중구서해대로106-0, 신안운수3층308 (신흥동3가)
42	98두9166	(주)케이제이물류	121817	수취인불명	인천광역시중구서해대로106-0, 신안운수3층308 (신흥동3가)
43	98두9180	(주)케이제이물류	121817	수취인불명	인천광역시중구서해대로106-0, 신안운수3층308 (신흥동3가)
44	98두9300	(주)케이제이물류	121817	수취인불명	인천광역시중구서해대로106-0, 신안운수3층308 (신흥동3가)
45	98두9331	(주)케이제이물류	121817	수취인불명	인천광역시중구서해대로106-0, 신안운수3층308 (신흥동3가)
46	98두9402	(주)케이제이물류	121817	수취인불명	인천광역시중구서해대로106-0, 신안운수3층308 (신흥동3가)
47	98두9528	(주)케이제이물류	121817	수취인불명	인천광역시중구서해대로106-0, 신안운수3층308 (신흥동3가)
48	98구4455	(주)케이제이물류	121817	수취인불명	인천광역시중구서해대로106-0, 신안운수3층308 (신흥동3가)
49	98두7081	(주)케이제이물류	121817	수취인불명	인천광역시중구서해대로106-0, 신안운수3층308 (신흥동3가)
50	87너9451	(주)케이제이물류	121817	수취인불명	인천광역시중구서해대로106-0, 신안운수3층308 (신흥동3가)
51	87너9467	(주)케이제이물류	121817	수취인불명	인천광역시중구서해대로106-0, 신안운수3층308 (신흥동3가)
52	87너9473	(주)케이제이물류	121817	수취인불명	인천광역시중구서해대로106-0, 신안운수3층308 (신흥동3가)
53	98두9800	(주)케이제이물류	121817	수취인불명	인천광역시중구서해대로106-0, 신안운수3층308 (신흥동3가)
54	86여9318	(주)케이제이물류	121817	수취인불명	인천광역시중구서해대로106-0, 신안운수3층308 (신흥동3가)
55	86오1914	주)아이디얼로지스틱	140811	수취인불명	인천광역시중구서해대로196-0, (신흥동3가)
56	86오2054	주)아이디얼로지스틱	140811	수취인불명	인천광역시중구서해대로196-0, (신흥동3가)
57	86오2044	주)아이디얼로지스틱	140811	수취인불명	인천광역시중구서해대로196-0, (신흥동3가)
58	86오1920	주)아이디얼로지스틱	140811	수취인불명	인천광역시중구서해대로196-0, (신흥동3가)
59	인천73가 7144	김상환	660415	주소오류	인천광역시중구서해대로224, (신흥동3가)
60	인천86가 1867	(주)중앙공영 T.884-5522	120111	수취인불명	인천광역시중구서해대로366-0, (신흥동3가)
61	인천7로 2973	(주)중앙공영	120111	수취인불명	인천광역시중구서해대로366-0, (신흥동3가)
62	인천86가 1871	민옥건설(주)	120111	수취인불명	인천광역시중구서해대로366-0, (신흥동3가)
63	인천99아 9921	(주)태광지엘에스	120111	수취인불명	인천광역시중구서해대로296-0, 신용보증기금3 층(신흥동3가)
64	인천85바 4767	(주)삼진트랜스	121814	수취인불명	인천광역시중구서해대로214-0, 연안상가2층207 (신흥동3가)
65	93두5255	(주)지엔에프	131411	수취인불명	인천광역시중구서해대로126-0, (신흥동3가)
66	70노2002	삼인해운(주)	120111	수취인불명	인천광역시중구서해대로366-0, 정석빌딩A-209 (신흥동3가)
67	98구4359	(주)윌드로비스	124611	수취인불명	인천광역시중구서해대로366-0, 정석빌딩본관7 층A-708(신흥동3가)

연번	차량번호	납부자	납부자 번호	반송구분	송달주소
68	98두9858	(주)윌드로비스	124611	수취인불명	인천광역시중구서해대로366-0,,정석빌딩본관7층A-708(신흥동3가)
69	98구4353	(주)윌드로비스	124611	수취인불명	인천광역시중구서해대로366-0,,정석빌딩본관7층A-708(신흥동3가)
70	86거1265	(주)대한로직스	124611	수취인불명	인천광역시중구서해대로202-0, (신흥동3가)
71	37머8160	(주)대건물류	120111	이사감	인천광역시중구서해대로442,,3층(신흥동3가)
72	06어8734	(주)대건물류	120111	이사감	인천광역시중구서해대로442,,3층(신흥동3가)
73	06도7857	(주)대건물류	120111	이사감	인천광역시중구서해대로442,,3층(신흥동3가)
74	인천34도 3694	(주)지구사랑	124611	수취인불명	인천광역시중구서해대로366-0,,정석빌딩신관506호(신흥동3가)
75	39수8874	(주)케이제이물류	120111	이사감	인천광역시중구서해대로106-0,,신안운수3층308(신흥동3가)
76	98조7132	(주)케이제이물류	120111	이사감	인천광역시중구서해대로106-0,,신안운수3층308(신흥동3가)
77	98조7179	(주)케이제이물류	120111	이사감	인천광역시중구서해대로106-0,,신안운수3층308(신흥동3가)
78	86어9239	(주)케이제이물류	120111	이사감	인천광역시중구서해대로106-0,,신안운수3층308(신흥동3가)
79	98조7169	(주)케이제이물류	120111	이사감	인천광역시중구서해대로106-0,,신안운수3층308(신흥동3가)
80	90러5780	태흥건설산업(주)	121812	이사감	인천광역시중구서해대로366-0,,정석빌딩신관311-1(신흥동3가)
81	86두2067	태흥건설산업(주)	121812	이사감	인천광역시중구서해대로366-0,,정석빌딩신관311-1(신흥동3가)
82	86머1476	정희산업개발(주)	121818	이사감	인천광역시중구서해대로254-0,,1층(신흥동3가)
83	86머1451	정희산업개발(주)	121818	이사감	인천광역시중구서해대로254-0,,1층(신흥동3가)
84	87머5210	정희산업개발(주)	121818	이사감	인천광역시중구서해대로254-0,,1층(신흥동3가)
85	70보1370	정희산업개발(주)	121818	이사감	인천광역시중구서해대로254-0,,1층(신흥동3가)
86	91저3449	정희산업개발(주)	121818	이사감	인천광역시중구서해대로254-0,,1층(신흥동3가)
87	80로6084	정희산업개발(주)	121818	이사감	인천광역시중구서해대로254-0,,1층(신흥동3가)
88	80너1874	정희산업개발(주)	121818	이사감	인천광역시중구서해대로254-0,,1층(신흥동3가)
89	20오1672	정희산업개발(주)	121818	이사감	인천광역시중구서해대로254-0,,1층(신흥동3가)
90	20오1513	정희산업개발(주)	121818	이사감	인천광역시중구서해대로254-0,,1층(신흥동3가)
91	86어2603	정희산업개발(주)	121818	이사감	인천광역시중구서해대로254-0,,1층(신흥동3가)
92	86머1558	정희산업개발(주)	121818	이사감	인천광역시중구서해대로254-0,,1층(신흥동3가)
93	86머1493	정희산업개발(주)	121818	이사감	인천광역시중구서해대로254-0,,1층(신흥동3가)
94	80어6296	정희산업개발(주)	121818	이사감	인천광역시중구서해대로254-0,,1층(신흥동3가)
95	06조7312	신지호	690625	우편함방치	인천광역시중구영종대로118,910호(운서동,뉴에어포트오피스텔)
96	68머4450	윤정	620104	우편함방치	인천광역시중구영종대로84,202호(운서동,신공항파크빌)
97	86수3539	안남훈	720919	우편함방치	인천광역시중구영종대로84,1012호(운서동,신공항파크빌)
98	인천83다 5979	안남훈	720919	우편함방치	인천광역시중구영종대로84,1012호(운서동,신공항파크빌)
99	86어8152	인윤경	721003	우편함방치	인천광역시중구영종대로118,815호(운서동,뉴에어포트오피스텔)
100	79고3224	케이티엠패이주식회사	134111	우편함방치	인천광역시중구영종대로114-0, (운서동)
101	75보6915	케이티엠패이주식회사	134111	우편함방치	인천광역시중구영종대로114-0, (운서동)
102	92저4637	공병운	660115	우편함방치	인천광역시중구영종대로84,,517호(운서동,신공항파크빌)
103	73가2880	LIJINXING	711205	우편함방치	인천광역시중구영종대로90-0,,시에로빌오피스710호(운서동)
104	48마1066	(주)에이케이엔지니어링	121818	우편함방치	인천광역시중구영종대로120-0,,두손에어파스텔1008(운서동)

연번	차량번호	납부자	납부자 번호	반송구분	송달주소
105	86보8073	용유토건설주식회사	120111	우편함방치	인천광역시중구영종대로108-0,,비투빌309호(운서동)
106	인천80더 2336	(주)해광물산	120111	수취인불명	인천광역시중구축항대로234-0, (항동7가)
107	인천85바 1271	신성로지스(주)	131311	수취인불명	인천광역시중구축항대로106-0,,4층(항동7가)
108	91저5512	(주)로젠차이나	120111	수취인불명	인천광역시중구축항대로240-0,,대호빌딩2층(항동7가)
109	03조8046	비노스주식회사	111611	수취인불명	인천광역시중구축항대로147-0, (항동7가)
110	인천5너 4879	삼화블링센터(주)☎886-9991	120111	수취인불명	인천광역시중구축항대로112-0, (항동7가)
111	90거8887	신성로지스(주)	131311	수취인불명	인천광역시중구축항대로106-0,,4층(항동7가)
112	91수1739	신성로지스(주)	131311	수취인불명	인천광역시중구축항대로106-0,,4층(항동7가)
113	91수1735	신성로지스(주)	131311	수취인불명	인천광역시중구축항대로106-0,,4층(항동7가)
114	91수1724	신성로지스(주)	131311	수취인불명	인천광역시중구축항대로106-0,,4층(항동7가)
115	인천85바 1231	신성로지스(주)	131311	수취인불명	인천광역시중구축항대로106-0,,4층(항동7가)
116	인천85바 1249	신성로지스(주)	131311	수취인불명	인천광역시중구축항대로106-0,,4층(항동7가)
117	인천81사 1096	신성로지스(주)	131311	수취인불명	인천광역시중구축항대로106-0,,4층(항동7가)
118	인천81바 3819	신성로지스(주)	131311	수취인불명	인천광역시중구축항대로106-0,,4층(항동7가)
119	인천85바 1276	신성로지스(주)	131311	수취인불명	인천광역시중구축항대로106-0,,4층(항동7가)
120	인천85바 1273	신성로지스(주)	131311	수취인불명	인천광역시중구축항대로106-0,,4층(항동7가)
121	인천85바 1272	신성로지스(주)	131311	수취인불명	인천광역시중구축항대로106-0,,4층(항동7가)
122	인천31루 9198	(주)에스케이우드	120111	수취인불명	인천광역시중구축항대로147-0, (항동7가)
123	25모1140	(주)에스케이우드	120111	수취인불명	인천광역시중구축항대로147-0, (항동7가)
124	인천86가 3357	중부환경(주)T.887-5600	120111	수취인불명	인천광역시중구축항대로173-0, (항동7가)
125	인천85바 2497	인천사랑운수(주)	120111	수취인불명	인천광역시중구축항대로245-0, (항동7가)
126	인천85바 2499	인천사랑운수(주)	120111	수취인불명	인천광역시중구축항대로245-0, (항동7가)
127	인천85바 2506	인천사랑운수(주)	120111	수취인불명	인천광역시중구축항대로245-0, (항동7가)
128	인천85바 2602	인천사랑운수(주)	120111	수취인불명	인천광역시중구축항대로245-0, (항동7가)
129	인천85바 2875	인천사랑운수(주)	120111	수취인불명	인천광역시중구축항대로245-0, (항동7가)
130	인천80라 3308	주)삼정무역T.885-4871	120111	수취인불명	인천광역시중구축항대로194-0, (항동7가)
131	인천85바 1247	태양사랑운수(주)	120111	수취인불명	인천광역시중구축항대로245-0,,2층(항동7가)
132	인천99아 9937	태양사랑운수(주)	120111	수취인불명	인천광역시중구축항대로245-0,,2층(항동7가)
133	98조7037	(주)진명물류	124611	수취인불명	인천광역시중구축항대로173-0,,남향주유소2층(항동7가)
134	인천85아 7125	케이트랜스주식회사	120111	수취인불명	인천광역시중구축항대로220,,405호(항동7가,케이티엔지빌딩)
135	인천7모5 216	(주)검산기업T.583-6122	120111	수취인불명	인천광역시중구축항대로194-0,,(동부고속2층)(항동7가)
136	99버3686	주식회사창현이앤씨	120111	수취인불명	인천광역시중구축항대로173-0, (항동7가)

연번	차량번호	납부자	납부자 번호	반송구분	송달주소
137	인천8거 5954	(주)신성공사☎885-1755	120111	수취인불명	인천광역시중구축항대로112-0, (항동7가)
138	인천30너 6489	(주)서화개발	120111	수취인불명	인천광역시중구축항대로299-0, (신흥동3가)
139	인천85바 8769	(주)수레종합물류	120111	이사감	인천광역시중구축항대로299-0,1층(신흥동3가)
140	인천98자 5181	(주)수레종합물류	120111	이사감	인천광역시중구축항대로299,1층(신흥동3가)
141	인천98자 6111	(주)수레종합물류	120111	이사감	인천광역시중구축항대로299,1층(신흥동3가)
142	인천98자 3830	(주)시그마로지스틱	120111	우편함방치	인천광역시중구개항로9-1, (중앙동4가)
143	56거5591	주식회사우리인터싸이드	120111	우편함방치	인천광역시중구개항로10-1, (중앙동4가)
144	인천99아 5391	(주)우리인터싸이드	120111	수취인불명	인천광역시중구개항로10-1, (중앙동4가)
145	인천32너 8763	섬투어(주)	121818	이사감	인천광역시중구개항로37-0, (내동)
146	86오5928	양윤이	680718	수취인불명	인천광역시중구개항로112,(경동)
147	85노3922	양윤이	680718	수취인불명	인천광역시중구개항로112,(경동)
148	인천82바 3906	류재빈	730804	수취인불명	인천광역시중구공항서로395-52,(남북동)
149	인천80거 1536	한양산업개발(주)	120111	수취인불명	인천광역시중구남북로87-0, (남북동)
150	86나3568	도병홍	600329	수취인불명	인천광역시중구눈돌로60-8,1층(운서동)
151	인천32러 8363	백용순	521005	이사감	인천광역시중구늘목로42-40,(을왕동)
152	25조2317	이만섭	561206	수취인불명	인천광역시중구도원로52-45,201호(도원동,동원 빌라)
153	80우3563	이원선	501006	수취인불명	인천광역시중구도원로42,(도원동)
154	49더3354	이만섭	561206	수취인불명	인천광역시중구도원로52-45,201호(도원동,동원 빌라)
155	92보6852	위학기	571024	이사감	인천광역시중구마시란로371,(을왕동)
156	86러3949	김한혁	630205	이사감	인천광역시중구마시란로376-7,(을왕동)
157	인천80러 1593	서병원	610228	수취인불명	인천광역시중구마시란로308-13,(남북동)
158	73구6642	박영여	750415	수취인불명	인천광역시중구마시란로161,(덕교동)
159	49부1555	이찬구	450827	수취인불명	인천광역시중구마시란로175,(덕교동)
160	34구5006	박석만	570526	이사감	인천광역시중구백운로136-13, (중산동)
161	87너7848	조은구	410624	이사감	인천광역시중구백운로110-16,(중산동)
162	57저9578	조은구	410624	이사감	인천광역시중구백운로110-16,(중산동)
163	인천86가 3658	오철환	730818	이사감	인천광역시중구백운로110-16,(중산동)
164	58주5528	박도현	801004	우편함방치	인천광역시중구백운로437,103호(운북동,세진타 운)
165	75우3407	박대열	490814	주소오류	인천광역시중구백운로453,(운북동)
166	86거4122	김미해	601023	이사감	인천광역시중구백운로437,B동303호(운북동,세 진타운)
167	07더7250	이미남	640806	수취인불명	인천광역시중구백운로212-28,103동104호(운북 동,GM팩스빌)
168	32머2813	이제훈	760806	우편함방치	인천광역시중구백운로212-24,102동201호(운북 동,GM팩스빌)
169	09더1350	나경호	820426	이사감	인천광역시중구선녀바위로193-4,(을왕동)
170	인천7너 4903	홍광표☎575-4630	470720	이사감	인천광역시중구선녀바위로15-2,(을왕동)
171	인천34로 6727	조춘봉	561025	우편함방치	인천광역시중구신도시남로15,101동903호(운서 동,금호베스트빌1단지아파트)

연번	차량번호	납부자	납부자 번호	반송구분	송달주소
172	62마8939	주창영	770611	주소오류	인천광역시중구신도시남로92,1211동706호(운서동,영종주공스카이빌아파트)
173	38마2794	윤상열	621126	우편함방치	인천광역시중구신도시남로15,102동104호(운서동,금호베스트빌1단지아파트)
174	86라1851	공향마트(주)	120111	이사감	인천광역시중구신도시남로28-0,1층(운서동)
175	08루3462	전재중	790913	우편함방치	인천광역시중구신도시남로66,116동303호(운서동,삼안해피하우스)
176	09조3882	전우보	420614	우편함방치	인천광역시중구신도시남로15,105동901호(운서동,금호베스트빌1단지아파트)
177	24부3024	허진희	771215	우편함방치	인천광역시중구신도시남로66,115동102호(운서동,삼안해피하우스)
178	인천32거2347	윤태용	670322	우편함방치	인천광역시중구신도시남로15,101동501호(운서동,금호베스트빌1단지아파트)
179	30거6298	김호식	700517	우편함방치	인천광역시중구신도시남로66,106동206호(운서동,삼안해피하우스)
180	인천80너9111	김영옥	660728	우편함방치	인천광역시중구신도시남로15,102동104호(운서동,금호베스트빌1단지아파트)
181	27머6614	백미희	710815	우편함방치	인천광역시중구신도시북로44,612동1003호(운서동,풍림아이원6-1단지아파트)
182	02서2616	엄정순	680925	우편함방치	인천광역시중구신도시북로44,613동701호(운서동,풍림아이원6-1단지아파트)
183	17우1931	윤태균	730803	우편함방치	인천광역시중구신도시북로44,611동703호(운서동,풍림아이원아파트)
184	02로9245	이영표	810915	우편함방치	인천광역시중구신도시북로18,705동903호(운서동,영종주공스카이빌아파트)
185	21보9086	주식회사에스지그룹	120111	우편함방치	인천광역시중구신포로19-1,3층(중앙동4가)
186	42버7344	WANGCHIOUYUE(왕추월)	640505	수취인불명	인천광역시중구신포로73-1, (송학동3가)
187	86서7512	레인보우해상(주)	121812	수취인불명	인천광역시중구신포로4-0, (사동)
188	86부7692	레인보우해상(주)	121812	이사감	인천광역시중구신포로4-0, (사동)
189	70마2604	(주)삼명글로벌	121817	수취인불명	인천광역시중구신포로8-0,경신빌딩705(사동)
190	08거2180	(주)삼명글로벌	121817	수취인불명	인천광역시중구신포로8-0,경신빌딩705(사동)
191	인천31누8283	(주)동양도시개발	124611	수취인불명	인천광역시중구신포로4-0,상공회의소201호(사동)
192	25다8562	윤창기업(주)	124611	수취인불명	인천광역시중구신포로4-0,상공회의소406(사동)
193	인천35머3649	(주)썸장	124611	수취인불명	인천광역시중구신포로16-0,3층(신생동)
194	86라5344	김도영	720407	수취인불명	인천광역시중구연안부도로103,(항동7가)
195	86거2051	김도영	720407	수취인불명	인천광역시중구연안부도로103,(항동7가)
196	인천80러4903	황혁	830528	수취인불명	인천광역시중구연안부도로103,(항동7가)
197	73두4354	김재원	730213	수취인불명	인천광역시중구연안부도로133-1,(항동7가)
198	89다7302	정수경	610922	수취인불명	인천광역시중구연안부도로137-2,(항동7가)
199	80도4866	김경용	580622	이사감	인천광역시중구연안부도로105,(항동7가)
200	80거9159	김경용	580622	이사감	인천광역시중구연안부도로105,(항동7가)
201	86수3156	임문자,김경용	610506	이사감	인천광역시중구연안부도로105,(항동7가)
202	인천80러1241	(주)신우상사인천지점	154211	수취인불명	인천광역시중구연안부도로137-2, (항동7가)
203	인천80러1200	(주)신우상사인천지점	154211	수취인불명	인천광역시중구연안부도로137-2, (항동7가)
204	인천7노1366	(주)샘코리아T.888-4231	144411	수취인불명	인천광역시중구연안부도로17-1, (항동7가)
205	인천7도8506	동화석유(주)T.881-8787	120111	수취인불명	인천광역시중구연안부도로123-12, (항동7가)

연번	차량번호	납부자	납부자 번호	반송구분	송달주소
206	26구3380	(사)한국해양소년단인천 연맹	121820	이사감	인천광역시중구연안부도로70-0,,연안여객터미 널(항동7가)
207	29어5926	심국보	620116	수취인불명	인천광역시중구연안부도로59-1,(항동7가)
208	80무1797	(주)포스마린	211880	이사감	인천광역시중구영종해안남로32-0,,인천종합회 타운1동101호(운서동)
209	75서5848	정춘화	580220	이사감	인천광역시중구영종해안남로32,4동201호(운서 동)
210	85라9338	이진우	511206	이사감	인천광역시중구왕산로75,(을왕동)
211	26조8151	(주)신아개발	120111	이사감	인천광역시중구용유로735-0,,2층(을왕동)
212	86어3029	(주)용무종합건설	121819	이사감	인천광역시중구용유서로519-0,,1층101(을왕동)
213	인천31로 6695	최광혁	591212	이사감	인천광역시중구용유서로297-49, (을왕동)
214	인천80더 9672	임동길	650901	이사감	인천광역시중구용유서로452,(을왕동)
215	86주3644	임동길	650901	이사감	인천광역시중구용유서로452,(을왕동)
216	38라8149	이문철	610220	이사감	인천광역시중구용유서로527,(을왕동)
217	25나5008	안병서	601121	이사감	인천광역시중구용유서로283,(을왕동)
218	91어5454	(주)효자건설	124611	이사감	인천광역시중구용유서로472-0,,2층(을왕동)
219	인천86가 4503	오교식	670929	이사감	인천광역시중구용유서로452, (을왕동)
220	96마3453	정필호	580401	수취인불명	인천광역시중구용유서로297-50,(을왕동)
221	73모4040	변창수	600115	이사감	인천광역시중구용유서로373-1,(을왕동)
222	인천7머 5431	삼화사링공업(주)	120111	수취인불명	인천광역시중구우현로14-0, (사동)
223	89가8407	김춘려	581226	수취인불명	인천광역시중구우현로8,(사동)
224	91다5765	세계해상(주)	121816	수취인불명	인천광역시중구우현로19-21, (사동)
225	인천32거 2325	(주)형제교역	124611	수취인불명	인천광역시중구우현로19-10, (신생동)
226	인천80머 9119	(주)형진	120111	수취인불명	인천광역시중구우현로25-0, (신생동)
227	86무6731	(주)나노제트	121860	이사감	인천광역시중구우현로57-0,,완보빌딩4층(내동)
228	인천76가 3342	동서여행사(주)	120111	수취인불명	인천광역시중구우현로77-0, (인현동)
229	인천76가 3343	동서여행사(주)	120111	우편함방치	인천광역시중구우현로77-0, (인현동)
230	인천82바 3673	최용운	530912	우편함방치	인천광역시중구운남로92,(운남동)
231	28러8985	방영환	721017	이사감	인천광역시중구운남로234-1, (운남동)
232	28러9337	오영범	670314	이사감	인천광역시중구운남로234-3,B동201호(운남동, 스카이빌)
233	06우7305	오영범	670314	이사감	인천광역시중구운남로234-3,B동201호(운남동, 스카이빌)
234	인천34라 2555	노중환	720308	우편함방치	인천광역시중구운남서로100,(운남동)
235	73머4457	진기탁	700107	이사감	인천광역시중구운중로159-43,나동201호(중산동 영종빌리지)
236	87서8180	서중희	650520	이사감	인천광역시중구운중로159-43,나동201호(중산동 영종빌라)
237	80로4442	서중희	650520	이사감	인천광역시중구운중로159-43,나동201호(중산동 영종빌라)
238	96무5938	(주)대주환경	120111	수취인불명	인천광역시중구운중로175-0,,유피빌딩2층201호 (중산동)
239	73루6278	노계옥	611130	이사감	인천광역시중구운중로130,101호(중산동)
240	61머4703	노계옥	611130	이사감	인천광역시중구운중로130,101호(중산동)
241	01주3715	김용순(공채면제)	660228	이사감	인천광역시중구운중로214,104호(중산동)

연번	차량번호	납부자	납부자 번호	반송구분	송달주소
242	62무3332	최연혁	810706	수취인불명	인천광역시중구운중로137-83, (중산동)
243	80오2121	김상범	840312	수취인불명	인천광역시중구운중로214,2층호(중산동)
244	25가4799	김중기	571128	수취인불명	인천광역시중구운중로159-41,(중산동)
245	86오7309	홍애자	570716	이사감	인천광역시중구운중로179,(중산동)
246	96어8040	진기탁	700107	이사감	인천광역시중구운중로159-43,나동201호(중산동,영종빌리지)
247	인천80머4440	김창열	690324	이사감	인천광역시중구운중로116-21,(중산동)
248	73보4304	임영호	811126	수취인불명	인천광역시중구운중로214,(중산동)
249	인천80더5041	영종산업개발(주)	120111	우편함방치	인천광역시중구운중로24-0,1층3호(운남동)
250	86소8172	제일종합토건(주)	120111	우편함방치	인천광역시중구운중로34-0,3층(운남동)
251	인천33거4169	홍의태	620411	우편함방치	인천광역시중구운중로13-20,102호(운남동,삼성원룸)
252	91마2821	최정호	750725	우편함방치	인천광역시중구운중로35,2층동202호(운남동)
253	07너2160	조일래	640427	반송함	인천광역시중구운중로40,(운남동)
254	86머1644	변광명	560115	우편함방치	인천광역시중구운중로29-1,(운남동)
255	02마6713	이인성	780719	우편함방치	인천광역시중구운중로29-1,(운남동)
256	70마4564	김동진	500211	우편함방치	인천광역시중구운중로58,3호호(운남동)
257	인천81가1711	(주)신영주류	120111	이사감	인천광역시중구월미로195-0, (북성동1가)
258	86라4845	(주)신영주류	120111	이사감	인천광역시중구월미로195-0, (북성동1가)
259	인천83다4269	(주)신영주류	120111	이사감	인천광역시중구월미로195-0, (북성동1가)
260	인천80가5763	(주)신영주류	120111	이사감	인천광역시중구월미로195-0, (북성동1가)
261	인천83라1886	(주)신영주류	120111	이사감	인천광역시중구월미로195-0, (북성동1가)
262	인천7러9614	(주)태진전력☎764-8780	120111	이사감	인천광역시중구월미로199-0, (북성동1가)
263	인천80머8658	(주)신영주류	120111	이사감	인천광역시중구월미로195-0, (북성동1가)
264	인천31모9782	청운합동상사(주)	120111	이사감	인천광역시중구월미로195-0, (북성동1가)
265	09머5161	(주)성목	121812	이사감	인천광역시중구월미문화로7-0, (북성동1가)
266	인천70라6426	오세중	650215	우편함방치	인천광역시중구울목로13-1,401호(신흥동2가)
267	27누1857	오세중	650215	우편함방치	인천광역시중구울목로13-1,401호(신흥동2가)
268	인천7나3605	최용찬☎887-2500	620525	이사감	인천광역시중구을왕로36,(을왕동)
269	인천85바1238	맹혜영	770225	이사감	인천광역시중구을왕로16,(을왕동)
270	31루7749	(주)상아로지스	120111	수취인불명	인천광역시중구인항로6-0,정광씨펠리스빌딩814(신흥동3가)
271	인천7너5639	김건웅	540815	수취인불명	인천광역시중구인항로30-0,안국아파트8동506호(신흥동3가)
272	68더5559	(주)티아이산업개발	120111	수취인불명	인천광역시중구인항로34-0,현대상가306호(신흥동3가)
273	73구1610	주식회사상아로지스	120111	수취인불명	인천광역시중구인항로6-0,정광씨펠리스빌딩814호(신흥동3가)
274	인천80마3487	중앙토건(주)T.	120111	수취인불명	인천광역시중구자유공원남로1-0, (관동1가)

연번	차량번호	납부자	납부자 번호	반송구분	송달주소
275	인천80러 4021	강용희	610722	수취인불명	인천광역시중구자유공원로123-17,,13/3(송월동 3가)
276	인천80러 6006	강용희	610722	수취인불명	인천광역시중구자유공원로123-17,,13/3(송월동 3가)
277	11더6376	정연정	850707	이사감	인천광역시중구첫개로65-10,(운북동)
278	07노1750	양호열	630303	수취인불명	인천광역시중구중산로213,(중산동)
279	인천80더 4826	이석조	550313	이사감	인천광역시중구중산로11,(중산동)
280	93거2446	한하상	420425	수취인불명	인천광역시중구중산로213,(중산동)
281	인천86바 7918	조한길	560101	수취인불명	인천광역시중구차이나타운로39-27, (북성동3가)
282	86노3472	장은경	580609	수취인불명	인천광역시중구하나개로89-62,(무의동)
283	86서7278	신강주	600209	우편함방치	인천광역시중구홍예문로34, (송학동3가)
284	80부5939	고광주	660304	우편함방치	인천광역시중구현바위로34,1001동1003호(운서 동,영종주공스카이빌10단지아파트)
285	91조4780	기현토건(주)	110111	우편함방치	인천광역시중구현바위로45-0,,가나베스트텔515 호(운서동)
286	76코2277	장성용	710411	우편함방치	인천광역시중구현바위로15,801동803호(운서동, 풍림아이원아파트)
287	05거4495	하승민	661216	우편함방치	인천광역시중구현바위로34,1003동204호(운서동 ,영종주공스카이빌10단지아파트)
288	86오7327	신광토건(주)	120111	수취인불명	인천광역시중구매소홀로15-0,,A동-5(신흥동3 가)
289	25가2607	(주)세현통상	124611	수취인불명	인천광역시중구매소홀로15-0, (신흥동3가)
290	인천80거 8773	이용기	500307	우편함방치	인천광역시중구셋골로57-1,(도원동)
291	인천35더 4459	청해진해운(주)	120111	수취인불명	인천광역시중구인중로176-0,,나성빌딩703호(사 동)
292	인천7나 2334	주일해상	120111	수취인불명	인천광역시중구인중로190-0, (사동)
293	인천7고 3785	부산산업(주)☎72-8182	120111	수취인불명	인천광역시중구인중로156-0, (사동)
294	인천2머 7986	백산산업(주)☎765-0371	120111	수취인불명	인천광역시중구인중로114-0, (신흥동1가)
295	86구2874	한명준	610118	우편함방치	인천광역시중구인중로87,307호(신흥동2가,삼익 상가)
296	86소5145	(주)다통	121814	우편함방치	인천광역시중구인중로96-0,,누리타워112(신흥 동2가)
297	인천7고 3888	(주)서주해운	120111	수취인불명	인천광역시중구인중로75-0, (신흥동3가)
298	06나2697	주식회사남선물류	120111	이사감	인천광역시중구인중로75-0, (신흥동3가)
299	92가3003	(주)태흥	124611	수취인불명	인천광역시중구제물량로227-0,,대한통운6층(항 동3가)
300	86부1181	(주)태흥	124611	수취인불명	인천광역시중구제물량로227-0,,대한통운6층(항 동3가)
301	인천80머 1364	(주)썸라비	110111	우편함방치	인천광역시중구제물량로101-0, (신흥동1가)
302	인천80러 9553	(주)썸라비	110111	우편함방치	인천광역시중구제물량로101-0, (신흥동1가)
303	인천80러 9909	(주)썸라비	110111	우편함방치	인천광역시중구제물량로101-0, (신흥동1가)
304	인천80머 1276	(주)썸라비	110111	우편함방치	인천광역시중구제물량로101-0, (신흥동1가)
305	인천82라 1866	(주)썸라비	110111	우편함방치	인천광역시중구제물량로101-0, (신흥동1가)
306	인천82라 1226	(주)썸라비	110111	우편함방치	인천광역시중구제물량로101-0, (신흥동1가)

연번	차량번호	납부자	납부자 번호	반송구분	송달주소
307	인천82라 1227	(주)썸라비	110111	우편함방치	인천광역시중구제물량로101-0, (신흥동1가)
308	인천82라 1771	(주)썸라비	110111	우편함방치	인천광역시중구제물량로101-0, (신흥동1가)
309	인천82라 1772	(주)썸라비	110111	우편함방치	인천광역시중구제물량로101-0, (신흥동1가)
310	86보8836	(주)이레기업	120111	우편함방치	인천광역시중구제물량로83-0, (신흥동2가)
311	86어7583	(주)아이엔씨로지스틱스	120111	이사감	인천광역시중구제물량로27.,(신흥동3가,8호창고)
312	84노3414	강승식	550829	이사감	인천광역시중구제물량로282-25,202호(북성동2가,삼화하이츠빌라)
313	73다2194	주식회사아이디에프	120111	이사감	인천광역시중구제물량로288-0,선광아파트상가203(북성동2가)
314	52노3982	이상호	730525	우편함방치	인천광역시중구제물량로317,101동601호(송월동2가,남경포브아파트)
315	70소1313	조철	630412	우편함방치	인천광역시중구제물량로317,101동1004호(송월동2가,남경포브아파트)
316	47서5150	김근영	680823	수취인불명	인천광역시중구참외전로7,(송월동1가)
317	20수5883	최금행	530522	수취인불명	인천광역시중구큰무리로124-3, (무의동)
318	01서4227	유희중	720624	주소오류	인천광역시중구개항로45번길20,(내동)
319	인천85아 4086	정갑식	641208	수취인불명	인천광역시중구개항로96번길20-4,B02호(율목동,성민빌라)
320	인천7모 2734	세인트건(주)	110111	수취인불명	인천광역시중구공항동로135번길267-0,(운서동)
321	28러8341	김중은	600110	주소오류	인천광역시중구공항동로295번길124, (운서동)
322	87오8882	(주)미루이엔씨	120111	이사감	인천광역시중구공항로424번길47-0,,여객터미널2633(운서동)
323	인천31루 1362	남기존T.469-2995	651126	주소오류	인천광역시중구공항로424번길86-18,(운서동)
324	28러8164	백대선	470824	이사감	인천광역시중구늘목로59번길2-0,1/3(을왕동)
325	인천86바 7648	조용한	551110	수취인불명	인천광역시중구도산로21번길8-56,(도원동)
326	인천7더 2763	손성식	530530	이사감	인천광역시중구도원로7번길7,(신흥동3가)
327	인천5거 9934	홍광건설(주)☎581-0367	120111	이사감	인천광역시중구도원로7번길11-0,3층(신흥동3가)
328	87너2384	(주)동백상운	120111	이사감	인천광역시중구도원로8번길46-0,,비동216호(신흥동3가)
329	87너9140	(주)동백상운	120111	이사감	인천광역시중구도원로8번길46-0,,비동216호(신흥동3가)
330	87너9314	(주)동백상운	120111	이사감	인천광역시중구도원로8번길46-0,,비동216호(신흥동3가)
331	98구4549	(주)동백상운	120111	이사감	인천광역시중구도원로8번길46-0,,비동216호(신흥동3가)
332	80도6752	(주)동백상운	120111	이사감	인천광역시중구도원로8번길46-0,,비동216호(신흥동3가)
333	80모1941	(주)동백상운	120111	이사감	인천광역시중구도원로8번길46-0,,비동216호(신흥동3가)
334	81무9483	(주)동백상운	120111	이사감	인천광역시중구도원로8번길46-0,,비동216호(신흥동3가)
335	86보5427	(주)동백상운	120111	이사감	인천광역시중구도원로8번길46-0,,비동216호(신흥동3가)
336	86보5731	(주)동백상운	120111	이사감	인천광역시중구도원로8번길46-0,,비동216호(신흥동3가)
337	86보5778	(주)동백상운	120111	이사감	인천광역시중구도원로8번길46-0,,비동216호(신흥동3가)

연번	차량번호	납부자	납부자 번호	반송구분	송달주소
338	86보7224	(주)동백상운	120111	이사감	인천광역시중구도원로8번길46-0,비동216호(신 홍동3가)
339	86보7257	(주)동백상운	120111	이사감	인천광역시중구도원로8번길46-0,비동216호(신 홍동3가)
340	86보7297	(주)동백상운	120111	이사감	인천광역시중구도원로8번길46-0,비동216호(신 홍동3가)
341	86서2230	(주)동백상운	120111	이사감	인천광역시중구도원로8번길46-0,비동216호(신 홍동3가)
342	인천86자 3544	코세로지스틱스(주)	110111	수취인불명	인천광역시중구도원로8번길46-0, (신홍동3가)
343	27더9076	(주)영석산업개발	120111	이사감	인천광역시중구도원로8번길46-0,신홍공구상가 B-202(신홍동3가)
344	91다9978	(주)동백상운	131814	이사감	인천광역시중구도원로8번길46-0,비동216호(신 홍동3가)
345	81무9494	(주)동백상운	131814	이사감	인천광역시중구도원로8번길46-0,비동216호(신 홍동3가)
346	86어5073	(주)동백상운	120111	이사감	인천광역시중구도원로8번길46-0,비동216호(신 홍동3가)
347	86거1480	(주)동백상운	120111	이사감	인천광역시중구도원로8번길46-0,비동216호(신 홍동3가)
348	86거1661	(주)동백상운	120111	이사감	인천광역시중구도원로8번길46-0,비동216호(신 홍동3가)
349	86거1687	(주)동백상운	120111	이사감	인천광역시중구도원로8번길46-0,비동216호(신 홍동3가)
350	86거1796	(주)동백상운	120111	이사감	인천광역시중구도원로8번길46-0,비동216호(신 홍동3가)
351	86노3346	(주)동백상운	120111	이사감	인천광역시중구도원로8번길46-0,비동216호(신 홍동3가)
352	86노4644	(주)동백상운	120111	이사감	인천광역시중구도원로8번길46-0,비동216호(신 홍동3가)
353	86노9140	(주)동백상운	120111	이사감	인천광역시중구도원로8번길46-0,비동216호(신 홍동3가)
354	87너2012	(주)동백상운	120111	이사감	인천광역시중구도원로8번길46-0,비동216호(신 홍동3가)
355	87너1802	(주)동백상운	120111	이사감	인천광역시중구도원로8번길46-0,비동216호(신 홍동3가)
356	87너1793	(주)동백상운	120111	이사감	인천광역시중구도원로8번길46-0,비동216호(신 홍동3가)
357	87너1780	(주)동백상운	120111	이사감	인천광역시중구도원로8번길46-0,비동216호(신 홍동3가)
358	87너1557	(주)동백상운	120111	이사감	인천광역시중구도원로8번길46-0,비동216호(신 홍동3가)
359	87너1432	(주)동백상운	120111	이사감	인천광역시중구도원로8번길46-0,비동216호(신 홍동3가)
360	90조9449	(주)동백상운	120111	이사감	인천광역시중구도원로8번길46-0,비동216호(신 홍동3가)
361	98두1139	(주)동백상운	120111	이사감	인천광역시중구도원로8번길46-0,비동216호(신 홍동3가)
362	98두1128	(주)동백상운	120111	이사감	인천광역시중구도원로8번길46-0,비동216호(신 홍동3가)
363	98누3153	(주)동백상운	120111	이사감	인천광역시중구도원로8번길46-0,비동216호(신 홍동3가)
364	98두1127	(주)동백상운	120111	이사감	인천광역시중구도원로8번길46-0,비동216호(신 홍동3가)
365	86어7680	황지하	751204	이사감	인천광역시중구도원서길23, (신홍동2가)
366	81다7625	황지하	751204	이사감	인천광역시중구도원서길23, (신홍동2가)
367	39러7448	김영애	580201	수취인불명	인천광역시중구마시란로170번길23, (덕교동)

연번	차량번호	납부자	납부자 번호	반송구분	송달주소
368	30서6402	최유진외1인(김용광)	821030	수취인불명	인천광역시중구마시란로170번길45,(덕교동)
369	86수3604	한상렬	530725	수취인불명	인천광역시중구마시란로222번길22-8,,7/1(덕교동)
370	인천31러 3464	최원태	660824	수취인불명	인천광역시중구마장포로53번길29,(중산동)
371	인천82다 2958	최원태	660824	수취인불명	인천광역시중구마장포로53번길29,(중산동)
372	45도1563	김득수	450510	우편함방치	인천광역시중구백운로186번길57-16,(운북동)
373	52주1084	이정기	651224	미거주	인천광역시중구백운로186번길97-29,(운북동)
374	70노1941	장국희	660506	우편함방치	인천광역시중구백운로186번길131,,302호(운북동)
375	11다9168	허경무	631022	수취인불명	인천광역시중구백운로228번길188-33,(운북동)
376	90가7260	이양자외1명(김기현)	491220	수취인불명	인천광역시중구백운로228번길88,(운북동)
377	86소8245	임만호	810826	이사감	인천광역시중구백운로228번길39,1동103호(운북동)
378	80두8023	임광산업(주)	120111	이사감	인천광역시중구백운로228번길56-0, (운북동)
379	27누9461	박선옥외1인(박윤성)	370207	이사감	인천광역시중구백운로228번길80-1,(운북동)
380	14러1155	이재홍	561017	주소오류	인천광역시중구백운로228번길56,(운북동)
381	86보3870	임광산업(주)	120111	이사감	인천광역시중구백운로228번길56-0, (운북동)
382	25다2566	김은순외1(인치윤)	540716	미거주	인천광역시중구백운로414번길5,B동B01호(운북동,장춘빌라)
383	91조2236	나경자	610215	수취인불명	인천광역시중구백운로414번길117-24,(운북동)
384	07나7231	안태식	621024	이사감	인천광역시중구백운로419번길44,1동102호(운북동,에드림빌라)
385	45다9217	이영자,장기수	580928	이사감	인천광역시중구백운로419번길44,1동403호(운북동,에드림빌라)
386	65저8346	김광희	571017	이사감	인천광역시중구백운로527번길24,2동101호(운북동,모닝힐빌라)
387	인천81다 1092	문세환	631128	이사감	인천광역시중구백운로527번길24,2동401호(운북동,모닝힐빌라)
388	90무5666	김용복	560615	이사감	인천광역시중구백운로527번길131,(운북동)
389	인천80거 8957	김용복	560615	이사감	인천광역시중구백운로527번길131,(운북동)
390	80버2257	김광희	571017	이사감	인천광역시중구백운로527번길24,2동101호(운북동,모닝힐빌라)
391	38마5229	김미희외1인(김명현)	821008	우편함방치	인천광역시중구백운로528번길22,(운북동)
392	80버7998	문연봉,문익수	800324	이사감	인천광역시중구백운로61번길12,B01호(중산동,천지인휴타운)
393	81도4011	박종복	710726	이사감	인천광역시중구백운로61번길15,,B동301호(중산동)
394	21소9087	최창호	570724	주소오류	인천광역시중구백운로83번길18,(중산동)
395	73보7541	고려해양조선(주)	121815	이사감	인천광역시중구북성포길51-0,,3-19(북성동1가)
396	25다2180	고려해양조선(주)	121815	이사감	인천광역시중구북성포길51-0, (북성동1가)
397	인천80러 5534	삼성건설산업(주)	120111	수취인불명	인천광역시중구서해대로140번길14-0,,60통5반(신흥동3가)
398	인천80자 8514	(주)원광에너지	120111	수취인불명	인천광역시중구서해대로140번길2-0,(신흥동3가)
399	인천80자 8512	(주)원광에너지	120111	수취인불명	인천광역시중구서해대로140번길2-0,(신흥동3가)
400	87너7725	(주)유피엘로지스틱	120111	수취인불명	인천광역시중구서해대로140번길14-0,(신흥동3가)
401	인천80더 5312	삼성건설산업(주)	120111	수취인불명	인천광역시중구서해대로140번길14-0,,60통5반(신흥동3가)

연번	차량번호	납부자	납부자 번호	반송구분	송달주소
402	인천80거 4452	삼성건설산업(주)	120111	수취인불명	인천광역시중구서해대로140번길14-0, (신흥동3가)
403	98누3103	(주)유플엘로지스틱	121819	수취인불명	인천광역시중구서해대로140번길14-0,,본관201( 신흥동3가)
404	98구2234	(주)유플엘로지스틱	121819	수취인불명	인천광역시중구서해대로140번길14-0,,본관201( 신흥동3가)
405	86거2891	(주)유플엘로지스틱	121819	수취인불명	인천광역시중구서해대로140번길14-0,,본관201( 신흥동3가)
406	90라7730	KIMSERGEY	760808	수취인불명	인천광역시중구서해대로179번길7-0, (항동7가)
407	94가6073	주식회사은성농산	121816	수취인불명	인천광역시중구서해대로180번길32-0, (신흥동3가)
408	인천70라 4113	(주)럭키트라넷	120111	수취인불명	인천광역시중구서해대로209번길59-0, (항동7가)
409	73로4177	(주)미소물류	120111	수취인불명	인천광역시중구서해대로210번길30, (신흥동3가)
410	09구3314	(주)미소물류	120111	수취인불명	인천광역시중구서해대로210번길30, (신흥동3가)
411	인천81다 5488	대명토건(주)	131860	이사감	인천광역시중구서해대로262번길4-0, (신흥동3가)
412	86어1645	일신건설주식회사	120111	이사감	인천광역시중구서해대로262번길3-1,,101호(신 흥동3가)
413	73부4606	대명토건(주)	131860	이사감	인천광역시중구서해대로262번길4-0, (신흥동3가)
414	인천80라 5621	(주)천우종합건설	124611	수취인불명	인천광역시중구서해대로262번길4-0, (신흥동3가)
415	인천80라 7278	하나운수(주)	120111	수취인불명	인천광역시중구서해대로262번길10-0, (신흥동3가)
416	24타2889	정희산업개발(주)	121818	이사감	인천광역시중구서해대로262번길3-1,,304호(신 흥동3가)
417	인천98사 6302	(주)유진트랜스	121818	이사감	인천광역시중구서해대로262번길3-1,,201호(신 흥동3가)
418	인천98자 4724	(주)유진트랜스	121818	이사감	인천광역시중구서해대로262번길3-1,,201호(신 흥동3가)
419	인천80자 3872	태성운수(주)	120111	수취인불명	인천광역시중구서해대로262번길4-0, (신흥동3가)
420	06부8549	정희산업개발(주)	120111	이사감	인천광역시중구서해대로262번길3-1,,304호(신 흥동3가)
421	인천98아 8733	(주)유진트랜스	120111	이사감	인천광역시중구서해대로262번길3-1,,(신흥동3 가)
422	인천99아 7380	(주)유진트랜스	120111	이사감	인천광역시중구서해대로262번길3-1, (신흥동3가)
423	인천80고 2556	주식회사삼승	120111	수취인불명	인천광역시중구서해대로262번길4-0, (신흥동3가)
424	98구7256	(주)명림디엠	120111	이사감	인천광역시중구서해대로262번길3-1,,302호(신 흥동3가)
425	98구4401	(주)명림디엠	120111	이사감	인천광역시중구서해대로262번길3-1,,302호(신 흥동3가)
426	98구4487	(주)명림디엠	120111	이사감	인천광역시중구서해대로262번길3-1,,302호(신 흥동3가)
427	98구4424	(주)명림디엠	120111	이사감	인천광역시중구서해대로262번길3-1,,302호(신 흥동3가)
428	98구4415	(주)명림디엠	120111	이사감	인천광역시중구서해대로262번길3-1,,302호(신 흥동3가)
429	53무1418	이상덕	751117	수취인불명	인천광역시중구서해대로417번길57,(신생동)
430	73오8164	경진포장산업(주)	120111	우편함방치	인천광역시중구서해대로417번길13-0, (신흥동1가)

연번	차량번호	납부자	납부자 번호	반송구분	송달주소
431	93로6587	(주)인천텔몬트	120111	이사감	인천광역시중구서해대로418번길64-0, (신흥동3가)
432	57어4609	윤한구	550620	우편함방치	인천광역시중구서해대로449번길58,(신흥동1가)
433	92가7363	윤한구	550620	우편함방치	인천광역시중구서해대로449번길58,(신흥동1가)
434	인천80더 5926	(주)한국수중엔지니어링	120111	우편함방치	인천광역시중구서해대로449번길1-0, (신흥동2가)
435	인천82라 2709	(주)광진상사	135511	수취인불명	인천광역시중구서해대로464번길12-0, (선화동)
436	인천82라 3922	(주)광진상사	135511	수취인불명	인천광역시중구서해대로464번길12-0, (선화동)
437	인천82라 2978	(주)광진상사	135511	수취인불명	인천광역시중구서해대로464번길12-0, (선화동)
438	인천2더 9314	황용호	650727	수취인불명	인천광역시중구서해대로483번길3,(유동)
439	인천80라 7210	김두섭 T.772-9291	570901	수취인불명	인천광역시중구서해대로494번길9-30, (도원동)
440	인천86가 5728	해영환경-주	110111	수취인불명	인천광역시중구서해대로94번길47-0, (신흥동3가)
441	25고1265	(주)대림21	124611	수취인불명	인천광역시중구서해대로94번길57-46, (신흥동3가)
442	87너1142	해영환경(주)	110111	수취인불명	인천광역시중구서해대로94번길47-0, (신흥동3가)
443	인천84바 9152	주식회사네오로지스	135511	수취인불명	인천광역시중구서해대로94번길98-1,,대한통운 아암국제물류센터2층(신흥동3가)
444	73가4110	정옥희	611110	이사감	인천광역시중구선녀마위로55번길23-1,(을왕동)
445	86러3916	강해춘	550125	수취인불명	인천광역시중구송월로5번길13, (송월동1가)
446	73두9275	이은실	651230	우편함방치	인천광역시중구신도시남로141번길5-12,601호(운서동,화평에어빌)
447	인천70가 3974	백태용	750730	우편함방치	인천광역시중구신도시남로141번길7,619호(운서동,신공향프라자)
448	인천81나 5241	최장호	620209	우편함방치	인천광역시중구신도시남로141번길7,701호(운서동,신공향프라자)
449	90나3992	김형규	830115	우편함방치	인천광역시중구신도시남로141번길5-12,722호(운서동,화평에어빌)
450	06소8230	(주)씨월드마리나	124611	이사감	인천광역시중구신도시남로141번길9-0, (운서동)
451	75서2579	이성권	710901	이사감	인천광역시중구신도시북로140번길21-20,(운서동)
452	95조9978	신중관	691217	우편함방치	인천광역시중구신도시북로140번길29,(운서동)
453	30서6571	송병언	381228	우편함방치	인천광역시중구신도시북로43번길83,503동303호(운서동,풍림아이원5-1-1단지아파트)
454	인천7도 7143	신중식	570727	우편함방치	인천광역시중구신도시북로43번길83,501동405호(운서동,풍림아이원아파트)
455	38구7762	이기수	670601	우편함방치	인천광역시중구신도시북로43번길32,205동105호(운서동,창보밀레시티)
456	68로6590	김장곤	680212	우편함방치	인천광역시중구신도시북로43번길12,204동306호(운서동,풍림아이원4-1-1단지아파트)
457	75버3222	최성일	650709	우편함방치	인천광역시중구신도시북로43번길27,116동101호(운서동,동원베네스트영종타운하우스)
458	06두2909	김치환	670717	우편함방치	인천광역시중구신도시북로43번길11,,103동401호(운서동,풍림아이원아파트)
459	86수4079	다인통상(주)	120111	우편함방치	인천광역시중구신포로15번길46-0,,공성빌딩202호(중앙동3가)
460	인천98바 1459	(주)성진티앤씨	120111	우편함방치	인천광역시중구신포로15번길46-0,,공성빌딩202-2호(중앙동3가)

연번	차량번호	납부자	납부자 번호	반송구분	송달주소
461	98부5408	다인통상(주)	121816	우편함방치	인천광역시중구신포로15번길46-0, 공성빌딩202호(중앙동3가)
462	83어9070	다인통상(주)	120111	우편함방치	인천광역시중구신포로15번길46-0, 공성빌딩202호(중앙동3가)
463	인천99아7301	(주)성진티엔씨	120111	우편함방치	인천광역시중구신포로15번길46-0, 공성빌딩202-2호(중앙동3가)
464	83어9052	다인통상(주)	120111	우편함방치	인천광역시중구신포로15번길46-0, 공성빌딩202호(중앙동3가)
465	98거9579	다인통상(주)	120111	우편함방치	인천광역시중구신포로15번길46-0, 공성빌딩202호(중앙동3가)
466	99어3953	(주)성진티엔씨	120111	수취인불명	인천광역시중구신포로15번길46-0, 공성빌딩202-2호(중앙동3가)
467	24터2692	(주)성진티엔씨	120111	우편함방치	인천광역시중구신포로15번길46-0, 공성빌딩202-2호(중앙동3가)
468	07나3085	TSOUYUANHSI	541127	우편함방치	인천광역시중구신포로15번길56-0, (해안동2가)
469	10루4336	(주)세안토건	120111	우편함방치	인천광역시중구신포로23번길83-0, 3층(중앙동1가)
470	10루4749	(주)세안토건	120111	우편함방치	인천광역시중구신포로23번길83-0, 3층(중앙동1가)
471	인천81다7648	상우건설(주)	120111	수취인불명	인천광역시중구신포로23번길80-1, (중앙동1가)
472	인천80가6035	주)인천해상	120111	우편함방치	인천광역시중구신포로23번길60-0, (중앙동2가)
473	86누6970	(주)명진기업	121819	우편함방치	인천광역시중구신포로23번길49-0, 중앙프라자129호(중앙동3가)
474	86어2544	위해문홍진출구유한공사(영업소)	121840	우편함방치	인천광역시중구신포로23번길38-0, (중앙동3가)
475	73로3033	아시아나해상(주)	124611	우편함방치	인천광역시중구신포로23번길49-0, 중앙프라자124호(중앙동3가)
476	인천32너2804	동일트랜스(주)	120111	수취인불명	인천광역시중구신포로23번길49-0, 212호(중앙동3가)
477	73로3406	위해시벽진출구유한공사	120181	우편함방치	인천광역시중구신포로23번길38-0, 2층(영업소)(중앙동3가)
478	91가5828	천신항업(주)	120111	우편함방치	인천광역시중구신포로27번길83-1, 인진빌딩302호(중앙동1가)
479	53터3165	인코리아(주)	120111	우편함방치	인천광역시중구신포로27번길85, 1층(중앙동1가)
480	86소7760	천신항업(주)	120111	우편함방치	인천광역시중구신포로27번길83-1, 인진빌딩302호(중앙동1가)
481	인천99아7147	지흥석	580105	우편함방치	인천광역시중구신포로27번길83-1, (중앙동1가)
482	인천85아7084	(주)제이와이종합물류	134211	우편함방치	인천광역시중구신포로27번길83-1, (중앙동1가)
483	73로4062	(주)도흥토건	120111	수취인불명	인천광역시중구신포로27번길83-1, 인진빌딩202(중앙동1가)
484	62러5382	(주)도흥토건	120111	수취인불명	인천광역시중구신포로27번길83-1, 인진빌딩202(중앙동1가)
485	73노1045	이병희	510110	우편함방치	인천광역시중구신포로27번길29-1, (중앙동3가)
486	인천83가2735	티.케이건설주식회사	120111	우편함방치	인천광역시중구신포로27번길56-0, (관동1가)
487	인천7러4073	대인전업(합자)T.	120113	우편함방치	인천광역시중구신포로31번길22-0, (관동3가)
488	인천7터3992	(주)일동	120111	수취인불명	인천광역시중구신포로39번길23-0, (송학동3가)
489	86노8707	엄기돈외1인(정은경)	750807	수취인불명	인천광역시중구신포로39번길10-8, (송학동3가)

연번	차량번호	납부자	납부자 번호	반송구분	송달주소
490	73노2170	(주)삼호수산	120111	수취인불명	인천광역시중구연안부도로115번길6-0, (항동7가)
491	인천80러 8744	(주)홍일	121819	수취인불명	인천광역시중구연안부도로21번길37-0.4층(항 동7가)
492	인천98자 4108	(주)중산로지스틱스	121816	수취인불명	인천광역시중구연안부도로33번길10-0.,라이프 상가3-202(항동7가)
493	인천98자 3487	(주)중산로지스틱스	121816	수취인불명	인천광역시중구연안부도로33번길10-0.,라이프 상가3-202(항동7가)
494	인천32머 8792	(주)아트플러스건설	120111	수취인불명	인천광역시중구연안부도로33번길10-0.,라이프 상가3동201호(항동7가)
495	인천99아 5254	(주)조동물류	121817	수취인불명	인천광역시중구연안부도로33번길10-0.,라이프 상가3-201(항동7가)
496	86소5386	(주)태양티엘에스	121817	수취인불명	인천광역시중구연안부도로33번길16-0.,라이프 상가2-220(항동7가)
497	86소5391	(주)태양티엘에스	121817	수취인불명	인천광역시중구연안부도로33번길16-0.,라이프 상가2-220(항동7가)
498	86소5394	(주)태양티엘에스	121817	수취인불명	인천광역시중구연안부도로33번길16-0.,라이프 상가2-220(항동7가)
499	92보9686	(주)미광푸드	120111	수취인불명	인천광역시중구연안부도로33번길10-0.,제2층제 110호(항동7가)
500	86소5140	(주)태양티엘에스	121817	수취인불명	인천광역시중구연안부도로33번길16-0.,라이프 상가2-220(항동7가)
501	86소5152	(주)태양티엘에스	121817	수취인불명	인천광역시중구연안부도로33번길16-0.,라이프 상가2-220(항동7가)
502	86소5167	(주)태양티엘에스	121817	수취인불명	인천광역시중구연안부도로33번길16-0.,라이프 상가2-220(항동7가)
503	86소5175	(주)태양티엘에스	121817	수취인불명	인천광역시중구연안부도로33번길16-0.,라이프 상가2-220(항동7가)
504	86소5183	(주)태양티엘에스	121817	수취인불명	인천광역시중구연안부도로33번길16-0.,라이프 상가2-220(항동7가)
505	86소5185	(주)태양티엘에스	121817	수취인불명	인천광역시중구연안부도로33번길16-0.,라이프 상가2-220(항동7가)
506	86소5190	(주)태양티엘에스	121817	수취인불명	인천광역시중구연안부도로33번길16-0.,라이프 상가2-220(항동7가)
507	86소5201	(주)태양티엘에스	121817	수취인불명	인천광역시중구연안부도로33번길16-0.,라이프 상가2-220(항동7가)
508	86소5202	(주)태양티엘에스	121817	수취인불명	인천광역시중구연안부도로33번길16-0.,라이프 상가2-220(항동7가)
509	86소5206	(주)태양티엘에스	121817	수취인불명	인천광역시중구연안부도로33번길16-0.,라이프 상가2-220(항동7가)
510	86소5209	(주)태양티엘에스	121817	수취인불명	인천광역시중구연안부도로33번길16-0.,라이프 상가2-220(항동7가)
511	86소5223	(주)태양티엘에스	121817	수취인불명	인천광역시중구연안부도로33번길16-0.,라이프 상가2-220(항동7가)
512	86소5228	(주)태양티엘에스	121817	수취인불명	인천광역시중구연안부도로33번길16-0.,라이프 상가2-220(항동7가)
513	86소5249	(주)태양티엘에스	121817	수취인불명	인천광역시중구연안부도로33번길16-0.,라이프 상가2-220(항동7가)
514	86소5250	(주)태양티엘에스	121817	수취인불명	인천광역시중구연안부도로33번길16-0.,라이프 상가2-220(항동7가)
515	86오1950	(주)태양티엘에스	121817	수취인불명	인천광역시중구연안부도로33번길16-0.,라이프 상가2-220(항동7가)
516	86오2002	(주)태양티엘에스	121817	수취인불명	인천광역시중구연안부도로33번길16-0.,라이프 상가2-220(항동7가)
517	86오2024	(주)태양티엘에스	121817	수취인불명	인천광역시중구연안부도로33번길16-0.,라이프 상가2-220(항동7가)
518	86오2029	(주)태양티엘에스	121817	수취인불명	인천광역시중구연안부도로33번길16-0.,라이프 상가2-220(항동7가)

연번	차량번호	납부자	납부자 번호	반송구분	송달주소
519	86오2064	(주)태양티엘에스	121817	수취인불명	인천광역시중구연안부도로33번길16-0,,라이프 상가2-220(항동7가)
520	86소5023	(주)태양티엘에스	121817	수취인불명	인천광역시중구연안부도로33번길16-0,,라이프 상가2-220(항동7가)
521	86소5033	(주)태양티엘에스	121817	수취인불명	인천광역시중구연안부도로33번길16-0,,라이프 상가2-220(항동7가)
522	86소5060	(주)태양티엘에스	121817	수취인불명	인천광역시중구연안부도로33번길16-0,,라이프 상가2-220(항동7가)
523	86소5088	(주)태양티엘에스	121817	수취인불명	인천광역시중구연안부도로33번길16-0,,라이프 상가2-220(항동7가)
524	86소5093	(주)태양티엘에스	121817	수취인불명	인천광역시중구연안부도로33번길16-0,,라이프 상가2-220(항동7가)
525	86소5107	(주)태양티엘에스	121817	수취인불명	인천광역시중구연안부도로33번길16-0,,라이프 상가2-220(항동7가)
526	86소5109	(주)태양티엘에스	121817	수취인불명	인천광역시중구연안부도로33번길16-0,,라이프 상가2-220(항동7가)
527	86소5119	(주)태양티엘에스	121817	수취인불명	인천광역시중구연안부도로33번길16-0,,라이프 상가2-220(항동7가)
528	86소5138	(주)태양티엘에스	121817	수취인불명	인천광역시중구연안부도로33번길16-0,,라이프 상가2-220(항동7가)
529	86소5288	(주)태양티엘에스	121817	수취인불명	인천광역시중구연안부도로33번길16-0,,라이프 상가2-220(항동7가)
530	86소5300	(주)태양티엘에스	121817	수취인불명	인천광역시중구연안부도로33번길16-0,,라이프 상가2-220(항동7가)
531	86소5309	(주)태양티엘에스	121817	수취인불명	인천광역시중구연안부도로33번길16-0,,라이프 상가2-220(항동7가)
532	86소5359	(주)태양티엘에스	121817	수취인불명	인천광역시중구연안부도로33번길16-0,,라이프 상가2-220(항동7가)
533	86소5368	(주)태양티엘에스	121817	수취인불명	인천광역시중구연안부도로33번길16-0,,라이프 상가2-220(항동7가)
534	86소5380	(주)태양티엘에스	121817	수취인불명	인천광역시중구연안부도로33번길16-0,,라이프 상가2-220(항동7가)
535	인천80머 3611	동아수중개발(주)	120111	수취인불명	인천광역시중구연안부도로33번길16-0, (항동7가)
536	86소5245	(주)태양물류	121819	수취인불명	인천광역시중구연안부도로33번길16-0,,라이프 상가2동220호(항동7가)
537	86소5255	(주)태양물류	121819	수취인불명	인천광역시중구연안부도로33번길16-0,,라이프 상가2동220호(항동7가)
538	86소5264	(주)태양물류	121819	수취인불명	인천광역시중구연안부도로33번길16-0,,라이프 상가2동220호(항동7가)
539	86소5260	(주)태양물류	121819	수취인불명	인천광역시중구연안부도로33번길16-0,,라이프 상가2동220호(항동7가)
540	86소5241	(주)태양물류	121819	수취인불명	인천광역시중구연안부도로33번길16-0,,라이프 상가2동220호(항동7가)
541	86소5269	(주)태양물류	121819	수취인불명	인천광역시중구연안부도로33번길16-0,,라이프 상가2동220호(항동7가)
542	86소5289	(주)태양물류	121819	수취인불명	인천광역시중구연안부도로33번길16-0,,라이프 상가2동220호(항동7가)
543	86소5270	(주)태양물류	121819	수취인불명	인천광역시중구연안부도로33번길16-0,,라이프 상가2동220호(항동7가)
544	25모3631	(주)태인개발	120111	수취인불명	인천광역시중구연안부도로33번길16-0,,라이프 상가2동214호(항동7가)
545	98투9151	용일종합물류(주)	124611	수취인불명	인천광역시중구연안부도로33번길16-0,,라이프 상가2-219(항동7가)
546	27너5161	(주)광양해운	121814	수취인불명	인천광역시중구연안부도로33번길16-0,,라이프 상가226(항동7가)
547	인천98자 3482	(주)조동물류	120111	수취인불명	인천광역시중구연안부도로33번길10-0,,라이프 상가3-201(항동7가)

연번	차량번호	납부자	납부자 번호	반송구분	송달주소
548	인천98아 1508	(주)조동물류	120111	수취인불명	인천광역시중구연안부도로33번길10-0,,라이프 상가3-201(항동7가)
549	인천99아 5253	(주)조동물류	120111	수취인불명	인천광역시중구연안부도로33번길10-0,,라이프 상가3-201(항동7가)
550	86소5041	(주)태양티엘에스	120111	수취인불명	인천광역시중구연안부도로33번길16-0,,라이프 상가2-220(항동7가)
551	86소5046	(주)태양티엘에스	120111	수취인불명	인천광역시중구연안부도로33번길16-0,,라이프 상가2-220(항동7가)
552	86소5059	(주)태양티엘에스	120111	수취인불명	인천광역시중구연안부도로33번길16-0,,라이프 상가2-220(항동7가)
553	86소5066	(주)태양티엘에스	120111	수취인불명	인천광역시중구연안부도로33번길16-0,,라이프 상가2-220(항동7가)
554	98구4370	(주)태양티엘에스	120111	수취인불명	인천광역시중구연안부도로33번길16-0,,라이프 상가2-220(항동7가)
555	98두7313	(주)태양티엘에스	120111	수취인불명	인천광역시중구연안부도로33번길16-0,,라이프 상가2-220(항동7가)
556	86소5039	(주)태양티엘에스	120111	수취인불명	인천광역시중구연안부도로33번길16-0,,라이프 상가2-220(항동7가)
557	86소5030	(주)태양티엘에스	120111	수취인불명	인천광역시중구연안부도로33번길16-0,,라이프 상가2-220(항동7가)
558	86소5026	(주)태양티엘에스	120111	수취인불명	인천광역시중구연안부도로33번길16-0,,라이프 상가2-220(항동7가)
559	98두9425	(주)태양티엘에스	120111	수취인불명	인천광역시중구연안부도로33번길16-0,,라이프 상가2-220(항동7가)
560	86소5005	(주)태양티엘에스	120111	수취인불명	인천광역시중구연안부도로33번길16-0,,라이프 상가2-220(항동7가)
561	인천99아 7302	(주)중산로지스틱스	120111	수취인불명	인천광역시중구연안부도로33번길10-0,,라이프 상가3동202호(항동7가)
562	인천80러 4294	(주)인천잠수	124611	수취인불명	인천광역시중구연안부도로43번길18-0, (항동7가)
563	98두9605	효성기업(주)	120111	수취인불명	인천광역시중구연안부도로53번길2-1.4층(항동 7가)
564	98구2119	효성기업(주)	120111	수취인불명	인천광역시중구연안부도로53번길2-1.4층(항동 7가)
565	83코3495	주식회사웅진레미콘	120111	수취인불명	인천광역시중구연안부도로53번길2-1,,길성빌딩 2층(항동7가)
566	98두9082	효성기업(주)	120111	수취인불명	인천광역시중구연안부도로53번길2-1.4층(항동 7가)
567	97보1976	주식회사웅진레미콘	120111	수취인불명	인천광역시중구연안부도로53번길2-1,,길성빌딩 2층(항동7가)
568	인천7노 1064	김학범	630106	수취인불명	인천광역시중구연안부도로55번길36-3.6동201호 (항동7가,다흥답스빌)
569	98소1302	김학범	630106	수취인불명	인천광역시중구연안부도로55번길36-3.6동201호 (항동7가,다흥답스빌)
570	94너9348	김학범	630106	수취인불명	인천광역시중구연안부도로55번길36-3.6동201호 (항동7가,다흥답스빌)
571	86어8643	엄상우	500701	수취인불명	인천광역시중구연안부도로55번길8,(항동7가)
572	03부4080	엄상우	500701	수취인불명	인천광역시중구연안부도로55번길8,(항동7가)
573	인천7로 9524	주)부성통상T.884-5061	120111	수취인불명	인천광역시중구연안부도로75번길16-1.50(항동 7가)
574	인천7로 3487	주)부성통상T.884-5061	120111	수취인불명	인천광역시중구연안부도로75번길16-1.50(항동 7가)
575	인천80거 6007	태을산업(주)	120111	수취인불명	인천광역시중구연안부도로75번길31-0, (항동7가)
576	인천7도 5288	주)부성통상T.884-5061	120111	수취인불명	인천광역시중구연안부도로75번길16-1.50(항동 7가)
577	인천7로 9523	주)부성통상T.884-5061	120111	수취인불명	인천광역시중구연안부도로75번길16-1.50(항동 7가)

연번	차량번호	납부자	납부자 번호	반송구분	송달주소
578	인천7고 7002	주)부성통상T.884-5061	120111	수취인불명	인천광역시중구연안부도로75번길16-1,50(항동 7가)
579	인천7도 5081	주)부성통상T.884-5061	120111	수취인불명	인천광역시중구연안부도로75번길16-1,50(항동 7가)
580	08두3811	홍상범	660103	수취인불명	인천광역시중구연안부도로91번길4-7,(항동7가)
581	인천8거 9289	(주)대림기업사☎431-30 95	120111	수취인불명	인천광역시중구연안부도로91번길11-0, (항동7가)
582	인천5너 1408	(주)대림기업사☎431-30 95	120111	수취인불명	인천광역시중구연안부도로91번길11-0, (항동7가)
583	37부1244	이종호	760116	주소오류	인천광역시중구연안부도로91번길8, (항동7가)
584	86거2358	마린파머스	120111	수취인불명	인천광역시중구연안부도로99번길9-0,85-29(항 동7가)
585	39조6246	김철규	820201	우편함방치	인천광역시중구영종대로27번길40,213동504호(운 서동,풍림아이원아파트)
586	07모7291	허양숙	700408	우편함방치	인천광역시중구영종대로27번길39,301동201호(운 서동,창보밀레시티)
587	93마8903	정해빈	710511	우편함방치	인천광역시중구영종대로27번길40,201동501호(운 서동,풍림아이원아파트)
588	24다1309	김길남	780305	우편함방치	인천광역시중구영종대로27번길40,203동302호(운 서동,풍림아이원아파트)
589	09구4859	이은섭	740123	우편함방치	인천광역시중구영종대로27번길39,306동201호(운 서동,창보밀레시티)
590	52너1358	김용순	771120	우편함방치	인천광역시중구영종해안북로1204번길195,(운북 동,해양경찰특공대복지관)
591	09무4091	이진옥	800711	이사감	인천광역시중구왕산로52번길23-23,(을왕동)
592	인천72가 7269	김인호	611021	이사감	인천광역시중구왕산로52번길22,(을왕동)
593	73로9005	김의천	600930	이사감	인천광역시중구왕산로52번길23-14,(을왕동)
594	90노7494	서영기	600512	이사감	인천광역시중구왕산로52번길22,(을왕동)
595	인천70거 7673	김의천	600930	이사감	인천광역시중구왕산로52번길23-14,(을왕동)
596	인천80머 5526	김순애	670226	이사감	인천광역시중구왕산로52번길22,(을왕동)
597	71보7748	김순애	670226	이사감	인천광역시중구왕산로52번길22,(을왕동)
598	인천32나 6035	대성유업판매(주)	120111	수취인불명	인천광역시중구용유로131번길12-0, (덕교동)
599	64우4981	유시월	541227	수취인불명	인천광역시중구용유서로172번길29, (을왕동)
600	09부8126	장천채	520501	이사감	인천광역시중구용유서로174번길44,(을왕동)
601	35모9009	김병훈,김명길	831124	이사감	인천광역시중구용유서로174번길30-20,(을왕동)
602	35나5148	윤중순	660112	수취인불명	인천광역시중구용유서로2번길44,104호(남북동)
603	91구7952	곽희옥	730520	이사감	인천광역시중구용유서로302번길6-1,(을왕동)
604	86도1801	곽희옥	730520	이사감	인천광역시중구용유서로302번길6-1,(을왕동)
605	90소9563	곽희옥	730520	이사감	인천광역시중구용유서로302번길6-1,(을왕동)
606	45고3840	곽희옥	730520	이사감	인천광역시중구용유서로302번길6-1,(을왕동)
607	86도3285	신미성	770512	이사감	인천광역시중구용유서로302번길6-1,(을왕동)
608	인천3모 9092	박성철T.883-4953	680816	이사감	인천광역시중구용유서로304번길3,(을왕동)
609	77수9608	홍성선	621226	이사감	인천광역시중구용유서로391번길21,(을왕동)
610	인천70마 6420	이영덕	721128	이사감	인천광역시중구용유서로391번길9,(을왕동)
611	27너3590	신진철	660808	이사감	인천광역시중구용유서로423번길47,(을왕동)
612	66거1326	임영택	550518	이사감	인천광역시중구용유서로450번길38-112,(을왕동 )
613	10루9810	강인애	730723	이사감	인천광역시중구용유서로450번길38-11, (을왕동)

연번	차량번호	납부자	납부자 번호	반송구분	송달주소
614	73부7499	(주)그랜드인천관광호텔	120111	이사감	인천광역시중구용유서로480번길6-0, (을왕동)
615	86부4568	문현규	660821	이사감	인천광역시중구용유서로525번길28-1,(을왕동)
616	인천35거 7111	용승헌	480827	수취인불명	인천광역시중구우현로39번길19-2,(신포동)
617	인천80터 8835	강명석	650730	우편함방치	인천광역시중구운서1로4번길36,(운서동)
618	73두3720	설호현	540225	이사감	인천광역시중구운중로107번길73-1, (중산동)
619	31나5517	김미향	721004	이사감	인천광역시중구운중로107번길73-1,(중산동)
620	34너4428	김학민	730524	우편함방치	인천광역시중구운중로107번길5-52,1동B02호(운남동,한빛맨션)
621	08우9023	임홍택	690309	우편함방치	인천광역시중구운중로107번길15,(운남동)
622	86오5732	주희정	710207	우편함방치	인천광역시중구운중로108번길10,402호(운남동,롯데펠리체)
623	08고8424	최권균	700420	우편함방치	인천광역시중구운중로108번길16-5,105동301호(운남동,하늘연빌라)
624	86구3148	와이에프시건설(주)	120111	우편함방치	인천광역시중구운중로14번길4-0,,정동빌딩3층(운남동)
625	25고3792	신유순	471206	우편함방치	인천광역시중구운중로14번길13,307호(운남동)
626	73오6554	송요상	700216	수취인불명	인천광역시중구운중로14번길36-1,,103동304호(운남동,청도빌리지)
627	79머2750	김성현	730201	이사감	인천광역시중구운중로177번길52-4,101호(중산동)
628	32두1323	윤병규	790502	수취인불명	인천광역시중구운중로177번길28-10, (중산동)
629	46머8673	이승래	751015	우편함방치	인천광역시중구운중로21번길5,301호(운남동)
630	16터1891	(주)중원건축사사무소	121818	반송함	인천광역시중구운중로21번길5-0,,201호(운남동)
631	90머3778	박원표	530829	우편함방치	인천광역시중구운중로21번길17-20,2동402호(운남동,아마빌리스)
632	86라5303	황수광	670606	반송함	인천광역시중구운중로48번길120-3,(운남동)
633	86어1197	(주)청수피앤피	121813	반송함	인천광역시중구운중로48번길24-0,,102-203(운남동)
634	인천70너 3631	김한나	641222	반송함	인천광역시중구운중로65번길31-12, (운남동)
635	08누6150	조원노	631015	우편함방치	인천광역시중구운중로65번길42, (운남동)
636	86무7719	박영진	720811	우편함방치	인천광역시중구운중로71번길15,(운남동)
637	84어8855	전영일	631017	이사감	인천광역시중구월미로226번길8,(북성동1가)
638	인천7모 4799	유복수T.463-1617	401108	이사감	인천광역시중구월미로226번길7-1,,나동103호(북성동1가,우진연립)
639	81너2671	박인숙	690210	이사감	인천광역시중구월미로38번길13-15,(북성동1가)
640	91수1665	이익모	560118	수취인불명	인천광역시중구인중로146번길29,202호(사동,성찬빌라)
641	62로6653	정재호	860809	수취인불명	인천광역시중구인중로146번길23-12,(사동)
642	06마9691	박상희	591201	수취인불명	인천광역시중구인중로146번길16, (사동)
643	인천31무 4967	이종만	680510	수취인불명	인천광역시중구인중로164번길22,(사동)
644	78가6351	TSANGTSENGI	440619	수취인불명	인천광역시중구인중로164번길46-14, (신생동)
645	인천80고 3188	(주)나래환경	120111	이사감	인천광역시중구인중로164번길49-0, (답동)
646	15부1553	(주)나래환경	121818	이사감	인천광역시중구인중로164번길49-0, (답동)
647	94부4916	(주)나래환경	120111	이사감	인천광역시중구인중로164번길49-0, (답동)
648	89오3412	이상오	480816	이사감	인천광역시중구인중로164번길49,(답동)
649	89오1424	이상오	480816	이사감	인천광역시중구인중로164번길49,(답동)
650	인천31두 4140	대양통상(주)T.764-7811	120111	수취인불명	인천광역시중구인중로182번길1-0, (사동)

연번	차량번호	납부자	납부자 번호	반송구분	송달주소
651	인천1더 2142	송춘원 ☎886-5226	431125	주소오류	인천광역시중구인중로42번길7-0,,3통5만 흥인빌라 B01호(선화동)
652	인천98자 3671	신성 한국해운(주)	120111	이사감	인천광역시중구인중로63번길38-0,,2층(신흥동3 가)
653	인천98자 3676	신성 한국해운(주)	120111	이사감	인천광역시중구인중로63번길38-0,,2층(신흥동3 가)
654	02나4040	유용호	500703	수취인불명	인천광역시중구인중로63번길13,(신흥동3가)
655	인천98자 3671	신성 한국해운(주)	120111	이사감	인천광역시중구인중로63번길38-0,,2층(신흥동3 가)
656	인천99아 5568	신성 한국해운(주)	120111	이사감	인천광역시중구인중로63번길38-0,,2층(신흥동3 가)
657	인천98자 3676	신성 한국해운(주)	120111	이사감	인천광역시중구인중로63번길38-0,,2층(신흥동3 가)
658	인천98자 4502	신성 한국해운(주)	120111	이사감	인천광역시중구인중로63번길38-0,,2층(신흥동3 가)
659	인천99아 5840	신성 한국해운(주)	121813	이사감	인천광역시중구인중로63번길38-0,,2층(신흥동3 가)
660	25보2824	JINLONGSHAN	621202	수취인불명	인천광역시중구자유공원로27번길7-35,,(내동)
661	86도1494	이승곤	741221	우편함방치	인천광역시중구전소로1번길25-2, (운남동)
662	인천7다 6594	최주현	570210	우편함방치	인천광역시중구전소로1번길25-4,가동302호(운 남동,하늘연가)
663	05다1275	조명숙	540102	수취인불명	인천광역시중구제물량로116번길12-2,(신흥동1 가)
664	인천7더 4760	(주)포항조기☎72-0557	120111	우편함방치	인천광역시중구제물량로206번길13-0, (해안동2가)
665	인천7러 4449	(주)포항조기☎72-0557	120111	수취인불명	인천광역시중구제물량로206번길13-0, (해안동2가)
666	86머3382	안태현	620814	우편함방치	인천광역시중구제물량로232번길20-7,,(관동1가 )
667	87나6641	정창식	600317	우편함방치	인천광역시중구제물량로24번길6-36,(신흥동3가 )
668	09무4904	정창식	600317	우편함방치	인천광역시중구제물량로24번길6-36,(신흥동3가 )
669	15서4598	김관호	700623	우편함방치	인천광역시중구제물량로24번길6-36,501호(신흥 동3가)
670	94주7762	(주)은하실업	120111	이사감	인천광역시중구제물량로24번길7-0, (신흥동3가)
671	인천81다 3940	(주)은하실업T.863-4649	120111	이사감	인천광역시중구제물량로24번길7-0, (신흥동3가)
672	92서8189	박인준	481211	이사감	인천광역시중구제물량로335번길59-1,(북성동1 가)
673	인천80거 6693	박인준	481211	이사감	인천광역시중구제물량로335번길59-1,(북성동1 가)
674	인천32러 5310	김홍식	610801	우편함방치	인천광역시중구제물량로80번길3-14,(신흥동2가 )
675	78저8961	이완리	650617	우편함방치	인천광역시중구제물량로80번길3-14,(신흥동2가 )
676	73구8029	이완리	650617	우편함방치	인천광역시중구제물량로80번길3-14,(신흥동2가 )
677	인천31구 8562	음준기	620209	수취인불명	인천광역시중구제물량로80번길3-14,(신흥동2가 )
678	인천81나 7535	이현숙	671227	우편함방치	인천광역시중구제물량로80번길3-14,(신흥동2가 )
679	18두4682	장원범	690619	우편함방치	인천광역시중구제물량로80번길3-14,(신흥동2가 )
680	인천80더 7957	배연철	731218	우편함방치	인천광역시중구제물량로80번길3-14,(신흥동2가 )

연번	차량번호	납부자	납부자 번호	반송구분	송달주소
681	인천1나7 045	음준기	620209	수취인불명	인천광역시중구제물량로80번길3-14.(신흥동2가)
682	62두6281	최창호	771129	우편함방치	인천광역시중구중산로29번길50-12,가동302호(중산동,소담빌라)
683	52모2491	강창섭	581016	이사감	인천광역시중구차이나타운로44번길6-1,1동401호(북성동2가,정도빌라)
684	66무6730	박정호	730924	이사감	인천광역시중구차이나타운로44번길4,2동201호(북성동2가,정도그린빌라)
685	21로3174	정남북	590506	우편함방치	인천광역시중구차이나타운로44번길6-2,1동102호(북성동2가,정도빌라)
686	인천8다 3583	홍양희	551208	수취인불명	인천광역시중구차이나타운로44번길13-2.(북성동2가)
687	인천80나 5981	홍양희	551208	수취인불명	인천광역시중구차이나타운로44번길13-2.(북성동2가)
688	25다7411	최재현	620203	우편함방치	인천광역시중구차이나타운로52번길15.(선린동)
689	인천85바 1242	(주)제일종합물류	110111	우편함방치	인천광역시중구차이나타운로59번길20-0,2층(선린동)
690	인천85바 8959	(주)제일종합물류	110111	우편함방치	인천광역시중구차이나타운로59번길20-0,2층(선린동)
691	인천85바 8811	(주)제일종합물류	110111	우편함방치	인천광역시중구차이나타운로59번길20-0,2층(선린동)
692	인천85바 1244	(주)제일종합물류	110111	우편함방치	인천광역시중구차이나타운로59번길20-0,2층(선린동)
693	인천7더 3988	(주)보경인터내셔널	120111	우편함방치	인천광역시중구차이나타운로59번길25-0.(선린동)
694	인천7더 3987	(주)보경인터내셔널★	120111	수취인불명	인천광역시중구차이나타운로59번길25-0.(선린동)
695	인천7너 9312	(주)현진상사	120111	우편함방치	인천광역시중구차이나타운로59번길25-0.(선린동)
696	인천85아 5867	(주)제일종합물류	110111	우편함방치	인천광역시중구차이나타운로59번길20.(선린동)
697	42나6721	유진학	770319	수취인불명	인천광역시중구참외전로59번길121.(송월동2가)
698	78고7099	(주)청소사랑	120111	이사감	인천광역시중구참외전로72번길22-7,3층(전동)
699	11거3498	문경희	630425	이사감	인천광역시중구참외전로72번길3-1,(전동)
700	80더3438	박준길	600103	수취인불명	인천광역시중구참외전로72번길25.(전동)
701	인천83다 1843	김철수	580412	이사감	인천광역시중구참외전로72번길6-8,109동B03호(전동,전동빌리지)
702	인천7로 4939	김철수T.468-8222	580412	이사감	인천광역시중구참외전로72번길6-8,109동B03호(전동,전동빌리지)
703	인천80거 4794	전성철	580225	주소오류	인천광역시중구참외전로72번길18-40.(전동)
704	인천32라 8915	박윤희	621105	수취인불명	인천광역시중구참외전로72번길25.(전동)
705	54러6349	(주)제이엠트레이딩	120111	수취인불명	인천광역시중구축항대로118번길6-0,202(항동7가)
706	인천80러 5103	(주)삼성자동차운전전문 학원	124611	수취인불명	인천광역시중구축항대로118번길18-0.(항동7가)
707	인천80가 2314	삼원상사(주)T.885-4661	120111	수취인불명	인천광역시중구축항대로118번길6-0.(항동7가)
708	인천80나 4554	삼원상사(주)T.885-4661	120111	수취인불명	인천광역시중구축항대로118번길6-0.(항동7가)
709	인천99아 5888	강보성	630408	주소오류	인천광역시중구축항대로118번길189.(항동7가)
710	인천85바 4979	박소망	910507	수취인불명	인천광역시중구축항대로118번길18-0.(항동7가)
711	인천80마 5394	조승호	530118	주소오류	인천광역시중구축항대로118번길67.(항동7가)

연번	차량번호	납부자	납부자 번호	반송구분	송달주소
712	인천8거 7994	(주)대건목재	120111	수취인불명	인천광역시중구축항대로165번길6-0, (항동7가)
713	인천7러 1912	(주)대건목재 887-4010	120111	수취인불명	인천광역시중구축항대로165번길6-0, (항동7가)
714	25조7985	현대해양레저(주)	120111	수취인불명	인천광역시중구축항대로166번길18-0, (항동7가)
715	인천31로 8081	선우통상(주)	120111	수취인불명	인천광역시중구축항대로211번길36-0, 선우통상 (주)(항동7가)
716	97소9596	경향운수(주)	120111	수취인불명	인천광역시중구축항대로212번길23-0, (항동7가)
717	인천98사 5805	(주)천일	120111	수취인불명	인천광역시중구축항대로212번길9-0, (항동7가)
718	인천98사 5807	(주)천일	120111	수취인불명	인천광역시중구축항대로212번길9-0, (항동7가)
719	인천98사 5831	(주)천일	120111	수취인불명	인천광역시중구축항대로212번길9-0, (항동7가)
720	91다8520	구미특수(주)	120111	수취인불명	인천광역시중구축항대로212번길13-0, (항동7가)
721	인천32고 6370	(주)백마산업개발	121111	수취인불명	인천광역시중구축항대로290번길19-0, 이동103- 1호(신흥동3가)
722	86거1553	신한로지스틱스(주)	120111	수취인불명	인천광역시중구축항대로290번길12-0, 한진빌딩 209호(신흥동3가)
723	인천81나 5088	(주)동창개발	124611	수취인불명	인천광역시중구축항대로290번길19-0, (신흥동3가)
724	인천86아 5906	(주)삼보산업	120111	수취인불명	인천광역시중구축항대로290번길19-0, (신흥동3가)
725	인천86가 4731	(주)세창글로벌	110111	수취인불명	인천광역시중구축항대로290번길134-0, (신흥동3가)
726	인천32머 7696	(주)세창글로벌	110111	수취인불명	인천광역시중구축항대로290번길134-0, (신흥동3가)
727	인천98자 2963	(주)선방	120111	수취인불명	인천광역시중구축항대로290번길12-0, 만남의 광 장102호(신흥동3가)
728	인천80자 9101	(주)반도상운	120111	수취인불명	인천광역시중구축항대로290번길12-0, 203(신흥 동3가)
729	인천98아 5201	(주)반도상운	120111	수취인불명	인천광역시중구축항대로290번길12-0, 203(신흥 동3가)
730	98구4576	그루종합물류(주)	120111	수취인불명	인천광역시중구축항대로290번길12-0, 만남의 광 장201(신흥동3가)
731	99거1550	그루종합물류(주)	120111	이사감	인천광역시중구축항대로290번길12-0, 만남의 광 장201(신흥동3가)
732	인천99아 5813	김창우	490203	수취인불명	인천광역시중구축항대로290번길12-0, 만남의 광 장112호(신흥동3가)
733	인천80마 9063	주원환경(주)	120111	수취인불명	인천광역시중구축항대로290번길12-0, 만남의 광 장103호(신흥동3가)
734	46버6924	(주)대천씨앤씨	121818	이사감	인천광역시중구축항대로290번길12-0, (신흥동3가)
735	89버5495	이종태	640320	수취인불명	인천광역시중구축항대로290번길12, (신흥동3가)
736	인천99아 5863	유선근	651212	수취인불명	인천광역시중구축항대로290번길12-0, 만남의 광 장112(신흥동3가)
737	25고1247	(주)대흥무역	120111	수취인불명	인천광역시중구축항대로290번길12-0, 만남의 광 장한진빌딩104호(신흥동3가)
738	인천83나 6338	(주)동창개발	124611	수취인불명	인천광역시중구축항대로290번길19-0, (신흥동3가)
739	인천85바 2897	인천사랑운수(주)	120111	수취인불명	인천광역시중구축항대로291번길6, (신흥동3가)
740	인천85바 2507	인천사랑운수(주)	120111	수취인불명	인천광역시중구축항대로291번길6, (신흥동3가)

연번	차량번호	납부자	납부자 번호	반송구분	송달주소
741	88머9500	인천사랑운수(주)	120111	수취인불명	인천광역시중구축항대로291번길6, (신흥동3가)
742	인천99아 7350	인천사랑운수(주)	120111	수취인불명	인천광역시중구축항대로291번길6, (신흥동3가)
743	인천85바 8492	인천사랑운수(주)	120111	수취인불명	인천광역시중구축항대로291번길6, (신흥동3가)
744	인천85바 2545	인천사랑운수(주)	120111	수취인불명	인천광역시중구축항대로291번길6, (신흥동3가)
745	인천85바 2600	인천사랑운수(주)	120111	수취인불명	인천광역시중구축항대로291번길6, (신흥동3가)
746	인천85바 2601	인천사랑운수(주)	120111	수취인불명	인천광역시중구축항대로291번길6, (신흥동3가)
747	인천85바 8474	인천사랑운수(주)	120111	수취인불명	인천광역시중구축항대로291번길6, (신흥동3가)
748	인천85바 3051	인천사랑운수(주)	120111	수취인불명	인천광역시중구축항대로291번길6, (신흥동3가)
749	인천85바 2498	인천사랑운수(주)	120111	수취인불명	인천광역시중구축항대로291번길6, (신흥동3가)
750	인천85바 2517	인천사랑운수(주)	120111	수취인불명	인천광역시중구축항대로291번길6, (신흥동3가)
751	인천85바 2518	인천사랑운수(주)	120111	수취인불명	인천광역시중구축항대로291번길6, (신흥동3가)
752	인천85바 2520	인천사랑운수(주)	120111	수취인불명	인천광역시중구축항대로291번길6, (신흥동3가)
753	인천85바 2521	인천사랑운수(주)	120111	수취인불명	인천광역시중구축항대로291번길6, (신흥동3가)
754	인천85바 2522	인천사랑운수(주)	120111	수취인불명	인천광역시중구축항대로291번길6, (신흥동3가)
755	인천85바 2523	인천사랑운수(주)	120111	수취인불명	인천광역시중구축항대로291번길6, (신흥동3가)
756	인천80자 5481	인천사랑운수(주)	120111	수취인불명	인천광역시중구축항대로291번길6, (신흥동3가)
757	인천85바 2614	인천사랑운수(주)	120111	수취인불명	인천광역시중구축항대로291번길6, (신흥동3가)
758	인천85바 2616	인천사랑운수(주)	120111	수취인불명	인천광역시중구축항대로291번길6, (신흥동3가)
759	인천85바 2625	인천사랑운수(주)	120111	수취인불명	인천광역시중구축항대로291번길6, (신흥동3가)
760	인천85바 2891	인천사랑운수(주)	120111	수취인불명	인천광역시중구축항대로291번길6, (신흥동3가)
761	인천80바 1023	(주)한승	120111	수취인불명	인천광역시중구축항대로69번길29-0, (항동7가)
762	인천80바 1024	(주)한승	120111	수취인불명	인천광역시중구축항대로69번길29-0, (항동7가)
763	인천7더 2647	(유한)청원목재	120114	수취인불명	인천광역시중구축항대로69번길29-0, (항동7가)
764	98두9875	(주)대성티엘에스	120111	수취인불명	인천광역시중구축항대로86번길60-0,,다흥오피 스텔비동307호(항동7가)
765	69보1926	(주)길원	120111	수취인불명	인천광역시중구축항대로86번길22-0,,한성빌딩5 04호(항동7가)
766	인천8너 1648	민창목재(주)T.813-5594	120111	주소오류	인천광역시중구축항대로86번길22-0, (항동7가)
767	09루7569	해광로지스틱(주)	121817	이사감	인천광역시중구축항대로86번길62-0,,다흥오피 스텔A-207(항동7가)
768	인천99아 5504	(주)대성티엘에스	121818	수취인불명	인천광역시중구축항대로86번길60-0,,다흥오피 스텔비동307호(항동7가)
769	93로6455	(주)미소인	120111	수취인불명	인천광역시중구축항대로86번길5-0,,인천활어도 매센터2층(항동7가)

연번	차량번호	납부자	납부자 번호	반송구분	송달주소
770	인천85아 6452	(주)이건로지텍	120111	수취인불명	인천광역시중구축항대로86번길22-0,,한성빌딩5 04(항동7가)
771	98두9577	(주)이건로지텍	120111	수취인불명	인천광역시중구축항대로86번길22-0,,한성빌딩5 04(항동7가)
772	98두9731	(주)대성티엘에스	120111	수취인불명	인천광역시중구축항대로86번길60-0,,다홍오피 스텔비동307호(항동7가)
773	인천99아 7364	(주)주영로지스	120111	수취인불명	인천광역시중구축항대로86번길22,,(항동7가)
774	인천98바 2010	(주)주영로지스	121819	수취인불명	인천광역시중구축항대로86번길22-0,,한성빌딩5 02(항동7가)
775	인천32마 1822	(주)대정물류	120111	수취인불명	인천광역시중구축항대로86번길22-0,,한성빌딩( 항동7가)
776	27조5625	(주)칼리빈	121819	수취인불명	인천광역시중구축항대로86번길8-0, (항동7가)
777	04루8056	(주)이건로지텍	121819	수취인불명	인천광역시중구축항대로86번길22-0,,한성빌딩5 04(항동7가)
778	86오5705	박민주	790506	주소오류	인천광역시중구축항대로86번길47, (항동7가)
779	76노1686	심창기	690128	이사감	인천광역시중구축항대로86번길47,6동905호(항 동7가,비취맨손)
780	95라5859	송창곤	690205	우편함방치	인천광역시중구회바위로27번길10,(운서동)
781	99노7048	송대곤	710912	우편함방치	인천광역시중구회바위로27번길10,(운서동)
782	인천70다 8902	박상돈	580805	이사감	인천광역시중구자연대로567번길14-30, (운북동)
783	73보4954	박상돈	580805	이사감	인천광역시중구자연대로567번길14-30, (운북동)
784	26너5638	박정	740207	수취인불명	인천광역시연수구합박로88번길44,201호(연수동 )
785	인천8거 7903	장준석	561209	우편함방치	광주광역시서구화운로79,26동501호(화정동,화 정아파트)
786	인천5나 6981	김숙명☎882-3316	600723	수취인불명	대전광역시서구갈마중로7,101호(갈마동)
787	인천99아 5882	이신오	630208	우편함방치	경기도의왕시까치골길20,201동1303호(삼동,삼 호한아름아파트)
788	인천70라 5898	김정수	801029	이사감	강원도원주시문막읍귀문로1384-4
789	인천5러 2089	신윤근T.818-6770	601015	수취인불명	충청남도천안시동남구풍세면태학산로65
790	인천80러 7936	황일성	601023	수취인불명	충청남도당진시무수동1안길38,201호(읍내동)
791	인천80다 5558	신준호	720210	이사감	전라북도전주시덕진구아중천1길42,402호(산정 동)
792	인천31로 4303	김재권	660822	우편함방치	전라남도목포시북항로166번길9,603호(산정동, 수정드림피아)
793	인천5나 8412	박혜숙	581004	이사감	전라남도여수시남면금오로1126
794	인천8거 9393	윤정효☎765-4771	570307	우편함방치	전라남도영암군삼호읍신향로135-25,410동1209 호(삼호4차사원임대아파트)
795	인천7고 7066	이순재	661210	수취인불명	경상북도문경시점촌7길26,(점촌동)
796	인천81라 5554	박준우	680426	수취인불명	경상남도거제시옥포대첩로2길33,(옥포동)
797	인천31머 4203	최종광	721001	반송함	인천광역시중구운남동 1122번지 1/4
798	73보4078	윤희광	550710	이사감	인천광역시중구운북동 15번지 6호 23/2 1동
799	인천7라 5420	이성률T.881-6417	550727	이사감	인천광역시중구중산동 1351번지 3호 4/2

연번	차량번호	납부자	납부자 번호	반송구분	송달주소
800	86소8859	윤송근	620425	이사감	인천광역시중구운북동 897번지 21/2 A162호
801	86머1810	윤송근	620425	이사감	인천광역시중구운북동 897번지 21/2 A162호
802	86서8740	김용완	620515	주소오류	인천광역시중구운북동 933번지 1호 25/5
803	86러6831	김광래	620520	이사감	인천광역시중구을왕동 산 34번지 1호 4/2
804	인천80러 6294	김광래	620520	이사감	인천광역시중구을왕동 산 34번지 1호 4/2
805	80부8637	한윤제	570816	이사감	인천광역시중구을왕동 산 32번지 4/2
806	인천32더 2481	이우석	590305	이사감	인천광역시중구을왕동 산 78번지 11호 2/3
807	77노6389	최성엽	590324	이사감	인천광역시중구을왕동 산 2번지 1호 3/3
808	25고3897	최성엽	590324	이사감	인천광역시중구을왕동 산 2번지 1호 3/3
809	80머1206	박광일	601107	이사감	인천광역시중구을왕동 926번지 1/1
810	86두4851	안흥기	601205	수취인불명	인천광역시중구남북동 57번지 5호 5/4
811	인천82가 2133	배용기	651030	수취인불명	인천광역시중구신흥동3가 18번지 2호
812	77마9175	정성수	721129	주소오류	인천광역시중구운북동 933번지 1호 25/5
813	인천80라 6263	지흥섭 T.762-3599	551210	우편함방치	인천광역시중구신흥동1가 34번지 92호 8/6
814	86무4990	박용선	590420	수취인불명	인천광역시중구운서동 1065번지 17호 18/2
815	인천73나 5047	문대연 T.421-6547	590420	이사감	인천광역시중구운북동 897번지 21/2 A144호
816	73우6683	강병선	640305	수취인불명	인천광역시중구운북동 363번지 3호 21/3
817	86무3446	차려승	681009	주소오류	인천광역시중구운북동 820번지 26/2
818	인천34노 3176	김종암	560118	수취인불명	인천광역시중구운북동 56번지 40호 23/1
819	96마3484	정찬길	651218	수취인불명	인천광역시중구운북동 1103번지 21/4
820	인천7도 4043	김종복	651220	이사감	인천광역시중구을왕동 산 71번지 1호 2/3
821	인천30구 1101	김주석	640508	이사감	인천광역시중구을왕동 산 71번지 1호 2/3
822	84더8727	최치권	830827	이사감	인천광역시중구을왕동 산 104번지 1호 1/1
823	26조1208	김영세	801029	주소오류	인천광역시중구중산동 1346번지 8호 4/2
824	21도5393	장현웅	810620	미거주	인천광역시중구운북동 414번지 25/1
825	95부5292	현대마린개발주식회사	120111	수취인불명	인천광역시중구항동7가 60번지 1호 해양광장 전망대 1층
826	인천7고 2528	조국환	511030	주소오류	인천광역시중구중산동 1번지 10호
827	인천7라 7817	송산수지(주)	120111	수취인불명	인천광역시중구항동7가 85-28
828	25라2938	(주)선명	120111	이사감	인천광역시중구북성동1가 97번지
829	86구3430	성하산업개발(주)	120111	주소오류	인천광역시중구경동 66번지 2호 그린상가 1
830	86거2836	(주)광림물류	120111	수취인불명	인천광역시중구신흥동3가 7번지 정석빌딩 A-205
831	인천86자 9405	(주)백상로지스틱스	120111	이사감	인천광역시중구운서동 2851번지 북운창고북측211
832	인천86자 9404	(주)백상로지스틱스	120111	이사감	인천광역시중구운서동 2851번지 북운창고북측211
833	인천86자 9402	(주)백상로지스틱스	120111	이사감	인천광역시중구운서동 2851번지 북운창고북측211
834	인천86자 5608	(주)백상로지스틱스	120111	이사감	인천광역시중구운서동 2851번지 북운창고북측211
835	인천86자 9401	(주)백상로지스틱스	120111	이사감	인천광역시중구운서동 2851번지 북운창고북측211

연번	차량번호	납부자	납부자 번호	반송구분	송달주소
836	인천86자 9403	(주)백상로지스틱스	120111	이사감	인천광역시중구운서동 2851번지 북운창고북측211
837	인천85바 8510	(주)케이비에이항공냉동 물류	120111	이사감	인천광역시중구운서동 2091번지 95호 인천국제공항 자유무역지역 지6 203호
838	83저4442	주식회사정동무역	120111	수취인불명	인천광역시중구북성동1가 105번지 3호
839	86서4213	주식회사정동무역	120111	수취인불명	인천광역시중구북성동1가 105번지 3호
840	86거2081	(주)그린하이텍	120111	우편함방치	인천광역시중구중앙동1가 21번지 인진빌딩 402호
841	04저6008	(주)유앤비	122815	우편함방치	인천광역시중구운서동 2800번지 2호 비투빌 501
842	86서6939	(주)스포츠모아	131860	이사감	인천광역시중구항동6가 1번지 인천중동우체국2층
843	인천80거 6984	(주)삼인개발	134311	우편함방치	인천광역시중구신흥동2가 45번지
844	31마7604	디비정보통신(주)	134511	주소오류	인천광역시중구운서동 2851번지
845	인천31무 8563	장탁일	420712	수취인불명	인천광역시중구항동7가 36번지 2호 (주)천흥기업
846	인천83나 1782	원진건설(주)	120111	반송함	인천광역시중구운남동 420번지 8호
847	인천70마 4535	원진건설(주)	120111	반송함	인천광역시중구운남동 420번지 8호
848	인천80머 1397	신공항자원(주)	120111	주소오류	인천광역시중구중산동 189번지 137호
849	인천86가 4022	신공항자원(주)	120111	주소오류	인천광역시중구중산동 189번지 137호
850	인천32가 2433	신공항자원(주)	120111	주소오류	인천광역시중구중산동 189번지 137호
851	32두1985	함기호	741112	주소오류	인천광역시중구중산동 산 347번지 7/1
852	20오1483	정연미	560524	이사감	인천광역시중구을왕동 686번지 14호 4/1
853	73로1645	조창호	591001	이사감	인천광역시중구중산동 1850번지 91호 7/3
854	86거2828	조창호	591001	이사감	인천광역시중구중산동 1850번지 91호 7/3
855	73노2342	조경수	641006	이사감	인천광역시중구운북동 897번지 21/2
856	인천70거 6748	이종윤	761223	이사감	인천광역시중구운북동 897번지 21/1 B102호
857	86무4789	서숙영	800121	우편함방치	인천광역시중구운서동 2789번지 1호 32동 1반 신공항 파크빌 동 1013호
858	73부7890	SUNTEHYUAN	621225	수취인불명	인천광역시중구북성동2가 11번지
859	32무4770	엄준식	630103	수취인불명	인천광역시중구운남동 1307번지 2호 13/3
860	인천81가 8295	성인숙	671116	이사감	인천광역시중구을왕동 산 34번지 1호 4/2
861	25고2576	유원성	560806	우편함방치	인천광역시중구중앙동4가 2번지
862	86노8142	장정환	660510	수취인불명	인천광역시중구중산동 1272번지 1호 3/2
863	86서5533	김환범	680101	수취인불명	인천광역시중구항동7가 27번지 107호 라이프아파트 15동 1302호
864	75모1953	오수창	560912	수취인불명	인천광역시중구운북동 360번지 5호 21/3
865	89머8119	오수창	560912	수취인불명	인천광역시중구운북동 360번지 5호 21/3
866	25조8532	심현숙	561014	이사감	인천광역시중구운북동 897번지 21/2 B106호
867	인천31누 8887	김동영 761-5345	650115	수취인불명	인천광역시중구항동7가 105번지
868	87나5361	김택영	660630	이사감	인천광역시중구운북동 897번지 21/1 A150호
869	75부7114	강점례	720211	이사감	인천광역시중구운북동 1255번지 26호 24/1
870	인천5거 1514	석선택 T.883-0397	541208	이사감	인천광역시중구을왕동 763번지 16호 2/1
871	인천5거8 805	석선택	541208	이사감	인천광역시중구을왕동 763번지 16호 2/1

연번	차량번호	납부자	납부자 번호	반송구분	송달주소
872	86무2529	석선덕	541208	이사감	인천광역시중구을왕동 763번지 16호 2/1
873	인천70거 7872	김정순	580716	우편함방치	인천광역시중구운북동 414번지 25/1
874	86누1414	김태용	770801	수취인불명	인천광역시중구운서동 1532번지 21/1
875	인천34노 8099	이원수	550212	수취인불명	인천광역시중구신흥동3가 47번지 1호 108 (대한상운)
876	70고1988	허진광	701127	우편함방치	인천광역시중구운북동 15번지 6호 23/2
877	인천32너 2004	최진웅	701128	이사감	인천광역시중구운남동 562번지 5호 9/2
878	인천7라 3069	박용주	680401	주소오류	인천광역시중구신흥동3가 26번지 10통6반
879	50주1578	박준형	720513	수취인불명	인천광역시중구신흥동1가 41번지 11/5
880	15오6547	이천순	550322	이사감	인천광역시중구운북동 26번지 13호 23/1
881	인천33노 4071	이신자	600611	수취인불명	인천광역시중구운서동 1667번지 11호 18/5
882	인천35너 7298	박혁준	661126	이사감	인천광역시중구중산동 1453번지 9호 4/4
883	인천80러 8575	왕금생	670108	우편함방치	인천광역시중구북성동1가 4번지 246호 동일아파트 A/407
884	인천5나 7037	김동준	550515	수취인불명	인천광역시중구남북동 517번지 5/3
885	39수7414	장기철	581110	우편함방치	인천광역시중구만석동 122번지 만석비취주공APT 115동 504호
886	인천30두 2240	이상순 T.886-1828	550629	수취인불명	인천광역시중구운남동 474번지 2호 8통1반
887	73부2684	한선자	620311	이사감	인천광역시중구을왕동 688번지 13호 4/1
888	53오6326	설곡지	670220	주소오류	인천광역시중구운북동 933번지 1호 25/5
889	87나5416	박병남	720929	우편함방치	인천광역시중구운북동 526번지 5호 25/2
890	인천5더 3992	(주)대우강업	120111	수취인불명	인천광역시중구신흥동3가 41번지
891	인천7가 4562	(주)대우강업	120111	수취인불명	인천광역시중구신흥동3가 41번지
892	인천86자 6756	남서울종합물류(주)	120111	반송함	인천광역시중구운남동 363번지 3호
893	인천86자 6753	남서울종합물류(주)	120111	반송함	인천광역시중구운남동 363번지 3호
894	인천86자 6751	남서울종합물류(주)	120111	반송함	인천광역시중구운남동 363번지 3호
895	98라6756	(주)명림디엠	120111	이사감	인천광역시중구신흥동3가 31번지 65호 302호
896	86거1986	(주)삼흥로지스틱	120111	이사감	인천광역시중구운서동 2851번지 화물터미널 A 운송대리점동 404
897	86거1969	(주)삼흥로지스틱	120111	이사감	인천광역시중구운서동 2851번지 화물터미널 A 운송대리점동 404
898	86거1922	(주)삼흥로지스틱	120111	이사감	인천광역시중구운서동 2851번지 화물터미널 A 운송대리점동 404
899	인천85바 5055	(주)삼흥로지스틱	120111	이사감	인천광역시중구운서동 2851번지 화물터미널 A 운송대리점동 404
900	인천80가 6036	인향운수(주)	121811	이사감	인천광역시중구북성동1가 4번지
901	인천5나 2723	(합)남한목재	121811	수취인불명	인천광역시중구항동7가 46-2
902	인천80나 3560	(주)씨맨	124611	수취인불명	인천광역시중구신흥동3가 7번지 정석빌딩신관 711-1
903	86거1763	(주)서광팀버	124611	수취인불명	인천광역시중구신흥동3가 53번지 3호 대호창고 내
904	24부7956	(주)서광팀버	124611	수취인불명	인천광역시중구신흥동3가 53번지 3호 대호창고 내

연번	차량번호	납부자	납부자 번호	반송구분	송달주소
905	인천8거 6010	김홍필	391225	수취인불명	인천광역시중구운서동 28번지
906	인천31구 4792	강봉수	460906	주소오류	인천광역시중구신흥동3가 3번지 14호
907	27부2150	김진원	461105	수취인불명	인천광역시중구남북동 570번지 6/2
908	52더1634	김영기(벤엘교회)	461106	주소오류	인천광역시중구중산동 1798번지
909	인천70너 2741	동호물류(주)	120111	수취인불명	경기도군포시부곡동 451번지 한국종합물류터미널 F동1.5층
910	98두9035	티와이물류서비스(주)	120111	이사감	인천광역시중구운서동 2091번지 95호 자유무역지역 공항물류단지 비1블럭 비-204호
911	87나5517	(주)대화국제운송	120111	수취인불명	인천광역시중구신생동 38번지 5호 삼성아파트상가동 107동 109호
912	86누1548	이덕형	401012	수취인불명	인천광역시중구송월동1가 13번지 8/3
913	인천86가 2943	동부운수(주)T884-9602	120111	수취인불명	인천광역시중구항동7가 58번지 97호
914	인천76가 1799	태양관광(주)	120111	수취인불명	인천광역시중구답동 18-4
915	인천30너 7217	(주)세진관광여행사	120111	이사감	인천광역시중구답동 13번지
916	인천7더 1173	삼원상사(주)	120111	수취인불명	인천광역시중구운서동 1동 379번지
917	인천86가 4723	(주)삼동건설	120111	수취인불명	인천광역시중구운서동 779번지 4호
918	인천83다 6675	(주)그린국제무역	120111	이사감	인천광역시중구항동7가 82번지 7호
919	인천84바 9184	동아물류(주)	110111	이사감	인천광역시중구운서동 2091번지 95호 인천국제공항 자유무역지구.공항물류단지 지6 301호
920	인천85바 1037	동아물류(주)	110111	이사감	인천광역시중구운서동 2091번지 95호 인천국제공항 자유무역지구.공항물류단지 G6 301호
921	인천85바 1038	동아물류(주)	110111	이사감	인천광역시중구운서동 2091번지 95호 인천국제공항 자유무역지구.공항물류단지 지6 301호
922	인천85바 1039	동아물류(주)	110111	이사감	인천광역시중구운서동 2091번지 95호 인천국제공항 자유무역지구.공항물류단지 지6 301호
923	인천84바 1445	동아물류(주)	110111	이사감	인천광역시중구운서동 2091번지 95호 인천국제공항 자유무역지구.공항물류단지 지6 301호
924	인천84바 1444	동아물류(주)	110111	이사감	인천광역시중구운서동 2091번지 95호 인천국제공항 자유무역지구.공항물류단지 지6 301호
925	인천81사 1072	동아물류(주)	110111	이사감	인천광역시중구운서동 2091번지 95호 인천국제공항 자유무역지구.공항물류단지 G6 301호
926	인천81사 1071	동아물류(주)	110111	이사감	인천광역시중구운서동 2091번지 95호 인천국제공항 자유무역지구.공항물류단지 지6 301호
927	인천85바 3123	동아물류(주)	110111	이사감	인천광역시중구운서동 2091번지 95호 인천국제공항 자유무역지구.공항물류단지 지6 301호
928	인천85바 5149	동아물류(주)	110111	이사감	인천광역시중구운서동 2091번지 95호 인천국제공항 자유무역지구.공항물류단지 지6 301호
929	인천3모 1999	금성골재(주)T.884-8156	120111	수취인불명	인천광역시중구항동7가 101번지
930	인천6가 3217	(주)인형관광	120111	주소오류	인천광역시중구내동 187

연번	차량번호	납부자	납부자 번호	반송구분	송달주소
931	인천73다 2766	신공항여객(주)	120111	주소오류	인천광역시중구중산동 1번지 10호
932	인천33도 3355	(주)영진물류	120111	수취인불명	인천광역시중구해안동3가 2번지
933	33무3252	(주)케이엔씨조선	121814	이사감	인천광역시중구중산동 27번지 3호
934	인천80마 4538	이의명	410725	수취인불명	인천광역시중구항동7가 60번지 3통3반
935	05부1845	(주)웰스	105863	폐업 또는 부도	인천광역시중구운서동 2851번지 인천국제공항여객테미널 에어사이드 4층 4520호
936	인천8거 7725	(주)동아고속	120111	수취인불명	인천광역시중구신흥동3가 31-21
937	인천8거 7616	(주)동아고속	120111	수취인불명	인천광역시중구신흥동3가 31-21
938	인천8거 7598	(주)동아고속	120111	수취인불명	인천광역시중구신흥동3가 31-21
939	인천8거 7597	(주)동아고속	120111	수취인불명	인천광역시중구신흥동3가 31-21
940	인천8거 7561	(주)동아고속	120111	수취인불명	인천광역시중구신흥동3가 31-21
941	인천8거 7343	(주)동아고속	120111	수취인불명	인천광역시중구신흥동3가 31-21
942	인천8거 7302	(주)동아고속	120111	수취인불명	인천광역시중구신흥동3가 31-21
943	인천8거 6517	(주)동아고속	120111	수취인불명	인천광역시중구신흥동3가 31-21
944	인천8거 6934	(주)동아고속	120111	수취인불명	인천광역시중구신흥동3가 31-21
945	인천80다 2327	(주)원천상사T.888-6501	120111	우편함방치	인천광역시중구신흥동2가 1번지 20호
946	인천7더 1373	동양건설산업(주)	120111	우편함방치	인천광역시중구중앙동2가 24-1
947	인천7머 9270	동양건설산업(주)	120111	우편함방치	인천광역시중구중앙동2가 24-1
948	인천85바 4710	(주)강산운수	120111	수취인불명	인천광역시중구항동7가 58번지 91호
949	80노8713	이엔아이카고서비스(주)	121814	이사감	인천광역시중구운서동 2091번지 95호 자유무역지역 공항물류단지 비1블럭 디동 208호
950	인천5라 2760	성신관광	121850	수취인불명	인천광역시중구인현동 81-3호
951	인천73다 1671	서현숙	470918	수취인불명	인천광역시남동구만수동 111번지 272호 3통 6반
952	인천80다 2296	송현원	510801	수취인불명	인천광역시중구운북동 933번지 1호 25/5
953	인천70가 4902	송현원	510801	주소오류	인천광역시중구운북동 933번지 1호 25/5
954	인천85바 1177	인천사랑운수(주)	120111	수취인불명	서울특별시구로구오류동 242번지 2호
955	98두9496	(주)유피엘로지스틱	121819	수취인불명	인천광역시중구신흥동3가 60번지 5호 본관 201
956	인천80라 4859	(주)주정산업개발	124611	주소오류	인천광역시중구중산동 135번지 3호
957	인천7머 4893	문창호☎882-7255	340828	수취인불명	인천광역시중구신흥동3가 41번지 17통5반
958	04러6691	최영창	450815	수취인불명	경기도시흥시월곶동 풍림4차아파트 402동 1104호

연번	차량번호	납부자	납부자 번호	반송구분	송달주소
959	인천83다 4733	김태진	520301	수취인불명	인천광역시중구운서동 산 309번지 8호
960	인천5너 8188	안장복T.883-2333	520324	수취인불명	인천광역시중구항동7가 27번지 3통2반
961	인천7더 3807	(주)백운주택	120111	반송함	인천광역시중구운남동 387번지 1호
962	인천70다 5193	(주)화승개발T.751-2000	120111	수취인불명	인천광역시중구운서동 산 71번지 1호
963	인천70나 5507	(주)화승개발T.751-2000	120111	수취인불명	인천광역시중구운서동 산 71번지 1호
964	인천70마 5951	에어포트자동차종합정비 센터(주)	120111	주소오류	인천광역시중구운서동 2172번지 1호
965	인천85바 1178	인천사랑운수(주)	120111	수취인불명	서울특별시구로구오류동 242번지 2호
966	인천85바 1179	인천사랑운수(주)	120111	수취인불명	서울특별시구로구오류동 242번지 2호
967	인천85바 1180	인천사랑운수(주)	120111	수취인불명	서울특별시구로구오류동 242번지 2호
968	인천85바 1181	인천사랑운수(주)	120111	수취인불명	서울특별시구로구오류동 242번지 2호
969	인천85바 1183	인천사랑운수(주)	120111	수취인불명	서울특별시구로구오류동 242번지 2호
970	인천85바 1189	인천사랑운수(주)	120111	수취인불명	서울특별시구로구오류동 242번지 2호
971	인천85바 3845	인천사랑운수(주)	120111	수취인불명	서울특별시구로구오류동 242번지 2호
972	인천85바 2515	인천사랑운수(주)	120111	수취인불명	서울특별시구로구오류동 242번지 2호
973	인천85바 2516	인천사랑운수(주)	120111	수취인불명	서울특별시구로구오류동 242번지 2호
974	인천85바 2514	인천사랑운수(주)	120111	수취인불명	서울특별시구로구오류동 242번지 2호
975	인천80자 5420	인천사랑운수(주)	120111	수취인불명	서울특별시구로구오류동 242번지 2호
976	인천80자 5450	인천사랑운수(주)	120111	수취인불명	서울특별시구로구오류동 242번지 2호
977	인천80자 5452	인천사랑운수(주)	120111	수취인불명	서울특별시구로구오류동 242번지 2호
978	인천80자 5467	인천사랑운수(주)	120111	수취인불명	서울특별시구로구오류동 242번지 2호
979	인천85바 2611	인천사랑운수(주)	120111	수취인불명	서울특별시구로구오류동 242번지 2호
980	인천85바 2617	인천사랑운수(주)	120111	수취인불명	서울특별시구로구오류동 242번지 2호
981	인천85바 2512	인천사랑운수(주)	120111	수취인불명	서울특별시구로구오류동 242번지 2호
982	인천85바 2513	인천사랑운수(주)	120111	수취인불명	서울특별시구로구오류동 242번지 2호
983	인천99아 7308	인천사랑운수(주)	120111	수취인불명	서울특별시구로구오류동 242번지 2호
984	인천85바 8484	인천사랑운수(주)	120111	수취인불명	인천광역시중구항동7가 57번지 13호
985	인천85바 4042	인천사랑운수(주)	120111	수취인불명	서울특별시구로구오류동 242번지 2호
986	인천85바 4062	인천사랑운수(주)	120111	수취인불명	서울특별시구로구오류동 242번지 2호
987	인천85바 4254	인천사랑운수(주)	120111	수취인불명	서울특별시구로구오류동 242번지 2호

연번	차량번호	납부자	납부자 번호	반송구분	송달주소
988	인천85바 4256	인천사랑운수(주)	120111	수취인불명	인천광역시중구항동7가 57번지 13호
989	인천85바 4564	인천사랑운수(주)	120111	수취인불명	인천광역시중구항동7가 57번지 13호
990	인천85바 4568	인천사랑운수(주)	120111	수취인불명	서울특별시구로구오류동 242번지 2호
991	인천85바 4572	인천사랑운수(주)	120111	수취인불명	서울특별시구로구오류동 242번지 2호
992	01루5752	인티내셔널아비에이션서 비스어시	120181	이사감	인천광역시중구운서동 2165번지 5호 인천국제공항화물청사 C 청사동 306호
993	86거2845	(주)가담주택	121819	반송함	인천광역시중구운남동 115번지 1호
994	인천86자 2022	연안냉동물류(주)	124611	수취인불명	인천광역시중구항동7가 60번지 인천수협연쇄점 3층 313호
995	인천31누 5918	(주)대경강건	124611	주소오류	인천광역시중구신흥동3가 66번지
996	인천7모 5976	최취재	360925	수취인불명	인천광역시중구운서동 산 119번지 18호 15통1반
997	인천7나 5650	구본현	460208	이사감	인천광역시중구을왕동 810번지 1/3
998	인천5나 7174	한성살배지(주)	120111	이사감	인천광역시중구북성동1가 98-8
999	인천80고 1272	(주)명지종합목재	120111	수취인불명	인천광역시중구항동7가 30번지 4호
1000	86부4031	(주)명지종합목재	120111	이사감	인천광역시중구항동7가 30번지 4호
1001	인천85바 2496	인천사랑운수(주)	120111	수취인불명	서울특별시구로구오류동 242번지 2호
1002	인천85바 3285	인천사랑운수(주)	120111	수취인불명	서울특별시구로구오류동 242번지 2호
1003	인천85바 3286	인천사랑운수(주)	120111	수취인불명	서울특별시구로구오류동 242번지 2호
1004	인천85바 3832	인천사랑운수(주)	120111	수취인불명	서울특별시구로구오류동 242번지 2호
1005	인천85바 3847	인천사랑운수(주)	120111	수취인불명	서울특별시구로구오류동 242번지 2호
1006	인천80자 5420	인천사랑운수(주)	120111	수취인불명	서울특별시구로구오류동 242번지 2호
1007	인천80자 5454	인천사랑운수(주)	120111	수취인불명	서울특별시구로구오류동 242번지 2호
1008	인천80자 5475	인천사랑운수(주)	120111	수취인불명	서울특별시구로구오류동 242번지 2호
1009	인천85바 1104	인천사랑운수(주)	120111	수취인불명	서울특별시구로구오류동 242번지 2호
1010	인천85바 1111	인천사랑운수(주)	120111	수취인불명	서울특별시구로구오류동 242번지 2호
1011	인천85바 1167	인천사랑운수(주)	120111	수취인불명	서울특별시구로구오류동 242번지 2호
1012	인천86아 7009	인천사랑운수(주)	120111	수취인불명	서울특별시구로구오류동 242번지 2호
1013	인천86아 7055	인천사랑운수(주)	120111	수취인불명	서울특별시구로구오류동 242번지 2호
1014	인천5라 3224	대인전업(합자)	121810	우편함방치	인천광역시중구관동3가 4-1
1015	인천86자 1656	에스로지스틱스(주)	124611	이사감	인천광역시중구운서동 2851번지 대한항공화물터미널 A-101
1016	인천86자 1647	에스로지스틱스(주)	124611	이사감	인천광역시중구운서동 2851번지 대한항공화물터미널 A-101
1017	인천70너 2294	(주)국제조형산업	110111	수취인불명	인천광역시중구운서동 2852번지

연번	차량번호	납부자	납부자 번호	반송구분	송달주소
1018	인천94바 5664	(주)엘케이로지스틱	121818	수취인불명	인천광역시중구항동7가 58번지 91호 길성빌딩4층
1019	인천94바 5668	(주)엘케이로지스틱	121818	이사감	인천광역시중구항동7가 58번지 91호 길성빌딩4층
1020	인천94바 5700	(주)엘케이로지스틱	121818	수취인불명	인천광역시중구항동7가 58번지 91호 길성빌딩4층
1021	인천94바 5706	(주)엘케이로지스틱	121818	수취인불명	인천광역시중구항동7가 58번지 91호 길성빌딩4층
1022	인천94바 5724	(주)엘케이로지스틱	121818	수취인불명	인천광역시중구항동7가 58번지 91호 길성빌딩4층
1023	인천94바 5732	(주)엘케이로지스틱	121818	수취인불명	인천광역시중구항동7가 58번지 91호 길성빌딩4층
1024	인천94바 5734	(주)엘케이로지스틱	121818	수취인불명	인천광역시중구항동7가 58번지 91호 길성빌딩4층
1025	인천94바 5743	(주)엘케이로지스틱	121818	이사감	인천광역시중구항동7가 58번지 91호 길성빌딩4층
1026	인천94바 5750	(주)엘케이로지스틱	121818	수취인불명	인천광역시중구항동7가 58번지 91호 길성빌딩4층
1027	86거2002	청풍양식영어조합법인	206071	수취인불명	인천광역시중구항동7가 85번지 15호
1028	86거2039	청풍양식영어조합법인	206071	수취인불명	인천광역시중구항동7가 85번지 15호
1029	86부2569	청풍양식영어조합법인	206071	수취인불명	인천광역시중구항동7가 85번지 15호
1030	인천32너 1262	박석봉	441111	수취인불명	인천광역시중구신흥동1가 8번지 2/1
1031	30다6315	(주)다해인터내셔널	120111	수취인불명	인천광역시중구북성동1가 98번지 565호
1032	인천98바 8302	한맥종합운수(주)	120111	수취인불명	인천광역시중구항동7가 113번지
1033	인천98바 8307	한맥종합운수	120111	수취인불명	인천광역시중구항동7가 113번지
1034	인천32거 7781	선양해운(주)	120111	우편함방치	인천광역시중구신흥동2가 54번지 7호
1035	인천99아 7200	인천사랑운수(주)	120111	수취인불명	서울특별시구로구오류동 242번지 2호
1036	인천7거 4499	오일남	271126	수취인불명	인천광역시중구북성동2가 9번지 7통5반
1037	인천5거 4134	강수용	450521	주소오류	인천광역시중구항동7가 73번지 8호 1통1반
1038	인천73다 3238	김행자	490825	수취인불명	인천광역시중구중산동 1854번지 7/2
1039	인천82다 7230	김행자	490825	수취인불명	인천광역시중구중산동 1854번지 7/2
1040	인천73노 2607	(주)명가목재상사	120111	수취인불명	인천광역시중구항동7가 70번지 44호
1041	인천30루 9424	세문중기(주)	120111	수취인불명	인천광역시중구항동7가 라이프상가 2/308
1042	인천80너 4705	(주)양상블	120111	우편함방치	인천광역시중구신흥동2가 54번지 7호 재향군인회관 1층
1043	인천81다 4719	(주)멜로우	120111	이사감	인천광역시중구북성동1가 6번지 81호
1044	인천70가 7582	(주)공항자동차	120111	반송함	인천광역시중구운남동 892번지 1호
1045	80구3925	(주)인천델몬트	120111	이사감	인천광역시중구신흥동3가 13번지
1046	인천86아 7001	인천사랑운수(주)	120111	수취인불명	서울특별시구로구오류동 242번지 2호
1047	인천86아 7003	인천사랑운수(주)	120111	수취인불명	서울특별시구로구오류동 242번지 2호
1048	인천86아 7051	인천사랑운수(주)	120111	수취인불명	서울특별시구로구오류동 242번지 2호

연번	차량번호	납부자	납부자 번호	반송구분	송달주소
1049	인천85바 8471	인천사랑운수(주)	120111	수취인불명	서울특별시구로구오류동 242번지 2호
1050	인천85바 8472	인천사랑운수(주)	120111	수취인불명	서울특별시구로구오류동 242번지 2호
1051	인천85바 8475	인천사랑운수(주)	120111	수취인불명	서울특별시구로구오류동 242번지 2호
1052	인천85바 8478	인천사랑운수(주)	120111	수취인불명	서울특별시구로구오류동 242번지 2호
1053	인천85바 8485	인천사랑운수(주)	120111	수취인불명	서울특별시구로구오류동 242번지 2호
1054	인천85바 4053	인천사랑운수(주)	120111	수취인불명	서울특별시구로구오류동 242번지 2호
1055	인천85바 4237	인천사랑운수(주)	120111	수취인불명	서울특별시구로구오류동 242번지 2호
1056	인천85바 4238	인천사랑운수(주)	120111	수취인불명	서울특별시구로구오류동 242번지 2호
1057	인천85바 4239	인천사랑운수(주)	120111	수취인불명	서울특별시구로구오류동 242번지 2호
1058	인천85바 4241	인천사랑운수(주)	120111	수취인불명	서울특별시구로구오류동 242번지 2호
1059	인천85바 4250	인천사랑운수(주)	120111	수취인불명	서울특별시구로구오류동 242번지 2호
1060	인천85바 4251	인천사랑운수(주)	120111	수취인불명	서울특별시구로구오류동 242번지 2호
1061	인천85바 4528	인천사랑운수(주)	120111	수취인불명	서울특별시구로구오류동 242번지 2호
1062	인천85바 4536	인천사랑운수(주)	120111	수취인불명	서울특별시구로구오류동 242번지 2호
1063	인천85바 4542	인천사랑운수(주)	120111	수취인불명	서울특별시구로구오류동 242번지 2호
1064	인천85바 4547	인천사랑운수(주)	120111	수취인불명	서울특별시구로구오류동 242번지 2호
1065	인천85바 4549	인천사랑운수(주)	120111	수취인불명	서울특별시구로구오류동 242번지 2호
1066	인천85바 4551	인천사랑운수(주)	120111	수취인불명	서울특별시구로구오류동 242번지 2호
1067	인천85바 4552	인천사랑운수(주)	120111	수취인불명	서울특별시구로구오류동 242번지 2호
1068	인천85바 4556	인천사랑운수(주)	120111	수취인불명	서울특별시구로구오류동 242번지 2호
1069	인천85바 4566	인천사랑운수(주)	120111	수취인불명	서울특별시구로구오류동 242번지 2호
1070	인천85바 4570	인천사랑운수(주)	120111	수취인불명	서울특별시구로구오류동 242번지 2호
1071	인천85바 3210	인천사랑운수(주)	120111	수취인불명	서울특별시구로구오류동 242번지 2호
1072	인천85바 3303	인천사랑운수(주)	120111	수취인불명	서울특별시구로구오류동 242번지 2호
1073	인천85바 1103	인천사랑운수(주)	120111	수취인불명	서울특별시구로구오류동 242번지 2호
1074	인천85바 1110	인천사랑운수(주)	120111	수취인불명	서울특별시구로구오류동 242번지 2호
1075	인천85바 1120	인천사랑운수(주)	120111	수취인불명	서울특별시구로구오류동 242번지 2호
1076	인천85바 1163	인천사랑운수(주)	120111	수취인불명	서울특별시구로구오류동 242번지 2호
1077	인천85바 1164	인천사랑운수(주)	120111	수취인불명	서울특별시구로구오류동 242번지 2호

연번	차량번호	납부자	납부자 번호	반송구분	송달주소
1078	인천85바 1171	인천사랑운수(주)	120111	수취인불명	서울특별시구로구오류동 242번지 2호
1079	인천85바 1172	인천사랑운수(주)	120111	수취인불명	서울특별시구로구오류동 242번지 2호
1080	인천85바 1175	인천사랑운수(주)	120111	수취인불명	서울특별시구로구오류동 242번지 2호
1081	인천85바 1176	인천사랑운수(주)	120111	수취인불명	서울특별시구로구오류동 242번지 2호
1082	28러2725	(주)인천공항창고	110111	수취인불명	인천광역시중구운서동 304번지 7호
1083	인천80더 2323	(주)대산자원	120111	주소오류	인천광역시중구중산동 189번지 54호
1084	80다4261	(주)이글종합물류	120111	주소오류	인천광역시중구운서동 2091번지 95호 자유무역지역 공항물류단지 비1블럭
1085	86무9497	(주)이글종합물류	120111	주소오류	인천광역시중구운서동 2091번지 95호 자유무역지역 공항물류단지 비1블럭
1086	86수4208	(주)이글종합물류	120111	주소오류	인천광역시중구운서동 2091번지 95호 자유무역지역공항물류단지B1블럭
1087	인천80머 9327	일산해운물류(주)	121817	우편함방치	인천광역시중구신흥동2가 54번지 7호
1088	인천80거 2059	경인수산물판매업협동조합	124140	주소오류	인천광역시중구항동7가 27번지
1089	86거2316	이송배	430217	우편함방치	인천광역시중구운남동 816번지 18/5
1090	인천81마 3269	김금자	430602	수취인불명	인천광역시남구문학동 385번지 6호
1091	82무5112	한국공항(주)	110111	주소오류	인천광역시중구운서동 2165번지 5호
1092	86러5956	승보종합건설(주)	110111	반송함	인천광역시중구운남동 1301번지 7호
1093	34모7203	승보종합건설(주)	110111	반송함	인천광역시중구운남동 1301번지 7호
1094	인천7도 2318	(주)타임사무기T.763-4511	120111	수취인불명	인천광역시중구담동 17번지 2호
1095	인천5더 2993	(주)현진기업☎772-2381	120111	이사감	인천광역시중구북성동1가 98번지
1096	인천7노 1406	(주)신정공사T.883-9400	120111	수취인불명	인천광역시중구항동7가 58번지 22호
1097	인천86가 2643	경인조선공업(주)☎764-1222	120111	이사감	인천광역시중구중산동 27번지 3호
1098	인천85바 2321	지오피(주)	120111	이사감	인천광역시중구운서동 2851번지 20호 운송대리점건물 에이동 205호
1099	86노1748	지오피(주)	120111	이사감	인천광역시중구운서동 2851번지 20호 운송대리점건물 에이동 205호
1100	인천81사 9332	지오피(주)	120111	이사감	인천광역시중구운서동 2851번지 20호 운송대리점건물 에이동 205호
1101	인천80자 5827	지오피(주)	120111	이사감	인천광역시중구운서동 2851번지 20호 운송대리점건물 에이동 205호
1102	인천81사 1081	지오피(주)	120111	이사감	인천광역시중구운서동 2851번지 20호 운송대리점건물 에이동 205호
1103	인천81사 1070	지오피(주)	120111	이사감	인천광역시중구운서동 2851번지 20호 운송대리점건물 에이동 205호
1104	인천80자 5827	지오피(주)	120111	이사감	인천광역시중구운서동 2851번지 20호 운송대리점건물 에이동 205호
1105	인천80자 5826	지오피(주)	120111	이사감	인천광역시중구운서동 2851번지 20호 운송대리점건물 에이동 205호
1106	86소6924	(주)제이제이로지스틱스	120111	주소오류	인천광역시중구운서동 2165번지 160호 인천공항화물터미널 B
1107	87너2083	(주)천광물류	120111	수취인불명	인천광역시중구신흥동3가 41번지
1108	87너2099	(주)천광물류	120111	수취인불명	인천광역시중구신흥동3가 41번지
1109	15도3581	청우관세사법인	124171	이사감	인천광역시중구운서동 2165번지 160호 인천국제공항화물터미널운송대리점109

연번	차량번호	납부자	납부자 번호	반송구분	송달주소
1110	인천80다 6344	이문자T.761-1767	430619	반송함	인천광역시중구운남동 1318번지 1호 10/3
1111	86거9243	(주)효원환경개발	120111	주소오류	인천광역시중구신흥동3가 66번지
1112	인천80너 9163	(주)효원환경개발	120111	주소오류	인천광역시중구신흥동3가 66번지
1113	86거1992	(주)효원환경개발	120111	주소오류	인천광역시중구신흥동3가 66번지
1114	인천7라 3839	(주)효원환경개발	120111	주소오류	인천광역시중구신흥동3가 66번지
1115	03거7221	하니웰에어포트시스템즈 게엠베하	120111	이사감	인천광역시중구운서동 2172번지 1호 신불2단지
1116	91도5275	에쓰에쓰로지스틱스(주)	120111	이사감	인천광역시중구운서동 2091번지 95호 공항물류단지자유무역지역 AMBF1-4
1117	인천86자 5903	백상종합물류(주)	124411	이사감	인천광역시중구운서동 2165번지 160호 인천국제공항화물터미널 B-323
1118	인천86자 5907	백상종합물류(주)	124411	이사감	인천광역시중구운서동 2165번지 160호 인천국제공항화물터미널 B-323
1119	인천5더 1302	(주)인하건영T.888-2466	120111	수취인불명	인천광역시중구신흥동3가 65번지 4호
1120	25조6978	(주)유창상운	120111	수취인불명	인천광역시중구운서동 378번지
1121	인천81나 6947	(주)에이프러스	120111	수취인불명	인천광역시중구송월동2가 1번지
1122	인천70다 2086	(주)에이프러스	120111	수취인불명	인천광역시중구송월동2가 1번지
1123	인천7모 8027	청주식품(주)	120111	우편함방치	인천광역시중구신흥동2가 54번지 7호 302호
1124	인천80러 8518	신영개발(주)	120111	주소오류	인천광역시중구중산동 3번지
1125	인천95바 5615	주식회사엘케이로지스틱	120111	수취인불명	인천광역시중구항동7가 58번지 91호 길성빌딩4층
1126	99거1598	그루종합물류(주)	120111	수취인불명	인천광역시중구신흥동3가 47번지 1호 만남의광장 201
1127	인천98자 4284	(주)이레종합물류	120111	우편함방치	인천광역시중구중앙동1가 2번지 401호
1128	86거1739	컨테이너테크닉큐서비스 (주)	124611	수취인불명	인천광역시중구항동7가 39번지 4호
1129	인천80다 8387	(주)골드드래곤T.446-60 60	120111	수취인불명	인천광역시중구항동7가 60번지
1130	인천80머 5673	(주)송아에너지	120111	수취인불명	인천광역시중구항동7가 113번지
1131	81머3221	(주)나래에프디에스	120111	이사감	인천광역시중구항동7가 85번지 72호 인천항국제1여객터미널 지하1층
1132	81머3208	(주)나래에프디에스	120111	수취인불명	인천광역시중구항동7가 85번지 72호 인천항국제1여객터미널 지하1층
1133	인천94바 5755	(주)엘케이로지스틱	121818	수취인불명	인천광역시중구항동7가 58번지 91호 길성빌딩4층
1134	인천94바 5756	(주)엘케이로지스틱	121818	수취인불명	인천광역시중구항동7가 58번지 91호 길성빌딩4층
1135	인천95바 5631	(주)엘케이로지스틱	121818	이사감	인천광역시중구항동7가 58번지 91호 길성빌딩4층
1136	인천95바 5635	(주)엘케이로지스틱	121818	수취인불명	인천광역시중구항동7가 58번지 91호 길성빌딩4층
1137	인천94바 5632	(주)엘케이로지스틱	121818	수취인불명	인천광역시중구항동7가 58번지 91호 길성빌딩4층
1138	인천94바 5652	(주)엘케이로지스틱	121818	수취인불명	인천광역시중구항동7가 58번지 91호 길성빌딩4층
1139	인천94바 5654	(주)엘케이로지스틱	121818	수취인불명	인천광역시중구항동7가 58번지 91호 길성빌딩4층

연번	차량번호	납부자	납부자 번호	반송구분	송달주소
1140	인천94바 5657	(주)엘케이로지스틱	121818	수취인불명	인천광역시중구항동7가 58번지 91호 길성빌딩4층
1141	인천95바 5639	(주)엘케이로지스틱	121818	이사감	인천광역시중구항동7가 58번지 91호 길성빌딩4층
1142	인천95바 5643	(주)엘케이로지스틱	121818	수취인불명	인천광역시중구항동7가 58번지 91호 길성빌딩4층
1143	인천95바 5649	(주)엘케이로지스틱	121818	이사감	인천광역시중구항동7가 58번지 91호 길성빌딩4층
1144	인천95바 5650	(주)엘케이로지스틱	121818	수취인불명	인천광역시중구항동7가 58번지 91호 길성빌딩4층
1145	인천94바 5663	(주)엘케이로지스틱	121818	수취인불명	인천광역시중구항동7가 58번지 91호 길성빌딩4층
1146	00610001	박갑득	380913	주소오류	서울특별시강북구4.19로25길42,나동302층(수유 동)
1147	00380001	정지호,정옥희	580211	이사감	인천광역시중구선녀바위로47-1,(올왕동)
1148	02420001	김도영	650120	미거주	인천광역시중구신도시북로68,623동507호(운서 동,풍림아이원아파트)
1149	00600001	김남수	450707	수취인불명	인천광역시중구우현로20,(신생동)
1150	04230001	이덕규외2인	460509	주소오류	인천광역시중구답동 40, (답동, [소문난24시해장국 외])
1151	00700001	이용호	620507	수취인불명	인천광역시중구마장포로53번길44,(중산동)
1152	03840001	오시경	680527	주소오류	인천광역시중구신포로27번길57,(관동1가)
1153	01100001	이명자	590925	이사감	인천광역시중구연안부두로11번길3-1,(항동7가)
1154	00130001	안승일	331112	이사감	인천광역시중구우현로67번길37,(내동)
1155	03330001	김선주	390915	반송함	인천광역시중구운중로14번길13,307호(운남동)
1156	00060001	국토해양부	138830	수취인불명	인천광역시중구제물랑로335번길39,(북성동1가)
1157	01390001	심면식	570521	미거주	인천광역시남동구북개서로89번길29,403호(구월 동,남경빌라)
1158	03280001	장세양	470726	우편함방치	경기도용인시수지구상현로101,114동303호(상현 동,상현마을수지센트럴아파트)
1159	00140001	장동자	350105	미거주	경기도가평군가평읍경반안로237-14
1160	00330001	이정열	680125	우편함방치	충청남도천안시서북구성거읍성거길216
1161	00660002	최종환	571117	주소오류	인천광역시남구도화동 1-39, 501호 (도화동, 우진5차아파트)
1162	01590001	김순라	510718	이사감	인천광역시중구내동 83번지 5호 4통 4반 신포스카타워 1103호
1163	04560001	지에스칼텍스(주)	110111	수취인불명	인천광역시중구신포동3가 33번지 35호
1164	04580001	차재완	590110	이사감	인천광역시중구내동 209번지 23호 본가왕해물찜
1165	02130006	방명숙	680906	주소오류	인천광역시중구운서동 2791번지 2호
1166	01310001	학교법인 봉덕학원	114931	수취인불명	인천광역시중구항동7가 7가 항동7가 27-3
1167	00770001	국 재정경제부	1111	수취인불명	인천광역시중구선린동 57번지 3호
1168	00670001	기호일보	120111	수취인불명	인천광역시중구선린동 3호 청화원
1169	00120001	(주)한동	120111	이사감	인천광역시중구북성동1가 98번지 10호 성일종합회센터
1170	00390001	대양종합건설	120111	수취인불명	인천광역시남동구간석동 209번지 1호 대양빌딩7층
1171	00850001	이희진	520408	우편함방치	경기도안산시상록구월곡동 447번지 20통 3반 한양아파트 1동 809호
1172	00730001	조종임	481224	우편함방치	인천광역시중구신포동2가 50번지 10호 누리타워6층 대성제넥스학원
1173	00520001	안은경	570906	이사감	인천광역시중구을왕동 810번지 103호
1174	00740001	채승은외	590519	우편함방치	인천광역시중구신포동2가 37번지 19호 위니아딤채
1175	04650001	여성수	740523	수취인불명	인천광역시중구선화동 36번지 4호

연번	차량번호	납부자	납부자 번호	반송구분	송달주소
1176	00340001	이태평	511103	수취인불명	인천광역시중구도원동 12번지 11호
1177	00470001	안준희외2	720618	주소오류	서울특별시영등포구여의도동 47번지 34통 4반 한성아파트 B동 809호
1178	03160001	김월선	580921	우편함방치	인천광역시중구운남동 498번지 1호
1179	03250001	김정복	580606	반송함	인천광역시중구운남동 412번지
1180	01660001	원중수외	580104	수취인불명	인천광역시중구운서동 946번지 30호 18통3반 402호 산하건설
1181	01660001	이정림	550223	주소오류	경기도파주시교하동 89번지 13호 전원주택 27호 (산남리)
1182	04240001	김우엽외2	490923	주소오류	서울특별시금천구시흥동 1013번지 벽산아파트 909동 1202호
1183	04380001	김야망	460208	수취인불명	경기도김포시월곶면성동리163번지10호13통
1184	03600001	박오규	431025	수취인불명	인천광역시중구인현동 20번지 15호 파워인터넷
1185	03710001	이영희	580205	우편함방치	인천광역시중구관동3가 1번지 12호
1186	00110008	짚터푸드빌(주)	560120	수취인불명	인천광역시연수구동춘동 801번지 8호 5 통 2 반 201 호
1187	04060001	나근철	550202	수취인불명	인천광역시중구중앙동4가 2번지 34호 돌부삼겹살
1188	00020001	보성해운	401118	이사감	인천광역시중구북성동1가 98번지 227호 우진연립 나동 103
1189	02330001	화림개발(주)	120111	미거주	서울특별시서초구방배동 851번지 6호 태창빌딩 307호 화림개발(주)
1190	03290001	심영자외1	450106	이사감	인천광역시중구향동1가 3번지 삼진로프
1191	03850001	(주)삼화고속	110111	이사감	서울특별시서초구잠원동 76번지 4호 우진빌딩 9층 삼화고속
1192	02820001	주)케이더블유이코리아	110111	이사감	서울특별시마포구합정동 395번지 3호
1193	00310001	(주)휠라선	120111	수취인불명	인천광역시중구중앙동4가 2번지
1194	00320001	이미경	580416	우편함방치	경기도수원시권선구권선동 1267번지 9통 2반 벽산한성아파트 809동 502호

인천광역시중구공고 제2012-922호

## 공 시 송 달 공 고

개발이익환수에 관한 법률 제21조의 규정에 의거 개발부담금 체납에 따른 납부 독촉 및 공매예고 통지를 주민등록주소지에 발송하였으나 이사감의 사유로 송달이 불가능하여 행정절차법 제14조 제4항의 규정에 의거 아래와 같이 공고합니다.

2012. 10. 18.

## 인 천 광 역 시 중 구 청 장

1. 공 고 명 : 개발부담금 체납에 따른 납부 독촉
2. 공고기간 : 2012년 10월 18일 ~ 2012년 11월 01일(15일간)
3. 공고방법 : 전국 시·군 구청 게시판
4. 공고내용
  - 가. 목 적 : 개발부담금 납부독촉 및 공매예고
  - 나. 납부의무자 및 납부독촉액등

납 부 의 무 자			사 업 명	본세	가산금
성 명	주민등록 번호	주 소			
홍수민	600730 -*****	인천 중구 왕산로 59(을왕동)	지목변경 수반사업	67,780,990	체납 첫달 체납액의 3% 증가산금 월 1.2%(60개월)
		대상토지			
		인천 중구 남북동 941			

5. 개발부담금과 가산금을 납부하지 아니하면 완납일 까지 월1.2%의 증가산금이 가산됨을 알려드리며 일정기간 경과 후 『국세징수법』의 체납처분의 예에 따라 귀하의 압류된 재산이 공매(의뢰) 처리됨을 알려드립니다.
- 기타 자세한 사항은 인천광역시 중구청 민원지적과 개발부담금 담당자(현주선) [☎032-760-7305]으로 문의하여 주시기 바랍니다.

인천광역시중구공고 제2012-924호

**담배소매업 폐업신고에 따른 지정신청 공고**

1. 담배사업법 제22조의2제1항 규정에 의하여 처리된 담배소매업 폐업 사항에 대하여 같은 법 시행규칙 제7조의2 규정에 의거 아래와 같이 공고합니다.

상호	소재지	판매구분	폐업일자
코코미니슈퍼	중구 북성동1가 98- 523	제7조의3제1항	2012. 10. 18.

2. 이에 따른 인근지역의 담배소매업 지정신청에 대하여 담배사업법 제16조제1항 및 같은 법 시행규칙 제7조제8항,제9항,제10항의 규정에 의거 7일 이상의 기간을 정하여 신청서를 접수한 후, 현장조사를 실시하여 적합한 영업소에 한하여 신청인이 다수일 경우 추첨의 방법으로 지정할 예정이오니 희망자께서는 아래 기간 내에 신청하시기 바랍니다.

가. 접수기간 : 2012. 10. 19 ~ 2012. 10. 26

나. 접수 및 문의처: 중구청 경제지원과(☎ 032-760-7363)

다. 접수서류

- (1) 소매업지정신청서 1부.
  - (2) 사업자등록증 사본 1부.
  - (3) 점포<적법하게 건축된 것을 말한다>의 사용에 관한 권리를 증명하는 서류 1부.
  - (4) 우선 지정 자격증명서류 각 1부.
    - 장애인(장애인증명서 : 동주민센터 발급)
    - 국가유공자(국가유공자 확인원 : 보훈청 발급)
- ※ 본인 및 동일 주민등록등본상의 직계존비속 및 배우자 포함.

라. 참고사항

- (1) 신청자가 다수인 경우에는 추첨의 방법으로 결정
- (2) 신청자 중 국가유공자나 장애인이 있을 경우 우선지정
- (3) 우선지정자가 2인 이상의 경우 추첨의 방법으로 결정

2012. 10. 18.

**인 천 광 역 시 중 구 청 장**

인천광역시중구보건소공고 제2012-33호

## 의료기사 등에 관한 법률 위반에 따른 처분 사전 통지 공시송달 공고

의료기사 등에 관한 법률 제13조 (폐업 등의 신고)를 위반하여 폐업신고를 하지 않고 시설물이 멸실된 아래 업소에 대하여 행정절차법 제21조 및 의료기사 등에 관한 법률 제23조 (시정명령) 규정에 의거 처분 사전 통지하였으나, 통상적인 방법으로 송달이 불가하여 행정절차법 제14조 제4항 규정에 의거 다음과 같이 공시송달(공고)합니다.

2012년. 10. 17.

### 인천광역시 중구보건소장

1. 제 목 : 의료기사 등에 관한 법률 위반에 따른 처분 사전 통지
2. 공고기간 : 2012. 10. 17. ~ 11. 3 (18일간)
3. 공시송달 대상자 및 내용 :

업 종	업소명	소 재 지	대표자	위반사항	처분하고자 하는 내용
안경업소	인하대병원 안경	인천광역시 중구 신흥동 3가 인하대병원 지하1층	박승순	무단폐업 및 시설물 멸실	시정명령

4. 근거법규 : 의료기사 등에 관한 법률 제13조, 제23조
5. 의견제출
  - 제출기한 : 2012. 11. 3 까지
  - 제출기관 : 인천광역시 중구보건소 건강증진과 예방의약팀
6. 유의사항
 

위 공고기간까지 인천광역시 중구보건소 건강증진과 예방의약팀으로 의견을 제출하여 주시고, 만일 의견을 제출하지 않을 시에는 의견이 없는 것으로 간주하여 행정처분(시정명령)됨을 알려드립니다.
7. 문의처 : 인천광역시 중구보건소 건강증진과 예방의약팀  
(☎032-760-6041)