

인천광역시 중구

구보는 공문서로서 효력을 갖는다.

선 결	기 관 의 장

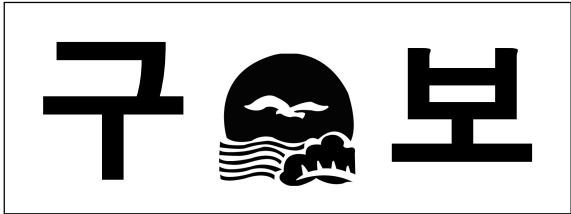

제 587 호

2013년 5월 6일 월요일

차 례

고 시

- 인천광역시중구고시 제2013-34호 (2013년 1월 1일 기준 개별주택가격결정고시) 3
- 인천광역시중구고시 제2013-36호 (도로명주소 부여고시) 4
- 인천광역시중구고시 제2013-37호 (도로명주소 변경고시) 5
- 인천광역시중구고시 제2013-38호 (인천도시계획시설(도로:소1-3호선) 실시계획인가
고시) 6
- 인천광역시중구고시 제2013-40호 (도로명주소 폐지 고시) 20
- 인천광역시중구고시 제2013-41호 (도로명주소 변경 고시) 21

공 고

- 인천광역시중구공고 제2013-402호 (고욤나무골 재해위험지 복구공사 입찰) 22
- 인천광역시중구공고 제2013-403호 (담배소매인 폐업처리에 따른 소매인 지정신청
공고) 26
- 인천광역시중구공고 제2013-405호 (건축물대장 직권말소 예고 공시송달 공고) 27
- 인천광역시중구공고 제2013-406호 (2013년 침적쓰레기 수거처리사업 시행 공고)
..... 30
- 인천광역시중구공고 제2013-408호 (부의안전 공고) 32
- 인천광역시중구공고 제2013-412호 (담배소매인 영업정지 공고) 33
- 인천광역시중구공고 제2013-414호 (자동차 의무보험 가입촉구서 등 공시송달 공고)
..... 34
- 인천광역시중구공고 제2013-415호 (2013년 중구 방범용 CCTV 설치(2차) 행정예고)
..... 54
- 인천광역시중구공고 제2013-417호 (도로점용료(차량출입시설) 고지서 반송에 따른
공시송달 공고) 58

회 람								
--------	--	--	--	--	--	--	--	--

발행 : 인천광역시 중구 편집 : 홍보체육진흥실

인천광역시중구고시 제2013-34호

2013년 1월 1일 기준 개별주택가격 결정·공시

부동산가격공시 및 감정평가에 관한 법률 제16조 제2항 및 같은법 시행령 제35조 규정에 따라 2013년 1월 1일 기준 개별주택가격을 다음과 같이 결정·공시합니다.

2013년 5월 6일

인 천 광 역 시 중 구 청 장

I. 2013년 개별주택가격 결정·공시

1. 기 준 일 : 2013. 1. 1.
2. 대 상 : 인천광역시 중구 중앙동1가 3-1번지 외 6,380호
3. 공시사항 : 개별주택의 지번, 면적, 개별주택가격 등
4. 열람장소 : 인터넷(인천광역시 전자납부고지 시스템 <http://etax.incheon.go.kr>)
또는 중구 세무과, 영종출장소 세무팀, 용유출장소 세무팀, 각동 주민센터

II. 개별주택가격에 대한 이의신청

1. 신청기간 : 2013. 4. 30 ~ 5. 29.
2. 신 청 인 : 주택소유자 또는 법률상 이해관계인
3. 신청방법 : 이의신청서를 인터넷(인천광역시 전자납부고지 시스템 <http://etax.incheon.go.kr>) 또는 중구 세무과, 영종출장소 세무팀, 용유출장소 세무팀, 각동 주민센터에 제출
4. 결과통지 : 신청기간 만료일부터 30일 이내에 이의신청을 심사하여 그 결과를 신청인에게 서면으로 개별 통지

인천광역시중구고시 제2013-36호

도로명주소 부여 고시

도로명주소법 제18조제2항 및 같은법 시행령 제24조제1항에 따라 건물 등에 부여한 도로명주소를 다음과 같이 고시합니다.

2013. 05. 06.

인 천 광 역 시 중 구 청 장

○ 도로명주소 : 인천광역시 중구 축항대로212번길 48

종전주소 (지번주소)	도로명주소	도로명주소 부여사유	도 로 명 고 시 일	도 로 명 부 여 사 유
인천광역시 중구 항동7가 93-13	인천광역시 중구 축항대로212번길 48 (항동7가)	신축	2009.10.01	축항대로 시작지점에서부터 약 2,120m 지점에서 오른쪽으로 분기되는 도로

※ 고시내용 및 기타 자세한 사항은 인천광역시 중구청 지적과(☎032)760-7825~9)에 문의 또는 도로명주소 안내 홈페이지(www.juso.go.kr)에서 열람하시기 바랍니다.

○ 도로명주소 사용 및 공부상 주소전환

- 도로명주소는 2013.04.26 고시 후 도로명주소법 제19조제1항에 의거 공법관계에 있어서 주소로 사용되며, 현행 지번주소는 2013. 12. 31.까지 도로명주소와 함께 사용할 수 있습니다.
- 공공기관에서 비치·관리하고 있는 각종 공부상 주소(소재지)는 해당기관에서 도로명주소로 변경합니다.

○ 도로명주소 변경 등

- 도로명 또는 건물번호의 변경은 도로명주소법 시행령 제7조의3 및 제9조에서 정한 절차에 따라 신청할 수 있습니다.
- 도로명은 도로명주소법 시행령 제7조제7항에 의거 당해 도로명이 고시된 날부터 3년이 지난 후에 변경할 수 있습니다.

○ 참고사항

- 공동주택의 경우 종전주소의 공동주택명, 동·호와 도로명주소의 상세주소는 공법관계의 각종 공부상 기재된 주소로 한다.

인천광역시중구고시 제2013-37호

도로명주소 변경 고시

도로명주소법 제18조제2항 및 같은법 시행령 제23조제4항에 따라 건물 등에 부여 변경한 도로명주소를 다음과 같이 고시합니다.

2013. 05. 06.

인 천 광 역 시 중 구 청 장

○ 도로명주소 : 인천광역시 중구 자유공원서로45번길 33외 1건

지번주소	종전 도로명주소	변경 도로명주소	도로명주소 변경 사유	도로명 고시일	도 로 명 부 여 사 유
인천광역시 중구 송월동3가 14-4	인천광역시 중구 자유공원서로37번길 33 (송월동3가,우진빌라)	인천광역시 중구 자유공원서로45 번길 33 (송월동3가, 우진빌라)	도로명오류 입력	2009. 10.01	자유공원서로 시작지점에서부터 약 450m 지점에서 왼쪽으로 분기되는 도로
인천광역시 중구 을왕동 179-241	인천광역시 중구 마시란로 352 (을왕동)	인천광역시 중구 마시란로 350 (을왕동)	건물군 분할에 의한 건물번호 변경	2009. 02.24	지형이 말 안장처럼 생겼다하여 붙여진 자연지명 반영

※ 고시내용 및 기타 자세한 사항은 인천광역시 중구청 지적과 새주소관리팀
(☎032)760-7825~9)에 문의 또는 도로명주소 안내 홈페이지(www.juso.go.kr)에서
열람하시기 바랍니다.

○ 도로명주소 사용 및 공부상 주소전환

- 도로명주소는 2013.04.26. 고시 후 도로명주소법 제19조제1항에 의거 공법관계에
있어서 주소로 사용되며, 현행 지번주소는 2013. 12. 31.까지 도로명주소와 함께
사용할 수 있습니다.
- 공공기관에서 비치·관리하고 있는 각종 공부상 주소(소재지)는 해당기관에서 도로
명주소로 변경합니다.

○ 도로명주소 변경 등

- 도로명 또는 건물번호의 변경은 도로명주소법 시행령 제7조의3 및 제9조에서 정한
절차에 따라 신청할 수 있습니다.
- 도로명은 도로명주소법 시행령 제7조제7항에 의거 당해 도로명이 고시된 날부터 3
년이 지난 후에 변경할 수 있습니다.

○ 참고사항

- 공동주택의 경우 종전주소의 공동주택명, 동·호와 도로명주소의 상세주소는 공법관
계의 각종 공부상 기재된 주소로 한다.

인천광역시중구고시 제2013-38호

인천도시계획시설(사업명 : 영종미개발지역 소1-3호선 도로개설공사) 실시계획인가 고시(안)

인천도시계획시설【사업명 : 영종미개발지역 소1-3호선 도로개설공사】사업에 대하여 국토의 계획 및 이용에 관한 법률 제88조 및 같은법시행령 제97조에 의거 실시계획인가하고, 같은법 제91조, 제96조 및 같은법시행령 제100조 규정에 의거 다음과 같이 고시합니다.

관계도서는 인천광역시 중구청 도시개발과(☎760-7518), 건설안전과(☎760-7454)에 비치하고 일반인에게 보여드립니다.

2013. 05. 06.

인 천 광 역 시 중 구 청 장

1. 사업시행지의 위치

- 인천광역시 중구 운북동 168-33 ~ 중산동 1850-231

2. 사업의 종류 및 명칭

- 사업의 종류 : 도시계획도로(소1-3호선)
- 사업의 명칭 : 영종미개발지역 소1-3호선 도로개설공사

3. 사업의 규모

구 분	사 업 규 모	시 점	종 점	비고
소로 1-3호선	-연장(L)=1,281m -폭원(B)=11.5m	운북동 168-33	중산동 1850-231	

4. 사업시행자의 성명 및 주소

- 가. 성 명 : 인천광역시중구청장
- 나. 주 소 : 인천광역시 중구 신포로 27번길 80

5. 사업의 착수 및 준공예정일

- 2013. 5월 ~ 2018. 5월

6. 수용 또는 사용할 토지 또는 건물의 소재지·지번·지목 및 면적, 소유권과 소유권 이외의 권리의 명세 및 그 소유자·권리자의 성명·주소 : “붙임참조”

7. 토지 또는 건물의 소유자와 공익사업을 위한 토지 등의 취득 및 보상에 관한 법률 규정에 의한 관계인의 주소, 성명 : “붙임참조”

8. 국토의 계획 및 이용에 관한 법률 제99조의 규정에 의한 공공시설 등의 귀속 및 양도에 관한 사항 : “붙임참조”

9. 공람기간 : 공고일로부터 14일간

- ※ 상세내용 및 도면 게재 생략

전체편입용지집계표

구 분	합 계		인천광역시						비고
			중 구						
			영 종 동						
			운 북 동		중 산 동				
	필지	/ 면적(m²)	필지	/ 면적(m²)	필지	/ 면적(m²)	필지	/ 면적(m²)	
계	60	/ 22,008	28	/ 6,057	32	/ 15,951	/		
전	/		/		/		/		
답	3	/ 1,151	3	/ 1,151	/		/		
과 수 원	/		/		/		/		
목장용지	/		/		/		/		
임 야	/		/		/		/		
광 천 지	/		/		/		/		
염 전	/		/		/		/		
대 지	3	/ 43	3	/ 43	/		/		
공장용지	/		/		/		/		
학교용지	/		/		/		/		
주 차 장	/		/		/		/		
주유소용지	/		/		/		/		
창고용지	/		/		/		/		
도 로	3	/ 383	2	/ 207	1	/ 176	/		
철도용지	/		/		/		/		
제 방	1	/ 65	1	/ 65	/		/		
하 천	/		/		/		/		
구 거	1	/ 311	1	/ 311	/		/		
유 지	/		/		/		/		
양 어 장	/		/		/		/		
수도용지	/		/		/		/		
공 원	/		/		/		/		
체육용지	/		/		/		/		
유 원 지	48	/ 19,972	17	/ 4,197	31	/ 15,775	/		
종교용지	/		/		/		/		
사 적 지	/		/		/		/		
묘 지	/		/		/		/		
잡 종 지	1	/ 83	1	/ 83	/		/		
무 지 번	/		/		/		/		

국유지편입용지집계표

구 분	합 계	인천광역시				비고	
		중 구					
		영 중 동					
		운 북 동		중 산 동			
		필지 / 면적(m²)	필지 / 면적(m²)	필지 / 면적(m²)	필지 / 면적(m²)		
계	5 / 7,865	2 / 493	3 / 7,372	/			
전	/	/	/	/			
답	/	/	/	/			
과 수 원	/	/	/	/			
목장용지	/	/	/	/			
임 야	/	/	/	/			
광 천 지	/	/	/	/			
염 전	/	/	/	/			
대 지	/	/	/	/			
공장용지	/	/	/	/			
학교용지	/	/	/	/			
주 차 장	/	/	/	/			
주유소용지	/	/	/	/			
창고용지	/	/	/	/			
도 로	2 / 358	1 / 182	1 / 176	/			
철도용지	/	/	/	/			
제 방	/	/	/	/			
하 천	/	/	/	/			
구 거	1 / 311	1 / 311	/	/			
유 지	/	/	/	/			
양 어 장	/	/	/	/			
수도용지	/	/	/	/			
공 원	/	/	/	/			
체육용지	/	/	/	/			
유 원 지	2 / 7,196	/	2 / 7,196	/			
종교용지	/	/	/	/			
사 적 지	/	/	/	/			
묘 지	/	/	/	/			
잡 종 지	/	/	/	/			
무 지 번	/	/	/	/			

사유지편입용지집계표

구 분	합 계		인천광역시				비고	
			중 구					
			영 중 동					
			운 북 동		중 산 동			
	필지	/ 면적(m²)	필지	/ 면적(m²)	필지	/ 면적(m²)		필지
계	55	/ 14,143	26	/ 5,564	29	/ 8,579	/	
전		/		/		/	/	
답	3	/ 1,151	3	/ 1,151		/	/	
과 수 원		/		/		/	/	
목장용지		/		/		/	/	
임 야		/		/		/	/	
광 천 지		/		/		/	/	
염 전		/		/		/	/	
대 지	3	/ 43	3	/ 43		/	/	
공장용지		/		/		/	/	
학교용지		/		/		/	/	
주 차 장		/		/		/	/	
주유소용지		/		/		/	/	
창고용지		/		/		/	/	
도 로	1	/ 25	1	/ 25		/	/	
철도용지		/		/		/	/	
제 방	1	/ 65	1	/ 65		/	/	
하 천		/		/		/	/	
구 거		/		/		/	/	
유 지		/		/		/	/	
양 어 장		/		/		/	/	
수도용지		/		/		/	/	
공 원		/		/		/	/	
체육용지		/		/		/	/	
유 원 지	46	/ 12,776	17	/ 4,197	29	/ 8,579	/	
종교용지		/		/		/	/	
사 적 지		/		/		/	/	
묘 지		/		/		/	/	
잡 종 지	1	/ 83	1	/ 83		/	/	
무 지 번		/		/		/	/	

편 입 용 지 집 계 표

구 분	계	인천광역시 중구 은북동			비고
		국 유 지	공 유 지	사 유 지	
		필 지 / 면적 (㎡)	필 지 / 면적 (㎡)	필 지 / 면적 (㎡)	
계	28 / 6,057	2 / 493	/	26 / 5,564	
전	/	/	/	/	
답	3 / 1,151	/	/	3 / 1,151	
과 수 원	/	/	/	/	
목장용지	/	/	/	/	
임 야	/	/	/	/	
광 천 지	/	/	/	/	
염 전	/	/	/	/	
대 지	3 / 43	/		3 / 43	
공장용지	/	/	/	/	
학교용지	/	/	/	/	
주 차 장	/	/	/	/	
주유소용지	/	/	/	/	
창고용지	/	/	/	/	
도 로	2 / 207	1 / 182	/	1 / 25	
철도용지	/	/	/	/	
제 방	1 / 65	/	/	1 / 65	
하 천	/	/	/	/	
구 거	1 / 311	1 / 311	/	/	
유 지	/	/	/	/	
양 어 장	/	/	/	/	
수도용지	/	/	/	/	
공 원	/	/	/	/	
체육용지	/	/	/	/	
유 원 지	17 / 4,197	/	/	17 / 4,197	
종교용지	/	/	/	/	
사 적 지	/	/	/	/	
묘 지	/	/	/	/	
잡 총 지	1 / 83	/	/	1 / 83	
무 지 번	/	/	/	/	

구 분	계	인천광역시 중구 중산동				비고
		국 유 지	공 유 지	사 유 지		
	필 지 / 면적 (㎡)	필 지 / 면적 (㎡)	필 지 / 면적 (㎡)	필 지 / 면적 (㎡)		
계	32 / 15,951	3 / 7,372	/	29 / 8,579		
전	/	/	/	/		
답	/	/	/	/		
과 수 원	/	/	/	/		
목장용지	/	/	/	/		
임 야	/	/	/	/		
광 천 지	/	/	/	/		
염 전	/	/	/	/		
대 지	/	/	/	/		
공장용지	/	/	/	/		
학교용지	/	/	/	/		
주 차 장	/	/	/	/		
주유소용지	/	/	/	/		
창고용지	/	/	/	/		
도 로	1 / 176	1 / 176	/	/		
철도용지	/	/	/	/		
제 방	/	/	/	/		
하 천	/	/	/	/		
구 거	/	/	/	/		
유 지	/	/	/	/		
양 어 장	/	/	/	/		
수도용지	/	/	/	/		
공 원	/	/	/	/		
체육용지	/	/	/	/		
유 원 지	31 / 15,775	2 / 7,196	/	29 / 8,579		
종교용지	/	/	/	/		
사 적 지	/	/	/	/		
묘 지	/	/	/	/		
잡 종 지	/	/	/	/		
무 지 번	/	/	/	/		

용 지 조 서

인천광역시 중구 운북동

일련 번호	지 번	지 목	지 적 (㎡)	면적 (㎡)	소 유 자			관 계 인			비고
					지분	성 명	주 소	성 명	주 소	권리관계	
1	168-33	담	5,144	163		김기인	운북리 178	송의교회신 용협동조합	인천 남구 송의동 170-19	근저당권	
2	168-85	담	306	306		변영호	중구 논골길 49, 2층동(운북동)	남동신용협 동조합	인천 남동구 만수동 856-1	근저당권	
3	168-66	제	72	65		최영표	중구 신도시남로 15, 106동 606호 (운서동, 금호베스티빌1단지아파트)	도원교회신 용협동조합	인천 중구 도원동 12	근저당권	
4	168-69	잡	144	83		최영표	중구 신도시남로 15, 106동 606호 (운서동, 금호베스티빌1단지아파트)				
5	1257-148	원	368	368		김점순	부천시 원미구 상동로 117번길 22, 2326동 606호(상동, 라일락마을)				
6	1257-158	원	376	376		강박명	중구 논골3길 6(운북동)				
7	1257-145	원	381	381	182/ 381	김석규	중구 논골3길 9(운북동)				
8	1257-49	원	1,536	318	199/ 381	김기응	서구 청라라임로 109, 259동 1501 호				
9	1257-164	원	325	325		우암양홍진	부평구 상산동 454-46 상신타운아 파트 601-1003				
10	1257-162	원	164	164		강덕승	남동구 방죽로 501, 3동 1005호 (간석동, 우성아파트)				
11	1257-150	원	165	165		홍건화	옹진시 저인구 남사면 내기로 14-7, 205호(남사예비빌)				
12	1257-149	대	78	4		김종열	중구 논골3길 17(운북동)				
13	1257-161	원	61	25		하재일	제천시 용두대로7길 36, 106동 601 호(하소동, 하소힐스테이트아파트)				
14	1257-160	원	335	335		하재일	제천시 용두대로7길 36, 106동 601 호(하소동, 하소힐스테이트아파트)				

일련 번호	지 번	지 목	지 적 (㎡)	면적면적		소 유 자			관 계 인			비고
				(㎡)	지분	성 명	주 소	성 명	주 소	성 명	권리관계	
15	1257-76	원	1,520	18		곽주연	계양구 호서로 105(호성동)					
16	1257-159	원	301	301		정정희	중구 운북동 1257-45(24/1)					
17	1257-172	원	247	8		곽주연	계양구 호서로 105(호성동)					
18	1257-173	원	19	19		곽주연	계양구 호서로 105(호성동)					
19	1257-109	원	205	205		배영숙	하남시 미사동 455(10/4)					
20	1257-75	답	3,306	682		오금성	중구 신도시북로 140번길 20(운서동)	중구농업 협동조합	중구 운남동 433-3		근저당권 지상권	
21	1257-108	원	104	104		장승화	서초구 서초대로34길 34, 101동 301호(방배동, 방배e-편한세상)					
22	1257-107	원	13	13		장소원	용산구 후암로 65, 101동 502호 (후암동, 브라운스톤남산)					
23	1257-169	도	178	25		장소원	용산구 후암로 65, 101동 502호 (후암동, 브라운스톤남산)					
24	1257-2	대	323	6		천성모	시흥시 군서로 18번길 13-1(정왕동)	국민은행	서울 중구 남대문로2가 9-1		근저당권	
25	1257-97	원	1231	1,072	246.2 / 984.9	천성모	시흥시 군서로 18번길 13-1(정왕동)					
26	1257-95	대	644	33		이순경	중구 백운로 186번길 119(운북동)	농업협동 조합중앙회	서울 중구 종정로1가 75		근저당권 지상권	
27	1258	도	10028	182		국(건설부)						
28	1259	구	26176	311		국(건설부)						
소 계			28필지	6,057								

용 지 조 서

인천광역시 중구 중산동

일련 번호	지 번	지 목	지 적 (㎡)	면적 (㎡)	소 유 자			관 계 인			비고
					지분	성 명	주 소	성 명	주 소	관리관계	
1	1851	도	9,384	176		국(국토해양부)	시구 원정로64번길 7, 112동 2102호 (마전동, 영남테크노파크)		FALSE		
2	1850-114	월	8,992	412	1/6	은성기	화정시 병점2로 35, 103동 405호 (병점동, 추암아파트)				
					1/6	서명애	화정시 용탄지성로 405, 103동 106호 (기산동, 화성태인푸르지오아파트)				
					1/6	장정림	서울 구로구 연동로 287, C동 42호 (향동, 그린빌라)				
					1/6	이명자	서울 구로구 연동로 287, C동 42호 (향동, 그린빌라)				
					1/6	김지환	연수구 옥련로99번길 42, 102동 1505호 (옥련동, 이수아파트)				
3	1854	월	43,034	6,835		국(국토해양부)					
4	1850-288	월	2,033	50		이현주	연수구 컨벤시아네로42번길 96, 606동 403호 (송도동, 더샵엑스포)				
5	1850-300	월	1,653	318		최정욱	중구 은골로20번길 6(은서동)				
6	1850-299	월	661	311		채진주	강원도 홍천군 화촌면 상산로123번길 22				
7	1850-68	월	992	5		김옥경	고양시 덕양구 화신로 76, 103동 1103호 (행신동, 정타마을)				
8	1850-301	월	1,604	102		조영희	수원시 영통구 선트힐타운로 76, 6111동 401호 (이의동, 광교e편한세상아파트)	신성세마을 금고	부정구 심정동 319-2	근저당권	
9	1850-398	월	644	486		이경자	강남구 신동로 126길 22, 104동 304호 (삼성동, 롯데캐슬프레미어)				
10	1850-302	월	678	177		이주현	서울 강남구 신동로 206, 104동 501호 (대치동, 동부선트레빌)				
11	1850-294	월	992	130		이지연	서울 강남구 인창로30길 57, E동 1802호 (도곡동, 타워힐스아파트)				
12	1850-322	월	558	159		김효숙	서울 영등포구 여의동로 213, B동 3802호(여의도동, 여의도금호러펜시아)				
						주식회사 부국산업개발	서울 강남구 삼성동 78-3 원림빌딩				

일련 번호	지 번	지목	지 적 (㎡)	면적 (㎡)	소 유 자		관 계 인		비고
					성 명	주 소	성 명	주 소	
13	1853	원	86.612	361	국(국토해양부)				
14	1850-24	원	1,577	502	김갑성	당진시 갑골길 13-3(시곡동)			
					최을산	연수구 원벤시아대로42번길 61, 803동 1201호(송도동, 송도머살그린에비뉴8단지)			
					김남주	서울 송파구 양재대로 1218, 246동 707호(람이동, 올림피아수지자촌아파트)	중구	관동1가 9번지	일부
15	1850-155	원	1,577	456	김창수	서울 동작구 여의대방로 28, 105동 1201호(신대방동, 현대아파트)			
					이예숙	남구 낙성동로 104, 101동 1302호(용현동, 용현성원성메밀아파트)			
					성은주	서울 강남구 도산대로96길 39, 101동 1301호(청라동, 삼성청라공원아파트)			
					이시용	서울 동작구 상도로13길 26, 301호(상도동, 신성하이츠)			
					김갑성	당진시 갑골길 13-3(시곡동)			
16	1850-158	원	608	98	최을산	연수구 원벤시아대로42번길 61, 803동 1201호(송도동, 송도머살그린에비뉴8단지)			
					정영조	서울 송파구 중대로 101, 1202호(가락동, 동부원빌)			
					김창수	서울 동작구 여의대방로 28, 105동 1201호(신대방동, 현대아파트)			
					김길배	서울 송파구 중파대로42길 53, 5에이포(송파동)			
17	1850-161	원	1,577	172	김남주	서울 송파구 양재대로 1218, 246동 707호(람이동, 올림피아수지자촌아파트)			
					김문섭	경상북도 예천군 예천읍 군정길 44, 702호(무궁화아파트)			
					김철	울산광역시 울주군 금서읍 굴화1길 55, 109동 202호(굴화강변월드메르디앙)			
					김길배	서울 송파구 중파대로42길 53, 5에이포(송파동)	우리은행	서울 중구 회현동1가 203	근저당권 지상권
18	1850-160	원	1,577.0	690	김문섭	경상북도 예천군 예천읍 군정길 44, 702호(무궁화아파트)	김철	울산광역시 울주군 금서읍 굴화1길 55, 109동 202호	근저당권
					김철	울산광역시 울주군 금서읍 굴화1길 55, 109동 202호(굴화강변월드메르디앙)			

일련 번호	지 번	지목	지 적 (㎡)	면적면적 (㎡)	소 유 자		관 계 인		비고
					성 명	주 소	성 명	주 소	
19	1850-159	원	525.0	84	서호원	서울 강남구 도산대로96길 39, 101동 1301호(청담동, 삼성청담공원이파트)			
20	1850-396	원	526	4	서성원	서울 강남구 도산대로96길 39, 101동 1301호(청담동, 삼성청담공원이파트)			
21	1850-165	원	1,612	768	김영구	서울 광진구 구의강변로 84, 102동 2201호 (구의동, 세양아파트)			
					성용기	서울 송파구 송림로 399, 9동 911호 (산천동, 진주아파트)			
22	1850-389	원	500	5	김지호	군포시 번영로 580, 104동 111호 (금정동, 신한아파트)			
23	1850-388	원	500	93	김승렬	서울 관악구 난곡로 55, 225동 203호 (신림동, 관악신휴먼시아)			
24	1850-23	원	5,021	177	(주)북국 산업개발	서울 강남구 삼성동 78-3 원일빌딩			
25	1850-33	원	1,653	80	정영관	서울 영등포구 국제금융로 86, 101동 703호 (여의도동, 롯데캐슬아이비)			
26	1850-346	원	339	53	강태희	고양시 일산동구 강릉로 153, 305동 1502호 (마두동, 강촌마을)			
					강욱	제주시 원노령로 102, 103동 601호 (노형동, 한화아파트)			
27	1850-27	원	1,813	39	오희중	중구 온중로 48번길 71(온남동)	농업협동조합중앙회	서울 중구 충정로1가 75	근저당권 지상권
28	1850-345	원	1,154	548	오희중	중구 온중로 48번길 71(온남동)	농업협동조합중앙회	서울 중구 충정로1가 75	근저당권 지상권
29	1850-28	원	3,306	1,588	배경희	중구 현바위로 14, 210동 104호 (온서동, 금호버스트빌2단지아파트)	홍성예	캘리포니아 캠퍼스빌 플래토가 7343	근저당권
30	1850-137	원	1,653	127	조대광	용인시 처인구 경안천로32번길 28(마평동)	서인원농업협동조합	시구 신현동 283-3	근저당권 지상권
31	1850-139	원	2,201	726	오남숙	부평구 정제로 374번길 11-15, 비동 402호 (삼산동, 보광빌라트)	농업협동조합중앙회	서울 중구 충정로1가 75	근저당권 지상권
32	1850-231	원	4,410	219	강여원	서울 송파구 중대로 24, 305동 704호 (문정동, 웰리아아파트)			
					변정환	성남시 분당구 정자일로 55, 106동 1604호 (금곡동, 분당두산위브)			
소 계			32필지	15,951					

지 장 물 현 황 집 계 표

구 분			인 천 광 역 시				비 고
			소 계	중 구			
				운 북 동	중 산 동		
합 계			8 / 245㎡	4 / 105㎡	4 / 140㎡		
건 물	소 계		/	/	/		
	가옥	콘크리트조/슬라브	/	/	/		
		콘크리트조/슬레이트	/	/	/		
		적벽돌조/슬레이트	/	/	/		
		적벽돌조/슬라브	/	/	/		
		블럭/기와	/	/	/		
		블럭/슬레이트	/	/	/		
		컨테이너	/	/	/		
	공장	조립식/슬레이트	/	/	/		
		블록/슬레이트	/	/	/		
부 속 건 물	소 계		5 / 162㎡	1 / 22㎡	4 / 140㎡		
	창 고	PIPE/천막	/	/	/		
		PIPE/슬레이트	/		/		
		PIPE/보온덮개	/	/	/		
		조립식/슬레이트	/	/	/		
		콘크리트조/슬라브	/	/	/		
		콘크리트조/슬레이트	/	/	/		
		콘테이너	2 / 68㎡	1 / 22㎡	1 / 46㎡		
	양 식 장	PIPE/루핑	1 / 34㎡	/	1 / 34㎡		
	개 사	PIPE/루핑	1 / 39㎡	/	1 / 39㎡		
	차 양	PIPE/판넬	1 / 21㎡	/	1 / 21㎡		
	비닐하우스		3 / 83㎡	3 / 83㎡	/		
지 장 기 타	한전주		11본	9본	2본		
	채신주		9본	9본			
	우수맨홀						
	오수맨홀						
	낙시터 좌대		6EA		6EA		
	양 식 장		6765㎡		6765㎡		
	관 정						

지 장 물 조 서

일련 번호	소 제 지	지 번	물건의 종 류	구 조 및 규 격	연면적	저 축 수 량	소 유 자		비고
							성 명	주 소	
1	중구 운북동	1257-145	창 고	콘테이너	22㎡	22㎡	김석규	중구 논골3길 9(운북동)	
2	중구 운북동	1257-49	계 사	비닐하우스	62㎡	3㎡	김종렬	서울 강남구 대치동 933-35 한티아파트402	
3	중구 운북동	1257-159	창 고	비닐하우스	10㎡	10㎡	정정희	중구 운북동 1257-45(24/1)	
4	중구 운북동	1257-97	창 고	비닐하우스	70㎡	70㎡	천성모	시흥시 군서로 18번길 13-1(정왕동)	
5	중구 중산동	1850-114	창 고	콘테이너	46㎡	46㎡	천무선	중산동 1854	
			양 식 장	파이프,루핑	79㎡	34㎡			
			개 사	파이프,루핑	97㎡	39㎡			
			차 양	파이프,루핑	27㎡	21㎡			
			양 식 장		43034㎡	6765㎡			
6	중구 중산동	1853	뉴시터 좌대		6개소	6개소	만정뉴시	중산동 1853	

한 전 주 조 서

번호	소 재 지	지 번	방 향	전 주 번 호	소 관 청	비 고
1	증구 윤북동	NO. 25 + 6.0	좌	8023P252여남선20R9R5A1		
2	증구 윤북동	NO. 27 + 0.0	좌	8023P253여남선20R9R5A2		
3	증구 윤북동	NO. 28 + 10.0	좌	8023P351여남선20R9R5A3		
4	증구 윤북동	NO. 30 + 0.0	좌	-		
5	증구 윤북동	NO. 31 + 7.0	좌	8023P452여남선20R9R5A5		
6	증구 윤북동	NO. 32 + 15.0	좌	8023P551여남선20R9R5A6		
7	증구 윤북동	NO. 40 + 13.0	우	2023P852윤북선58L27A3		
8	증구 윤북동	NO. 42 + 0.0	우	8023P851윤북선58L27A2		
9	증구 윤북동	NO. 42 + 18.0	우	8023P954윤북선58L27A1		
10	증구 증산동	NO. 44 + 15.0	우	8023P961윤북선56L29L1		
11	증구 증산동	NO. 45 + 3.0	우	8023Q061윤북선58L29		

체 신 주 조 서

번호	소 재 지	측 점	방 향	전 주 번 호	소 관 청	비 고
1	증구 윤북동	NO. 25 + 6.0	좌			
2	증구 윤북동	NO. 27 + 0.0	좌			
3	증구 윤북동	NO. 28 + 10.0	좌			
4	증구 윤북동	NO. 30 + 0.0	좌			
5	증구 윤북동	NO. 31 + 7.0	좌			
6	증구 윤북동	NO. 32 + 15.0	좌			
7	증구 윤북동	NO. 34 + 4.0	좌			
8	증구 윤북동	NO. 35 + 12.0	좌			
9	증구 윤북동	NO. 43 + 0.0	우			

인천광역시중구고시 제2013-40호

도로명주소 폐지 고시

도로명주소법 제18조제2항 및 같은법 시행령 제25조제2항에 따라 건물 등에 부여한 도로명주소 폐지를 다음과 같이 고시합니다.

2013. 05. 06.

인 천 광 역 시 중 구 청 장

○ 도로명주소 : 인천광역시 중구 소무의로 42-6

도로명주소	도로명주소 폐지일	도로명주소 폐지사유
인천광역시 중구 소무의로 42-6 (무의동)	2013.05.03	건물 신축에 의한 건물 멸실

※ 고시내용 및 기타 자세한 사항은 인천광역시·중구청 지적과 새주소관리팀 (☎032)760-7825)에 문의 또는 도로명주소 안내 홈페이지(www.juso.go.kr)에서 열람하시기 바랍니다.

○ 참고사항

- 금번 폐지된 도로명주소는 주소로써 사용할 수 없으며, 건물 신축 등이 발생하면 새로운 도로명주소가 부여됩니다.

인천광역시중구고시 제2013-41호

도로명주소 변경 고시

도로명주소법 제18조제2항 및 같은법 시행령 제23조제4항에 따라 건물 등에 부여 변경한 도로명주소를 다음과 같이 고시합니다.

2013. 05. 06.

인 천 광 역 시 중 구 청 장

○ 도로명주소 : 인천광역시 중구 백운로527번길 36

지번주소	종전 도로명주소	변경 도로명주소	도로명주소 변경 사유	도로명 고시일	도 로 명 부 여 사 유
인천광역시 중구 운북동 759-5	인천광역시 중구 백운로527번길 24 (운북동,모닝힐)	인천광역시 중구 백운로527번길 36 (운북동,모닝힐)	건물군 분할에 의한 건물번호 변경	2009.02. 24	백운로 시작지점에서부터 약 5,270m 지점에서 왼쪽으로 분기되는 도로

※ 고시내용 및 기타 자세한 사항은 인천광역시 중구청 지적과 새주소관리팀
(☎032)760-7825~9)에 문의 또는 도로명주소 안내 홈페이지(www.juso.go.kr)에서
열람하시기 바랍니다.

○ 도로명주소 사용 및 공부상 주소전환

- 도로명주소는 2013.05.03. 고시 후 도로명주소법 제19조제1항에 의거 공법관계에
있어서 주소로 사용되며, 현행 지번주소는 2013. 12. 31.까지 도로명주소와 함께
사용할 수 있습니다.
- 공공기관에서 비치·관리하고 있는 각종 공부상 주소(소재지)는 해당기관에서 도로
명주소로 변경합니다.

○ 도로명주소 변경 등

- 도로명 또는 건물번호의 변경은 도로명주소법 시행령 제7조의3 및 제9조에서 정한
절차에 따라 신청할 수 있습니다.
- 도로명은 도로명주소법 시행령 제7조제7항에 의거 당해 도로명이 고시된 날부터
3년이 지난 후에 변경할 수 있습니다.

○ 참고사항

- 공동주택의 경우 종전주소의 공동주택명, 동·호와 도로명주소의 상세주소는 공법
관계의 각종 공부상 기재된 주소로 한다.

인천광역시중구공고 제2013-402호

공사 입찰 안내 공고

1. 입찰에 부치는 사항

- 공 사 명 : 고욤나무골 재해위험지 복구공사
- 위 치 : 인천광역시 중구 운북동 산262번지 일원
- 공사개요 : 토공(지장목제거 및 정리:430㎡, 토사절위:2,079.9㎡), 배수공(침사지형
집수정 1개소, 집수정 1개소, 제형돌수로(B0.64):107m 외 6중 배수로
설치), 구조물공(계비온옹벽:102m, 돌망태힘줄박기(H1.2:48m)), 식재공
(팔배나무(H2.5 R5)8주 외 3종식재, 초류종자파종 및 Coir-net
3,975.5㎡), 부대공(가설창고 1개소)
- 공사기간 : 착공일로부터 45일간
- 추정금액 : 299,770,000원
(추정가격 268,547,909원, 부가가치세 26,854,791원, 관급자재 4,367,300원)
- 기초금액 : 295,402,700원

2. 입찰서 제출 및 개찰

- 입찰서 제출 기한 : 2013. 4. 30.(화)(10:00) ~ 2013. 5. 6.(월)(10:00)
- 입찰서서 개찰 일시 및 장소 : 2013. 5. 6.(월)(11:00) 입찰집행관PC

3. 입찰서 제출 참가자격

- 산림조합법 제14조 규정에 의거 설립된 **산림조합** 또는 산림자원의 조성 및 관리에 관한 법률 제24조 및 같은 법 시행령 제25조 규정에 의한 산림사업을 목적으로 설립된 **산림사업법인(산림토목)**으로 등록된 업체로서, 입찰자는 입찰공고일 전일 현재 주된 사업소(영업소)의 소재지가 **인천광역시내(강화, 옹진군 제외)**에 소재하여야 하며, 입찰일(낙찰자는 계약체결일)까지 당해 자격을 유지하여야 합니다.
- 조달청 전자입찰 참가자격 등록업체이어야 하므로 조달청 입찰참가 미등록업체는 조달청 입찰참가자격 등록규정에 따라 입찰집행일 전일까지 국가종합전자조달 시스템에 입찰참가자격 등록을 하여야 합니다.
- 본 입찰은 『지문인식 신원확인 입찰』이 적용되므로 개인인증서를 보유한 대표자 또는 입찰대리인은 국가종합전자조달시스템 전자입찰특별유의서 제10조 제1항 제5호에 따라 미리 지문정보를 등록하여야 전자입찰서 제출이 가능합니다.
- 본 입찰에 미 자격자가 고의로 참가할 때에는 지방자치단체를 당사자로 하는 계약에 관한 법률 제31조의 규정에 의거 관련법규에 따라 부정당업자로 제재할 수 있습니다.

4. 낙찰자 결정 방법

- 본 공사는 입찰서에 산출내역서를 첨부하지 않는 **총액입찰**로서 예정가격 대비 **낙찰하한율(87.745%) 이상 최저가로 입찰한 자 순으로 적격심사기준에 의거 심사하여 종합평점 95점 이상인 자를 낙찰자로 결정합니다.**

※ 지방자치단체 입찰시 낙찰자 결정기준(행정안전부 예규) 적용

- 예정가격은 기초금액의 $\pm 3\%$ 범위 내에서 복수예비가격 15개를 작성하여 입찰 참가자가 2개씩 선택한 번호 중 가장 많이 선택된 복수예비가격 4개를 산술평균한 가격으로 결정합니다.
- 입찰자중 낙찰하한선 미만에 해당하는 업체는 별도의 통보를 하지 않으며, 적격심사대상자에 대해서는 최저가 입찰자순으로 일정순위까지 개별통보하게 되며 통보받은 자는 7일 이내에 적격심사서류를 우리 구에 제출하여야 합니다.
- 관련서류를 제출하지 않을 경우 최저등급으로 평가하며 부정당업자로 입찰참가자격 제한처분을 받게 됩니다.

5. 현장설명, 설계서 및 시방서 열람

- 이 공사는 현장설명을 생략하고 설계서 및 시방서 열람으로 갈음합니다.
- 설계서(시방서) 열람 장소 : 도시개발과 녹지팀(032-760-7585)

6. 청렴계약이행준수

- 본 입찰에 참가하고자 하는 자는 청렴계약이행을 위한 입찰특별유의서 및 특수조건을 이행할 것을 준수하겠다는 청렴계약이행서약서를 제출한 것으로 간주하며, 최종 낙찰자로 선정된 업체는 계약체결시 대표자가 서명한 청렴계약이행서약서를 제출하여야 합니다.

7. 입찰보증금 납부 및 귀속

- 입찰보증금은 면제하되, 입찰금액의 5/100 이상에 해당하는 입찰보증금의 납부확약이 명시된 조달청 전자입찰서의 납부이행 각서로 갈음하고, 낙찰자가 소정의 기한 내에 계약을 체결하지 아니 할 경우에는 낙찰금액의 5/100에 해당하는 입찰보증금을 우리 구에 납부(귀속)하여야 하며 부정당업자로 입찰참가자격제한 처분을 받게 됩니다.

8. 입찰의 무효

- 지방자치단체를 당사자로 하는 계약에 관한 법률 시행령 제39조 및 동법시행규칙 제42조, 지방자치단체 공사입찰유의서 및 국가종합전자조달시스템 전자입찰특별유의서에 의합니다.

9. 법정 정산과목 정산준수

- 계약내역서 작성시 계약상대자(낙찰자)는 기초금액에 반영된 국민건강보험료, 국민연금보험료, 노인장기요양보험료의 금액을 조정 없이 반영하여야 합니다.
- 계약내역서에 반영된 국민건강보험료, 국민연금보험료, 산업안전보건관리비, 환경보전비, 퇴직공제부금비 등 법정 정산과목에 대해서는 준공검사에 납입확인서, 지출영수증 등 관련 증빙서류를 제출하고 감독공무원의 검사를 받아야 합니다.
- 계약상대자는 준공검사시 정산 받은 준공금액에 대해서만 대가지급을 청구하여야 합니다.

10. 하도급계약 및 하도급대금 직불제 관련사항

- 낙찰을 받은 사업자는 계약 후 하도급 계약 체결시 표준하도급계약서를 사용하여야 하며, 수급사업자와 협의하여 「하도급대금 직접지급 합의서」를 함께 제출함을 원칙으로 합니다.
- 건설공사 하도급계약의 당사자는 대등한 입장에서 합의에 따라 공정하게 계약을 체결하고 신의에 따라 성실하게 계약을 이행하여야 하며, 특히 원도급자는 3자간(발주자, 원도급자, 하도급자)하도급 대금 직접 지급합의 등을 통하여 대금의 적기 지급 및 하도급자의 보호를 위하여 적극 노력하여야 합니다.
- 지방자치단체 입찰 및 계약집행기준에 따라 원도급자의 하도급대금 미지급사실이 확인된 경우 공사대금에서 미지급금을 공제하고 하도급자에게 대금을 직접 지급합니다.
- 낙찰을 받은 원도급자(공사계약자)는 하도급대금을 건설산업기본법령, 하도급거래 공정화에 관한 법령 등 관계법령상 하도급 대금지급 준수 규정에 따라 지급하여야 하고, 발주부서의 하도급 공사대금 지급 및 수령 확인에 적극 응하여야 하며, 하도급 대금지연 지급 또는 부당지급 할 경우에는 관계법령에 따라 행정제재와 부정당업자로 입찰참가자격제한 처분을 받게 됩니다.

11. 입찰참가자 유의사항

- 입찰참가자는 지방자치단체를 당사자로 하는 계약에 관한 법률 시행규칙 제39조에 의한 입찰에 관한 서류, 낙찰자 결정방법, 국가종합전자조달시스템 전자입찰 특별유의서와 공사내역, 공사계약 일반조건 및 특수조건 등 입찰에 필요한 모든 사항을 입찰 전에 열람 및 숙지하고 입찰에 참가하여야 하며, 이를 숙지하지 못한 책임은 입찰참가자에게 있습니다.
- 입찰에 참가하고자 하는 자는 반드시 입찰등록사항과 법인등기부등본(법인) 및 사업자등록증(개인)상 대표자(대표자가 다수인 경우 전부), 주소, 상호 등이 일치하는지 확인하고 입찰에 참여하시기 바랍니다.

- 공고에 명시되지 아니한 사항은 지방자치단체를 당사자로 하는 계약에 관한 법률 및 관계법령에 의하며 또한 관계 법령개정 등으로 인해 변경된 사항에 대해서는 입찰공고일을 기준으로 개정된 내용을 적용합니다.
- 전자입찰 참가자의 전산장비준비 부족 등의 사유로 전자입찰등록 및 투찰이 어려운 경우 투찰시간마감 24시간 전에 조달청 전자조달 콜센터(☎1588-0800)로 문의하시기 바라며, 장애발생에도 불구하고 문의를 하지 않아 발생하는 모든 책임은 입찰참가자에게 있습니다.
- 낙찰자(계약상대자)는 계약 체결 후 대가 청구시 노무비와 관련하여 지방자치단체 입찰 및 계약집행기준(행정안전부예규)을 준수하여야 합니다.

12. 기타 문의사항

- 전자입찰 이용안내 : 조달청 Call center (☎02-1588-0800)
- 기타 견적 제출에 관한 사항은 경제지원과 경제지원팀(☎032-760-7363), 사업내용에 관한 사항은 도시개발과 녹지팀(☎032-760-7585)로 문의하시기 바랍니다.

위와 같이 공고합니다.

2013. 05. 06.

인천광역시 중구 발전소주변지역특별회계 경리관

인천광역시중구공고 제2013-403호

담배소매업 폐업신고에 따른 지정신청 공고

1. 담배사업법 제22조의2제1항 규정에 의하여 처리된 담배소매업 폐업 사항에 대하여 같은 법 시행규칙 제7조의2 규정에 의거 아래와 같이 공고합니다.

상호	소재지	판매구분	폐업일자
제일	인천 중구 신흥동3가 51번지(2층)	제7조의3제1항	2013.04.29

2. 이에 따른 인근지역의 담배소매업 지정신청에 대하여 담배사업법 제16조제1항 및 같은 법 시행규칙 제7조제8항,제9항,제10항의 규정에 의거 7일 이상의 기간을 정하여 신청서를 접수한 후, 현장조사를 실시하여 적법한 영업소에 한하여 신청인이 다수일 경우 추첨의 방법으로 지정할 예정이오니 희망자께서는 아래 기간 내에 신청하시기 바랍니다.

가. 접수기간 : 2013. 4. 30 ~ 2013. 5. 7

나. 접수 및 문의처: 중구청 경제지원과(☎ 032-760-7363)

다. 접수서류

- (1) 소매업지정신청서 1부.
 - (2) 사업자등록증 사본 1부.
 - (3) 점포<적법하게 건축된 것을 말한다>의 사용에 관한 권리를 증명하는 서류 1부.
 - (4) 우선 지정 자격증명서류 각 1부.
 - 장애인(장애인증명서 : 동주민센터 발급)
 - 국가유공자(국가유공자 확인원 : 보훈청 발급)
- ※ 본인 및 동일 주민등록등본상의 직계존비속 및 배우자 포함.

라. 참고사항

- (1) 신청자가 다수인 경우에는 추첨의 방법으로 결정
- (2) 신청자 중 국가유공자나 장애인이 있을 경우 우선지정
- (3) 우선지정자가 2인 이상의 경우 추첨의 방법으로 결정

2013년 5월 6일

인 천 광 역 시 중 구 청 장

인천광역시중구공고 제2013-405호

건축물대장 직권말소 예고 공시송달 공고

「건축물대장의 기재 및 관리 등에 관한 규칙」 제22조 제3항의 규정에 의거 건축물대장을 직권말소 하기 위해 그 처리내용을 「행정절차법」 제21조제1항의 규정에 따라 소유자에게 통지하고자 하였으나, 소유자의 주소불명으로 통지할 수 없어 「행정절차법」 제14조제4항의 규정에 의거 아래와 같이 공시송달 공고합니다.

1. 공시송달 공고(의견제출)기간 : 2013. 5. 1. ~ 2013. 5. 15(15일간)
2. 공시송달 공고장소 : 인천광역시 중구청 지정게시판 및 홈페이지
전국 시·군·구 게시판 및 홈페이지
3. 직권말소 예정일 : 2013. 5. 16.
4. 공시송달 내용

가. 처분의 제목		건축물대장 직권말소
나. 당사자	성명(명칭)	김 기 성
	주 소	미 상
다. 처분의 원인된 사실		건축물 부존재
라. 처분내용		건축물대장 직권말소 소재지 : 운남동 444-1 구조 : 목조 지붕 : 스테트 용도 : 주택 층수 : 1층 건축면적 : 36.36㎡ 연면적 : 36.36㎡
마.법적근거 및 조문		건축물대장의기재및관리등관한규칙 제22조 제3항

5. 유의 사항

가. 의견제출 기한내에 의견서를 제출하지 아니한 경우에는 이의가 없는 것으로 간주하여 처리할 예정이오니, 이점 유의하시기 바랍니다.

나. 기타 궁금한 사항이 있으시면 중구청 건축과(☎032-760-7485)로 문의하시기 바랍니다.

2013. 05. 06.

인 천 광 역 시 중 구 청 장

의견제출서		
1. 예정된 처분의 제 목		건축물대장 직권말소
2. 당사자	성 명	
	주 소	
3. 의 견		
4. 기 타		
<p>행정절차법 제27조 제1항(제31조 제3항)의 규정에 의하여 위와 같이 의견을 제출합니다.</p> <p style="text-align: center;">년 월 일</p> <p style="text-align: center;">의견 제출인 주 소 : (전화번호) 성 명 : (서명 또는 인)</p> <p>인천광역시 중구청장 귀하</p>		
비 고	<p>1. 기재란이 부족한 경우에는 별지를 사용하실 수 있습니다.</p> <p>2. 증거자료등을 첨부하실 수 있습니다.</p> <p>3. 위 의견제출과 관련하여 문서를 받으신 경우에는 문서번호와 일자를 제1호와 함께 기재해 주시기 바랍니다.</p>	

《 의견제출시 유의사항 》

1. 귀하는 앞쪽의 사항에 대하여 구술·정보통신망 또는 별지 11호 서식에 의한 서면으로 의견 제출을 할 수 있으며, 주장을 입증할 증거자료를 함께 제출 할 수 있습니다. 다만, 정보통신망을 이용하여 의견을 제출하고자 하는 경우에는 미리 의견 제출 기관으로 알려 주시고, 의견을 제출하신 후에는 의견의 도달 여부를 담당자에게 확인하여 주시기 바랍니다.
2. 의견 제출기한 내에 의견을 제출하지 아니하는 경우에는 의견이 없는 것으로 간주합니다.
3. 귀하께서 행정청에 출석하여 의견진술을 하고자 하는 경우에는 행정청에 미리 그 사실을 알려 주십시오.
4. 기타 궁금한 사항이 있으시면 의견 제출기관으로 문의하시기 바랍니다

○ 담당부서 : 인천광역시 중구청 건축과 주택건축팀

○ 연 락 처 : 032) 760-7485. 끝.

인천광역시중구공고 제2013-406호

2013년 침적쓰레기 수거·처리사업 시행 공고

수산 동식물의 서식지 등에 침체된 폐어망·어구 등을 수거·처리하여 쾌적한 해양환경 조성을 통한 수산자원 보호 및 선박 안전운항 확보를 위한 「침적쓰레기 수거·처리사업」을 시행하고자 아래와 같이 공고하오니 해당 해역에서 조업 중인 어업인께서는 자진 철거 및 사용어구에 대한 관리를 철저히 하시기 바라며, 기한 내 자진 철거하지 않을 경우 소유자가 없는 물건으로 간주하여 우리 구에서 임의로 제거 및 처리토록 하겠습니다.

2013. 05. 06.

인 천 광 역 시 중 구 청 장

1. 공고기간 : 2013. 4. 30 ~ 2013. 5. 16
2. 물건 등의 명칭 및 내용
 - 폐어망·어구, 불법어구(건간망 그물 등), 기타 방치된 물건으로 공유수면의 효율적 이용을 저해하거나 해양오염을 발생시킬 우려가 있는 물건
3. 물건 등의 위치
 - 붙임 사업위치도 참조
4. 제거예정일시 : 공고기간 종료 후 연중(금어기 집중 수거)
5. 제 거 방 법 : 방치된 물건의 수거·운반 후 폐기물 위탁 처리
6. 기타사항
 - 공유수면 내 불법어구(건간망 그물 등)를 설치 할 경우 불법어구 소유자는 공유수면 관리 및 매립에 관한 법률 및 수산업법에 의거 민·형사상 처벌을 받을 수 있음
7. 문의처 : 인천광역시 중구청 항만공항해양과[☎(032)760-7382]

[붙임 1]

2013년 인천중구 침적쓰레기 수거처리사업 구역도

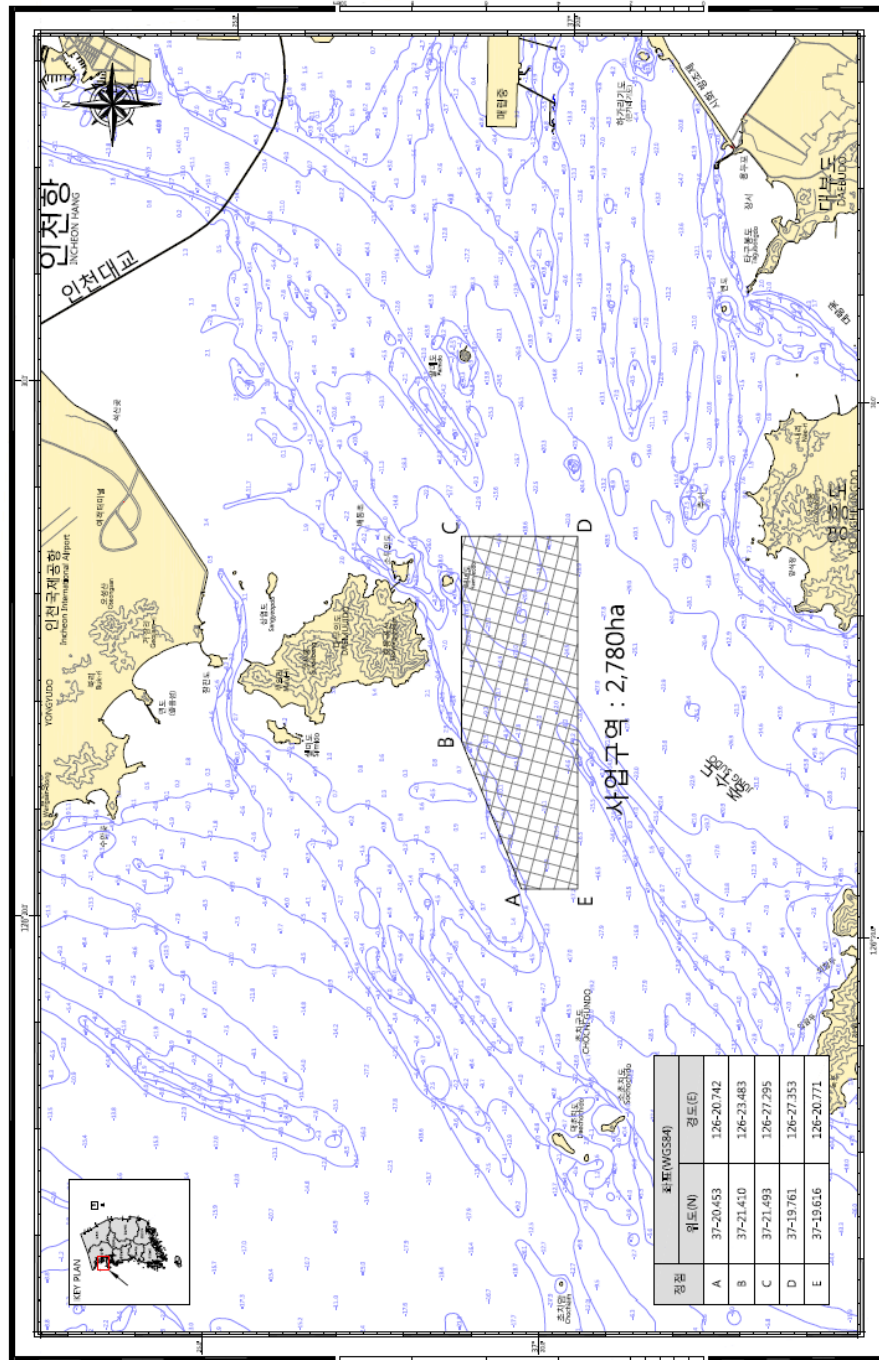

인천광역시중구공고 제2013-408호

인천광역시 중구의회 부의안건 공고

지방자치법 제46조 규정에 의거 부의안건을 아래와 같이 공고합니다.

☐ 인천광역시 중구와 필리핀 파시그시와의 자매도시 결연 추진에 대한 보고의 건

2013년 5월 6일

인 천 광 역 시 중 구 청 장

인천광역시중구공고 제2013-412호

담배소매인 영업정지 공고

『담배사업법 제17조제2항제6호』의 규정에 의거 청소년에게 담배를 판매한 담배소매인에 대하여 행정처분(영업정지)하고 동법시행규칙 제11조제3항의 규정에 의거 다음과 같이 공고합니다.

☐ 공고기간 : 2013. 5. 2. ~ 2013. 5. 16.

☐ 담배소매인 행정처분(영업정지) 대상

소재지	상 호	처분내역	처분기간
인천 중구 선린동 33-2	천명통상	영업정지 2개월	2013. 5. 15 ~ 2013. 7. 14

☐ 최근 5년간 2회의 영업정지처분을 받은 사실이 있는 자가 다시 영업정지 처분을 받게 된 경우 또는 담배소매인이 영업정지 기간 중에 담배 판매 영업을 한 때에는 담배사업법 제17조제1항제3호 또는 제4호의 규정에 의거 소매인지정이 취소됩니다.

☐ 이 처분에 이의가 있을 경우 처분이 있음을 안 날로부터 90일 이내에 행정심판 또는 행정소송을 제기할 수 있습니다.

2013. 05. 06.

인 천 광 역 시 중 구 청 장

인천광역시중구공고 제2013-414호

공 시 송 달

자동차손해배상 보장법 제6조【의무보험 미가입자에 대한 조치 등】제3항 및 같은 법 제48조【과태료】제3항, 질서위반행위규제법 제16조【사전통지 및 의견 제출 등】규정에 의거, 자동차 의무보험 가입촉구서, 자동차 의무보험 과태료 부과예고서 및 자동차 의무보험 과태료 고지서를 송달하고자 하였으나 폐문부재, 수취인불명, 수취인미거주 등의 사유로 송달불능 되었기에, 행정절차법 제14조【송달】제4항 및 지방세기본법 제33조【공시송달】규정에 의거 아래와 같이 공고합니다. 대상자들은 공고기간 내에 자동차 의무보험 가입촉구서, 자동차 의무보험 과태료 부과예고서 및 자동차 의무보험 과태료 고지서를 인천광역시 중구 교통운영과(☎032-760-7557)에서 교부받으시기 바랍니다.

- 성 명 : 오영기 외 440명 [붙임 참조]
- 주소 또는 거소 : 인천광역시 중구 남북로87번길 36 (남북동) 외 440 [붙임 참조]
- 서류의 명칭 : 자동차 의무보험 가입촉구서, 자동차 의무보험 과태료 부과예고서, 자동차 의무보험 과태료 고지서
- 서류의 내용 : 자동차 의무보험 미가입자에 대한 가입촉구, 자동차 의무보험 미(지연) 가입자에 대한 과태료 사전통지, 자동차 의무보험 미(지연)가입자에 대한 과태료 고지
- 공 고 기 간 : 2013. 5. 2. ~ 2013. 5. 17. (15일간)

붙임 자동차 의무보험 가입촉구서 등 공시송달 내역 1부. 끝.

2013년 5월 6일

인 천 광 역 시 중 구 청 장

자동차 의무보험 가입촉구서 공시송달 내역

연번	차량번호	소유자	발송주소	발송일자	반송일자	반송사유	비고
1	70너5990	오영기	인천광역시 중구 남북로87번길 36 (남북동)	2013-03-19	2013-04-01	수취인불명	가입촉구서
2	인천31구1561	한원섭	인천광역시 중구 을왕로 52 (을왕동)	2013-03-19	2013-04-01	이사반송	가입촉구서
3	인천70라5333	유종환	전라남도 신안군 초초면 서남문로 1890-18	2013-03-20	2013-04-01	이사반송	가입촉구서
4	인천종대3502	조종학	인천광역시 중구 용유서로 358 (을왕동)	2013-03-19	2013-04-01	이사반송	가입촉구서
5	40라5345	노영근	인천광역시 중구 신도시남로141번길 7, 803호 (문서동, 신공향프라자)	2013-03-19	2013-04-01	폐문부재	가입촉구서
6	33누7172	김의천	인천광역시 중구 왕산로52번길 23-14 (을왕동)	2013-03-28	2013-04-02	이사반송	가입촉구서
7	24라0759	윤홍진	인천광역시 중구 영종순환로168번길 136 (종산동)	2013-03-25	2013-04-03	수취인불명	가입촉구서
8	09도0761	이병석	인천광역시 중구 은골로 53-9, 101호 (문서동)	2013-03-28	2013-04-03	이사반송	가입촉구서
9	73보3602	김창열	인천광역시 중구 문장로 118-21 (종산동)	2013-03-28	2013-04-03	이사반송	가입촉구서
10	91주7082	김창열	인천광역시 중구 문장로 116-21 (종산동)	2013-03-28	2013-04-03	이사반송	가입촉구서
11	05가16868	김광철	인천광역시 중구 덕교동 870번지 17호 7동 1반	2013-03-28	2013-04-03	수취인불명	가입촉구서
12	13조0672	(주)씨오에이 인터나쇼날	인천광역시 중구 축항대로118번길 28 (한동7가)	2013-03-28	2013-04-03	주소불명	가입촉구서
13	86도7927	SAIDOV DAVRONBEK	인천광역시 중구 재물랑로24번길 6-22, 402호 (신흥동3가)	2013-03-28	2013-04-03	수취인불명	가입촉구서
14	인천동대3893	서봉근	인천광역시 중구 송월로8번길 7-4 (송월동1가)	2013-03-28	2013-04-03	주소불명	가입촉구서
15	인천동대4688	서동근	인천광역시 중구 송월로8번길 7-4 (송월동1가)	2013-03-28	2013-04-03	주소불명	가입촉구서
16	34라0433	한화현	인천광역시 중구 재물랑로335번길 58-4 (복성동1가)	2013-03-28	2013-04-04	이사반송	가입촉구서
17	47우1288	(주)페이씨에어텍	서울특별시 강남구 선릉로88길 13, 8층 827호 (역삼동, 닷컴빌딩)	2013-03-28	2013-04-04	수취인불명	가입촉구서
18	45도2087	김영환	인천광역시 중구 문북동 산 195번지 2호 22동 1반	2013-03-28	2013-04-08	수취인불명	가입촉구서
19	04누4808	허장옥	인천광역시 중구 종산동 1871번지 5호 27동 4반 영종7단지엘메이치 708동 204호	2013-03-28	2013-04-08	폐문부재	가입촉구서
20	18누4418	배유중	인천광역시 중구 축항대로88번길 62, A동 304호 (한동7가, 디폴오피스텔)	2013-03-28	2013-04-08	폐문부재	가입촉구서
21	19라4558	최문규	인천광역시 중구 흥해문로 7, 305호 (종양동3가, 포트뷰오피스텔)	2013-03-28	2013-04-08	폐문부재	가입촉구서
22	32대0708	오인진	인천광역시 중구 인항로 30, 107동 206호 (신흥동3가, 신흥아이파크)	2013-03-28	2013-04-08	폐문부재	가입촉구서
23	32라0350	WU HUY DUNG	인천광역시 중구 종산동 1831번지	2013-03-28	2013-04-08	폐문부재	가입촉구서
24	38대2794	윤상열	인천광역시 중구 신도시북로43번길 12, 204동 304호 (문서동, 풀림아이원아파트)	2013-03-28	2013-04-08	폐문부재	가입촉구서

연번	지번번호	소유자	발증주소	발증일자	반증일자	반증사유	비고
25	52더1562	이용훈	인천광역시 중구 인종로146번길 28, 401호 (사동, 하버오피스텔)	2013-03-28	2013-04-08	폐문부재	가입촉구서
26	68더5872	홍석구	인천광역시 중구 율바위로 15, 801동 102호 (문서동, 불림아이온아파트)	2013-03-28	2013-04-08	폐문부재	가입촉구서
27	70더1555	한영석	인천광역시 중구 참외전로244번길 1-15, 502호 (도전동, 도전아파트)	2013-03-28	2013-04-08	폐문부재	가입촉구서
28	91가1382	HAN OHNG	인천광역시 중구 축항대로68번길 62, A동 406호 (항동7가, 다름오피스텔)	2013-03-28	2013-04-08	폐문부재	가입촉구서
29	인천70가7255	한영철	인천광역시 중구 재물랑로335번길 13 (북성동1가)	2013-03-28	2013-04-08	폐문부재	가입촉구서
30	인천중대3821	민병철	인천광역시 중구 인종로146번길 32, 102동 101호 (사동)	2013-03-28	2013-04-08	폐문부재	가입촉구서
31	인천중대3855	장경일	인천광역시 중구 재물랑로 128 (당동)	2013-03-28	2013-04-08	폐문부재	가입촉구서
32	94주7762	(주)은하산업	인천광역시 중구 재물랑로24번길 7 (신흥동3가)	2013-04-03	2013-04-08	[2차발증]/이사반송	가입촉구서
33	87나7725	(주)유평엘로지스틱	인천광역시 중구 서해대로140번길 14 (신흥동3가)	2013-04-03	2013-04-08	[2차발증]/이사반송	가입촉구서
34	인천하1다5468	대명토건(주)	인천광역시 중구 서해대로282번길 4 (신흥동3가)	2013-04-03	2013-04-08	[2차발증]/이사반송	가입촉구서
35	04로2259	김덕순	인천광역시 중구 서해대로 220, 8동 201호 (항운아파트)	2013-04-03	2013-04-08	[2차발증]/수취인불명	가입촉구서
36	14라5744	이종석	인천광역시 중구 참외전로72번길 6-8, 109동 303호 (전동, 전동빌리지)	2013-03-28	2013-04-08	폐문부재	가입촉구서
37	53로5983	김순희	인천광역시 중구 참외전로72번길 6-8, 109동 303호 (전동, 전동빌리지)	2013-03-28	2013-04-08	폐문부재	가입촉구서
38	80부2181	이강일	인천광역시 계항구 계산로22번길 4, 8동 203호 (계산동, 미승빌라)	2013-03-28	2013-04-08	폐문부재	가입촉구서
39	86도7827	SAIDOV DAMONBEK	인천광역시 중구 재물랑로24번길 6-22, 402호 (신흥동3가)	2013-04-04	2013-04-08	수취인불명	가입촉구서
40	08다8688	AHMEDOV MUZAFFAR	인천광역시 중구 인종로146번길 28 (사동, 인천하버오피스텔)	2013-04-03	2013-04-10	[2차발증]/주소불명	가입촉구서
41	74아1819	서해진	인천광역시 중구 우현로80번길 28 (용동)	2013-04-03	2013-04-10	[2차발증]/수취인불명	가입촉구서
42	82나8468	카카조	인천광역시 중구 서해대로483번길 88 (경동)	2013-04-03	2013-04-10	[2차발증]/수취인불명	가입촉구서
43	75서4284	정재균	인천광역시 중구 공항서로183번길 20 (덕교동)	2013-03-27	2013-04-10	수취인불명	가입촉구서
44	13조6872	(주)씨오에이 인터내셔널	인천광역시 중구 축항대로118번길 28 (항동7가)	2013-04-04	2013-04-10	수취인불명	가입촉구서
45	인천동대3893	서동근	인천광역시 중구 송월로8번길 7-4 (송월동1가)	2013-04-04	2013-04-12	주소불명	가입촉구서
46	인천동대4688	서동근	인천광역시 중구 송월로8번길 7-4 (송월동1가)	2013-04-04	2013-04-12	주소불명	가입촉구서
47	08부5824	이명옥	인천광역시 중구 종산로88번길 18-3 (종산동)	2013-04-03	2013-04-15	[2차발증]/수취인불명	가입촉구서
48	02주3707	염만호	인천광역시 중구 영종대로 84, 110호 (문서동, 신공항 파크빌)	2013-04-08	2013-04-15	수취인불명	가입촉구서
49	04라1881	최정태	인천광역시 중구 종산로280번길 144-16 (종산동)	2013-04-08	2013-04-15	이사반송	가입촉구서
50	32부4652	QJ XUESHAN	인천광역시 중구 서해대로448번길 38 (신흥동1가)	2013-04-08	2013-04-15	수취인불명	가입촉구서

연번	지번번호	소유자	발송주소	발송일자	반송일자	반송사유	비고
51	52대1448	이승근	인천광역시 중구 연안부두로 109 (항동7가)	2013-04-09	2013-04-15	수취인불명	가입촉구서
52	52대1759	김석운	인천광역시 중구 연안부두로43번길 19, 301호 (항동7가)	2013-04-09	2013-04-15	수취인불명	가입촉구서
53	58수-8112	최해진	인천광역시 중구 영종대로27번길 9, 501동 304호 (운서동, 청보밀레시티)	2013-04-09	2013-04-15	이시반송	가입촉구서
54	인천70가8124	최진행	인천광역시 중구 연안부두로 127 (항동7가)	2013-04-09	2013-04-15	이시반송	가입촉구서
55	인천82가5309	이좌상	인천광역시 중구 참외전로72번길 18-30, 102호 (전동)	2013-04-09	2013-04-15	수취인불명	가입촉구서
56	인천98가1492	이경률류(주)	인천광역시 중구 신포로27번길 83-1 (중양동1가)	2013-04-09	2013-04-15	수취인불명	가입촉구서
57	인천중대13352	안원석	전라북도 전주시 덕진구 가례미1길 18 (인후동1가)	2013-02-05	2013-04-17	[2재발송]/비송항정지	가입촉구서
58	19고8813	김보선	인천광역시 중구 신도시북로 18, 703동 905호 (운서동, 영종주공스카이라인아파트)	2013-04-09	2013-04-18	폐문부재	가입촉구서
59	39주4401	노진수	인천광역시 중구 우현로87번길 27-10 (내동)	2013-04-09	2013-04-18	폐문부재	가입촉구서
60	67소4972	오상진	인천광역시 중구 을왕로58번길 11-1 (을왕동)	2013-04-09	2013-04-18	폐문부재	가입촉구서
61	75구4077	이재환	인천광역시 중구 중산동 1878번지 1호 43동 2반 인천영종 한양수자인아파트 782동 303호	2013-04-09	2013-04-18	폐문부재	가입촉구서
62	88부8539	YIN XIFENG	인천광역시 중구 축항대로88번길 47, 4동 303호 (항동7가, 비취맨션)	2013-04-09	2013-04-18	폐문부재	가입촉구서
63	33가2980	김성연	인천광역시 중구 영종대로27번길 40, 204동 507호 (운서동, 풍림아이원아파트)	2013-04-09	2013-04-22	폐문부재	가입촉구서
64	38가5464	김영식	인천광역시 중구 영종대로27번길 40, 202동 204호 (운서동, 풍림아이원아파트)	2013-04-09	2013-04-22	폐문부재	가입촉구서
65	52대1759	김석운	인천광역시 중구 연안부두로43번길 19, 301호 (항동7가)	2013-04-16	2013-04-22	수취인불명	가입촉구서
66	인천82가5309	이좌상	인천광역시 중구 참외전로72번길 18-30, 102호 (전동)	2013-04-16	2013-04-22	수취인불명	가입촉구서
67	인천98가1492	이경률류(주)	인천광역시 중구 신포로27번길 83-1 (중양동1가)	2013-04-16	2013-04-22	수취인불명	가입촉구서
68	52대4490	경희산업개발(주)	인천광역시 중구 서해대로 254, 1층 (신흥동3가)	2013-04-19	2013-04-25	이시반송	가입촉구서
69	80부3563	이원선	인천광역시 중구 도원로 42 (도원동)	2013-04-19	2013-04-25	수취인불명	가입촉구서
70	05가6886	김광철	인천광역시 중구 역교동 670번지 17호 7동 1반	2013-04-04	2013-04-28	수취인불명	가입촉구서
71	52대1448	이승근	인천광역시 중구 연안부두로 109 (항동7가)	2013-04-16	2013-04-28	수취인불명	가입촉구서
72	인천70가8124	최진행	인천광역시 중구 연안부두로 127 (항동7가)	2013-04-16	2013-04-28	이시반송	가입촉구서
73	90가9457	ABU SARHAN ATIEH SULEIMAN SALA	인천광역시 중구 제물항로24번길 18-1, 401호 (신흥동3가)	2013-04-19	2013-04-29	폐문부재	가입촉구서
74	인천32가4913	정창수	인천광역시 중구 참외전로38번길 14, 가동 301호 (송월동1가, 선경빌라)	2013-04-19	2013-04-29	폐문부재	가입촉구서
75	아구8734	조대원	인천광역시 중구 운종로 159-37, 302호 (종산동)	2013-04-19	2013-04-30	폐문부재	가입촉구서
76	03도6846	이관욱	인천광역시 중구 을목로8번길 8-25, 203호 (을목동, 을곡빌라)	2013-04-19	2013-04-30	폐문부재	가입촉구서

연번	차량번호	소유자	발송주소	발송일자	반송일자	반송사유	비고
77	07주8246	김을용	인천광역시 중구 우현로87번길 27-33, 304호 (내동, 대명오피스텔)	2013-04-19	2013-04-30	폐문부재	가입촉구서
78	12라4688	이유선	인천광역시 중구 참외전로58번길 58, 103동 202호 (송월동1가, 천지인폴타운)	2013-04-19	2013-04-30	폐문부재	가입촉구서
79	25노8840	이상원	인천광역시 중구 종산동 1887번지 2호 44동 2반 영종힐스테이트 808동 803호	2013-04-19	2013-04-30	폐문부재	가입촉구서
80	47두6154	ABBASI RAHEEM AHMED	인천광역시 중구 제물광로24번길 6-14, 403호 (신월동3가, 대아오피스텔)	2013-04-19	2013-04-30	폐문부재	가입촉구서
81	59우8884	김종열	인천광역시 중구 참외전로 149-64 (인현동)	2013-04-19	2013-04-30	폐문부재	가입촉구서
82	80다5312	백현우	인천광역시 중구 인종로 97, 1동 915호 (신월동2가, 삼익아파트)	2013-04-19	2013-04-30	폐문부재	가입촉구서
83	88서3308	장재관	인천광역시 중구 참외전로244번길 14-3, 202호 (도원동)	2013-04-19	2013-04-30	폐문부재	가입촉구서
84	88아8689	XUAN SHAN	인천광역시 중구 축항대로868번길 47, 10동 1205호 (항동7가, 라이프아파트)	2013-04-19	2013-04-30	폐문부재	가입촉구서

지동차 위모보험 과테료 부과예 고서 공시송달 내역

연번	차량번호	소유자	발증주소	발증일자	반송일자	반송사유	비고
1	인천종마3352	인원석	전라북도 진주시 덕진구 가래미1길 18 (인후동1가)	2013-04-19	2013-04-01	수취인불명	처분사전통지서
2	28마7639	소동영	인천광역시 중구 백운로254번길 50, 0동 401호 (운북동)	2013-01-24	2013-04-01	반송함방치	처분사전통지서
3	08가3278	김주일	인천광역시 중구 공황로424번길 50, 617호 (운서동, 180켈드게이트)	2013-01-31	2013-04-01	반송함방치	처분사전통지서
4	11디6376	정연정	인천광역시 중구 켓개로 65-10 (운북동)	2013-03-19	2013-04-01	이사반송	처분사전통지서
5	25도1157	(주)광양개발	인천광역시 중구 축항대로 64, 3층 (항동7가)	2013-03-26	2013-04-01	수취인불명	처분사전통지서
6	68비6800	김인수	인천광역시 중구 황산로57번길 11-7 (율왕동)	2013-03-19	2013-04-01	이사반송	처분사전통지서
7	60부4801	김동근	인천광역시 중구 운서2로84번길 8, 402호 (운서동)	2013-03-19	2013-04-01	폐문부재	처분사전통지서
8	인천98사5209	(주)한울로지스틱스	인천광역시 중구 서해대로 353 (항동7가)	2013-03-28	2013-04-01	이사반송	처분사전통지서
9	인천98017302	(주)종산로지스틱스	인천광역시 중구 연안부두로33번길 10, 3동 202호 (항동7가, 라이프상가)	2013-03-28	2013-04-01	수취인불명	처분사전통지서
10	27누5283	장진숙	인천광역시 중구 운북로 154번지 25동 3반	2013-03-25	2013-04-03	폐문반송	처분사전통지서
11	37누7228	경진포장산업(주)	인천광역시 중구 서해대로417번길 13 (신흥동1가)	2013-03-28	2013-04-03	이사반송	처분사전통지서
12	54도4209	김창연	인천광역시 중구 인종로144번길 9 (신성동)	2013-03-28	2013-04-03	수취인불명	처분사전통지서
13	08부6018	오영범	경기도 고양시 일산동구 소계동2길 49-3, 203호 (중산동, 천문주택)	2013-03-28	2013-04-03	이사반송	처분사전통지서
14	10오2683	오영범	경기도 고양시 일산동구 소계동2길 49-3, 203호 (중산동, 천문주택)	2013-03-28	2013-04-03	이사반송	처분사전통지서
15	29지8280	신대원토건(주)	인천광역시 중구 서해대로 259 (신흥동3가)	2013-03-28	2013-04-03	이사반송	처분사전통지서
16	인천08012846	(주)가경토건	인천광역시 중구 서해대로282번길 3-1, 305호 (신흥동3가)	2013-03-28	2013-04-03	이사반송	처분사전통지서
17	75사5432	최홍성	인천광역시 중구 백운로457번길 46 (운북동)	2013-03-28	2013-04-03	이사반송	처분사전통지서
18	14로8495	김낙기	인천광역시 중구 축항대로68번길 62, A동 206호 (항동7가, 다흥오피스텔)	2013-03-28	2013-04-03	수취인불명	처분사전통지서
19	91수1724	신성로지스(주)	인천광역시 중구 축항대로 106, 4층 (항동7가)	2013-03-28	2013-04-03	수취인불명	처분사전통지서
20	인천08비7313	권진범	인천광역시 중구 운중로108번길 18-1, 101동 202호 (운남동, 하늘연빌라)	2013-03-28	2013-04-03	이사반송	처분사전통지서
21	인천81디3940	(주)은하산업	인천광역시 중구 제물랑로24번길 7 (신흥동3가)	2013-03-28	2013-04-03	이사반송	처분사전통지서
22	21소9168	주식회사 연안로지스틱	인천광역시 남동구 인주대로 670, 605호 (구월동, 인항컴비타워)	2013-03-28	2013-04-04	수취인불명	처분사전통지서
23	인천종마3440	박정준	인천광역시 중구 도원서길 49, 14동 403호 (신흥동2가, 삼정베스트텔)	2013-03-28	2013-04-08	폐문부재	처분사전통지서
24	54도4209	김창연	인천광역시 중구 인종로144번길 9 (신성동)	2013-04-04	2013-04-08	수취인불명	처분사전통지서

인번	차량번호	소유자	별첨주소	발송일자	반송일자	반송사유	비고
25	08부8783	이성종	인천광역시 중구 중앙동4가 8번지	2013-03-28	2013-04-08	폐문부재	차분사전통지서
26	75오8701	유병국	인천광역시 중구 운중로48번길 48-40 (운남동)	2013-03-28	2013-04-08	폐문부재	차분사전통지서
27	88소8118	(주)씨앤에스건설종합인력	인천광역시 중구 참외전로 108 (유동)	2013-03-28	2013-04-08	폐문부재	차분사전통지서
28	47보1113	김진규	인천광역시 중구 영종대로 108, 406호 (운서동, 비투벨오피스텔)	2013-03-28	2013-04-08	폐문부재	차분사전통지서
29	32마4816	윤은희	인천광역시 중구 참외전로244번길 1-1 (도원동)	2013-03-28	2013-04-08	폐문부재	차분사전통지서
30	88가1871	양민순	인천광역시 중구 도원로58번길 17-20, 1층 (도원동)	2013-03-28	2013-04-08	폐문부재	차분사전통지서
31	58도4825	정재웅	인천광역시 중구 중산동 1871번지 5호 27동 1반 영종7단지 엘메이치 705동 508호	2013-03-28	2013-04-08	폐문부재	차분사전통지서
32	78도4730	김완상	인천광역시 중구 운중로 159-37 (중산동)	2013-03-28	2013-04-08	폐문부재	차분사전통지서
33	88니3568	도병홍	인천광역시 중구 논동로 80-8 (운서동)	2013-03-28	2013-04-08	폐문부재	차분사전통지서
34	인천31부7714	홍신국	인천광역시 중구 재물광로 245-1, 301호 (항동1가)	2013-03-28	2013-04-08	폐문부재	차분사전통지서
35	24두8884	안주빈	인천광역시 중구 을목로 4, B02호 (을목동, 화인빌라)	2013-03-28	2013-04-08	폐문부재	차분사전통지서
36	18우8513	오세영	인천광역시 중구 참외전로244번길 23, 3층 302호 (도원동, 나래빌라)	2013-03-28	2013-04-08	폐문부재	차분사전통지서
37	37노4811	박대식	인천광역시 중구 재물광로80번길 6-2 (신흥동2가)	2013-03-28	2013-04-08	폐문부재	차분사전통지서
38	40보3338	김영배	인천광역시 중구 서해대로448번길 28-5, 101호 (신흥동2가)	2013-03-28	2013-04-08	폐문부재	차분사전통지서
39	48기7049	서종현	인천광역시 중구 참외전로244번길 18-17, 402호 (도원동, 예성빌라)	2013-03-28	2013-04-08	폐문부재	차분사전통지서
40	54보3126	윤산찬	인천광역시 중구 마시란로 170번길 23 (덕교동)	2013-03-28	2013-04-08	폐문부재	차분사전통지서
41	63고2808	김춘옥	인천광역시 중구 신도시북로43번길 88, 303동 505호 (운서동, 동림아이원4-2-1단지아파트)	2013-03-28	2013-04-08	폐문부재	차분사전통지서
42	68구7197	조상연	인천광역시 중구 재물광로 113번길 19-18 (신흥동1가)	2013-03-28	2013-04-08	폐문부재	차분사전통지서
43	75니2302	김영태	인천광역시 중구 영종대로27번길 40, 208동 501호 (운서동, 풀림아이원아파트)	2013-03-28	2013-04-08	폐문부재	차분사전통지서
44	88도4381	고종길	인천광역시 중구 참외전로58번길 6-10 (송월동1가)	2013-03-28	2013-04-08	폐문부재	차분사전통지서
45	88마4135	김태준	인천광역시 중구 우현로72번길 14, 201호 (용동)	2013-03-28	2013-04-08	폐문부재	차분사전통지서
46	87니8423	이영만	인천광역시 중구 공황서로491번길 95 (남북동)	2013-03-28	2013-04-08	폐문부재	차분사전통지서
47	88기3287	최영현	인천광역시 중구 참외전로 13, 1동 805호 (송월동1가, 송월아파트)	2013-03-28	2013-04-08	폐문부재	차분사전통지서
48	97고2359	이지영	인천광역시 중구 축장대로68번길 47, 10동 1101호 (항동1가, 비취맨션)	2013-03-28	2013-04-08	폐문부재	차분사전통지서
49	인천34로8021	박혜진	인천광역시 중구 인항로 30, 109동 502호 (신흥동3가, 신흥아파트)	2013-03-28	2013-04-08	폐문부재	차분사전통지서
50	인천35더8041	송재성	인천광역시 중구 서해대로418번길 42-8 (신흥동3가)	2013-03-28	2013-04-08	폐문부재	차분사전통지서

연번	지량번호	소유자	발증주소	발증일자	반증일자	반증사유	비고
51	인천80나5585	서숙자	인천광역시 중구 참외전로56번길 84, 3동 402호 (송월동1가, 대륙하이츠빌라)	2013-03-28	2013-04-08	폐문부재	처분사전통지서
52	인천81나4361	오재남	인천광역시 중구 용유서로381번길 3 (월월동)	2013-03-28	2013-04-08	폐문부재	처분사전통지서
53	29자9280	신대원토건(주)	인천광역시 중구 서해대로 258 (신흥동3가)	2013-04-04	2013-04-09	이사반송	처분사전통지서
54	인천08나2846	(주)가광토건	인천광역시 중구 서해대로282번길 3-1, 305호 (신흥동3가)	2013-04-04	2013-04-09	이사반송	처분사전통지서
55	18라2858	코스모이엔지(주)	인천광역시 남동구 남동대로 808, 3층 307호 (간석동)	2013-03-28	2013-04-09	폐문부재	처분사전통지서
56	87나1994	김성희	인천광역시 중구 축항대로 234, 13동 103호 (항동7가, 연안아파트)	2013-03-28	2013-04-09	폐문부재	처분사전통지서
57	01루6729	김정수	인천광역시 중구 참외전로72번길 6-3, 107동 B02호 (전동, 전동빌리지)	2013-03-28	2013-04-09	폐문부재	처분사전통지서
58	19두6883	장은경	인천광역시 중구 운중로107번길 5-44, 2동 302호 (운남동, 한빛빌라)	2013-03-28	2013-04-09	폐문부재	처분사전통지서
59	47마1125	양지훈	인천광역시 중구 참외전로56번길 18-13, 라동 302호 (전동, 두손에지빌라)	2013-03-28	2013-04-09	폐문부재	처분사전통지서
60	인천81디3940	(주)은하실업	인천광역시 중구 제물랑로24번길 7 (신흥동3가)	2013-04-04	2013-04-09	이사반송	처분사전통지서
61	62자9216	김보성	인천광역시 중구 자유공영로 83 (내동)	2013-03-29	2013-04-10	반송함방치	처분사전통지서
62	91수1724	신성로저스(주)	인천광역시 중구 축항대로 106, 4층 (항동7가)	2013-04-04	2013-04-10	수취인불명	처분사전통지서
63	인천08비7313	천진섭	인천광역시 중구 운중로108번길 18-1, 101동 202호 (운남동, 하늘연빌라)	2013-04-04	2013-04-12	이사반송(재개발이주)	처분사전통지서
64	42나46721	유진박	인천광역시 중구 참외전로58번길 121 (송월동2가)	2013-04-09	2013-04-15	수취인불명	처분사전통지서
65	88아1845	일신건설 주식회사	인천광역시 중구 서해대로282번길 3-1, 101호 (신흥동5가)	2013-04-09	2013-04-15	수취인불명	처분사전통지서
66	19두7888	권영희	인천광역시 중구 신도시남로141번길 5-12, 701호 (운서동, 화평에어빌)	2013-04-09	2013-04-15	수취인불명	처분사전통지서
67	88부2569	청풍양식영어조합법인	인천광역시 중구 연안부두로 83 (항동7가)	2013-04-09	2013-04-15	수취인불명	처분사전통지서
68	19두8857	김보수	인천광역시 중구 용유로21번길 71 (역교동)	2013-04-09	2013-04-15	이사반송	처분사전통지서
69	88아1487	(주)원천상사	인천광역시 중구 도원서길 78 (도원동)	2013-04-09	2013-04-15	이사반송	처분사전통지서
70	75사5432	최용성	인천광역시 중구 백운로457번길 48 (운북동)	2013-04-04	2013-04-15	이사반송	처분사전통지서
71	32디4250	김진석	인천광역시 중구 제물랑로24번길 6-28 (신흥동3가)	2013-04-09	2013-04-15	주소불명	처분사전통지서
72	32마4616	윤은희	인천광역시 중구 참외전로244번길 1-1 (도원동)	2013-04-09	2013-04-15	주소불명	처분사전통지서
73	80구8784	(주)엑셀브랜스포트	인천광역시 중구 백운로527번길 28-13, 102호 (운북동, 스카이빌리지2단지)	2013-04-09	2013-04-15	수취인불명	처분사전통지서
74	88마3561	(주)원천상사	인천광역시 중구 도원서길 78 (도원동)	2013-04-09	2013-04-15	이사반송	처분사전통지서
75	인천85비18731	(주)에스에스티	인천광역시 중구 신포로23번길 83 (종암동1가)	2013-04-09	2013-04-15	수취인불명	처분사전통지서
76	30디4593	김소이	인천광역시 중구 도산로22번길 23-7, 402호 (도원동, 로얄하이츠빌라)	2013-04-09	2013-04-18	폐문부재	처분사전통지서

연번	차량번호	소유자	발송주소	발송일자	반송일자	반송사유	비고
77	73우1076	임영수	인천광역시 중구 연인부두로21번길 13, 802호 (항동7가)	2013-04-09	2013-04-18	폐문부재	차분사전통지서
78	88노8121	정수철	인천광역시 중구 백운로228번길 46, 101동 201호 (온북동, 뉴모래타운하우스)	2013-04-09	2013-04-18	폐문부재	차분사전통지서
79	58부8895	전민선	인천광역시 중구 신도시남로141번길 7, 501호 (운서동, 신공항프라자)	2013-04-09	2013-04-18	폐문부재	차분사전통지서
80	73보5163	박태규	인천광역시 중구 서해대로463번길 38 (올목동)	2013-04-09	2013-04-18	폐문부재	차분사전통지서
81	08무5251	김경환	인천광역시 중구 백운로228번길 16, 8동 402호 (온북동, 그린빌)	2013-04-09	2013-04-18	폐문부재	차분사전통지서
82	16토1881	김경환	인천광역시 중구 백운로228번길 16, 8동 402호 (온북동, 그린빌)	2013-04-09	2013-04-18	폐문부재	차분사전통지서
83	23부9154	이길형	인천광역시 중구 흥해문로 78-2, 303호 (전동, 지원고시빌)	2013-04-09	2013-04-18	폐문부재	차분사전통지서
84	01도8806	김경환	인천광역시 중구 백운로228번길 16, 8동 402호 (온북동, 그린빌)	2013-04-09	2013-04-18	폐문부재	차분사전통지서
85	06토1880	오범수	인천광역시 중구 축항대로88번길 47, 10동 208호 (항동7가, 비취맨션)	2013-04-09	2013-04-18	폐문부재	차분사전통지서
86	28도6544	MIRYO UHARALI	인천광역시 중구 인종로42번길 13, 204호 (신화동)	2013-04-09	2013-04-18	폐문부재	차분사전통지서
87	08부3139	정재원	인천광역시 중구 올목로32번길 20, 201호 (올목동)	2013-04-09	2013-04-18	폐문부재	차분사전통지서
88	15서1172	김달호	인천광역시 중구 인종로177번길 34-3 (중신동)	2013-04-09	2013-04-18	폐문부재	차분사전통지서
89	33아1753	박현수	인천광역시 중구 신포로31번길 22, 407호 (관동3가, 건흥아파트)	2013-04-09	2013-04-18	폐문부재	차분사전통지서
90	34라7161	이근배	인천광역시 중구 신봉동2가 16번지 31호 5동 2반	2013-04-09	2013-04-18	폐문부재	차분사전통지서
91	50부9849	최승연	인천광역시 중구 도산로 14-19 (도원동)	2013-04-09	2013-04-18	폐문부재	차분사전통지서
92	72다2307	김은자	인천광역시 중구 참외진로 13, 9동 303호 (송월동1가, 송월아파트)	2013-04-09	2013-04-18	폐문부재	차분사전통지서
93	73도3834	지상권	인천광역시 중구 자유공원로42번길 7 (전동)	2013-04-09	2013-04-18	폐문부재	차분사전통지서
94	79우3504	박기성	인천광역시 중구 도원로20번길 28, 303호 (신화동, 대원빌라)	2013-04-09	2013-04-18	폐문부재	차분사전통지서
95	88도3002	김선용	인천광역시 중구 올목로32번길 22, 가동 202호 (올목동, 건영빌라)	2013-04-09	2013-04-18	폐문부재	차분사전통지서
96	91구4103	한유숙	인천광역시 중구 인북동 30번지 124호 23동 5반	2013-04-09	2013-04-18	폐문부재	차분사전통지서
97	91리8333	박희자	인천광역시 중구 남북로87번길 13-2 (남북동)	2013-04-09	2013-04-18	폐문부재	차분사전통지서
98	91수1885	이익모	인천광역시 중구 인종로146번길 28, 202호 (사동, 삼찬빌라)	2013-04-09	2013-04-18	폐문부재	차분사전통지서
99	인천3221212	서영희	인천광역시 중구 흥해문로 90, 909호 (인현동, 뉴코아타운)	2013-04-09	2013-04-18	폐문부재	차분사전통지서
100	인천8342847	최준호	인천광역시 중구 중신동 1871번지 5호 28동 3반 영종7단지 웰메이지 703동 1104호	2013-04-09	2013-04-18	폐문부재	차분사전통지서
101	인천종마3537	최인호	인천광역시 중구 도원로10번길 48-11, 0동 203호 (도원동, 장미빌라)	2013-04-09	2013-04-18	폐문부재	차분사전통지서
102	42나48721	유건학	인천광역시 중구 참외진로58번길 121 (송월동2가)	2013-04-16	2013-04-22	수취인불명	차분사전통지서

연번	지량번호	소유자	별종주소	발생일자	반송일자	반송사유	비고
103	이더2294	(주)거목산업	인천광역시 연수구 독배로 4, 지하1층 (옥련동)	2013-04-09	2013-04-22	폐문부재	차분사전통지서
104	88여1845	임신건설 주식회사	인천광역시 중구 서해대로282번길 3-1, 101호 (신흥동3가)	2013-04-16	2013-04-22	수취인불명	차분사전통지서
105	인천31누3149	오세복	경기도 화성시 동탄순수로 88, 880동 1501호 (능동, 동탄순수마을 자연엔메시앙아파트)	2013-04-09	2013-04-22	폐문부재	차분사전통지서
106	47부7176	강준근	인천광역시 중구 운서4로 16, 105동 1202호 (운서동, 연중금호아울름1차아파트)	2013-04-09	2013-04-22	폐문부재	차분사전통지서
107	25고3137	강기영	인천광역시 연수구 함박안로82번길 80, 303호 (연수동)	2013-04-09	2013-04-22	폐문부재	차분사전통지서
108	32더4250	김진석	인천광역시 중구 제물랑로24번길 6-26 (신흥동3가)	2013-04-16	2013-04-22	주소불명	차분사전통지서
109	인천85H8731	(주)에스에스티	인천광역시 중구 신포로23번길 83 (종양동1가)	2013-04-16	2013-04-22	수취인불명	차분사전통지서
110	21더3495	허준	인천광역시 중구 남북로88번길 18 (남북동)	2013-04-19	2013-04-25	수취인불명	차분사전통지서
111	인천08012872	가경토건(주)	인천광역시 중구 서해대로282번길 3-1, 305호 (신흥동3가)	2013-04-19	2013-04-25	이사반송	차분사전통지서
112	88여1487	(주)원천상사	인천광역시 중구 도원서길 76 (도원동)	2013-04-16	2013-04-25	이사반송	차분사전통지서
113	75서4284	정재근	인천광역시 중구 공항서로163번길 20 (덕교동, 201호)	2013-04-19	2013-04-25	수취인불명	차분사전통지서
114	05가6886	김광철	인천광역시 중구 덕교동 670번지 17호 7동 1반	2013-04-19	2013-04-25	수취인불명	차분사전통지서
115	34미8433	한화연	인천광역시 중구 제물랑로335번길 56-4 (북성동1가)	2013-04-19	2013-04-25	이사반송	차분사전통지서
116	80부2181	이강일	인천광역시 중구 용유서로423번길 31 (율왕동)	2013-04-19	2013-04-25	폐문부재	차분사전통지서
117	88미3581	(주)원천상사	인천광역시 중구 도원서길 76 (도원동)	2013-04-16	2013-04-25	이사반송	차분사전통지서
118	22미5386	홍희창	인천광역시 중구 을북로30번길 28, 302호 (을북동, 영동하이츠빌라)	2013-04-19	2013-04-25	이사반송	차분사전통지서
119	28부5416	대한예수교장로회 포도나무교회	인천광역시 중구 참외전로 13, 2층 (송월동1가, 송월아파트상가)	2013-04-19	2013-04-25	이사반송	차분사전통지서
120	88수5825	김보수	인천광역시 중구 용유로21번길 71 (덕교동)	2013-04-19	2013-04-25	이사반송	차분사전통지서
121	88부2569	정봉양식영어조합법인	인천광역시 중구 향동7가 66번지 15호	2013-04-16	2013-04-26	수취인불명	차분사전통지서
122	80구8764	(주)엑셀트연소프트	인천광역시 중구 백운로527번길 28-13, 102호 (문북동, 스카이빌리지2단지)	2013-04-16	2013-04-26	수취인불명	차분사전통지서
123	40미8504	김태영	인천광역시 중구 인종로 97-1, 2동 1208호 (신흥동2가, 삼익아파트)	2013-04-19	2013-04-29	폐문부재	차분사전통지서
124	54누6938	신재연	인천광역시 중구 자유공원서로45번길 80, 302호 (송월동2가, 한영하이츠빌라)	2013-04-19	2013-04-30	폐문부재	차분사전통지서
125	92미9488	키커즈	인천광역시 중구 서해대로483번길 88 (경동)	2013-04-19	2013-04-30	폐문부재	차분사전통지서
126	인천종마3500	이의신	인천광역시 중구 인종로146번길 23-12 (사동)	2013-04-19	2013-04-30	폐문부재	차분사전통지서
127	10미4616	김현덕	인천광역시 중구 마장포로53번길 9 (종산동)	2013-04-19	2013-04-30	폐문부재	차분사전통지서
128	58주7952	최복관	인천광역시 중구 축창대로88번길 47, 16동 803호 (향동7가, 비취맨션)	2013-04-19	2013-04-30	이사반송	차분사전통지서

연번	차량번호	소유자	발송주소	발송일자	반송일자	반송사유	비고
129	68디4375	임원식	인천광역시 중구 축항대로 234, 14동 205호 (항동7가, 연안아파트)	2013-04-19	2013-04-30	폐문부재	차분사전통지서
130	67나17132	이서현	인천광역시 중구 남북동 828번지 19호 8동 2반	2013-04-19	2013-04-30	폐문부재	차분사전통지서
131	14리5744	이종석	인천광역시 중구 참외전로72번길 6-8, 109동 303호 (전동, 전동빌리지)	2013-04-19	2013-04-30	폐문부재	차분사전통지서
132	14로8495	김낙기	인천광역시 중구 축항대로68번길 62, A동 206호 (항동7가, 다름오피스텔)	2013-04-04	2013-04-30	반송환발치	차분사전통지서
133	31수3505	이정호	인천광역시 중구 장산동 1871번지 5호 28동 2반 영종7단지 엘메이치 702호	2013-04-19	2013-04-30	폐문부재	차분사전통지서
134	02마6019	한상일	인천광역시 중구 우현로67번길 21-10 (내동)	2013-04-19	2013-04-30	폐문부재	차분사전통지서
135	06로1980	오반수	인천광역시 중구 축항대로68번길 47, 10동 209호 (항동7가, 비취맨션)	2013-04-19	2013-04-30	폐문부재	차분사전통지서
136	07주1230	장원일	인천광역시 중구 참외전로58번길 51, 3차동 202호 (송월동1가, 창우빌라)	2013-04-19	2013-04-30	폐문부재	차분사전통지서
137	19지5082	유미희	인천광역시 중구 신도시남로 15, 103동 602호 (운서동, 금호베스트빌1단지아파트)	2013-04-19	2013-04-30	폐문부재	차분사전통지서
138	28마1301	박기영	인천광역시 중구 장산동 1878번지 1호 38동 인천영종 한양수자인아파트 789동 2501호	2013-04-19	2013-04-30	폐문부재	차분사전통지서
139	38미3805	김영현	인천광역시 중구 축항대로 234, 12동 505호 (항동7가, 연안아파트)	2013-04-19	2013-04-30	폐문부재	차분사전통지서
140	41지4530	서좌경	인천광역시 중구 을왕동 산 53번지 4동 3반	2013-04-19	2013-04-30	폐문부재	차분사전통지서
141	48기1146	경호문	인천광역시 중구 서해대로 220, 3동 303호 (신흥동3가, 향운아파트)	2013-04-19	2013-04-30	폐문부재	차분사전통지서
142	47주3138	최양동	인천광역시 중구 인종로 97, 1동 503호 (신흥동2가, 삼익아파트)	2013-04-19	2013-04-30	폐문부재	차분사전통지서
143	52디1479	박근삼	인천광역시 중구 참외전로58번길 54-1, 106동 402호 (송월동1가, 현지인홈타운)	2013-04-19	2013-04-30	폐문부재	차분사전통지서
144	52도4724	고승훈	인천광역시 중구 신포로23번길 40 (중안동3가)	2013-04-19	2013-04-30	폐문부재	차분사전통지서
145	54비3978	이봉우	인천광역시 중구 신도시북로48번길 27, 106동 301호 (운서동, 동원베스트영종타운하우스)	2013-04-19	2013-04-30	폐문부재	차분사전통지서
146	57서8776	신재권	인천광역시 중구 장산동 1867번지 2호 43동 1반 영종힐스테이트 901동 3404호	2013-04-19	2013-04-30	폐문부재	차분사전통지서
147	60조4953	강영남	인천광역시 중구 신도시북로43번길 12, 204동 505호 (운서동, 풍림아이원아파트)	2013-04-19	2013-04-30	폐문부재	차분사전통지서
148	68도9524	최민수	인천광역시 중구 백암로 69 (중산동)	2013-04-19	2013-04-30	폐문부재	차분사전통지서
149	68주7517	박성호	인천광역시 중구 축항대로68번길 47, 7동 509호 (항동7가, 비취맨션)	2013-04-19	2013-04-30	폐문부재	차분사전통지서
150	75나1993	WEN MEI SHUN	인천광역시 중구 을목로 50, 1동 202호 (을목동, 조흥빌라)	2013-04-19	2013-04-30	폐문부재	차분사전통지서
151	82구2850	민병운	인천광역시 중구 서해대로483번길 30-7 (을목동)	2013-04-19	2013-04-30	폐문부재	차분사전통지서
152	84디2168	국의경	인천광역시 중구 남북로181번길 15 (남북동)	2013-04-19	2013-04-30	폐문부재	차분사전통지서
153	88리4801	최영동	인천광역시 중구 인종로 97, 1동 503호 (신흥동2가, 삼익아파트)	2013-04-19	2013-04-30	폐문부재	차분사전통지서
154	88시7983	유신영	인천광역시 중구 을왕로13번길 5 (을왕동)	2013-04-19	2013-04-30	폐문부재	차분사전통지서

연번	차량번호	소유자	별첨주소	발송일자	반송일자	반송사유	비고
155	87가8143	최석철	인천광역시 중구 재물랑로 282-8, 8동 402호 (북성동2가, 럭키빌라)	2013-04-19	2013-04-30	폐문부재	차분사전통지서
156	88나8578	이민상	인천광역시 중구 신도시남로 15, 104동 504호 (운서동, 금호메스트벨1단지 아파트)	2013-04-19	2013-04-30	폐문부재	차분사전통지서
157	인 권83다5833	이성근	인천광역시 중구 큰우물로4번길 7-13 (경동)	2013-04-19	2013-04-30	폐문부재	차분사전통지서

자동차 의무보험 파테로 고지서 공시 송달 내역

연번	차량번호	소유자(남부자)	발송주소	부과번호	부과일자	반송일자	반송사유	비고
1	81로8549	오영희	인천광역시 중구 운중로 46 (운남동)	000001	2013-01-08	2013-04-01	수취인불명	파테로고지서(채납)
2	인천서지9846	신기웅	인천광역시 중구 을왕로13번길 3 (을왕동)	000609	2013-01-08	2013-04-01	이사반송	파테로고지서(채납)
3	08우9023	임흥택	인천광역시 중구 운중로107번길 15 (운남동)	000623	2013-01-08	2013-04-01	이사반송	파테로고지서(채납)
4	25044264	김창현	인천광역시 중구 운중로14번길 13, 104호 (운남동)	000676	2013-01-08	2013-04-01	수취인불명	파테로고지서(채납)
5	04구7174	신상웅	인천광역시 중구 운남로248번길 73 (운남동)	000693	2013-01-08	2013-04-01	이사반송	파테로고지서(채납)
6	27구7961	성기웅	인천광역시 중구 운중로 29-1 (운남동)	000719	2013-01-08	2013-04-01	이사반송	파테로고지서(채납)
7	91지7445	김도규	인천광역시 중구 남북로6번길 32 (남북동)	000803	2013-03-11	2013-04-01	수취인불명	파테로고지서(채납)
8	28077939	소통영	인천광역시 중구 백운로254번길 50, D동 401호 (운북동, 하민원동)	000831	2013-03-11	2013-04-01	이사반송	파테로고지서(채납)
9	인천60리7228	계원석	인천광역시 중구 을왕로 24-5 (을왕동)	000855	2013-03-11	2013-04-01	이사반송	파테로고지서(채납)
10	인천35대7198	정지호	인천광역시 중구 선녀바위로 47-1 (을왕동)	001162	2013-03-11	2013-04-01	이사반송	파테로고지서(채납)
11	92Li2942	최용성	인천광역시 중구 백운로457번길 48 (운북동)	001163	2013-03-11	2013-04-01	이사반송	파테로고지서(채납)
12	08우6643	김문진	인천광역시 중구 우천로38번길 1-1 (신포동)	001165	2013-03-11	2013-04-01	수취인불명	파테로고지서(채납)
13	52리1759	김석문	인천광역시 중구 연안부두로43번길 19, 301호 (항동7가)	001393	2013-03-11	2013-04-01	수취인불명	파테로고지서(채납)
14	10북3390	윤광순	인천광역시 중구 용유서로423번길 9-1 (을왕동)	001404	2013-03-11	2013-04-01	이사반송	파테로고지서(채납)
15	08부6763	이성종	인천광역시 중구 중앙동4가 6번지	003113	2013-03-27	2013-04-02	수취인불명	파테로고지서(채납)
16	29지9280	신대원토건(주)	인천광역시 중구 서해대로 268 (신흥동3가)	003115	2013-03-27	2013-04-02	이사반송	파테로고지서(채납)
17	인천06012646	(주)가경토건	인천광역시 중구 서해대로262번길 3-1, 305호 (신흥동3가)	003119	2013-03-27	2013-04-02	이사반송	파테로고지서(채납)
18	인천61디3940	(주)은하살임	인천광역시 중구 제일항로24번길 7 (신흥동3가)	003195	2013-03-27	2013-04-02	이사반송	파테로고지서(채납)
19	88부6135	박인태	인천광역시 중구 영종대로 120, 618호 (운서동, 두손에어파스빌)	001170	2013-03-11	2013-04-03	반송환방치	파테로고지서(채납)
20	91수1724	신성로지스(주)	인천광역시 중구 축항대로 106, 4층 (항동7가)	003166	2013-03-27	2013-04-03	수취인불명	파테로고지서(채납)
21	21로1066	김금남	인천광역시 중구 송월로 1-10, 2동 201호 (송월동7가, 신영하이빌)	002985	2013-03-19	2013-04-04	반송환방치	파테로고지서(채납)
22	37누7228	경진표강산임(주)	인천광역시 중구 서해대로417번길 13 (신흥동1가)	003106	2013-03-27	2013-04-05	반송환방치	파테로고지서(채납)
23	08가3278	김주일	인천광역시 중구 공항로424번길 50, 617호 (운서동, IBC월드게이트)	001160	2013-03-11	2013-04-06	반송환방치	파테로고지서(채납)
24	08부6018	오영범	경기도 고양시 일산동구 소재동2길 49-3, 203호 (중산동, 천문주택)	003112	2013-03-27	2013-04-06	주소불명	파테로고지서(채납)
25	10오2693	오영범	경기도 고양시 일산동구 소재동2길 49-3, 203호 (중산동, 천문주택)	003114	2013-03-27	2013-04-06	이사반송	파테로고지서(채납)
26	인천06077313	천진섭	인천광역시 중구 운중로108번길 16-1, 101동 202호 (운남동, 하늘연빌라)	003168	2013-03-27	2013-04-06	이사반송(할거이주)	파테로고지서(채납)

연번	차량번호	소유자(납부자)	발송주소	부과번호	부과일자	반송일자	반송사유	비고
27	인천96바9731	(주)에스에스티	인천광역시 중구 신포로23번길 68 (중앙동7가)	003449	2013-04-08	2013-04-11	수취인불명	과태료고지서(부과)
28	20오1632	다현종합물류	인천광역시 중구 축항대로 194, 207호 (항동7가, 동부냉장내)	001709	2013-02-07	2013-04-15	수취인불명	과태료고지서(채납)
29	28자9128	(주)태하산업개발	인천광역시 중구 서해대로262번길 4, 101호 (신흥동3가, 삼신빌딩)	001734	2013-02-07	2013-04-15	수취인불명	과태료고지서(채납)
30	48나4030	(주)익셀엔소프트	인천광역시 중구 백운로527번길 29-13, 102호 (운북동, 스카이빌리지2단지)	002486	2013-04-09	2013-04-15	수취인불명	과태료고지서(채납)
31	50수8862	최순덕	인천광역시 중구 백운로 19 (중산동)	002534	2013-04-09	2013-04-15	수취인불명	과태료고지서(채납)
32	65무5391	주식회사 복지건설	인천광역시 중구 백운로 533 (운북동)	002537	2013-04-09	2013-04-15	수취인불명	과태료고지서(채납)
33	42나6721	유진학	인천광역시 중구 참외전로59번길 121 (송월동2가)	003372	2013-04-08	2013-04-15	수취인불명	과태료고지서(부과)
34	88아1645	일신건설 주식회사	인천광역시 중구 서해대로262번길 3-1, 101호 (신흥동3가)	003379	2013-04-08	2013-04-15	수취인불명	과태료고지서(부과)
35	86부2569	청룡상영어조합법인	인천광역시 중구 연인부두로 93 (항동7가)	003395	2013-04-08	2013-04-15	수취인불명	과태료고지서(부과)
36	88아1487	(주)원천상사	인천광역시 중구 도원서길 76 (도원동)	003390	2013-04-08	2013-04-15	이사반송	과태료고지서(부과)
37	32타4250	김진석	인천광역시 중구 제물항로24번길 6-28 (신흥동3가)	003420	2013-04-08	2013-04-15	주소불명	과태료고지서(부과)
38	86타3681	(주)원천상사	인천광역시 중구 도원서길 76 (도원동)	003437	2013-04-08	2013-04-15	이사반송	과태료고지서(부과)
39	73구7477	노국균	인천광역시 중구 마시란로 376-17 (올림픽동)	001992	2013-04-09	2013-04-16	주소불명	과태료고지서(채납)
40	14사2239	박종성	인천광역시 중구 축항대로86번길 62, A동 203호 (항동7가, 다흥오피스빌)	001994	2013-04-09	2013-04-16	수취인불명	과태료고지서(채납)
41	28고6275	이종선	인천광역시 중구 서해대로 220, 10동 301호 (신흥동3가, 향운아파트)	001995	2013-04-09	2013-04-16	수취인불명	과태료고지서(채납)
42	41고3972	이관희	인천광역시 연수구 함박로 60, 301호 (연수동)	001997	2013-04-09	2013-04-16	수취인불명	과태료고지서(채납)
43	51무4262	정희산업개발(주)	인천광역시 중구 서해대로 254, 1층 (신흥동3가)	001998	2013-04-09	2013-04-16	이사반송	과태료고지서(채납)
44	77오5184	이관희	인천광역시 연수구 함박로 60, 301호 (연수동)	001999	2013-04-09	2013-04-16	수취인불명	과태료고지서(채납)
45	08수5493	고현형	인천광역시 중구 제물항로113번길 20-1 (신흥동1가)	002001	2013-04-09	2013-04-16	주소불명	과태료고지서(채납)
46	인천06마2593	신대원토건(주)	인천광역시 중구 서해대로 258 (신흥동3가)	002002	2013-04-09	2013-04-16	이사반송	과태료고지서(채납)
47	인천06마2594	신대원토건(주)	인천광역시 중구 서해대로 258 (신흥동3가)	002003	2013-04-09	2013-04-16	이사반송	과태료고지서(채납)
48	82무9625	유은수	인천광역시 중구 우천로20번길 57-54 (담동)	002005	2013-04-09	2013-04-16	이사반송	과태료고지서(채납)
49	03가6631	수만건설(주)	인천광역시 중구 우천로67번길 49 (진동)	002014	2013-04-09	2013-04-16	이사반송	과태료고지서(채납)
50	07다1890	김태현	인천광역시 중구 서해대로 220, 8동 104호 (신흥동3가, 향운아파트)	002020	2013-04-09	2013-04-16	수취인불명	과태료고지서(채납)
51	22타5398	홍희창	인천광역시 중구 울무로30번길 28, 302호 (운북동, 영동하이츠빌라)	002029	2013-04-09	2013-04-16	이사반송	과태료고지서(채납)
52	27투7450	유영국	인천광역시 중구 제물항로24번길 6-22, 204호 (신흥동3가)	002033	2013-04-09	2013-04-16	수취인불명	과태료고지서(채납)
53	54타6349	(주)제이엔트레이딩	인천광역시 중구 축항대로119번길 6, 2층 202호 (항동7가)	002046	2013-04-09	2013-04-16	수취인불명	과태료고지서(채납)

연번	차량번호	소유자(납부자)	발송주소	부과번호	부과일자	반송일자	반송사유	비고
54	54루1237	박인회	인천광역시 중구 우천로49번길 13 (신포동)	002047	2013-04-09	2013-04-16	수취인불명	과태료고지서(채납)
55	54무9643	이소영	인천광역시 중구 영종대로327번길 12, 204동 1004호 (운서동, 영종근로아울렛2차아파트)	002050	2013-04-09	2013-04-16	수취인불명	과태료고지서(채납)
56	66소6245	임민호	인천광역시 중구 백운로228번길 39, 1동 103호 (운북동)	002061	2013-04-09	2013-04-16	이시반송	과태료고지서(채납)
57	10고9698	TSOOTSAI KHAN TSEHO AVUSH	인천광역시 중구 인종로 190, 402호 (사동, 대성빌딩)	002252	2013-04-09	2013-04-16	수취인불명	과태료고지서(채납)
58	83고3495	주식회사 웅진레미콘	인천광역시 중구 연인부두로21번길 13, 205호 (항동7가, 유한빌딩)	002256	2013-04-09	2013-04-16	이시반송	과태료고지서(채납)
59	86가1546	이영화	인천광역시 중구 제물항로 188 (신성동)	002257	2013-04-09	2013-04-16	수취인불명	과태료고지서(채납)
60	86라17428	고주홍	인천광역시 중구 신포로23번길 3, 501호 (중앙동4가)	002258	2013-04-09	2013-04-16	수취인불명	과태료고지서(채납)
61	97보1976	주식회사 웅진레미콘	인천광역시 중구 연인부두로21번길 13, 205호 (항동7가, 유한빌딩)	002259	2013-04-09	2013-04-16	이시반송	과태료고지서(채납)
62	36지7669	노지영	인천광역시 중구 싹골로41번길 27-8 (도림동)	002261	2013-04-09	2013-04-16	수취인불명	과태료고지서(채납)
63	24나6574	최의성	인천광역시 중구 웰미로 28, A동 205호 (북성동1가, 동일아파트)	002266	2013-04-09	2013-04-16	이시반송	과태료고지서(채납)
64	59보9892	김보경	인천광역시 중구 축항대로86번길 47, 2동 1002호 (항동7가, 비취맨션)	002275	2013-04-09	2013-04-16	수취인불명	과태료고지서(채납)
65	04루8066	(주)이건로지텍	인천광역시 중구 서해대로209번길 76 (항동7가, 광림물류내)	002278	2013-04-09	2013-04-16	수취인불명	과태료고지서(채납)
66	22부4937	김현정	인천광역시 중구 영종대로327번길 12, 201동 402호 (운서동, 영종근로아울렛2차아파트)	002292	2013-04-09	2013-04-16	수취인불명	과태료고지서(채납)
67	57아4609	윤한구	인천광역시 중구 서해대로449번길 59 (신흥동1가)	002310	2013-04-09	2013-04-16	수취인불명	과태료고지서(채납)
68	73보3802	김창열	인천광역시 중구 운종로 116-21 (중산동)	002315	2013-04-09	2013-04-16	이시반송	과태료고지서(채납)
69	66나6396	SADOV DAYROMBEK	인천광역시 중구 제물항로24번길 6-22, 402호 (신흥동3가)	002317	2013-04-09	2013-04-16	수취인불명	과태료고지서(채납)
70	86라2207	오영기	인천광역시 중구 남북로87번길 38 (남북동)	002318	2013-04-09	2013-04-16	수취인불명	과태료고지서(채납)
71	91주7082	김창열	인천광역시 중구 운종로 116-21 (중산동)	002322	2013-04-09	2013-04-16	이시반송	과태료고지서(채납)
72	30대165	이호	인천광역시 중구 축항대로86번길 47, 15동 1015호 (항동7가, 비취맨션)	002491	2013-04-09	2013-04-16	수취인불명	과태료고지서(채납)
73	90소5047	주식회사 점묘아로지스텍스	인천광역시 중구 축항대로 194, 201호 (항동7가, 동부냉장)	002494	2013-04-09	2013-04-16	수취인불명	과태료고지서(채납)
74	73보5294	노계옥	인천광역시 중구 운종로 130, 101호 (중산동)	002541	2013-04-09	2013-04-16	이시반송	과태료고지서(채납)
75	인천80아6344	(주)영인트렌스	인천광역시 중구 서해대로160번길 32 (신흥동3가)	002552	2013-04-09	2013-04-16	이시반송	과태료고지서(채납)
76	54주5514	김영애	인천광역시 중구 도원서길 16 (선화동)	001712	2013-02-07	2013-04-17	수취인불명	과태료고지서(채납)
77	09수5140	홍영표	인천광역시 중구 참외전로 115 (인현동)	001725	2013-02-07	2013-04-17	수취인불명	과태료고지서(채납)
78	25도1157	(주)광양개발	인천광역시 중구 축항대로 84, 3층 (항동7가)	001749	2013-02-07	2013-04-17	수취인불명	과태료고지서(채납)
79	75서5432	최용성	인천광역시 중구 백운로457번길 48 (운북동)	003124	2013-03-27	2013-04-17	이시반송	과태료고지서(부과)
80	15서1172	김달호	인천광역시 중구 운종로177번길 34-3 (중산동)	003417	2013-04-08	2013-04-17	수취인불명	과태료고지서(부과)

연번	차량번호	소유자(남부자)	발송주소	부과번호	부과일자	반송일자	반송사유	비고
81	47수1658	정희석	인천광역시 중구 연안부두55번길 40-1, 8동 202호 (항동7가, 다흥타임빌)	000155	2013-02-07	2013-04-22	반송원상	과태료고지서(채납)
82	13가6421	정민기	인천광역시 중구 을목로 4, 102호 (을목동, 화인빌라)	001988	2013-04-09	2013-04-22	폐문부재	과태료고지서(채납)
83	61타1149	임은경	인천광역시 중구 서해대로449번길 21, 101동 504호 (신흥동2가, 파인드리아파트)	001991	2013-04-09	2013-04-22	폐문부재	과태료고지서(채납)
84	28고6275	이종진	인천광역시 중구 서해대로 220, 10동 301호 (신흥동3가, 향운아파트)	001995	2013-04-09	2013-04-22	수취인불명	과태료고지서(채납)
85	51무4282	정희산업개발(주)	인천광역시 중구 서해대로 254, 1층 (신흥동3가)	001998	2013-04-09	2013-04-22	이사반송	과태료고지서(채납)
86	인천31타3796	최보원	인천광역시 중구 왕산로52번길 20, 202호 (을왕동, 신희하우스)	002000	2013-04-09	2013-04-22	폐문부재	과태료고지서(채납)
87	인천06타2593	신대원토건(주)	인천광역시 중구 서해대로 258 (신흥동3가)	002002	2013-04-09	2013-04-22	이사반송	과태료고지서(채납)
88	인천06타2594	신대원토건(주)	인천광역시 중구 서해대로 258 (신흥동3가)	002003	2013-04-09	2013-04-22	이사반송	과태료고지서(채납)
89	88타5782	하정숙	인천광역시 중구 논골2길 71 (문북동)	002006	2013-04-09	2013-04-22	폐문부재	과태료고지서(채납)
90	48부1621	전영극	인천광역시 중구 을목로 10, 302호 (을목동, 반석빌라)	002008	2013-04-09	2013-04-22	폐문부재	과태료고지서(채납)
91	03가6831	수안건설(주)	인천광역시 중구 우현로67번길 49 (전동)	002014	2013-04-09	2013-04-22	수취인불명	과태료고지서(채납)
92	07타1880	김태원	인천광역시 중구 서해대로 220, 8동 104호 (신흥동3가, 향운아파트)	002020	2013-04-09	2013-04-22	수취인불명	과태료고지서(채납)
93	09가7721	김복영	인천광역시 중구 중산동 1878번지 1호 35동 4반 인천영종 한양수자인아파트 788동 804호	002022	2013-04-09	2013-04-22	폐문부재	과태료고지서(채납)
94	22구3735	마주호	시흥특별시 영등포구 여의대방로55길 3, 1동 502호 (신길동, 육군아파트)	002028	2013-04-09	2013-04-22	폐문부재	과태료고지서(채납)
95	22타5396	홍희창	인천광역시 중구 을목로30번길 28, 302호 (을목동, 영동하이츠빌라)	002029	2013-04-09	2013-04-22	이사반송	과태료고지서(채납)
96	25조1471	박승원	인천광역시 중구 중산동 1871번지 5호 27동 3반 영종7단지 엘에이치 707동 905호	002032	2013-04-09	2013-04-22	폐문부재	과태료고지서(채납)
97	27부7450	유영국	인천광역시 중구 지물항로24번길 6-22, 204호 (신흥동3가)	002033	2013-04-09	2013-04-22	수취인불명	과태료고지서(채납)
98	28타1301	박기영	인천광역시 중구 중산동 1878번지 1호 38동 1반 인천영종 한양수자인아파트 789동 2501호	002035	2013-04-09	2013-04-22	폐문부재	과태료고지서(채납)
99	45노5223	고재경	인천광역시 중구 백운로228번길 81-5, 나동 302호 (문북동, 금산캐드빌)	002040	2013-04-09	2013-04-22	폐문부재	과태료고지서(채납)
100	50라4611	권복원	인천광역시 중구 중산동 1871번지 5호 27동 4반 영종7단지 엘에이치 708동 804호	002043	2013-04-09	2013-04-22	폐문부재	과태료고지서(채납)
101	54라6349	(주)제이엠트레이딩	인천광역시 중구 축항대로119번길 6, 2층 202호 (항동7가)	002046	2013-04-09	2013-04-22	수취인불명	과태료고지서(채납)
102	67타7132	이서원	인천광역시 중구 남북동 928번지 19호 6동 2반	002053	2013-04-09	2013-04-22	폐문부재	과태료고지서(채납)
103	69도9791	이은영	인천광역시 중구 마창포로 84-6 (중산동)	002054	2013-04-09	2013-04-22	폐문부재	과태료고지서(채납)
104	73보4345	김채심	인천광역시 중구 도원로10번길 28-1 (신화동)	002057	2013-04-09	2013-04-22	폐문부재	과태료고지서(채납)
105	76타3299	윤유상	인천광역시 중구 서해대로 495-12, 101호 (유동)	002058	2013-04-09	2013-04-22	폐문부재	과태료고지서(채납)
106	86가1335	신준호	인천광역시 중구 잠외진로59번길 44-1, 2동 302호 (송월동1가, 선영홈타운)	002059	2013-04-09	2013-04-22	폐문부재	과태료고지서(채납)
107	87타4198	이미미	인천광역시 중구 공항로424번길 68, 416호 (문서동, LG에플리트)	002064	2013-04-09	2013-04-22	폐문부재	과태료고지서(채납)

연번	차량번호	소유자(남부지)	발송주소	부과번호	부과일자	반송일자	반송사유	비고
108	인천81기2311	장흥순	중구 월북로 16-30, 302호 (월북동, 조은빌라2차)	002068	2013-04-09	2013-04-22	폐문부재	과태료고지서(채납)
109	인천83다9757	김종수	중구 도원로28번길 1-6 (도원동)	002070	2013-04-09	2013-04-22	폐문부재	과태료고지서(채납)
110	인천종마9488	김상수	중구 월북로30번길 13 (월북동)	002074	2013-04-09	2013-04-22	폐문부재	과태료고지서(채납)
111	인천06하7093	박세문	중구 송북로63번길 4-7 (송림동)	002076	2013-04-09	2013-04-22	폐문부재	과태료고지서(채납)
112	38나6706	전상도	중구 자유공원서로1번길 32-1, C동 B102호 (송월동3가, 성호빌라)	002249	2013-04-09	2013-04-22	폐문부재	과태료고지서(채납)
113	07무5938	RAMI SABER HAMMADABU	중구 인창로 6, A동 1206호 (신흥동3가, 정광제플라시)	002250	2013-04-09	2013-04-22	폐문부재	과태료고지서(채납)
114	06고6720	장영민	중구 을왕동 678번지 129호 4동 2번	002251	2013-04-09	2013-04-22	폐문부재	과태료고지서(채납)
115	10고9538	TSOOTSAKHAN TSEND AYUSH	중구 인창로 190, 402호 (사동, 대성빌딩)	002252	2013-04-09	2013-04-22	수취인불명	과태료고지서(채납)
116	16로1847	김재석	중구 제물랑로24번길 6-50, 305호 (신흥동3가)	002253	2013-04-09	2013-04-22	폐문부재	과태료고지서(채납)
117	37누6888	백태홍	중구 논골2길 61 (은복동)	002255	2013-04-09	2013-04-22	폐문부재	과태료고지서(채납)
118	83고3485	주식회사 웅진레미콘	중구 연인부두로21번길 13, 205호 (행동7가, 유한빌딩)	002256	2013-04-09	2013-04-22	수취인불명	과태료고지서(채납)
119	86가1546	이영환	중구 제물랑로 188 (신성동)	002257	2013-04-09	2013-04-22	수취인불명	과태료고지서(채납)
120	97보1976	주식회사 웅진레미콘	중구 연인부두로21번길 13, 205호 (행동7가, 유한빌딩)	002259	2013-04-09	2013-04-22	수취인불명	과태료고지서(채납)
121	인천81다5421	(주)성원이앤지	중구 참외진로59번길 28 (송월동1가)	002260	2013-04-09	2013-04-22	폐문부재	과태료고지서(채납)
122	06가2044	황복연	중구 도산로22번길 2-1 (도원동)	002262	2013-04-09	2013-04-22	폐문부재	과태료고지서(채납)
123	48미2884	백경열	중구 참외진로72번길 6-14, 108동 302호 (전동, 전동빌리지)	002263	2013-04-09	2013-04-22	폐문부재	과태료고지서(채납)
124	57노7243	한금철	중구 축항대로86번길 47, 13동 302호 (행동7가, 라이프아파트)	002264	2013-04-09	2013-04-22	폐문부재	과태료고지서(채납)
125	인천33나1579	박종국	중구 우현로90번길 32 (영동)	002265	2013-04-09	2013-04-22	폐문부재	과태료고지서(채납)
126	13두5182	윤미경	중구 운남서로 7, 115동 202호 (운남동, 영종자이아파트)	002272	2013-04-09	2013-04-22	폐문부재	과태료고지서(채납)
127	29주5011	석재우	중구 인창로 97-1, 2동 1401호 (신흥동2가, 삼익아파트)	002273	2013-04-09	2013-04-22	폐문부재	과태료고지서(채납)
128	38미2784	윤상열	중구 신도시북로43번길 12, 204동 304호 (운서동, 풍림아이원아파트)	002274	2013-04-09	2013-04-22	폐문부재	과태료고지서(채납)
129	04루8066	(주)이건로지텍	중구 서해대로209번길 78 (행동7가, 광림물류나)	002276	2013-04-09	2013-04-22	수취인불명	과태료고지서(채납)
130	05오6850	신현미	중구 도원로30번길 15-1, 6동 302호 (도원동, 동양빌라)	002281	2013-04-09	2013-04-22	폐문부재	과태료고지서(채납)
131	18라1618	한현미	경기도 부천시 원미구 길주로 71, 711호 (상동, 리파인빌)	002287	2013-04-09	2013-04-22	폐문부재	과태료고지서(채납)
132	18바6251	강기원	중구 종산동 1878번지 1호 36동 3번 인견영종 한양수자원이아파트 791동 901호	002288	2013-04-09	2013-04-22	폐문부재	과태료고지서(채납)
133	19구8816	박성덕	중구 인창로146번길 25-1 (사동)	002290	2013-04-09	2013-04-22	폐문부재	과태료고지서(채납)
134	21모4645	박현정	중구 도원로10번길 25-23 (신화동)	002291	2013-04-09	2013-04-22	폐문부재	과태료고지서(채납)

연번	차량번호	소유자(남부자)	발송주소	부과번호	부과일자	반송일자	반송사유	비고
135	26디3948	진경록	인천광역시 중구 인종로164번길 46-6 (신성동)	002394	2013-04-09	2013-04-22	폐문부재	과태료고지서(채납)
136	26비4475	장성아	인천광역시 중구 축항대로86번길 47, 4동 415호 (항동7가, 비취맨션)	002396	2013-04-09	2013-04-22	폐문부재	과태료고지서(채납)
137	36수6955	이인석	인천광역시 중구 신도시북로43번길 73, 108동 301호 (운서동, 향모빌레시티)	002301	2013-04-09	2013-04-22	폐문부재	과태료고지서(채납)
138	50서2722	유병규	인천광역시 중구 축항대로86번길 47, 7동 1001호 (항동7가, 비취맨션)	002306	2013-04-09	2013-04-22	폐문부재	과태료고지서(채납)
139	52오3464	채재호	인천광역시 중구 흥애문로 41-8 (송학동2가)	002307	2013-04-09	2013-04-22	폐문부재	과태료고지서(채납)
140	54로3128	윤선찬	인천광역시 중구 마시란로170번길 23 (교동)	002308	2013-04-09	2013-04-22	폐문부재	과태료고지서(채납)
141	86니6396	SAIDOV DAVRONBEK	인천광역시 중구 제물항로24번길 6-22, 402호 (신동동3가)	002317	2013-04-09	2013-04-22	수취인불명	과태료고지서(채납)
142	90지9467	ABU SARHAN ATIEH SULEIMAN SALA	인천광역시 중구 제물항로24번길 16-1, 401호 (신동동3가)	002320	2013-04-09	2013-04-22	폐문부재	과태료고지서(채납)
143	인천82가1046	김철수	인천광역시 중구 침의진로 13, 10동 102호 (송월동1가, 송월아파트)	002328	2013-04-09	2013-04-22	폐문부재	과태료고지서(채납)
144	인천06바7093	박세은	인천광역시 동구 솔빛로63번길 4-7 (송림동)	002478	2013-04-09	2013-04-22	폐문부재	과태료고지서(채납)
145	47주9293	ABU SARHAN ATIEH SULEIMAN SALA	인천광역시 중구 제물항로24번길 16-1, 401호 (신동동3가)	002492	2013-04-09	2013-04-22	폐문부재	과태료고지서(채납)
146	90소5047	주식회사 점모아로지스틱스	인천광역시 중구 축항대로 194, 201호 (항동7가, 동부냉장)	002494	2013-04-09	2013-04-22	수취인불명	과태료고지서(채납)
147	02아5763	김금희	인천광역시 중구 침의진로 52-7, 라동 302호 (전동, 현대빌라)	002501	2013-04-09	2013-04-22	폐문부재	과태료고지서(채납)
148	03바2600	신달호	인천광역시 중구 축항대로 234, 18동 501호 (항동7가, 연안아파트)	002506	2013-04-09	2013-04-22	폐문부재	과태료고지서(채납)
149	06니6870	CUIGI08IN	인천광역시 중구 제물항로 252-1 (신림동)	002507	2013-04-09	2013-04-22	폐문부재	과태료고지서(채납)
150	07두6800	이경훈	인천광역시 연수구 청학로8번길 23-5, 205호 (청학동)	002508	2013-04-09	2013-04-22	폐문부재	과태료고지서(채납)
151	07부7757	김지영	인천광역시 중구 제물항로 132-3, 101동 1501호 (남동, 로얄담뽕맨션)	002509	2013-04-09	2013-04-22	폐문부재	과태료고지서(채납)
152	09누9515	김상운	인천광역시 중구 인종로 111, 102동 2001호 (신성동, 삼성아파트)	002512	2013-04-09	2013-04-22	폐문부재	과태료고지서(채납)
153	10보1201	장수진	인천광역시 중구 도원로 48-6, 402호 (도원동, 롯데그린맨션)	002513	2013-04-09	2013-04-22	폐문부재	과태료고지서(채납)
154	15주5140	최영숙	인천광역시 중구 서해대로 220, 상가동 504호 (신동동3가, 향운아파트)	002518	2013-04-09	2013-04-22	폐문부재	과태료고지서(채납)
155	16우8513	오세영	인천광역시 중구 침의진로244번길 23, A동 302호 (도원동, 나래빌라)	002519	2013-04-09	2013-04-22	폐문부재	과태료고지서(채납)
156	18지7684	이현물	인천광역시 중구 서해대로500번길 9-7 (유동)	002520	2013-04-09	2013-04-22	폐문부재	과태료고지서(채납)
157	26수4044	김경미	인천광역시 중구 축항대로 234, 10동 201호 (항동7가, 연안아파트)	002525	2013-04-09	2013-04-22	폐문부재	과태료고지서(부과)
158	27타7254	김성수	인천광역시 중구 침의진로37번길 10, B동 203호 (송월동1가, 현대빌라)	002526	2013-04-09	2013-04-22	폐문부재	과태료고지서(채납)
159	26도2982	박기성	인천광역시 중구 도원로20번길 26, 303호 (신화동, 대신빌라)	002527	2013-04-09	2013-04-22	폐문부재	과태료고지서(채납)
160	46우5763	윤인정	인천광역시 중구 안서동 3103번지 9호 38동 4반 영종1단지엘메이치 146동 206호	002529	2013-04-09	2013-04-22	폐문부재	과태료고지서(채납)
161	55니4597	김도현	인천광역시 중구 황산로52번길 25, 8401호 (물왕동, 썬앤브라운스)	002535	2013-04-09	2013-04-22	폐문부재	과태료고지서(채납)

연번	차량번호	소유자(납부자)	발송주소	부과번호	부과일자	반송일자	반송사유	비고
162	61도4933	김윤수	인천광역시 중구 을북동 580번지 41호 22동 2반	002536	2013-04-09	2013-04-22	폐문부재	과태료고지서(채납)
163	69도9982	김종민	인천광역시 중구 운서동 3103번지 9호 39동 4반 영종(단지엘에이)치 146동 1005호	002538	2013-04-09	2013-04-22	폐문부재	과태료고지서(채납)
164	86마4135	김태준	인천광역시 중구 우현로72번길 14, 201호 (용동)	002544	2013-04-09	2013-04-22	폐문부재	과태료고지서(채납)
165	87나3538	김성민	인천광역시 중구 제물항로32번길 5 (신흥동3가)	002547	2013-04-09	2013-04-22	폐문부재	과태료고지서(채납)
166	인천80016344	(주)영인트렌스	인천광역시 중구 서해대로180번길 32 (신흥동3가)	002552	2013-04-09	2013-04-22	이시반송	과태료고지서(채납)
167	86부1927	(주)명진기업	인천광역시 남구 송의동 341번지 23호	000143	2013-02-07	2013-04-23	이시반송	과태료고지서(채납)
168	07아2531	(주)예성강그들	인천광역시 남구 주안로 156 (주안동)	000150	2013-02-07	2013-04-23	수취인불명	과태료고지서(채납)
169	98두9035	티와이물류서비스(주)	인천광역시 중구 운서동 2091번지 95호 자유무역지역 공항물류단지 비블릭 바-204호	001700	2013-02-07	2013-04-23	이시반송	과태료고지서(채납)
170	73모2228	(주)명진기업	인천광역시 남구 송의동 341번지 23호	001706	2013-02-07	2013-04-23	이시반송	과태료고지서(채납)
171	86누6970	(주)명진기업	인천광역시 남구 송의동 341번지 23호	001707	2013-02-07	2013-04-23	이시반송	과태료고지서(채납)
172	73모2229	(주)명진기업	인천광역시 남구 송의동 341번지 23호	001766	2013-02-07	2013-04-23	이시반송	과태료고지서(채납)
173	14시2239	박종성	인천광역시 중구 축항대로86번길 62, A동 203호 (항동7가, 대흥오피스텔)	001994	2013-04-09	2013-04-23	수취인불명	과태료고지서(채납)
174	09수5493	고현형	인천광역시 중구 제물항로113번길 20-1 (신흥동1가)	002001	2013-04-09	2013-04-23	반송함방치	과태료고지서(채납)
175	82무8525	유은수	인천광역시 중구 우현로20번길 57-54 (남동)	002005	2013-04-09	2013-04-23	이시반송	과태료고지서(채납)
176	97오4623	홍상석	인천광역시 남구 토림북로38번길 11, 301호 (용현동, 두영엘리시아)	002009	2013-04-09	2013-04-23	폐문부재	과태료고지서(채납)
177	54루1237	박인희	인천광역시 중구 우현로49번길 13 (신포동)	002047	2013-04-09	2013-04-23	수취인불명	과태료고지서(채납)
178	86마17428	고주홍	인천광역시 중구 신평로23번길 3, 501호 (중앙동4가)	002256	2013-04-09	2013-04-23	수취인불명	과태료고지서(채납)
179	57아4609	윤한구	인천광역시 중구 서해대로449번길 58 (신흥동1가)	002310	2013-04-09	2013-04-23	수취인불명	과태료고지서(채납)
180	인천06마2672	가경토라(주)	인천광역시 중구 서해대로262번길 3-1, 305호 (신흥동3가)	003874	2013-04-18	2013-04-24	이시불명	과태료고지서(부과)
181	92나9468	카카조	인천광역시 중구 서해대로463번길 68 (경동)	003879	2013-04-18	2013-04-24	수취인불명	과태료고지서(부과)
182	22마5396	홍희창	인천광역시 중구 을북로30번길 28, 302호 (을북동, 영동하이츠빌라)	003712	2013-04-18	2013-04-24	이시반송	과태료고지서(부과)
183	46나4030	(주)엑셀트엠프로트	인천광역시 중구 백운로527번길 29-13, 102호 (은북동, 스카이밸리2단지)	002496	2013-04-09	2013-04-26	수취인불명	과태료고지서(채납)
184	65무5391	주식회사 복지건설	인천광역시 중구 백운로 533 (은북동)	002537	2013-04-09	2013-04-26	수취인불명	과태료고지서(채납)
185	19구8816	박성덕	인천광역시 중구 인종로148번길 25-1 (사동)	002290	2013-04-09	2013-04-29	수취인불명	과태료고지서(채납)
186	18너1770	이준상	경기도 평택시 경기대로652번길 16-37, A동 104호 (세교동, 매봉아파트)	000135	2013-02-07	2013-04-30	수취인불명	과태료고지서(채납)
187	54수6123	유성호	인천광역시 중구 을북동 360번지 47호 21동 3반	000146	2013-02-07	2013-04-30	주소불명	과태료고지서(채납)
188	인천33로8902	박태홍	인천광역시 중구 논골2길 61 (은북동)	000147	2013-02-07	2013-04-30	수취인불명	과태료고지서(채납)

연번	차량번호	소유자(납부자)	발송주소	부과번호	부과일자	반송일자	반송사유	비고
189	75바6967	김광철	인천광역시 중구 덕교동 670번지 17호 7동 1반	000185	2013-02-07	2013-04-30	수취인불명	과태료고지서(채납)
190	인친32나9394	서연택	인천광역시 중구 안북동 1257번지 59호 24동 1반	000194	2013-02-07	2013-04-30	이사반송	과태료고지서(채납)
191	05기6886	김광철	인천광역시 중구 덕교동 670번지 17호 7동 1반	001716	2013-02-07	2013-04-30	수취인불명	과태료고지서(채납)
192	인친31타4157	장정두	인천광역시 중구 신도시북로 44, 612동 404호 (문서동, 풍림아이클아파트)	001753	2013-02-07	2013-04-30	반송합방치	과태료고지서(채납)
193	57도4885	이찬구	인천광역시 중구 마시란로 175 (덕교동)	001766	2013-02-07	2013-04-30	수취인불명	과태료고지서(채납)
194	07부5689	김수불	인천광역시 중구 백운로228번길 188-8 (문북동)	001786	2013-02-07	2013-04-30	이사반송	과태료고지서(채납)
195	06타6277	(주)한도로지스틱	인천광역시 남동구 인주대로623번길 26, 203호 (구월동, 굿모닝타워)	001787	2013-02-07	2013-04-30	이사반송	과태료고지서(채납)
196	05라9427	김정희	인천광역시 중구 공항서로339번길 32 (남북동)	001804	2013-02-07	2013-04-30	수취인불명	과태료고지서(채납)
197	14로8495	김낙기	인천광역시 중구 축항대로86번길 62, A동 206호 (향동7가, 다흥오피스빌)	003149	2013-03-27	2013-04-30	반송합방치	과태료고지서(부과)
198	19두7869	관영희	인천광역시 중구 신도시남로141번길 5-12, 701호 (문서동, 화평에어빌)	003382	2013-04-08	2013-04-30	반송합방치	과태료고지서(부과)
199	19두6657	김보수	인천광역시 중구 용유로2번길 71 (덕교동)	003387	2013-04-08	2013-04-30	이사반송	과태료고지서(부과)
200	60구8764	(주)엑셀트컴퓨터	인천광역시 중구 백운로527번길 29-13, 102호 (문북동, 스카이텔리지2단지)	003429	2013-04-08	2013-04-30	수취인불명	과태료고지서(부과)

인천광역시중구공고 제2013-415호

방법용 CCTV 설치에 따른 행정예고

개인정보보호법 제25조, 동법 시행령 제23조 및 행정절차법 제46조의 규정에 의거 방법용 CCTV를 설치함에 있어 그 취지와 내용을 이해관계인 및 주민들에게 미리 알려 이에 대한 의견을 듣고자 다음과 같이 행정예고 합니다.

2013년 5월 6일

인 천 광 역 시 중 구 청 장

1. 행정예고 및 설치목적

구민의 재산을 보호하고 각종범죄를 예방하기 위하여 방법용 CCTV를 설치함에 있어 그 취지와 주요 내용을 미리 알려 이해관계인 및 지역주민의 의견을 수렴하여 반영하고자 함.

2. 관련근거

- 개인정보보호법 제25조(영상정보 처리기기의 설치·운영 제한)
- 개인정보보호법 시행령 제23조(영상정보 처리기기 설치 시 의견수렴)
- 행정절차법 제46조(행정예고)
- 행정절차법 시행령 제24조(행정예고의 대상)

3. 예고기간 : 2013. 05. 01 ~ 05. 20(20일간)

4. 공고방법 : 구청 홈페이지(<http://www.icjg.go.kr>)

5. 행정예고 내용

- 가. 내 용 : 방법용 CCTV 설치
- 나. 사 유 : 범죄예방
- 다. 설치규모 : 방법용 CCTV 21대 (신설20대, 이설 1대)
- 라. 설치장소 : 차이나타운로 43 (공화춘 앞) 외 20개소 (붙임1 참조)
- 마. 촬영범위 및 시간 : 주요 우범지역 24시간 연중
- 바. 관리책임자 및 연락처 : 인천광역시 중구 (홍보체육진흥실 ☎032-760-7102)

6. 의견제출

- 제출기한 : 2013. 05. 01 ~ 05. 20까지 (20일간)
- 제출방법 : 방문, 우편, 팩스, 인터넷 등
 - 주소 : 인천광역시 중구 신포로27번길 80(관동1가)
 - 팩스 : 032-760-7111
- 제출서식 : 붙임2 참조
- 제출내용
 - 행정예고 사항에 대한 의견 (찬·반 여부와 그 이유)
 - 의견제출자의 성명(단체의 경우 단체명 및 대표자 성명), 주소, 전화번호
- 문의 및 의견제출 안내 : 중구 홍보체육진흥실 통신관리팀 (☎032-760-7102)

【붙임 1】

방법용 CCTV 설치장소

연번	지 역	설치장소	설치대수	비 고
1	북성동	차이나타운로 43 (공화춘 앞)	1	
2	율목동	중구 답동로24번길 6-19	1	
3	송월동	송월동 3가 16-7번지 일원 (용현무역)	1	
4	운서동	중구 운서동 2744-2번지 일원	1	
5	신흥동	선화동 31-23 일원 (신흥꽃집앞)	1	
6	도원동	도원동 22-40 (신나래빌라 인근)	1	
7	송월동	송월동 15-15 (노텔빌라 주변)	1	
8	율목동	서해대로 500번길 11-1	1	
9	북성동	북성동 1가 98-6 (월미 마이랜드)	1	
10	영종동	중산동 1380-20 (영종초교 뒤 아랫길)	1	
11	영종동	운남동1575 (자이아파트 앞 4거리)	1	
12	영종동	운북동 168-31	1	
13	영종동	운북동 1254-1	1	
14	영종동	중산동 1018-2	1	
15	영종동	운남동 435-8	1	
16	영종동	운남동 136	1	
17	신흥동	신흥2가 22-50	1	
18	동인천동	전동로 18-5	1	
19	동인천동	참외전로 72번길 6-4	1	
20	동인천동	전동로 17	1	
21	동인천동	중구 전동 37-1	1	이설

행정예고에 대한 의견 제출서

행정예고에 대한 의견 제출서				
사 업 명	방법용 CCTV 설치			
의견 제출자	성 명 (개인/단체)		생 년 월 일	
	주 소		전 화 번 호	
설치예정장소	검토의견 (의견제출 내용)			
<p>방법용 CCTV 설치장소와 관련하여 위와 같이 의견을 제출합니다.</p> <p style="text-align: center;">년 월 일</p> <p style="text-align: right;">제 출 자 (서명 또는 인)</p>				
인천광역시중구청장 귀하				

인천광역시중구공고 제2013-417호

공시송달공고

도로법 제41조에 의거 부과된 2013년도 정기분 도로점용료(차량출입시설) 부과고지서를 등기우편으로 송달하였으나, 폐문부재 등의 사유로 반송되어 납부기한을 2013년 5월 31일로 변경하여 행정절차법 제14조 및 지방세기본법 제33조 규정에 따라 다음과 같이 공시송달 공고합니다.

1. 제 목 : 2013년도 도로점용료(차량출입시설) 부과고지서 반송분 공시송달
2. 공고기간 : 2013. 5. 2. ~ 2013. 5. 16. (15일간)
3. 대 상 : 최** 외 23 (공시송달 대상자 명단 참조)
4. 공고방법 : 전국 시·군·구 게시판 및 홈페이지 공고
5. 문 의 처 : 인천광역시 중구청 건설안전과 건설행정팀 (☎ 032-760-7434)

2013. 05. 06.

인 천 광 역 시 중 구 청 장

2013 정기분 도로점용료(차량출입시설) 공시송달 대상자

연번	납세자명	우편번호	주소	회계구분	세목코드	부과번호	부과일자	부과금액(원) VAT포함	반송일자	반송사유	비고
1	한일링크터미널 (주)	135-090	서울특별시 강남구 삼성동	41	205007	000010	2013-04-10	750,750	2013-04-30	수령인 없음	
2	이미션	136-761	서울특별시 성북구 화랑로48길 16	41	205007	000049	2013-04-10	407,550	2013-04-30	수령인 없음	
3	민병호	152-834	서울특별시 구로구 경인로33길 93-4	41	205007	000059	2013-04-10	159,940	2013-04-30	주소,거소,영입소 불명	
4	이양순	158-754	서울특별시 양천구 목5동	41	205007	000069	2013-04-10	278,190	2013-04-30	수령인 없음	폐문부재 (2회배달)
5	신한은행	400-080	인천광역시 중구 신포동	41	205007	000071	2013-04-10	384,890	2013-04-30	주소,거소,영입소 불명	
6	최연숙	400-841	인천광역시 중구 중산로 14	41	205007	000085	2013-04-10	475,200	2013-04-30	수령인 없음	수취인불명
7	양승욱	142-781	서울특별시 강남구 인수봉로72길 4	41	205007	000104	2013-04-10	320,980	2013-04-30	수령인 없음	
8	인천항만공사	400-103	인천광역시 중구 신흥동3가	41	205007	000108	2013-04-10	1,108,580	2013-04-30	수령인 없음	
9	전주지원(한국환)	405-220	인천광역시 남동구 구월동	31	205007	000043	2013-04-10	498,960	2013-04-30	수령인 없음	
10	(주)세원물류개발	400-103	인천광역시 중구 인항로 6	31	205007	000146	2013-04-10	403,920	2013-04-30	수령인 없음	
11	오석관	406-130	인천광역시 연수구 동춘동	31	205007	000250	2013-04-10	650,430	2013-04-30	수령인 없음	
12	김병수	429-799	경기도 시흥시 하신동	31	205007	000300	2013-04-10	418,770	2013-04-30	주소,거소,영입소 불명	
13	(주)월드물류	400-103	인천광역시 중구 신흥동3가	31	205007	000320	2013-04-10	116,490	2013-04-30	수령인 없음	
14	대한통운(주)	400-033	인천광역시 중구 제물항로 227	31	205007	000324	2013-04-10	597,080	2013-04-30	수령인 없음	
15	노기중	406-840	인천광역시 연수구 해송로30번길 19	31	205007	000338	2013-04-10	347,380	2013-04-30	주소,거소,영입소 불명	
16	이옥식	158-050	서울특별시 양천구 목동	31	205007	000368	2013-04-10	659,670	2013-04-30	수령인 없음	

연번	납세자명	우편번호	주소	회계구분	세목코드	부과번호	부과일자	부과금액(원) VAT포함	반송일자	반송사유	비고
17	백영희	405-761	인천광역시 남동구 구월로 192	31	205007	000394	2013-04-10	588,060	2013-04-30	주소,거소,영입소틀림	
18	인천환만공사	400-103	인천광역시 중구 신흥동3가	31	205007	000402	2013-04-10	1,235,740	2013-04-30	수령인 없음	
19	박종인	422-825	경기도 부천시 소사구 경인로 190	31	205007	000487	2013-04-10	183,700	2013-04-30	수령인 없음	
20	(주)선광	400-800	인천광역시 중구 축항대로211번길 37	31	205007	000499	2013-04-10	859,320	2013-04-30	수령인 없음	
21	김환	406-716	인천광역시 연수구 청량로 210	31	205007	000519	2013-04-10	364,320	2013-04-30	수령인 없음	
22	재철문수(주)	400-024	인천광역시 중구 해인동4가	31	205007	000529	2013-04-10	365,090	2013-04-30	수령인 없음	
23	허영현	400-103	인천광역시 중구 신흥동3가	31	205007	000531	2013-04-10	508,200	2013-04-30	수령인 없음	
24	송영길	400-140	인천광역시 중구 도원로26번길 22	31	205007	000541	2013-04-10	1,180,080	2013-04-30	수령인 없음	