



꽃 / 철쭉



나무 / 해송



새 / 갈매기

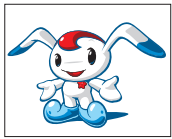

캐릭터 / 율디



인천

중구소식

vol. 158 2014. 04. 25

구 정 구 호

역사문화 중심도시!
비상하는 관광중구!



인천광역시 중구

| 발행인 중구청장 | 편집 홍보체육진흥실 | 주소 인천광역시 중구 신포로 27번길 80(관동1가 9) | 전화 032)760-7120 | 팩스 032)760-7129 | 월간 비매품



제17회 인천아시아경기대회 '14.09.19~10.04
인천장애인아시아경기대회 '14.10.18~10.24



CONTENTS

- 02~03 특집기획 - 즐거운 중구 여행가이드 IV
- 04 우리동네 이모저모
- 05 종합
- 06 보건소 소식
- 07 도서관 소식
- 08 생활정보

- 09 알아두면 좋은 관련기관
- 10~11 문화예술
- 12 쉼터
- 13~15 알림마당
- 16 게시판



twitter.com/icjunggu



www.facebook.com/icjunggu

홈페이지 : www.icjg.go.kr

중구인터넷방송국 홈페이지 : <http://tv.icjg.go.kr>

박물관전시관

개항장의 특성을 반영시켜 적벽돌 창고와 은행건축물 등 근대건축물을 개항장 당시의 생활모습과 근대 문물들을 전시하고 있는 테마박물관과 인천 대표 문화예술보고와 개별 박물관을 탐방하는 코스



01 짜장면박물관

1908년 무렵 건축된 중국 음식점 건물을 리모델링해 한국식 짜장면의 탄생과 당시 모습을 재현한 박물관

🕒 **이용시간** 09:00~18:00(연중무휴)

💰 **이용금액** 1,000원 ☎ 773-9812

📍 **인천 중구 차이나타운로 56-14**

🌐 www.icjgss.or.kr/jajangmyeon



02 인천근대박물관

생활자료 수집전문가가 40여년간 수집한 구한말 우표, 비누, 치약, 라디오 등 1천여점이 전시된 개인 박물관

🕒 **이용시간** 11:00~19:00

(휴관 : 매주 월요일, 설날, 추석연휴)

💰 **이용금액** 2,000원 ☎ 764-1988

📍 **인천 중구 신포로 15번길 76**



03 한중문화관

중국의 11개 우호도시의 다채로운 문물전시와 중국문화를 체험할 수 있는 문화시설

🕒 **이용시간** 09:00~18:00(연중무휴)

💰 **이용금액** 무료 ☎ 760-7860

📍 인천 중구 제물량로 238

🌐 www.hanjung.go.kr



04 인천아트플랫폼

산업유산인 적벽돌창고를 활용한 전시, 공연장소이자 문화예술인들의 창작공간

🕒 **이용시간** 10:00~18:00(3월~11월), 10:00~17:00(12월~2월)(휴관 :매주 월요일, 1월 1일, 설날 및 추석연휴)

💰 **이용금액** 무료 ☎ 760-1000

📍 인천 중구 제물량로 218번길 3

🌐 www.inartplatform.kr



05 인천개항박물관

일본제1은행을 활용해 개항장의 근대문물과 한국 최초 경인철도, 해관, 전환국의 유물이 전시된 박물관

🕒 **이용시간** 09:00~18:00(연중무휴)

💰 **이용금액** 500원 ☎ 760-7508

📍 인천 중구 신포로 23번길 89

🌐 www.icjgss.or.kr/open_port



06 인천개항장 근대건축전시관

일본제18은행을 활용해 개항당시 조계지의 모습과 근대건축물 모형이 전시된 박물관

🕒 **이용시간** 09:00~18:00(연중무휴)

💰 **이용금액** 500원 ☎ 760-7860

📍 인천 중구 신포로 23번길 77

🌐 www.icjgss.or.kr/architecture



07 헤명단청박물관

무형문화재인 단청장인이 단청목재, 탕화 불상 등 2천여점을 전시하는 국내 최초의 단청박물관

🕒 **이용시간** 10:00~18:00(3월~11월), 10:00~17:00(12월~2월)(휴관 : 매주 월요일, 설날 및 추석연휴)

💰 **이용금액** 3,000원(60세 이상 무료) ☎ 868-5898

📍 인천 중구 신포로 15번길 48



08 재미난박물관

빛 · 소리에 반응하는 제품과 로봇쇼, 거대한 거품놀이, 생활 · 날씨 관련 제품이 전시된 과학 정보관

🕒 **이용시간** 10:00~17:00(휴관 : 매주 월요일)

💰 **이용금액** 6,000원 ☎ 765-0780

📍 인천 중구 인종로 190

🌐 www.funkr.com

운서동

제69회 식목일 기념
꿈나무심기 행사 개최

운서동주민자치위원회(위원장 강후공)는 지난 4월 8일 운서동 2810-1번지 완충제1녹지에서 어린이집 원생, 학부모 등 300여명이 참가한 가운데 운서동 꿈나무심기 행사를 가졌다.

식목일을 맞아 살기 좋은 운서동 만들기 일환으로 개최된 이날 행사에서는 해송 200본과

산철쭉 150본을 심고 참가 어린이 모두 꿈나무 이름표찰을 달았다. 강후공 운서동주민자치위원장은 “한 그루의 나무를 심는 것에서 그치는 것이 아니라 어린 꿈나무들이 자신의 나무를 가지고 키워가면서 소중한 꿈도 함께 키워가는 계기가 되길 바란다.”고 말했다.

운서동 통장자율회, 적십자 특별회비 100만원 전달



운서동 통장자율회(회장 장경동)는 지난 3월 31일 운서동 주민센터에서 장경동 회장을 비롯한 임원진이 참석한 가운데 운서동장에게 적십자 특별회비 100만원을 전달했다. 이날 전달식에서 장경동 회장은 “어려운 이웃에게 희망을 주고 이웃사랑을 실천하기 위해 이번 특별회비를 전달했다.”며 “앞으로도 운서동 통장자율회는 이웃 사랑과 나눔 문화 확산을 위한 각종 사업에 적극 동참하겠다.”고 말했다.

영종동

영종동 주민자치위원회 및
수강생 적십자 특별회비 전달

영종동 주민자치위원회(회장 안경준)와 프로그램 수강생들은 지난 4월 11일 영종북합청사에서 적십자 특별회비 335만원을 전달했다.

이번 특별회비는 인천적십자사에 전달되어 저소득층을 위한 구호활동 등에 쓰일 예정이며, 이날 전달식에는 영종동장, 영종동 적십자회장을

비롯한 여러 관계자들이 참석하여 감사의 인사를 전했다.

영종동 주민자치위원회 안경준 위원장은 “최근 어려운 집안형편에도 불구하고 여러 가지 이유로 인해 복지사각지대에 놓여 제대로 된 지원을 받지 못하고 지내는 주변 이웃들을 많이 봤다.”며, “오늘 전달된 특별회비가 정말 도움을 필요로 하는 분들에게 전달되기를 바라며, 영종지역 주민들의 따뜻한 마음이 적십자를 통해 지원받는 어려운 이웃들에게 전달되었으면 좋겠다.”고 말했다.

영종동 통장자율회 적십자 특별회비 전달



영종동 통장자율회(회장 이용근)는 지난 4월 11일 영종북합청사에서 영종동장과 여러 임원진이 참석한 가운데 적십자 특별회비 100만원을 전달했다.

영종동 통장자율회 이용근 회장은 “오늘 전달된 작은 성정이 꼭 필요로 한 곳에 전달되어 어려운 이웃에게 희망을 심어주기 바라며, 앞으로도 살기 좋은 지역사회를 만들기 위해 소외된 이웃을 돌아보는 통장자율회가 되기 위해 여러 통장님들과 함께 노력하겠다.”고 말했다.

율목동

구세군 인천교회,
지역 섬김·나눔·사랑봉사

구세군 인천교회(율목동 소재)는 지난 3월 12일부터 매주 수요일에 지역 어르신들을 초청하여 밥 마시지, 부항, 이마용, 레크레이션, 점심식사 등을 제공하는 “지역 섬김·나눔·사랑봉사”를 실천하고 있다.

구세군 인천교회 박준하 담임사관은 “이 행사를 통해 지역의 연로하신 어르신들에게 조금이나마 기쁨을 드리고 지역 주민들과 소통하며, 섬김의 본이 되는 기회가 되어 기쁘다”고 전했다. 올해로 10년째 되는 이 행사는 하루 약 50~60명 정도의 지역 어르신들이 꾸준히 혜택을 받고 있다.

송월동



새봄맞이 대청소 실시

송월동 주민센터는 지난 3월 28일 새봄맞이 대청소를 실시했다. 이날 대청소 행사에는 송월동 주민자치위원회와 통반장 및 바르게살기위원회, 새마을부녀회 등 자생단체 회원 100여명이 참여했다.

장석우 송월동장은 “이번 대청소 행사는 새봄맞이 마을 환경 개선을 위한 행사이기도 하지만, 송월동 동화마을을 찾아오시는 관광객들에게 깨끗하고 쾌적한 이미지를 선사하기 위한 노력이다.”라고 하며 “앞으로도 동화마을을 비롯한 송월동을 깨끗한 마을로 유지하기 위하여 최선을 다하겠다”고 의지를 밝혔다.

연안동

연안동 통장자율회,
아시안게임 성공개최를 위한 홈스테이 동참 결의,
철로변 주변 코스모스 길 조성위한 씨뿌리기 행사 가져

연안동 통장자율회는 지난 4월 15일 연안동 주민센터에서 임시회를 개최하고 “2014 인천아시아경기대회 기간 중에 인천을 방문하는 외국인에게 한국가정의 체험기회와 우리 전통문화를 알리는 계기를 마련하자”는 뜻을 모아 홈스테이에 동참할 것을 다짐하는 시간을 가졌다.

또한, 연안동 통장자율회에서는 국제경기대회 대비 대한민국의 관문인 국제여객터미널 인근 철로변 가로에 코스모스 길을 조성하여 한국고유의 가을정취를 느낄 수 있도록 씨뿌리기 행사를 진행하는 등 아시안게임 준비에 대한 열정을 보여줬다.

중구자원봉사센터

Season 3. 새 희망! 중구를 디자인(Design)하다.

【벽화그리기 봉사활동이 무의도 지역의 자원봉사 물결을 일으키다】

인천중구자원봉사센터는 성.미가엘종합사회복지관과 연계하여 지난 4월 8일, 9일, 11일 총 3일간 Season 3. 새 희망! “중구를 디자인 하다”라는 주제로 무의 9통 3개소에 벽화그리기 활동을 실시했다.

이번에 선정된 장소는 무의도 선착장 부근으로 지역주민들과 무의도를 찾는 여행자들의 통행이 잦은 곳이지만 지역주민의 손길이 미치지 못해 외벽 청소 등 환경정비가 절실히 필요했던 곳으로 무의도 겨자씨 봉사단 및 기업봉사단(하얏트 리젠시 인천, 신한은행 인천국제공항지점) 등 총 100여명의 자원봉사자가 참여하여 벽화그리기와 주변 환경정화활동을 실시했다.





제17회 인천아시아경기대회 입장권 판매 안내



대회개요

- 대회명 : 제17회 인천아시아경기대회
- 기간 : 2014. 9. 19(금) ~ 10. 4(토)(16일간)
- 장소 : 인천광역시 일원
- 참가규모 : 45개국 23,000여명
- 경기종목 : 36종목, 439세부종목
- 주최 : 아시아올림픽평의회(OCA)
- 주관 : 2014인천아시아경기대회조직위원회(IGOC)

입장권 판매처

- 콜센터 ☎1599-4290
- 인터넷 <http://ticket.incheon2014ag.org>
- 모바일 <http://mticket.incheon2014ag.org>
- 경기 당일 각 경기장 현장매표소

2014인천AG 개·폐회식 입장권 가격

(단위 : 원)

| 구분 | 등급 | 개회식 | 폐회식 | 장소 | 일자 |
|------------|---------|-----------|---------|--------------------|--|
| 개회식 폐회식 | VIP | 1,000,000 | 600,000 | 인천 아시아드 주경기장 | 개회식 2014. 9. 19(금) 18:00 폐회식 2014. 10. 4(토) 18:00 |
| | PREMIUM | 700,000 | 500,000 | | |
| | 1 | 500,000 | 300,000 | | |
| | 2 | 250,000 | 200,000 | | |
| | 3 | 100,000 | 100,000 | | |

입장권 할인정책 (중복할인 불가)

▶ 예매기간별 할인

- 2차 판매 : 2014. 4. 7(월) ~ 5. 31(토) [5%할인]
- 3차 판매 : 2014. 6. 1(일) ~ 10. 4(토)

※ 수영(수구), 야구, 농구, 축구, 핸드볼, 하키, 카바디, 세팍타크로, 배구(배구, 비치발리볼)은 8월 21일 조 추첨 이후에 판매됩니다.

▶ 대상자별 할인

(단위 : %)

• 일반경기

| 구분 | 유공자 장애인 경로 | 초·중·고생 | 다문화가족 (3인) | 일반단체 (50인) | 비고 |
|-----|------------------|--------|---------------|---------------|----|
| 할인율 | 50 | 40 | 50 | 70 | 50 |

• 개·폐회식

법령에 의한 대상자(유공자, 장애인, 경로)만 50%할인 적용

개·폐회식 입장권 예약판매 일정

- 2014. 4. 30(수)까지 콜센터와 인터넷 접수
※ 입금 상황 등에 따라 좌석 예약·배정 됩니다.
- 2014. 5. 1(목)부터 콜센터, 인터넷, 모바일을 통해 좌석을 지정하여 구매하실 수 있습니다.

예매 취소가능일

- 개·폐회식 입장권 : 예매시 ~ 개·폐회식 10일전까지
- 경기입장권 : 예매시 ~ 경기 전일 17:00까지
- 단체예매의 경우 취소/환불 불가 원칙

취소수수료

예매일로부터 1개월까지는 전액 환불되며, 그 이후에 취소할 경우 취소수수료(10~20%) 부과

※ 단, 경기일 7일 이내에 티켓을 예매하는 경우엔 익일부터 부과



제43회 전국소년체육대회 개최

대회개요

- 대회명칭 : 제43회 전국소년체육대회
- 기간 : 2014년 5월 24일(토)~5월 27일(화) (4일간)
- 장소 : 문학경기장 등 43개 경기장
- 경기종별 : 초등부, 중등부
- 참가인원 : 17,000여명 (선수 12,000명 / 임원 5,000명)
- 주최/주관 : 대한체육회 / 인천광역시, 교육청, 체육회
- 대회구호 : 몸도 튼튼! 마음도 튼튼! 나라도 튼튼!
- 경기종목 : 33개

경기장 시설 현황

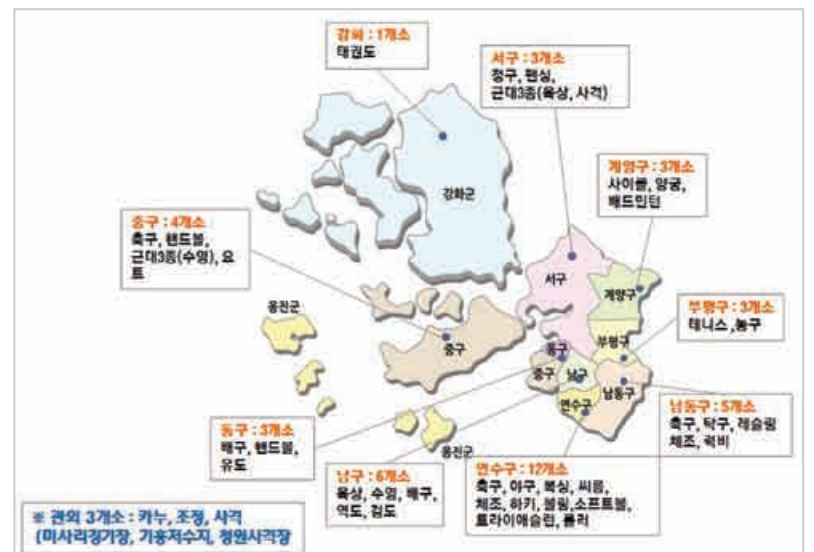

중부경찰서

01 중부경찰서, 지난 3월 25일 인현동 소재 사회복지단체인 '아름다운가게'에 법정 기간 경과한 유실물 양여



02 공항지구대, 지난 3월 27일 운남동에 살고 계시는 거동이 불편한 어르신 이삿짐 운반



03 하인천지구대, 지난 3월 24일 송월동에 위치한 사회복지시설인 '꽃동네' 방문 봉사활동 전개



2014년 상반기

“알레르기질환 예방 및 관리”

주민건강강좌 운영

영종
보건소

■ 기 간 : 2014. 5. 2 ~ 5. 9(2주간, 매주 금요일) 15:30~16:30

■ 대 상 :

- 알레르기 질환을 의심 또는 진단 받은 경험이 있는 아동 청소년 및 그 가족
- 관심 있는 지역주민

■ 장 소 : 영종보건지소 2층 프로그램실

■ 강 사 : 인하대병원 환경보건센터 전문 의료진

■ 강좌 내용

| 구분 | 날짜 | 시 간 | 강사명 | 교육 내용 |
|---------|---------|-------------|----------|-------------------|
| 1주차(교육) | 5. 2(금) | 15:30~16:30 | 임대현 | 알레르기질환의 이해 및 예방관리 |
| 2주차(검사) | 5. 9(금) | 15:30~17:30 | 장해지 외 1명 | 알레르기 검사(피부반응검사) |

■ 기타사항 ◆ 알레르기 피부반응 검사

⇒ 1주차 교육 수료자 중 선착순 20명에 한해 검사

■ 신청기간 : 2014. 5. 1까지

■ 신청 및 문의 : 중구보건소 건강증진과 만성병관리팀 ☎760-6061

시내
지역

■ 기 간 : 2014. 6. 3 ~ 6. 24 15:00(매주 화요일, 1기당 2주 과정, 총 2기)
■ 대 상 : - 알레르기 질환을 의심 또는 진단 받은 경험이 있는 아동 청소년 및 그 가족
- 관심 있는 지역주민

■ 장 소 : 중구보건소 3층 대강당

■ 강 사 : 인하대병원 환경보건센터 전문 의료진

■ 강좌 내용

| | 구분 | 날짜 | 시 간 | 강사명 | 교육 내용 |
|----|---------|---------|-------------|----------|-------------------|
| 1기 | 1주차(교육) | 6. 3(화) | 15:00~16:00 | 임대현 | 알레르기질환의 이해 및 예방관리 |
| | 2주차(검사) | 6.10(화) | 15:00~17:00 | 장해지 외 1명 | 알레르기 검사(피부반응검사) |
| 2기 | 1주차(교육) | 6.17(화) | 15:00~16:00 | 임대현 | 알레르기질환의 이해 및 예방관리 |
| | 2주차(검사) | 6.24(화) | 15:00~17:00 | 장해지 외 1명 | 알레르기 검사(피부반응검사) |

■ 기타사항

알레르기 피부반응 검사(흡입 알레르기 항원 물질, 식품 알레르기 항원 물질 중 선택)

⇒ 1주차 교육 수료자 중 선착순 20명에 한해 검사

■ 신청기간 : 2014. 6. 2까지

■ 신청 및 문의 : 중구보건소 건강증진과 만성병관리팀 ☎760-6061

※ 알레르기 피부반응 검사란?

| 검사 항목 | 내 용 | 교육 내용 |
|--------|---|--|
| 피부단자시험 | 우리나라에서 흔한 흡입 및 식품알레르기 항원 물질 반응검사로 알레르기의 원인물질을 진단하는 검사 | 알레르기 유발원인물질을 피부에 1~2방울 떨어뜨린 후 약한 자극을 주어 반응을 관찰하여 판독함 |



대사증후군 무료 출장검진

대사증후군이란?

생활습관병으로 심근경색증이나 뇌졸중의 위험인자인 복부비만, 고혈압, 당뇨, 고지혈증 등이 한사람에게 동시 다발적으로 발병하는 상태로 위험요인 중 3가지 이상 해당되면 대사증후군으로 진단

원인과 진행과정

건강하지
않은
생활습관내장지방형 비만
고혈당, 고혈압
지질이상
대사증후군그대로
방치하면뇌졸중
심장질환(심근경색 등)
당뇨병 합병증(인공투석)

대사증후군 출장검진 이용안내

시간적 여유가 없는 주민들을 위해 사업장, 아파트, 대형 유통마트, 재래시장 등 각자의 삶터에 직접 찾아가 건강검진 및 상담을 해주고 건강의 위험신호를 알게하고 자기관리능력을 높이도록 도와주고 있습니다.

- 대 상 : 만 30세이상 ~ 64세 주민 누구나(※단체접수)
- 검진내용 : 중성지방, 총콜레스테롤, 고밀도(좋은) 콜레스테롤, 저밀도 콜레스테롤, 공복혈당, 혈압측정, 복부둘레
- 접수방법 : 10인이상 단체출장검진 희망시 원하는 일정 전화로 사전예약
- 비 용 : 무료
- 주의사항 : 검사전날 밤 10시이후부터 금식(아침밥만 드시지 마세요)
생수 또는 물은 드셔도 가능합니다
- 문 의 : 중구보건소 운동·영양실(☎760-6038, 760-6033)

금연상담도 무료로 해드립니다.

금연 : 매주 1회(총 4회) 방문관리

흡연자 1:1 맞춤금연 상담, 금연보조제(패치, 캔디 등) 무료제공



「전문의사가」 말하는 질병 예방

중구보건소에서는 고비용 질환관리를 위한 협약에 의거 기독교병원 전문의가 교육과 상담을 해주는 「전문의사가 말하는 질병 예방」교육을 실시하고 있습니다.

교육 대상은 중구 주민이면 누구나 가능하며, 혼잡을 예방하기 위해서 교육일 전날까지 신청하고 참석하기를 권장하고 있습니다.

■ 문의 : 중구보건소 건강증진과 방문보건팀 ☎760-6021~6023

■ 교육일정

| 일자 | 시간 | 내용 | 전문의사 | 장소 |
|---------|-------|---------------|----------|-----------------|
| 5월 29일 | 14:30 | 골다공증 | 정형외과 과장 | 중구보건소 3층 대강당 |
| 6월 9일 | 15:00 | 대장암 등 대장질환 | 소화기내과 과장 | |
| 7월 9일 | 14:30 | 척추, 목 등 디스크 | 신경외과 과장 | |
| 8월 28일 | 14:30 | 류마티스, 통풍성 관절염 | 정형외과 과장 | |
| 9월 15일 | 15:00 | 간암 등 간 질환 | 소화기내과 과장 | |
| 11월 25일 | 14:30 | 노인성 골절 | 정형외과 과장 | |

『고혈압 이동교실』운영

■ 교육시간 : 2014. 5. 2 ~ 5. 23(4주간, 매주 금요일) 14:00~15:00

■ 교육대상 : 만성질환자, 그 가족, 만성질환을 예방하고자 하는 지역주민

■ 교육장소 : 영종보건지소 2층 프로그램실

■ 강 사 : 분야별 전문가(전문의, 간호사, 운동처방사, 영양상담사)

■ 교육내용

| 구분 | 날짜 | 시 간 | 교육내용 |
|-----|----------|-------------|-----------|
| 고혈압 | 5. 2(금) | 14:00~15:00 | 고혈압의 이해 |
| | 5. 9(금) | 14:00~15:00 | 고혈압과 식이요법 |
| | 5. 16(금) | 14:00~15:00 | 고혈압과 운동요법 |
| | 5. 23(금) | 14:00~15:00 | 고혈압의 합병증 |

※ 상기 일정 및 내용은 사정에 의해 변동될 수 있습니다.

■ 신청기간 : 2014. 5. 1까지 (선착순 전화신청)

■ 신청 및 문의 : 중구보건소 건강증진과 만성병관리팀 ☎760-6063

심뇌혈관질환 예방과 관리를 위한

9대 생활수칙

- ① 담배는 반드시 끊습니다.
- ② 술은 하루에 한두 잔 이하로 줄입니다.
- ③ 음식은 싱겁게 골고루 먹고, 채소와 생선을 충분히 섭취합니다.
- ④ 가능한 한 매일 30분 이상 적절한 운동을 합니다.
- ⑤ 적정 체중과 허리둘레를 유지합니다.
- ⑥ 스트레스를 줄이고, 즐거운 마음으로 생활합니다.
- ⑦ 정기적으로 혈압, 혈당, 콜레스테롤을 측정합니다.
- ⑧ 고혈압, 당뇨병, 이상지질혈증(고지혈증)을 꾸준히 치료합니다.
- ⑨ 뇌졸중, 심근경색증의 응급 증상을 숙지하고 발생 즉시 병원에 갑니다.



고혈압 · 당뇨 상설교실 운영

■ 교육시간 : 수요일 15:00 ~ 16:00

※14:30부터 건강상담(혈당·혈압 측정) 진행

■ 교육대상 : 만성질환자, 그 가족, 만성질환을 예방하고자 하는 지역주민

■ 교육장소 : 중구보건소 3층 대강당

■ 모집인원 : 40명 내외

■ 강 사 : 분야별 전문가(전문의, 간호사, 운동처방사, 영양상담사)

■ 교육내용

| 구분 | 날짜 | 시 간 | 교육내용 |
|-----|----------|-------------|-----------|
| 고혈압 | 5. 7(수) | 15:00~16:00 | 고혈압의 이해 |
| | 5. 14(수) | 15:00~16:00 | 고혈압과 식이요법 |
| | 5. 21(수) | 15:00~16:00 | 고혈압과 운동요법 |
| | 5. 28(수) | 15:00~16:00 | 고혈압과 뇌졸중 |
| 당뇨 | 6. 11(수) | 15:00~16:00 | 당뇨의 이해 |
| | 6. 18(수) | 15:00~16:00 | 당뇨와 운동요법 |
| | 6. 25(수) | 15:00~16:00 | 당뇨인의 발관리 |
| | 7. 2(수) | 15:00~16:00 | 당뇨와 식이요법 |

※ 상기 일정은 사정에 의해 변동될 수 있습니다.

■ 신청 및 문의 : 중구보건소 건강증진과 만성병관리팀 ☎760-6063



중구 구립 **꿈빛도서관**

http://gblib.icjg.go.kr

5월 가정의 달 행사 『꿈빛, 가족을 담다.』참여자 모집

▶ **제 목** : 5월 가정의 달 행사 『꿈빛, 가족을 담다.』

▶ **운영기간** : 2014. 5. 1(목) ~ 5. 31(토)

▶ **접수기간** : 2014. 4. 22(화) ~ 마감 시

▶ **접수방법** : 꿈빛도서관 전화(764-6111~2) 및 방문접수

▶ **운영내용**

| 행 사 명 | 일 시 | 대상 및 정원 | 비 고 |
|-----------------------------------|----------------------------------|----------------------------|------|
| 어린이자료실 테마전시『가족을 부탁해.』 | 5. 1(목) ~ 6.29(일) | 누구나 | |
| 일반자료실 특별 원화전시 『송언작가의 시골벽적 이야기』 | 5. 1(화) ~ 5.30(금) | 누구나 | |
| 가족의 달 기념 특별 영화상영 | 5. 7(수) ~ 5.31(토) | 누구나 | |
| 북스타트 꾸러미 배부 (스타트/플러스) | 5. 1(목) ~ 5.31(토) 매주 화요일 | 1단계:출생~18개월 2단계:19~35개월 | |
| 북스타트 특별프로그램 『꿈빛 베이비 BOOKS』 운영 | 5. 1(목) ~ 5.31(토) 매주(화) 15:00 | 영유아(부모동반) 7팀 | 사전접수 |
| 전시 도서 목록 및 권장도서 목록 배포 | 5. 7(수) ~ 5.31(토) | 누구나 | |
| 사랑을 나눠요! 카네이션 만들기 | 5. 7(수) 15:00/16:00 | 7세~13세 30명 | 사전접수 |
| 클레이 가족 액자 만들기 | 5.11(일) 14:00 | 초등생 20명 | 사전접수 |
| 가족사진 촬영 『꿈빛 사진관』 | 5.18(일) 13:00~17:00 | 가족단위 이용자 50가족 | 사전접수 |
| 사진쿠션만들기 『가족을 담은 쿠션』 | | | 사전접수 |
| 노빈손과 함께 떠나는 이야기 여행 | 5.25(일) 14:00 | 초등생 20명 | 사전접수 |

※ 도서관 사정에 따라 위의 내용은 변경될 수 있으며, 자세한 사항은 도서관 홈페이지를 참조해주세요.

▶ **문 의 처** : ☎764-6111 (담당자: 신경희)

▶ **주 소** : 인천광역시 중구 홍예문로 32

기 타

▶ 꿈빛도서관의 모든 행사 참가 및 관람은 무료로 진행됩니다.
▶ 상기 일정 및 내용 등은 도서관 운영에 따라 변경될 수 있습니다.

어린이 대상 상시 운영 프로그램

▶ **제 목** : 꿈빛도서관 5월 상시운영 어린이 프로그램

▶ **기 간** : 2014. 5. 1(목) ~ 5. 31(토)

▶ **장 소** : 꿈빛도서관 1층 어린이실

▶ **주요내용**

| 프로그램명 | 대 상 | 운영일시 |
|-------------|----------------------------------|-----------------------|
| 독서동장 발급 | 반납권수 10권 이상인 4세~초등생 | 상시 |
| 도서관 견학 프로그램 | 유아 단체(4세 이상) 어린이(초등) 일반(중·고등 포함) | 매주 화, 목 오전 10시 (사전접수) |

독서동아리 모집 안내

▶ **제 목** : 꿈빛도서관 독서동아리 모집

▶ **기 간** : 2014년 3월~12월

▶ **주요내용**

| 구 분 | 모집대상 | 인 원 | 활동일시 |
|-------------------------|----------------|-----|-----------------|
| 다독(多讀)! 독딱! 책 놀이터 | [초등] 초등생 1~3학년 | 10명 | 2,4주 금요일 오후 4시 |
| 청춘독서(靑春讀書) | [청소년]중학생 1~2학년 | 10명 | 2,4주 토요일 오전 10시 |
| 무비(Movie) 토크(Talk Talk) | 성인 | 10명 | 매주 금요일 오후 7시 |

▶ **신청방법** : 방문 또는 전화 접수(상시모집)

▶ **문 의 처** : ☎764-6112 (담당자: 이미선)

영화 상영

▶ **제 목** : 꿈빛도서관 5월 드림시네마(Dream Cinema)

▶ **기 간** : 2014. 5. 1(목) ~ 5. 31(토) 매주 토, 일 오후 3시

▶ **장 소** : 꿈빛도서관 3층 다목적실

▶ **대 상** : 꿈빛도서관 이용자 및 지역주민 누구나

▶ **문 의 처** : ☎764-6113 (담당자: 이영복)



영종도서관

www.ylib.or.kr

영종도서관 5월 골든 “BOOK”을 올려라!

▶ **제 목** : 영종도서관 골든 “BOOK”을 올려라!

▶ **일 시** : - 선정도서 비치: 5. 1(목) ~ 5. 31(토)
- 퀴즈응모 기간: 5. 21(수) ~ 5. 31(토)

▶ **장 소** : 영종도서관 1층 어린이실

▶ **참 가 비** : 무료

▶ **문 의 처** : ☎745-6044 (담당자: 김정민)

영종도서관 2014년 북 스타트(BOOK START) 행사

▶ **제 목** : 영종도서관 골든 “BOOK”을 올려라!

▶ **일 시** : 2014년 5월중

▶ **장 소** : 영종도서관 1층 어린이실

▶ **주요내용**

▶ **참 가 비** : 무료

▶ **문 의 처** : ☎745-6044 (담당자: 김정민)

| 프로그램명 | 대 상 | 운영일시 | 비고 |
|------------------------------|-----------------------------|------------------|--------|
| 금요 북스타트데이 (BookStart Day) | 0세~36개월 영유아 가족 | 매주(금) 오전 11시 | |
| 찾아가는 북스타트 | 선정보육기관 원아생 (출생~만36개월 이하) | 매주(목) 오전 10시~12시 | |
| 북스타트 책꾸러미 배부 | 0세~만18개월 만19개월~36개월 | 5월 2일(금) 오전 10시 | 선착순 배부 |

영종도서관 2014년 「청소년 독서동아리」운영

▶ **제 목** : 영종도서관 2014년 「청소년 독서동아리」

▶ **일 시** : 2014. 5. 17(토)

▶ **장 소** : 영종도서관 2층 세미나실1

▶ **주요내용** : 담당사서와 함께 주제별 독서 및 다양한 독후활동 진행
- 중학교 1~3학년 「재잘재잘 책마당」: 매월 3주 (토), 10:00 ~ 12:00

▶ **관 랐 료** : 무료

▶ **문 의 처** : ☎745-6011(담당자: 최유리)

다양성 영화 상영 “별별씨네마-별씨네”

▶ **제 목** : 다양성 영화 상영 “별별씨네마-별씨네”

▶ **일 시** : 2014. 5. 7 / 5. 28 (수요일, 19:00)

▶ **장 소** : 영종도서관 지하1층 소극장

▶ **대 상** : 지역주민 누구나

▶ **문 의 처** : ☎745-6006(담당자: 이선미)

“은빛영화제”노년계층 문화지원 지역교류사업

▶ **제 목** : “은빛영화제” 소극장 영화상영

▶ **일 시** : 2014. 5. 2 ~ 5. 30 매주 금요일 11:00~13:00

▶ **장 소** : 영종도서관 지하1층 소극장

▶ **대 상** : 지역 노인정 이용 노년 계층

▶ **문 의 처** : ☎745-6006(담당자: 이선미)

5~6월 로비 전시 : 2014 일러스트 작가 정소현 개인展 “우리들의 아주 특별한 꿈”

▶ **전시기간** : 2014. 5. 1(목) ~ 6. 15(일)

▶ **전시대상** : 영종도 내 지역주민

▶ **전시장소** : 영종도서관 1~3층 로비

▶ **문 의 처** : ☎745-6021(담당자: 최진희)

테마 도서 전시 운영 「나의 사랑, 나의 가족」

▶ **제 목** : 테마 도서 전시 「나의 사랑, 나의 가족」

▶ **일 시** : 2014. 5. 1(목) ~ 2014. 5. 31(토)

▶ **장 소** : 영종도서관 3층 어문학실

▶ **관 랐 료** : 무료

▶ **문 의 처** : ☎745-6011(담당자: 최유리)

어린이실 특별 전시 「5월, 권정생의 달」

▶ **전시기간** : 2014. 5. 15(목) ~ 5. 31(토)

▶ **전시대상** : 영종도 내 지역주민

▶ **전시장소** : 영종도서관 1층 어린이실

▶ **문 의 처** : ☎745-6042(담당자: 이성은)

※ 찾아오시는 길 : 인천 중구 영종대로 85 (중구 운서동 2709-1)



율목도서관

자세한 내용은 블로그(http://blog.naver.com/ymlib) 또는 홈페이지(www.ymlib.or.kr) 참조

5월 가정의 달 행사 「가족愛발견」

▶ **제 목** : 율목도서관 2014년 5월 가정의 달 문화행사 「가족愛발견」

▶ **참 가 비** : 무료

▶ **주 소** : 인천광역시 중구 답동로 24번길 17 (율목동)

▶ **문 의 처** : ☎770-3800

| 행사명 | 일시 및 장소 | 대 상 |
|-----------------------------------|--------------------------------------|--------|
| [실험·체험행사] 우리 아이의 신나는 생활과학교실 | 5.13(화) 5.27(화) 오후 4시~5시 [소극장] | 초등 1~4 |
| [아빠특강] 우리 아빠의 행복한 노후설계, 재무설계 | 5.18(일) 5.25(일) 오후 2시~4시 [소극장] | 성인남성 |
| [재험행사] 우리가족, 도서관에서 사랑을 만들다! | 5.18(일) 5.25(일) 오후 2시~4시 [어린이실2층] | 유아·초등 |

※ 도서관 사정에 따라 위의 내용은 변경될 수 있으며, 자세한 사항은 도서관 홈페이지를 참조해주세요.

문의처: ☎770-3800, 3812 (담당자: 송원희)



봄철 산불 예방 및 대응

■ 산불 예방은

- 등산을 할 때에는 성냥이나 라이터 등 화기물을 소지하지 맙시다.
- 야영 등 야외에서 취사를 할 때에는 지정된 장소에서 하시고 취사가 끝난 후에는 주변불씨 단속을 철저히 합니다.
- 입산통제구역에는 출입하지 말고 불씨가 남아있는 담뱃불은 절대 버리지 맙시다.
- 산림과 인접된 곳에서는 논밭 두렁 태우기, 쓰레기소각 등 화기 취급을 하지 맙시다.
- 달리는 열차나 자동차에서 창밖으로 담뱃불을 버리지 맙시다.



■ 산불 발생 후에는

산불이 발생한 때는

- 산불 발견 시 119, 112, 시·군·구청으로 신고합니다.
- 초기의 작은 산불을 진화하고자 할 경우, 나뭇가지를 사용하여 두드리거나 덮어서 진화 합니다.
- 산불은 바람이 불어가는 쪽으로 확산하므로 풍향을 고려하여 산불의 진행경로에서 벗어 납시다.
- 불길에 휩싸이면 당황하지 말고 침착하게 주위를 확인하여 타버린 지역, 저지대, 수풀이 적은 지역, 도로, 바위 뒤 등으로 대피합니다.
- 산불구역보다 높은 곳으로 가지 않도록 하고 수목이 강하게 타는 곳에서 멀리 떨어집니다.
- 대피할 시간적인 여유가 없을 때에는 낙엽, 나뭇가지 등 탈 것이 적은 곳을 골라 낙엽과 마른풀을 긁어낸 후 얼굴을 가리고 불길이 지나갈 때까지 엎드려있습니다.

주책가로 산불이 확산될 때는

- 불이 집으로 옮겨 붙지 못하도록 문과 창문을 닫고 집 주위에는 물을 뿌려주며 가스·기름통, 장작 등을 제거합니다.
- 주민대피령이 발령되면 공무원의 안내에 따라서 침착하고 신속히 대피하되 산림에서 멀리떨어진 논, 밭, 학교 등 공터로 대피합니다.
- 대피하지 않은 사람이 있을 수 있으므로 이웃집을 확인하고 위험상황을 알려줍니다.
- 가족은 미리 안전한 곳으로 이동시켜 피해를 예방합니다.

산불진화 참여 방법은

- 산림과 가까운 지역에 거주하는 주민은 평소 산불진화를 위한 간이 진화도구(삽, 톱, 갈고리 등)와 안전 장구(긴 팔 면직 옷, 안전모, 안전화)를 준비합니다.
- 산불 진화에는 많은 인력이 필요하므로 가까운 지역에서 산불이 발생하면 건강한 젊은 분들은 자율적으로 진화활동에 참여합니다.
- 산불진화에 참여할 때 현장대책본부의 안내를 받도록 합니다.



인천중부소방서 ☎870-5119

2014 Asian Game을 준비하는 Clean Up 중구 재활용품 · 음식물쓰레기 올바른 배출 방법



재활용품 분리배출 방법

화요일 저녁 8시부터 다음 날 새벽 2시까지 내용물이 보이도록 투명한 봉투에 담아 집 앞에 배출

- 우유팩 : 내용물을 비우고 물로 헹군 후 기타 종이류와 분리하여 배출
- 신문지 : 비닐 코팅된 광고지와 분리하여 배출
- 책, 노트 : 비닐 코팅된 표지, 스프링과 분리하여 배출
- 음료수병, 캔 : 담배꽂초 등 이물질들을 넣지 않고 물로 헹구어 배출
- 부탄가스, 살충제 용기 : 용기에 구멍을 뚫고 내용물을 비운 후 배출
- 건전지 : 공동주택, 동 주민센터에 비치된 폐건전지수거함에 배출
- 형광등 : 공동주택, 동 주민센터에 비치된 폐형광등수거함에 배출
- 스티로폼 : 전자제품 완충제는 제품구입처에 반납

이물질이 많이 묻었거나 코팅된 스티로폼은 재활용 불가



음식물쓰레기 배출방법

동별 배출일 저녁 8시부터 다음 날 새벽 2시까지 음식물쓰레기종량 제봉투(노란색)에 담아 중간수거용기 또는 집 앞에 배출

| | |
|---------|---|
| 일, 화, 목 | 신포, 동인천, 북성, 송월, 영종(아파트), 운서동(아파트) |
| 월, 수, 금 | 신흥, 연안, 도원, 울목, 영종(단독주택), 운서(단독주택), 용유동 |



중구청 청소과 재활용팀 ☎ 760-7790



여름철 자연재난 대비

2014년 3월 19일 ~ 5월 14일까지 여름철 자연재난 사전대비 기간으로 취약시설물의 점·보수 등 철저한 대비 바랍니다.

호우

가. 호우 대비단계

- 주택의 하수구와 집주변의 배수구를 점검합니다.
- 침수나 산사태 위험지역 주민은 대피장소와 비상연락 방법을 미리 알아둡니다.
- 하천에 주차된 자동차는 안전한 곳으로 이동합니다.
- 응급약품, 손전등, 식수, 비상식량 등은 미리 준비해 둡니다.
- 저지대·상습침수지역에 거주하고 계신 주민은 대피를 준비합니다.
- 대형공사장, 비탈면 등의 관리인은 안전 상태를 미리 확인합니다.
- 가로등이나 신호등 및 고압전선 근처에는 가까이 가지 않습니다.
- 집 안팎의 전기수리는 하지 않습니다.
- 공사장 근처에는 가까이 가지 않습니다.
- 운행 중인 자동차의 속도를 줄여주세요.
- 천둥·번개가 칠 경우 건물안이나 낮은 지역으로 대피합니다.
- 물에 떠내려갈 수 있는 물건은 안전한 장소로 옮깁니다.
- 송전철탑이 넘어졌을 경우 119나 군·구청 또는 한전에 즉시 연락합니다.
- 건물의 출입문이나 창문을 닫아둡니다.
- 노약자나 어린이는 집밖으로 나가지 않습니다.
- 물에 잠긴 도로로 지나가지 않습니다.
- 대피할 경우 수도와 가스밸브를 잠그고, 전기차단기를 내려둡니다.
- 라디오, TV, 인터넷을 통해 기상예보 및 호우상황을 잘 알아둡니다.

나. 호우가 지나갔을 때

- 파손된 상하수도나 축대·도로가 있을 경우 구청이나 동사무소에 연락합니다.
- 물에 잠긴 집안은 가스가 차 있을 수 있으니 환기시킨 후 들어가고 전기, 가스, 수도관시설은 손대지 말고 전문 업체에 의뢰합니다.



중구청 안전관리과 안전관리팀 ☎760-7802



중구건강가정지원센터 사업

☆ 공동육아나눔터

- **일시:** 2014년 5월 매주 월요일, 화요일 11:00~12:00
- **장소:** 신흥동공동육아나눔터 (신흥동주민자치센터 내 도원로 2-1) 모두가족배움터(운중로14번길 29 백운경로당)
- **대상:** 만 1~5세 아이와 엄마 (10가족 이상)
- **내용:** 부모-자녀 프로그램 '오감체험'

- **일시:** 2014년 5월 매주 수요일, 목요일 13:00~13:40/10:30~11:10
- **장소:** 신흥동공동육아나눔터 (신흥동주민자치센터 내 도원로 2-1) 모두가족배움터(운중로14번길 29 백운경로당)
- **대상:** 만 1~5세 아이와 엄마 (10가족 이상)
- **내용:** 부모-자녀 프로그램 '유리드믹스'

☆ 토요일돌봄프로그램 '슈퍼맨이 돌아왔다'

- **일시:** 2014년 5월 17일(토) 13:00~15:00
- **장소:** 중구다문화가족지원센터 (인천 중구 제물량로 122)
- **대상:** 지역 내 아빠와 자녀(10가족)
- **내용:** 아빠와 함께하는 토요일프로그램 '부자목공교실'

☆ 토요일돌봄프로그램 '꿈이 크는 나무'

- **일시:** 2014년 5월 10일(토), 24(토) 10:00~16:00
- **장소:** 가톨릭회관 및 중구 국민체육센터
- **대상:** 중구 관내 한부모가족 자녀
- **내용:** 논술지도, 체육활동(축구)

☆ 가족사랑의 날

- **일시:** 2014년 5월 21일(수) 19:00~21:00
- **장소:** 영종도 모두가족배움터(미정)
- **대상:** 2인 이상 가족(10가족)
- **내용:** 우리가족 역사책 만들기

☆ 중장년기 남성 돌봄 참여를 위한 남성 교육 '찾아가는 중장년기 남성교육'

- **일시:** 2014년 5월 18일(일), 5월 25일(일) 14:00~16:00
- **장소:** 율목도서관 소극장
- **대상:** 지역 내 중장년기 남성
- **내용:** - 행복한 노후설계
- 행복한 미래를 위한 재무설계

☆ 가정의 달 '한마음 체육대회'

- **일시:** 2014년 5월 31일(토) 10:00~16:00
- **장소:** 인천 중구 국민체육센터 운동장 (우천시 실내 체육관)
- **대상:** 중구지역 내 한부모 가정
- **내용:** 가정의 달을 맞이하여 하나되는 한부모가족 체육대회 진행

주소 : 인천 중구 우현로 48 (구. 답동 3번지) 가톨릭회관 2층
문의 : ☎763-9337
홈페이지 : <http://icjung.familynet.or.kr>



인천 중구 건강가정지원센터

사례관리사업

★ 인천중구 건강가정지원센터란?

인천중구 건강가정지원센터는 건강가정기본법 35조에 근거하여 가족의 문제예방, 해결뿐만 아니라 가정의 건강성을 증진시키기 위한 다양한 프로그램을 제공하는 가족서비스 전문기관입니다.

★ 사례관리사업이란?

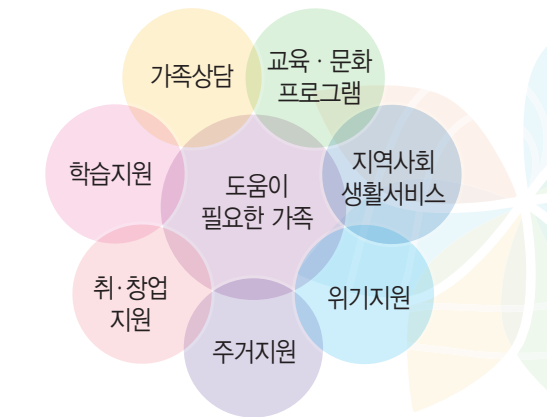

- 적성에 맞는 직업교육을 통한 **취업지원**
- 긴급지원금 신청을 통한 일시적 **경제지원**
- 멘토 및 학습지원 봉사자 연계를 통한 **학습지원**
- 문화체험 나들이를 통한 가족의 **여가지원**
- 상담 서비스를 통한 **심리, 정서 치료지원**
- 부자가정을 위한 **문화프로그램 지원** 등

★ 대 상

중구 내 거주하는 한부모가구 (미혼모부자가족, 조손가족 포함)

★ 문 의

- 담 당 : 가족지원팀 사례관리 담당자
- 주 소 : 인천 중구 우현로 48 (구. 답동 3번지) 가톨릭회관 2층
- 전 화 : ☎763-9337 / ☎330-9571
- 홈페이지 : <http://icjung.familynet.or.kr>

위기/조손가족지원사업

★ 위기가족지원사업이란?

· **대 상 :** 상황적위기(성폭력, 학교폭력, 자살(시도), 재난/재해 등)로 인해 정신적 외상(트라우마)를 경험한 것으로 판단되는 개인 및 가족

· **지원내용 :**

1. 긴급 심리지원을 위한 **지지리더 파견**
2. 사건발생 후 양육돌봄, 가사돌봄 지원을 위한 **키움보듬이 파견**
3. 사건의 직접적 피해로 인한 치료가 필요할 경우 **외상치료비 지원**
4. 지속적 상담진행 지원을 위한 **가족상담 · 심리치료 지원**

★ 조손가족지원사업이란?

· **대 상 :** 65세 이상의 조부모와 만 18세 미만의 손자녀가 생계·주거를 함께하는 저소득 조손가족

· **지원내용 :**

1. 손자녀의 자기학습관리 및 정서지원을 위한 **배움지도사 파견 키움보듬이 파견**
2. 조부모의 생활/가사활동 및 개인활동 지원을 위한 **키움보듬이 파견**
3. 노후된 도배 및 장판 교체를 위한 **주거환경개선 지원**

★ 문 의

- 담 당 : 가족지원팀 위기가족지원사업 및 조손가족지원사업 담당자
- 주 소 : 인천 중구 우현로 48 (구. 답동 3번지) 가톨릭회관 2층
- 전 화 : ☎330-9572(위기) / ☎330-9573(조손)
- 홈페이지 : <http://icjung.familynet.or.kr>

저희 기관은 한부모가족의 어려움을 해결하는데 항상 함께 합니다



월디지역아동센터

1. 설립 목적

맞벌이 가정의 보육에 대한 부담 감소
지역 아동문화 및 놀이공간
결손, 빈곤가정 자녀의 교육활동, 복지활동, 비행예방
민주시민으로 전인적인 성장발달도모
가족과 지역사회의 자원 연결

월디지역
아동센터
운영목적

2. 슬로건 : 아이들이 행복한 사회가 희망 있는 사회입니다.

3. 사업안내 및 내용

| 제목 | 프로그램명 | 프로그램내용 |
|----|-----------------|---|
| 보호 | 학교생활 일상생활 | 학교 숙제지도 및 준비물 체크, 교우관계 등 |
| | 위생지도 | 등원했을 때, 식사 전에 매일 위생지도 (손씻기, 손소독기, 옷 단정히 입기, 가방과 겹옷 정리하기 등) |
| | 안전지도 | 2014년 연간계획표에 의거한 안전, 예방교육 진행 (교통, 약물오남용, 소방, 재난대비, 생활안전, 성폭력) |
| | 급식제공 | 평일, 균형있는 식단과 친환경 농산물로 석식, 간식 제공 |
| | 아동인권 | 아동 스스로의 권리를 알고 주장할 수 있도록 지도 |
| 교육 | 기초학습지도 및 학과목 지도 | 국어, 수학, 사회, 과학 문제집풀이 및 1대1 수업 필요한 아동의 개인관리 |
| | 기초영어 | 초 · 중등 수준별 수업진행 |
| | 발리댄스 | 집중력 향상, 스트레스 해소 |
| | 한문속독 | 두뇌개발, 집중력 향상, 독서능력 향상, 빠른 한자습득 |

| | | |
|----------|----------------|---|
| 문화 | 체험활동 | 폭넓은 경험과 긍정적인 시각형성, 연극, 뮤지컬 관람 및 견학, 방학 중 박물관 등 견학 |
| | 영화관람 | 동인천동주민센터 연계 애관극장 후원 |
| | 기타 일회성 문화·아외활동 | 연중 각 단체 지원행사참여 및 자체 프로그램 진행 |
| | 여름/겨울캠프 및 여행 | 방학을 이용해 자체캠프 및 연합캠프 진행 |
| | 미술 | 집중력강화, 색감익히기, 기본미술 |
| 복지 | 성교육 | 초등부 저학년과 고학년으로 나누어 교육 (인구보건복지협회, 청소년상담지원센터 지원) |
| | 집단상담 | 중구정신보건센터, 성.미가엘종합사회복지관 |
| | 아동상담 | 아동심리상담(건강가정지원센터)-심리검사 및 상담, 가정방문 (중구정신보건센터, 중구보건소 지원) 가정폭력상담, 교우관계 상담 등 |
| | 부모상담 | 아동상담을 통한 부모상담 및 아동의 문제행동에 대한 부모상담 |
| | 요보호 아동의 사례관리 | 심각한 가정문제로 요보호가 필요한 아동에 대하여 거점기관 성.미가엘종합사회복지관사례관리팀, 드림스타트, 중구청 사례관리팀 연계 |
| 지역 사회 연계 | 기업과의 후원 | 지역인 초청강사 활용, 자원봉사활동(포스코건설, 인성여고, 하늘고, 광성고, 인일여고, 제물포고, 박문여고, 미추홀외고등 자원연계) |

주 소 : 인천광역시 중구 참외전로72번길 25 (전동 2-1)
문 의 : ☎773-0984 / 팩스 773-0983

헤명단청박물관 길 위에 인문학 교육프로그램 운영

| 시간(60분) | 학습 프로그램(순서는변동될수있음) | 비 고 |
|---------|---|--------|
| 10분 | [전시실관람] - 단청에 대한 개념설명 - 헤명단청박물관 제1전시실, 제2전시실 관람 참가인원에 따라 변동가능 | Part.3 |
| 10분 | [동영상 교육] - 우리나라 궁궐 및 여러 목조 건축물에 채색된 단청에 대한 인지력 증진을 위한 교육실시 - 인천지정무형문화재 제14호 단청장 정성길 선생님과 함께하는 학습 동영상 감상 - 단청에 대한 이해력 증진향상을 위한 학습 | Part.2 |
| 40분 | [체험교육] - 자신이 하려는 체험의 재료선택 - 자신이 마음에 드는 문양 or 칼라 or 몰드 선택 - 한국 전통안료 체험 or 비누만들기 | Part.1 |

- 교육운영기간 : 2014. 4. 1 ~ 10. 31
- 교육접수
 - 일 정 : 향시 접수
 - 방 법 : 온라인 접수(museumonroad.org)
- ※ 유의사항 : 온라인 접수 후 전화요망
- 장 소 : 헤명단청박물관&전용교육실
- 수용인원 : 1회 20~50명
- 운영시간 : 10:00 ~ 17:00
- 소요시간 : 꽃비누만들기-2시간
꽃거울꾸미기-1시간
- 취 소 : 교육 3일 전까지 전화 요망
- 문의사항 : 헤명단청박물관
(신포로 15번길 48 ☎868-5898)



인천학생교육문화회관



기획전시

현장확인전-학이시습지

- ▣ 장 소 : 인천광역시학생교육문화회관 2층 가온갤러리
인천 중구 자유공원로 12
- ▣ 일 시 : 2014년 4월 30일(수) ~ 5월 11일(일)
- ▣ 관 랐 료 : 무료
- ▣ 전시 관람 문의 : 인천학생교육문화회관 운영팀 ☎760-3468
(학교별 단체 관람 예약 및 개별 관람 가능)

기획전시

사람들 윤송옥전

- ▣ 장 소 : 인천광역시학생교육문화회관 2층 가온갤러리
인천 중구 자유공원로 12
- ▣ 일 시 : 2014년 5월 21일(수) ~ 6월 1일(일)
- ▣ 관 랐 료 : 무료
- ▣ 전시 관람 문의 : 인천학생교육문화회관 운영팀 ☎760-3468
(학교별 단체 관람 예약 및 개별 관람 가능)

인천학생교육문화회관 / www.iecs.go.kr

5월 개성달 공연

Since 2003
오리지널

어린이 뮤지컬
CATS
성악의 카툰 라이분뮤지컬
어린이 캐츠

2014. 5. 3 (토) 오후 2시 / 5시
장소 : 인천학생교육문화회관 짜리재홀
티켓 학생무료/일반 6,000원 | 관람대상 5세 이상 | 인터넷 예약 www.iecs.go.kr (4월 18일 인터넷 예약 오픈, 1인 4매) | 학생 20인 이상 단체전화예약 760.3457

INCHEON CITY CHORALE
인천시립합창단

가족음악회

지휘 윤학원

2014. 5. 9 (금) 오후 7시
장소 : 인천학생교육문화회관 짜리재홀
티켓 학생무료/일반 6,000원 | 관람대상 초등학생 이상 | 인터넷 예약 www.iecs.go.kr (4월 24일 인터넷 예약 오픈, 1인 4매) | 학생 20인 이상 단체전화예약 760.3457

인천상설공연장
www.bibapin.com

★★★★★
에디터리페스티벌
매진행렬

세상에서
가장 맛있는 공연!

DELICIOUS MUSICAL
BIBAP

2014. 2. 20~12. 31 OPEN RUN
TUE-SAT 8PM 인천중구문화회관

VIP 50,000원 | R석 40,000원 | S석 30,000원

예매 | 인터파크 1544-1555 문의 | 1644-1248 | 흥행독 최철기 | 코미디어를 백원길 | 연출 진준원

주최 | 인천광역시 | 주관 | 인천광역시관광협회 | 기획 | 리안 | 제작 | CJ E&M | PERSONA



인천종합문화예술회관공연

스테이지149 - 해외초청작1 프랑스 <매직더스트 Magic Dust>

- 공연일시 : 2014년 5월 7일(수)~8일(목) 오후 8시
- 공연장소 : 인천종합문화예술회관 소공연장
- 관람료 : 전석 2만원
- 예매문의 : 1588-2341
- 관람연령 : 8세 이상

인천시립극단 제68회 정기공연 뮤지컬 <소금>

- 공연일시 : 2014년 5월 9일(금)~5월 11일(일)
금요일 오후 7시30분 /
토요일 오후 3시, 7시30분 / 일요일 오후 3시
- 공연장소 : 인천종합문화예술회관 대공연장
- 관람료 : VIP석 3만원, R석 2만원, S석 1만원
- 예매문의 : 1588-2341
- 관람연령 : 8세 이상

인천시립교향악단 336회 정기연주회 <2014 Piano & Pianist II>

- 공연일시 : 2014년 5월 16일(금) 오후 7시 30분
- 공연장소 : 인천종합문화예술회관 대공연장
- 관람료 : R석 1만원, S석 7천원, A석 5천원
- 예매문의 : 엔티켓 1588-2341
- 관람연령 : 8세 이상

밴드데이Ⅶ. 랄라스윗

- 공연일시 : 2014년 5월 16일(금) 오후 8시
- 공연장소 : 인천종합문화예술회관 소공연장
- 관람료 : 전석 2만원
- 예매문의 : 1588-2341
- 관람연령 : 중학생 이상

2014 명품클래식시리즈Ⅲ 앤더슨 & 로 '피아노 판타지 2014'

- 공연일시 : 2014년 5월 31일(토) 오후 7시
- 공연장소 : 인천종합문화예술회관 대공연장
- 관람료 : R석 3만원, S석 2만원
- 예매문의 : 1588-2341
- 관람연령 : 8세 이상

야외상설공연 <황.금.토.끼>



- 공연일정
5월 9일(금) 가족뮤지컬 <용궁으로 간 토끼>
5월 10일(토) 인천시립무용단의 다섯손가락
5월 16일(금) 평양민속예술단 <우리는 하나>
5월 17일(토) 두드림 콘서트 <스틱컬콩팡>
5월 23일(금) 해피바순 앙상블
5월 24일(토) 흥겨운 콜라보레이션 <사운드박스>
5월 30일(금) 해설이 있는 꿈의 콘서트
5월 31일(토) 인천시립교향악단 브라스 판타지아 I
- 공연일시 : 오후 7시
- 공연장소 : 인천종합문화예술회관 야외공연장
- 관람료 : 무료
- 관람연령 : 제한 없음

인천아트플랫폼

[기획전시] 첫 만남, 텅 빈 우정의 시작

- ◆ 행사명 : 인천아트플랫폼 2014년 5기 입주예술가 프리뷰전
- ◆ 전시일시 : 2014년 3월 6일(목) ~ 2014년 5월 31일(토)
- ◆ 장소 : 인천아트플랫폼 A, B, H동
- ◆ 관람료 : 무료
- ◆ 문의 : ☎760-1003

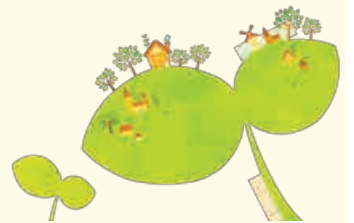

[기획공연] 공동기획 2014 플랫폼 초이스

- ◆ 공연명 : 모르는 네사람 만지기
- ◆ 공연일시 : 2014년 5월 17일(토) 13:00, 15:00
- ◆ 공연장소 : 인천아트플랫폼 야외
- ◆ 티켓가격 : 무료
- ◆ 문의 : ☎760-1005

- ◆ 공연명 : 몽이다
- ◆ 공연일시 : 2014년 5월 23일(금) ~ 5월 25일(일)
금 18:20 / 토일 14:20, 17:20
- ◆ 공연장소 : 인천아트플랫폼 야외
- ◆ 티켓가격 : 무료
- ◆ 문의 : ☎760-1005

- ◆ 공연명 : 서울기타파르텐 "Happy Concert"
- ◆ 공연일시 : 2014년 5월 31일(토) ~ 6월 1일(일)
토 19:00, 일 18:00
- ◆ 공연장소 : 인천아트플랫폼 공연장
- ◆ 티켓가격 : 10,000원
- ◆ 문의 : ☎760-1005

- ◆ 공연명 : 시간은 무게다
- ◆ 공연일시 : 2014년 5월 17일(토) ~ 5월 18일(일) 18:00
- ◆ 공연장소 : 인천아트플랫폼 공연장
- ◆ 티켓가격 : 10,000원
- ◆ 문의 : ☎760-1005

- ◆ 공연명 : 풍경 Landscape
- ◆ 공연일시 : 2014년 5월 23일(금) ~ 5월 25일(일)
금 16:00, 19:00 / 토일 15:00, 18:00
- ◆ 공연장소 : 인천아트플랫폼 공연장
- ◆ 티켓가격 : 10,000원
- ◆ 문의 : ☎760-1005



인천개항박물관 기획전시실 제1회 특별전

“렌즈 속에 담긴 제물포의 어제와 오늘”展

전시 기간 | 2014년 4월 11일 (금)~ 2014년 7월 1일(일)

장 소 | 인천개항박물관 기획전시실 (인천 중구 신포로23번길 89)

홈페이지 | www.icjgss.or.kr/open_port

주 소 | 인천중구시설관리공단 760-7863 (담당자 김석원)

인천개항박물관 760-7508 (담당자 송은정)



2014 한중문화관 기획초대전



2014 THE 4TH SOLO EXHIBITION LEE, KYUNG HEE

제4회 이경희개인전

설레임의 공간 “두개의 방”

일시 : 4월 12일~4월 27일

장소 : 한중문화관 1층 갤러리

문의 : 인천중구시설관리공단 문화사업팀 ☎760-7862



인천 마지막 선비 김병훈

인천의 마지막 선비 취은(醉隱) 김병훈(金炳勳· 1863~1939). 그의 제자들이 한국 근대 예술사의 큰 획을 그은 인물로 집중 조명을 받으면서 덩달아 그의 존재도 새롭게 부각되고 있다. 한국미학의 선구자 고유섭, 법조인 조진만, 한국 근대 서예의 대가 박세림, 유희강, 언론인 고일 등이 대표적인 그의 후학으로 알려져 있다. 이들에게 지조있는 학풍과 예술혼을 가르쳤던 인물이 바로 김병훈이다. 따라서 그는 한국 근대 예술의 뿌리인 셈이다. 그러나 인천을 빛낸 후학들의 명성에 비해 그는 그다지 주목을 받지 못해 왔다. 일제강점기 근대교육이 도입되기 직전에 ‘의성사숙(意誠私塾)’이라는 마지막 글방을 운영하며 동시대 선각자들에게 추앙받는 인물이었다는 점에서 그의 족적을 되짚어 보는 일은 큰 의미가 있는 일이 아닐 수 없다.

인천시 중구 경동 옛 신신예식장 4층짜리 건물은 김병훈 선생이 살았던 곳이다.

1915년 조선총독부의 『인천향토자료조사사항』에는 김병훈 선생이 1863년 충북 단양군에서 태어난 것으로 돼 있다. 그는 아홉 살 때 경기도 양근에 거주하는 이석재에게 한문과 화도를 배웠다. 26세가 되면서 한양으로 와서 수륜원(지금으로 치면 농수산행정 관련 부서)주사가 돼 수년간 근무하다가 1908년 인천에 이주해 한문선생이 됐다. 이 당시에 그가 지금의 금곡동 창영초등학교 강당 서쪽에 지은 것이 ‘의성사숙’이다. 사숙은 규모가 작은 마을의 종합학교다. 조선시대 말까지 있었던 글방(서당)과 비슷한 것으로 볼 수 있다. 제자 고일은 1955년 쓴 『인천석금』에서 자신의 스승을 “원래 지조 굳고 청빈한 양반으로 박학다재의 강직 청렴한 인격자였다”고 평했다.

또 “머리에 관을 쓰고 단정히 도사려 앉아 등나무 긴 회초리를 들고 중국 유교 철학을 강의하는가 하면 매난국죽 산수 풍경의 동양 화도 가르쳤다”고 적고 있다. 특히 고일은 “古人鄉無君子 則與山水爲友 里無君子則以蘭爲友 座無君子 則以禁酒爲友(고인향무군자 즉 여산수위우 이무군자즉이난죽위우 좌무군자 즉이금주위우=옛 사람들은 마을에 군자가 없으면, 산수와 더불어 벗을 삼고, 이웃에 군자가 없으면 난과 죽으로써 벗을 삼고, 자리에 군자가 없으면 술로써 벗을 삼았다)의 경지로 선비의 처세를 지켰다”고 스승을 치켜세

웠다.

그는 새벽에는 글을 해석하고 설명해 암기시켰으며 글씨 내기(書畧)를 권장해 스스로가 분발하고 격려하는 경쟁심을 갖게 하는 교습법을 썼다. 그는 의성사숙을 그만둔 뒤 아들이 운영하는 한의원 한전에 ‘지수재(芝壽齋)’라는 서재를 마련하고 후학들과 학문을 논했다고 한다.

고유섭·조진만·박세림… 천재 길러낸 ‘참 스승’ 한국근대예술 ‘혼’ 불어넣다

그는 백내장으로 시력을 완전히 잃었지만 청빈한 태도를 지키며 살다가 울목동에서 세상을 떠났다.

고일은 또 “인천 명사 중에 한문글방(의성사숙)에서 한학을 배우고 전문대학을 마친 수재로 조진만, 고유섭 두 분이 가장 대표적”이라고 했다. 인천의 서예가로 이름이 높은 박세림, 장인식, 유희강도 김병훈 선생의 밑에서 예술혼을 갈고 닦았다고 한다.

김병훈의 새로운 등장은 인천지역사연구에서 남다른 의미로 평가받고 있다. 인천 근대사에서 예술계를 풍미했던 인물들의 배경에는 마지막 선비 김병훈 선생이 버팀목으로 서있었기 때문이다.



우리말어원

정곡(正鵠)을 찔렀다

본 뜻

1. 과녁의 한가운데를 일컫는 정곡(正鵠)이란 말은 활쏘기에서 나온 말이다. 과녁 전체를 적(的)이라 하고 정사각형의 과녁 바탕을 후(侯)라고 한다. 그 과녁 바탕을 천으로 만들었으면 포후(布侯), 가죽으로 만들었으면 피후(皮侯)라 한다.
2. 동그라미 여러 개가 그려진 과녁의 정가운데 그려진 검은 점을 포후에서는 정(正)이라 하고, 피후에서는 곡(鵠)이라 한다. 그러므로 정곡(正鵠)이라 함은 과녁의 한가운데라는 뜻이다. 정(正)은 본래 민첩한 술개의 이름이고, 곡(鵠)은 고니를 가리키는 말인데, 둘 다 높이 날고 민첩하기 때문에 여간해서는 맞추기가 힘들었다. 그래서 과녁 중에서도 가장 맞추기 힘든 부분인 정가운데를 맞췄을 때 ‘정곡을 맞췄다’고 한 것이다. 같은 뜻을 가진 말로는 ‘적중(的中)’이 있다.

바뀐 뜻

활쏘기가 사라진 오늘날에는 ‘어떤 문제의 핵심을 지적했다’는 뜻으로 쓰인다.

보 기

그의 정곡을 찌르는 논리는 텔레비전 유세에서 더욱 돋보였다.

마약류 투약자 특별자수기간

- 특별자수기간 : 2014. 4. 1 ~ 6. 30(3개월)
- 상담 장소 및 전화
 - 인천지방검찰청 마약수사과(전화 ☎860-4743~9, 국번없이 1301)
- 자수 방법
 - 본인이 직접 출석하거나 전화, 서면 등 가능하며, 가족, 보호자, 의사, 소속학교 교사가 신고한 경우에도 본인의 자수에 준하여 처리
- 자수자 처리
 - 자수경위, 개전의 정, 치료재활 의지, 의사의 소견, 주변환경 등 제반여건을 종합적으로 고려하여 치료보호조치로 재범의 위험성을 낮출 수 있다고 판단되면 최대한 관용적으로 치료보호대상자로 선정
 - 치료보호대상자에 대하여는 기소유예, 불입건 등 형사처벌을 지양하고 “마약류중독자 치료보호규정”에 따라 치료보호 실시
- 기타 참고사항
 - 가족·보호자 등 제3자가 신고한 경우 신고자 관련 사항에 대한 비밀 철저 보장
 - ※ 마약은 특정 개인의 문제가 아닌 사회 질서를 어지럽히는 우리 모두의 문제입니다. 이제 우리 모두의 관심이 필요한 때입니다.

찾기 쉬운 도로명주소!

>> 도로명은?

도로쪽에 따라 대로, 로, 길로 구분합니다.

>> 건물번호는?

진행방향에 따라 왼쪽은 홀수, 오른쪽은 짝수를 부여합니다.

도로명주소는 어떻게 읽고 쓸까요?

>> 도로명주소는 지금까지 쓰던 지번주소에서 [시·군·구(행정구 포함)·읍·면]까지는 그대로 쓰지만 동·리와 번지는 도로명과 건물번호로 바꿔 씁니다.

■ 단독주택

| 지번주소 | 도로명주소 |
|---------------------|-----------------|
| 인천광역시 중구 송학동3가 5-13 | 인천광역시 중구 신포로 41 |

■ 공동주택

| 지번주소 | 도로명주소 |
|---------------------|---|
| 인천광역시 중구 중산동 1887-2 | 인천광역시 중구 하늘별빛로 66, 901동 000호 (중산동, ○○아파트) |



도로명주소는 어떻게 읽을까요?

도로명은 00'번'으로 읽습니다.

예) 송학로 100번(○)

송학로 100번지(x)

>> 홈페이지에서!

도로명주소 홈페이지 : www.juso.go.kr

>> 스마트폰에서!

도로명주소 앱(App) : '주소찾아'

5월 13일(제394차) 민방위의 날 훈련 실시

- 2014 재난대응 안전한국훈련 연계-

■ 5월 13일 오후 2시 재난대비 민방위훈련을 실시합니다.

- 이번 훈련은 지난 2011년 이후 전 세계적으로 진도 7.0이상 강진 55회 발생 및 최근('14.4.1)칠레 인근 해역에서 리히터규모8.0 발생함에 따른 대지진과 같은 실제상황에 신속하게 대처하기 위하여 지진(지진해일)에 대비한 주민대피 훈련을 전국 일제히 실시합니다.

- 5월 13일 오후 2시에 재난위험경보 사이렌이 울리면 15분간 전국적으로 주민 이동 및 교통이 통제됩니다.

재난위험경보(15분) ▶ 재난경계경보(5분) ▶ 경보해제

- 주민여러분께서는 라디오나 TV의 민방위 훈련 실태방송을 청취하면서, 「지진 및 지진해일 발생 시 국민행동요령」을 숙지하고 실제 대피하여 주시기 바랍니다.

지진 대피훈련

- 훈련경보 사이렌이 울리면 책상 밑 등으로 피신 후, 사이렌이 그치면 사용하시던 전기코드를 빼고, 가스밸브를 잠그고 가까운 대피장소(공터, 학교, 공원)등 안전한 곳으로 대피해야 합니다.
- 운행 중인 차량은 군·소방·경찰·구급·행정차량 등 비상차량의 원활한 소통을 위해 도로 우측에 정차 후, 시동을 끄고 대기합니다.

지진해일 대피훈련

- 해안가 지진해일대피 훈련지역에서는 훈련경보 사이렌이 울리면 긴급대피장소 또는 3층 이상의 건물 옥상 등 고지대로 신속하게 대피해야 합니다.
- 이번 훈련을 통해 비상시 우리의 생명을 지켜주는 긴급대피장소는 어디에 있는지 다시 한번 확인해 봅시다.
- 철저한 대비만이 위험으로부터 내 자신을 지킬 수 있습니다.

※ 자료제공 : 소방방재청 민방위과 ☎ 02-2100-5233

문의 : 중구청 안전관리관 민방위재난팀 ☎760-7818

도시가스공급관 설치비지원

관내 도시가스 미공급지역 공급관설치에 따른 수요가부담 시설분담금에 대하여 아래와 같이 지원하오니 미공급지역 주민들께서는 이점 참조하시어 많은 이용 있으시기 바랍니다.

■ 지원내용

| 대 상 | 관내 공급관 길이 100미터 당 30세대 미만 도시가스 미공급지역 (단, 주거용 주택에 한함) |
|-------|--|
| 범 위 | 도시가스사 수요가부담 시설분담금에 한함 (당해년도 예산에 한하며, 일반시설분담금 제외) |
| 지 원 액 | 세대당 100만원 이내 (단, 차상위계층 등 수급자가구에 대하여 최고 250만원 한도 지원) |
| 필요서류 | 도시가스 공급관 설치 보조금 신청서 1부 도시가스 공급관 설치 보조금 신청 연명부 1부 |

※ 문의 : 안전관리과 도시가스업무담당(☎760-7387)

승용차선택요일제 참여하면 “혜택이 팡팡”

1주일 중 하루는 개인 차량을 쉬게 합시다!

대상 및 방법

- 신청대상 : 비영업용 승용차 및 10인승이하 승합차량
- 적용시간 : 사용자가 선택한 요일 오전 7시~오후 8시(토, 일 및 법정공휴일 제외)비운행
- 신청방법 : 읍·면·동주민센터, 군·구 교통행정과, 시청 교통기획과 방문신청이나 인천승용차요일제 홈페이지(<http://no-driving.incheon.go.kr>)로 신청

참여자에게 각종혜택이 팡! 팡!

공공부문에서 주는 혜택

- ①자동차세 5%감면
- ②공영주차장 주차요금 50%할인(군·구 공영주차장은 30%)
- ③교통유발부담금 30%감면
- ④남산1,3호 터널 혼잡통행료 50%할인
- ⑤거주자우선주차제 선정시 가점 부여

민간부문에서 주는 혜택

- ①신한오일닝카드(승용차요일제)
 - ▶ 자동차세 추가 3%할인
 - ▶ SK주유소 리터당 최고 120원적립
 - ▶ 대중교통요금(버스, 택시, 전철) 3~7%할인
- ※신한승용차요일제카드신청 (ARS 080-800-0001)
- ②보험료 평균8.7%할인 (스마트태그 장착시)
- ③식당 등 할인가맹점 이용요금 5~10% 할인

※ 연간 5회이상 운휴일 위반시 인센티브 취소 및 등록해제 될 수 있음(감면받은 자동차세 추정)

참여율 제고를 위한 추진사항

- 인천시에 선택요일제 가입차량 서울시, 경기도에서 공영주차요금, 통행료 연계 혜택
- 승용차선택요일제 미가입 차량 공공기관 출입시 제한 받음
- 쾌적한 녹색인천 구현을 위해 시민, 사회단체, 기업체의 솔선 자율참여 필요

중구청 교통운영과 교통행정팀 ☎760-7563

중구인터넷방송 <http://tv.icjg.go.kr>



QR코드를 스캔하세요!

중구에는 중국문화체험장 ‘중국어마을’이 있습니다. 4월부터 12월까지 토요일마다 중국어와 중국문화에 관심이 많은 청소년을 위한 ‘토요문화체험교실’을 운영하고 있습니다. 중국의 대표놀이인 마작, 전통악기인 얼후 연주, 중국문화의 꽃인 경극 검보(얼굴 분장) 체험과 중국어 실력을 뽐낼 수 있는 중국음식점 방문까지 다채로운 체험이 가득한 토요문화체험 교실에 함께 보실까요?

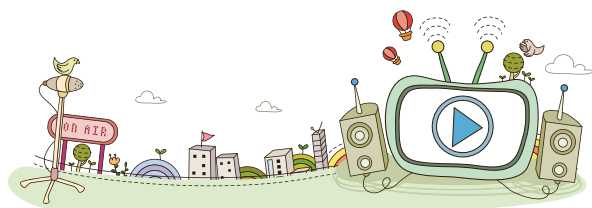



인천가족공원 분묘개장

- **대상지역** : 묘지번호 가, 다, 라, 마, 바 구역 안내판 설치된 지역의 미이전 분묘
- **분묘이장 절차는 이렇습니다.**
 - 동주민센터에서 발급받을 서류 : 연고자 인감증명서 1통, 제적등본 2통
 - **연고자 확인**: “장사 등에 관한 법률 제2조 9호”의 연고자 행사순위에 의함
1. 배우자, 2. 자녀(남·녀 구별 없이 최고연장자)
 - **개장 및 화장은 인천가족공원관리사무소에서 예약가능【☎510-1960】**
 - ▷ 제적등본 1통과 연고자 신분증 지참하여 인천가족공원 방문하여 예약
 - ▷ 개장하여 화장 및 납골까지 인천가족공원에서 처리가능하십니다.
- **보상금 청구 시 구비서류(개장 완료후 인천 종합건설본부 방문시)**
 1. 분묘개장 신고필증 또는 화장증명서 사본 1부
 2. 개장하실 때 분묘개장 사진(2장) - 본인이 찍으셔야 합니다.
 - 개장 전 분묘전경 1장, 개장 후 유골 수습을 완료한 장면 1장
 3. 연고자(보상금 청구자) 인감증명서 1통
 4. 매장자와 연고자임을 확인 할 수 있는 제적등본 1통
 5. 인감도장, 통장, 신분증 지참
 6. 개장 영수증 1부.

인천광역시 종합건설본부 ☎ 440-5171~5

2014년도 제4기(5월) 중구 구민정보화교육생 모집

- **모집기간** : 4. 28(월) 10:00 ~ 5. 1(목)18:00
- **모집대상** : 중구 구민(중구관내에 한함)
- **모집인원** : 오전 - 스마트폰 활용하기(20명)
오후 - 포토샵 활용 티셔츠 만들기(20명)
- **신청방법** : 선착순 방문접수(전화접수 불가)
- **교육장소** : 중구청 전산교육장(서별관 3층)
- **교육일정**

| 기 간 | 대 상 | 교육과정 | 교육시간 |
|---------------|-------|----------------|---------|
| 5/12~5/23(2주) | 중구 구민 | 스마트폰 활용하기 | 10시~12시 |
| 5/12~5/23(2주) | 중구 구민 | 포토샵 활용 티셔츠 만들기 | 14시~16시 |

※ 4. 28일(월) 10:00부터 선착순 방문접수

중구청 홍보체육진흥실 정보통신팀 ☎760-7094

민원24 이용

‘민원24’를 이용하기 위해서는

- ① 민원24 사이트 : www.minwon.go.kr에 접속하여 회원가입
- ② 공인인증서 준비(일부 민원서류는 공인인증서가 없어도 발급가능)
- ③ 문의사항이 있을 경우 민원24 고객센터 : 1588-2188(09:00~18:00)에 연락

‘민원24’ 이렇게 이용하세요!

민원24(www.minwon.go.kr)접속→필요한 민원의 온라인 신청버튼 클릭→
민원신청내용입력→공인인증서 확인 및 수수료 납부(필요시)→민원신청결과확인→
처리 완료시 문서출력버튼 클릭하여 인쇄

‘민원24’에서는 어떤 서류 발급이 가능한가요?

가장 많이 발급받는 주민등록표 등초본교부의 경우 즉시 발급가능하며, 민원24로 발급시
수수료 무료로 이용 가능합니다.(관공서 방문발급시 수수료 400원)
이외에도 즉시발급민원 43종 및 수수료무료민원 61종, 수수료 감면민원 64종 등을
인터넷으로 편리하게 이용할 수 있습니다.
자세한 내용은 민원24 홈페이지 또는 민원24고객센터(1588-2188)로 문의하시면 됩니다.

‘민원24’ 자주찾는 민원

| 번호 | 민원사무명 | 소관부처 | 수수료 |
|----|----------------------|-------|-----------------------|
| 1 | 주민등록표등본(초본)교부 | 안전행정부 | 무료 |
| 2 | 건축물대장등.초본발급(열람)신청 | 국토교통부 | 무료 |
| 3 | 토지(임야)대장열람 · 등본교부신청 | 국토교통부 | 발급 300원열람 200원본인소유 무료 |
| 4 | 지적도(임야도)열람 · 등본신청 | 국토교통부 | 무료 |
| 5 | 토지이용계획확인서 | 국토교통부 | 조례로 정함 |
| 6 | 지방세세목별과세(납세)증명 | 안전행정부 | 조례로 정함 |
| 7 | 자동차등록원부등(초본)발급, 열람신청 | 국토교통부 | 무료 |
| 8 | 지방세납세증명서 | 안전행정부 | 무료 |
| 9 | 병적증명서발급 | 병무청 | 무료 |
| 10 | 출입국사실증명 | 법무부 | 무료 |

주택정책의 혁신 『누구나집』 5월 공급예정

■ 누구나집 임차인 모집 기준

| | |
|------|---|
| 공급시기 | • 5월중 |
| 공급평형 | • 전용면적 59㎡(구 25평) 286세대, 전용면적74㎡(구 31평) 234세대 |
| 신청자격 | • 만 19세 이상 누구나 신청 가능 ※ 청약통장 필요 없음 ※ 무주택세대주가 아니어도 됨 ※ 소득 상관없음 |
| 거주기간 | • 최장 10년(2년 단위, 임대료 상승률 연간 5% 이내로 제한) |
| 분양전환 | • 10년 후 임차인에게 분양전환 |
| 임대료 | • 보증금+월임대료(주변 시세보다 저렴하게 공급 예정) |

기타 자세한 사항은 도화 “누구나 집 콜센터”(☎862-9500)으로 문의하시면 됩니다.

■ 사업주최 : 인천도시공사

교육과 취업을 동시에! 전문 상담사를 꿈꾸는 후회없는 선택

2014 컨택(콜)센터 전문상담사 교육생 모집

컨택센터산업은 “인천 원도심 활성화 5대 전략” 사업으로써
21세기 지식서비스산업의 유망직업인 컨택센터 전문 상담사 취업의 기회를 꼭 잡으세요

모집 대상

- 만 45세 이하
- 주민등록상 인천 거주자
- 기본적인 컴퓨터 활용이 가능한 자

교육 내용

- 교육인원 1기수 당 30명
- 교육기간 2014. 3~12(과정별 2~4주 진행)
- 교육과정 전문상담사 과정(초 · 중 · 고급 · 졸업자)

교육생 특전

- 교육비 전액무료(식비 · 교통비 지급)
- 교육 수수료 증정
- 취업정보 제공 및 취업지원

신청 및 접수

- 홈페이지 icca.co.kr
- 방문접수 (사)인천컨택센터산업협회 교육원
인천광역시 남구 미추홀대로 702 효광빌딩 2층 (주안동)

상/시/모/집

전화 문의 1855-1302



인천아시아드주경기장 준공식 안내

45억 아시아인의 축제의 장, 294만 시민 화합의 터전
주경기장 시설을 둘러보며, 아시아게임의 성공을 기원합니다.



준공 기념행사

- 일 시 : 2014. 5. 7(수) 14:30 ~
- 장 소 : 인천아시아드주경기장
- 프로그램 : 식전행사(기념식수, 제막식), 기념식(2014명 테이프 커팅식 등), 부대행사

주경기장 현황

- 위 치 / 인천시 서구 연화동 378번지 일원
- 공사기간 / 2011. 6 ~ 2014. 4월(2년 11개월)
- 규 모 / 62,848석, 지상 5층, 연면적 113,620㎡(부지 631,975㎡)

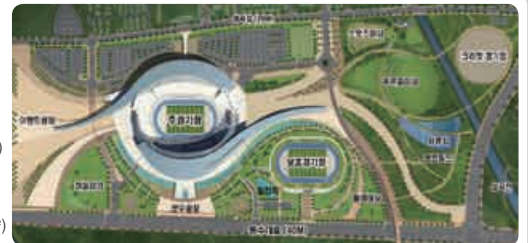

인천광역시아시아경기대회지원본부 ☎440-8932~4

주차장 혼잡이 예상되므로 가급적 대중교통을 이용하시기 바랍니다.
(버스노선 : 1, 17, 17-1, 42, 42-1, 42-2, 77, 111, 111-2, 302, 308, 710, 710-1)

『2014 인천근대개항거리문화제』

연기 안내

2014. 4. 26~4. 27(2일간) 개최예정이었던 『2014 인천근대개항거리문화제』가 진도군에서 발생한 여객선 세월호 침몰사고와 관련하여 실종자의 무사 귀환을 염원하고 희생자에 대한 애도의 뜻에 동참하고자 10월중으로 연기되었습니다.

변경일시 2014년 10월 예정

문의 중구청 문화예술과 문화예술팀 ☎760-6440

6월 4일 전국동시지방선거

인천광역시선거관리위원회

6.4투표할 수 없다면

5.30-5.31 사전투표하세요

투표율 높이기
투표율 높이기

“별도 신고 없이 전국 어디서나”

투표기간

5월 30일(금)~5월 31일(토)
오전 6시부터 오후 6시까지

투표장소

읍·면사무소나 동주민센터 등에 설치된 사전투표소

준비물

주민등록증, 여권, 운전면허증 등
관공서 또는 공공기관이
발행한 사진이 첨부된
신분증이나 그 증명서류



도로이용시
불편사항을
적극해결
해 드립니다



제작 : 문화체육관광부 정책여론과 ☎ 044-203-2922 / 자료제공 : 국토교통부 ☎ 044-201-3916