



꽃 / 철쭉



나무 / 해송



새 / 갈매기

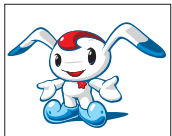

캐릭터 / 율디



인천

중구소식

vol. 162 2014. 08. 25

구정구호

역사문화 중심도시!
비상하는 관광중구!



인천광역시 중구

| 발행인 중구청장 | 편집 홍보체육진흥실 | 주소 인천광역시 중구 신포로 27번길 80(관동1가 9) | 전화 032)760-7120 | 팩스 032)760-7129 | 월간 비매품



제17회 인천아시아경기대회 '14.09.19~10.04
인천장애인아시아경기대회 '14.10.18~10.24

풍성한 한가위 되세요

제1회 중구사진 공모전 입선작(월미산 전망대에서 바라보는 아름다운 서해의 일몰)

CONTENTS

- 02 구정브리핑
- 03 의회 소식
- 04 우리동네 이모저모
- 05 보건소 소식
- 06 도서관 소식
- 07 생활정보

- 08 쉼터
- 09 알아두면 좋은 관련기관
- 10~11 문화예술
- 12 일자리 & 교육
- 13~15 알림마당
- 16 게시판



twitter.com/icjunggu



www.facebook.com/icjunggu

홈페이지 : www.icjg.go.kr

중구인터넷방송국 홈페이지 : <http://tv.icjg.go.kr>

2014 을왕리 락 페스티벌 개최

중구는 지난 7월 26일 을왕리해수욕장에서 2014년도 을왕리 락 페스티벌을 개최했다. 이번 을왕리 락 페스티벌은 여름 휴가철을 맞아 상대적 문화 소외지역인 을왕리를 찾아가 지역주민들과 피서객들에게 젊음과 열정이 넘치는 문화예술 공연으로 즐거움과 감동, 추억을 선사하기 위해 마련됐다.



축산농가에 구제역 예방을 위한 소독약품 공급

중구 영종출장소는 지난 8월 4일부터 6일까지 최근 경북 의성에서 발병한 구제역 등 가축전염병을 사전에 예방하고자 축산 농가에 구제역 예방을 위한 소독약품을 공급했다. 참고로 이와 관련된 자세한 문의는 영종출장소 산업팀(☎760-8843)으로 전화하면 된다.



사회보장정보시스템 개인정보 보호 교육



중구는 지난 8월 12일 구청 월드컵 대회의실에서 사회복지 담당 공무원 등 사회보장정보 시스템 사용자를 대상으로 “사회보장정보시스템 개인정보 보호 교육”을 실시했다. 개인정보의 중요성이 사회적

으로 강조되고 개인정보 보호 위반자에 대한 처벌이 강화됨에 따라 사회복지 담당 공무원 등 사회보장정보시스템 사용자들에게 개인정보 보호의 강화 및 철저한 관리를 기하기 위해 실시됐다.

SNS 통한 먹거리 볼거리 해외 홍보 활동 전개

중구는 중구지역의 먹거리 홍보 활성화를 위한 “SNS 중구먹거리탐방단” 운영사업을 실시한다. 따라서 구는 지난 6월부터 오는 11월말까지(6개월) 인천거주 외국유학생[중국 유학생(7명), 인도네시아 유학생(1명), 몽골 유학생(1명) 등 총 9명]을 활용해 외국인들이 선호하는 음식 및 관광지를 파악, 외국 유학생들이 SNS를 통한 자국에 지속적인 홍보는 물론 제3국에 중구의 먹거리와 볼거리, 관광지 홍보활동을 전개한다.



2014년 3분기 주민등록 사실조사 실시

중구는 오는 8월 18일부터 9월 30일(44일간)까지 2014년 3분기 주민등록 사실조사를 실시한다.

주민등록 정리대상은 제3자에 의한 사실조사 의뢰 민원, 거주지 변동 후 미신고자 및 부실신고자에 대한 사실조사와 각종 사유로 주민등록 말소된 자 및 거주불명등록된 자(舊 직권말소자)의 재등록 등이다.

중구보건소, 경로당 우울관리 프로그램운영

중구 보건소에서는 노인자살예방사업의 일환으로 지난 6월부터 운영해 온 경로당 어르신 우울관리 프로그램을 지난 8월 5일과 7일에 향운아파트 경로당과 송월시장 경로당을 방문하여 실시했다.

10월까지 진행되는 이번 프로그램은 송월동 경로당, 송월시장 경로당, 향운아파트 경로당에 오는 어르신은 누구나 참석할 수 있다. 이 프로그램과 관련하여 자세한 문의는 중구보건소 건강증진과(☎760-6022)로 전화하면 된다.



중구보건소, 『복부비만 감소를 위한 한의약 프로그램』운영

중구보건소는 날로 심각한 문제로 대두되고 있는 대사증후군의 원인인 복부비만을 해소하기 위해 ‘2014년 복부비만 감소를 위한 한의약 프로그램’을 7월 16일부터 10월 8일까지 운영한다.





중/구/의/회

성공적 의정활동을 위한 제7대 중구의회 의원 워크숍 실시 열띤 강사와의 질문답변, 의원간 다각적인 대화 나누어



중구의회(의장 임관만)는 7월 29일부터 30일까지 1박 2일 일정으로 모든 의원이 참석한 가운데 지난 7월 1일 개원이후 처음으로 무의도 씨-사이드호텔에서 워크숍을 가졌다.

이번 워크숍은 앞으로 4년간의 의정활동에 필요한 전문지식을 습득함으로써 주민대변자의 역할을 원활하게 수행하고,

의원 상호간 소통과 화합을 다져 구민들이 희망하는 방향의 정책을 합리적으로 생산해내는 의회 위상을 만들어 가기 위해 마련한 시간이다.

의원들은 회기, 회의, 의회행정 운영 등 지방의회 운영실무와 조례입법, 예산결산, 행정사무감사 등 의회운영 전 분야를 수강했으며 현재 한국산업기술원 지방자치연구소를 운영하고 중구의회 입법법률고문으로 활동하고 있는 서우선 박사가 강의를 맡았다.

강의 중에는 강사와 의원들간 다수의 질문과 답변이 바쁘게 오고 갔으며 의원들간에 다양한 의견을 교환하는 등 열띤 분위기속에서 워크숍이 진행됐다.

한편 임관만 의장은 “7대 의회개원 이후 처음으로 갖는 이번 워크숍을 통해 얻어진 소중한 지식을 활용해 의회가 화합속에 구민들이 바라는 정책을 함께 생산해 나가자.”고 말했다.

을왕리해수욕장 여름환경안내소 개소식 참석 쾌적한 피서지 환경조성을 위한 캠페인 전개



지난 8월 6일 본격적인 여름 휴가철을 맞아 중구새마을회에서 주관한 「2014년 피서지 여름환경안내소」 개소식에 중구의회 의원을 비롯한 박상원 시 새마을회장, 새마을지도자, 청소년 봉사대 등 150여명이 참석하여 을왕리해수욕장 주변 환경정화 활동을 펼쳤다.

8월 6일부터 8일까지 운영된 이번 여름환경안내소는 ‘선진행락질서 함께하기’를 목표로 주변 환경정화활동, 행락질서 계도, 미아방지 명찰 달아주기 행사 등 행락객들에게 편의제공을 위한 활동을 진행했다.

한편 개소식에 참석한 임관만 의장은 “비가 오는 곳은 날씨에도 불구하고 투철한 사명감으로 해수욕장을 찾는 피서객들을 위해 쾌적하고 아름다운 중구 가꾸기에 앞장서 주시는 분들께 감사하며 공공질서를 지속적으로 실천해 나가자” 고 말했다.

주민의 민원해결과 안전확인을 위한 현장방문 수인선 공사관련 신흥동 3-26, 7번지 건물침하·균열 등 주민불편 해결 제2외곽순환고속도로공사 유동구간 Sinkhole 발생예방 등 안전대책 강구



중구의회(임관만 의장)는 지난 8월 13일 지역주민들의 생명과 재산보호를 위한 민원해결과 안전 확인을 위한 현장방문을 실시했다.

현장방문 대상지로 먼저 수인선건설 6공구의 남부역 지하터파기 공사에 따른 집균열 등으로 인해 발생되고 있는 민원관련 시공사인 대우건설 현장사무실, 신흥동 갯골수로 복개공사 현장과 제2외곽순환(인천-김포)고속도로 1-2공구 유동구간 지하터널공사로 인한 진동·소음, 먼지·돌 등이 건물로 날아오는 위험요인 발생 등의 민원과 관련 시공사인 한라건설을 방문해 위험요인 등을 확인하고 주민불편해결과 안전을 위한 대책을 강구해 줄 것을 시공사에 요구했다.

수인선 지하터파기 공사 관련 대우건설을 방문해 각종 피해를 겪고 있는 50여명의 해당 주민들이 참석한 가운데 간담회를 가졌으며 간담회에서 주민들은 시공사측에 안전관리, 지반침하로 인한 건물 피해보상과 영업장 영업손실보상에 대한 대책을 요구했다. 이에 현장소장은 “피해보상은 명확한 근거가 있어야 하고 상당히 어려운 문제이며 주민불편이 없도록 최선을 다하겠다.”고 답변했으며 임관만 의장과 의원들은 “주민들의 생활여건이 매우 불편하고 안전하지 못하다고 판단되며 안전한 공사를 해주고 신속한 주민불편사항 해결을 위해 시공사에서는 주민들과 대화를 통해 적극 노력해 달라.”고 당부했다.

다음으로 신흥동 갯골수로 복개공사현장을 찾아 건설과장으로부터 사업전반에 대한 설명을 듣고 의원들은 공사가 하루 빨리 진행되어 주민불편사항이 조기에 해결되도록 함께 노력하자는 의견을 모았다.

이어 제2외곽순환고속도로 1-2공구 시공사인 한라건설을 찾아 현장소장으로부터 공사현황을 청취했으며, 이 자리에서 현장소장은 “지하는 대부분이 토담으로 붕괴위험이 있어 80cm 간격으로 20cm 빔 작업을 하며 안전에 철저를 기하고 있으며 지하 19M이하 연암에 대한 다이너마이트 발파작업으로 인해 소음과 진동이 생겨 주민들 생활에 큰 불편을 드리고 있다. 주민불편이 최소화되도록 최선을 다하겠다”고 말했다고 임관만 의장과 의원들은 “최근 공사 시 자주 발생하고 있는 Sinkhole 발생예방 등 인근주민들의 안전이 최우선되어야 하며 불편사항 발생 시 적극적으로 해결해 나가는 것이 무엇보다 중요하며 시공사에서는 노력해 달라”고 당부했다.

끝으로 의원들은 제2외곽순환고속도로 유동구간 지하공사현장을 찾아 위험요소를 보완해 줄 것과 수인선 지하철공사로 인해 피해를 겪고 있는 집들을 찾아 주민들의 의견을 수렴하고 의회차원에서 할 수 있는 것은 적극 검토해 추진하기로 했다.

수인선 지하철공사로 인한 옹벽·주택 균열발생 현장방문 인천여상 옹벽과 부근 주민 피해상태 확인



중구의회(임관만 의장)는 7월 21일 현재 공사중인 수인선 지하철공사로 인해 균열이 발생한 중구 인종로 146번길 부근의 주택과 인천여상 옹벽 현장을 방문해 균열상태를 확인하고, 김영숙 인천여상구역 재개발조합장과 지역주민들을 만나 불편사항을 청취하고 조속한 문제해결을 위한 대책을 논의했다.

제232회 중구의회 임시회 개최

원활한 임시회 운영과 주요현안사항 논의를 위한 사전 간담회 열어



중구의회(의장 임관만)는 8월 21일부터 28일까지 8일간의 일정으로 「제232회 임시회」를 개최한다.

이번 임시회에서는 국민체육센터 내 다목적체육관의 사용료를 효율적으로 낮게 책정함으로써 주민 불편해소와 구민 생활체육 활성화를 위한 국민체육센터 관리·운영에 관한 조례 일부개정조례안, 장기재직 공무원의 재직기간에 따

른 특별휴가를 부여하여 활기찬 공직문화조성을 위한 공무원 복무 조례 전부개정조례안, 선진화된 산사태 예방체계 구축을 위한 산사태취약지역지정위원회 구성 및 운영에 관한 조례안 등 4건의 조례안과 제1회 추경 2,553억원 대비 8.24% 증가(↑210억원)한 2,763억원 규모의 2014년도 제2회 추경예산안, 2014년도 제1차 기금운용계획 변경 안을 심의·의결한다.

한편 중구의회는 지난 14일 의원간담회를 열어 원활한 의사진행을 위해 「제232회 임시회」의 사일정과 안건 등을 점검하고 인천내항의 바람직한 개발방향을 주제로 한 박창하교수 초빙강연회, 월미은하리일 개통에 관한 주민의견 전달을 위한 시의회 방문, 제2외곽순환(인천-김포) 고속도로 1-2공구건설 관련 주민설명회, 우호교류도시 방문 일정, 중구의회소식지 발간 변경계획 등 당면사항에 대한 심도있는 의견을 나누고, 활발한 의정활동과 중구지역 발전을 위한 정책방안에 대해 논의했다.

한국자유총연맹 인천중구지회 신포동분회 제7회 어르신 孝 사진촬영

신포동



한국자유총연맹 인천중구지회 신포동분회(위원장 양동운)는 지난 7월 28일 신포동 주민센터 2층에서 '제7회 어르신 孝 사진촬영'행사를 개최했다.

클린업데이 환경정비캠페인 실시

운서동



운서동은 지난 8월 7일 운서역광장을 중심으로 관변·자생단체 회원 및 주민 약 70여명이 참여한 가운데 “클린업데이 환경정비 캠페인”을 실시했다.

주민자치위원회 ‘2014 인천아시아경기대회’ 성공적인 개최를 위한 자매결연지 정안면 방문

율목동



율목동 주민자치위원회(위원장 이광훈)에서는 동인천동 주민자치위원회(위원장 강국봉)와 함께 지난 7월 30일 율목동과 자매결연을 맺고 있는 충남 공주시 정안면 면사무소와 정안면 주민자치위원회를 방문하여 오는 9월 19일부터 10월 4일까지 개최되는 ‘2014 인천아시아경기대회’의 홍보와 적극적인 참여를 요청하였다.

클린업데이 대청소 실시



송월동



송월동 주민센터는 지난 8월 12일 2014 인천 아시안 게임의 성공적인 개최 기원과 쾌적한 마을 환경 조성을 위하여 민·관 합동으로 마을대청소를 실시했다. 이날 대청소에는 구청장 및 송월동 주민자치위원, 통장, 새마을부녀회원, 바르게살기회원 등 자생단체회원, 공무원 등 약 100여명이 참여했다.

충북 괴산군 사리면 자매결연 협정 체결

영종동



영종동 주민센터는 지난 7월 23일 영종동(동장 이주영, 주민자치위원장 안경준)과 충북 괴산군 사리면(면장 신동규, 주민자치위원장 이상수)간 자매결연 협정식을 체결했다.

새마을협의회 및 새마을부녀회 어르신께 사랑의 ‘갈비탕’대접

신흥동



신흥동새마을협의회(회장 양흥석) 및 신흥동새마을부녀회(회장 사정희)는 지난 8월 12일 관내 장군집(신흥사거리 소재)에서 지역 어르신150여명이 참석한 가운데 “사랑의 갈비탕 대접 행사”를 개최했다.





치매조기검진

- 기 간 : 연 중(무료)
- 대 상 : 관내 만60세 이상 주민
· 특히, 만75세(1939년생)이상 어르신 및 독거노인 필수
- 장 소 : 중구보건소
- 검사항목 : 시간지남력, 장소지남력, 기억력, 주의집중력, 언어능력, 실행능력, 시공간 구성능력, 판단 및 추상적 사고력 등 30항목
- 사후관리 : · 의심 대상군은 협약병원에 정밀검사 의뢰
· 치매진단자는 치료비 지원 연계
- 문 의 : 중구보건소 건강증진과 방문보건팀(☎760-6022)

치매치료관리비 지원

- 지원대상 : 의료기관에서 치매진단을 받고 치매치료약을 복용하는 자
- 선정기준 : 전국가구 평균소득 100%이하(건강보험료 납부액으로 확인)
- 제출서류 : 진단서, 약처방전, 건강보험료 납부확인서, 통장사본
- 신청방법 : 중구보건소 건강증진과 방문보건팀(☎760-6022)

치매주간보호센터『금빛사랑채』

돌봄이 필요한 치매어르신에게 돌봄서비스를 제공하고, 가족에게는 치매돌봄관련 교육을 제공하여 치매어르신을 잘 모실 수 있도록 도움을 제공합니다.

- 이용대상 : 관내 거주중인 경증 치매환자
- 이용절차 : 방문상담
- 운영사업 : 주간보호, 가정방문, 가족교육, 치매검진
- 운영시간 : 9:00 ~ 18:00
- 이용문의 : 중구치매주간보호센터 금빛사랑채(☎765-3545)



고혈압·당뇨 상설교실 운영

- 교육시간 : 9월 ~ 10월 매주 수요일 15:00~16:00
(14:30부터 건강상담(혈당·혈압 측정) 진행)
- 교육대상 : 만성질환자, 그 가족, 만성질환을 예방하고자 하는 지역주민
- 교육장소 : 중구보건소 3층 대강당
- 강 사 : 분야별 전문가(전문의를, 간호사, 운동처방사, 영양상담사)
- 교육내용

구분	날짜	시 간	교육내용
고혈압	9.3(수)	15:00~16:00	고혈압의 이해
	9.17(수)	15:00~16:00	고혈압과 식이요법
	9.24(수)	15:00~16:00	고혈압과 운동요법
	10.1(수)	15:00~16:00	고혈압과 급성심근경색증
당뇨	10.8(수)	15:00~16:00	당뇨의 이해
	10.15(수)	15:00~16:00	당뇨와 식이요법
	10.22(수)	15:00~16:00	당뇨와 운동요법
	10.29(수)	15:00~16:00	당뇨병과 눈건강

※ 상기 일정 및 내용은 사정에 의해 변동될 수 있습니다.

중구보건소 건강증진과 만성병관리팀 ☎760-6063

당뇨 이동교실 운영

- 교육시간 : 2014. 9. 5(금) / 9. 12(금) 15:00~16:00
- 교육대상 : 만성질환자, 그 가족, 만성질환을 예방하고자 하는 지역주민
- 교육장소 : 영종보건지소 2층 프로그램실
- 강 사 : 분야별 전문가(간호사, 운동처방사)
- 교육내용



구분	날짜	시 간	교육내용
고혈압	9. 5(금)	15:00~16:00	당뇨의 이해
	9.12(금)	15:00~16:00	스트레칭과 건강관리

※ 상기 일정 및 내용은 사정에 의해 변동될 수 있습니다. 전화 신청 후 참석해주세요.

중구보건소 건강증진과 만성병관리팀 ☎760-6063

알레르기 질환 예방 및 관리 주민건강강좌 운영

- 기 간 : 2014. 9. 19(금) 14:00
- 장 소 : 영종보건지소 2층 프로그램실
- 강 사 : 인하대병원 환경보건센터 전문 의료진
- 강좌내용



시 간	강사명	교육 내용	비고
14:00~15:00	장해지	알레르기질환의 이해 및 예방관리	강의
15:00~17:00	장해지 외 1명	알레르기 피부반응 검사 및 폐기능검사	무료 검사

- 신청기간 : 2014. 9. 18까지

중구보건소 건강증진과 만성병관리팀 ☎760-6061

당뇨, 혈압 및 건강상담 실시

- 대 상 : 만65세 이상 어르신
- 기 간 : 9월 한달(8:00 ~ 15:00)
- 장 소 : 한국건강관리협회 인천지부(남구 송의동 163-22)
- 신청방법 : 전화 또는 현장방문
- 연 락 처 : 홍보교육과 ☎890-8751~3, 담당 서성호 010-2754-9689
<http://incheon.kahp.or.kr>

가장 좋은 건강관리는 국가 암 검진입니다!!

국가 암 검진 사업

암 의료비 지원을 받기 위해선 국가암검진을 반드시 받아야 합니다.

국가 암검진 대상자

- 의료급여 수급권자
- 건강보험가입자(보험료 부과기준 하위 50%)

암종별 검진연령, 검진주기 및 1차검진항목

구분	검진연령	검진주기	1차 검진항목
간 암	만 40세 이상(고위험군)	1년	간초음파검사와 혈청알파태아단백검사
대장암	만 50세 이상	1년	분변잠혈검사(대변검사)
자궁경부암	만 30세 이상	2년	자궁경부세포검사
유방암	만 40세 이상	2년	유방촬영술
위 암	만 40세 이상	2년	위장조영술 또는 위내시경검사

검진비 : 무료(암진단 시 치료비 지원)

문 의 : 중구보건소 건강증진과 예방의약팀 ☎760-6043

국민건강보험공단 ☎770-7200



01

중구 구립 꿈벗도서관

http://gblib.icjg.go.kr

꿈벗도서관 2014년도 2기 정규 문화프로그램 운영

- ▶ 운영기간 : 2014. 9. 2(화) ~ 12. 17(수)
- ▶ 접수기간 : 2014. 8. 13(수) ~ 마감 시(※선착순 접수)
- ▶ 접수방법 : 꿈벗도서관 전화(☎764-6111~2) 및 방문접수
※전화접수는 8. 14(목)부터 가능
- ▶ 운영장소 : 꿈벗도서관 3층 다목적실
- ▶ 문의처 : ☎764-6111(담당자: 신경희)

영화 상영

- ▶ 제 목 : 꿈벗도서관 9월 드림시네마(Dream Cinema)
- ▶ 기 간 : 2014. 9. 2(화) ~ 9. 30(화)
- ▶ 장 소 : 꿈벗도서관 3층 다목적실
- ▶ 관 랐 료 : 무료
- ▶ 문 의 처 : ☎764-6113(담당자: 이영복)

꿈벗도서관 2014년 북스타트 프로그램

- ▶ 기 간 : 2014. 9. 2(화) ~ 9. 30(화)
- ▶ 장 소 : 꿈벗도서관 및 중구청 민원실
- ▶ 참 가 비 : 무료(단, 후속프로그램 『꿈벗 베이비BOOKS』5,000원)
- ▶ 문 의 처 : ☎764-6112(담당자: 이미선)

기 타

- ▶ 꿈벗도서관의 모든 행사 참가 및 관람은 무료로 진행됩니다.
- ▶ 상기 일정 및 내용 등은 도서관 운영에 따라 변경될 수 있습니다.
- ▶ 자세한 내용은 홈페이지(gblib.icjg.go.kr) 참조
- ▶ 주 소 : 인천 중구 홍예문로 32

02

영종도서관

www.ylib.or.kr

영종도서관 2014년 9월 독서의 달 “책으로 나누는 사람 그리고 마음”

- ▶ 일 시 : 2014년 9월 중
- ▶ 장 소 : 영종도서관
- ▶ 대 상 : 지역주민 누구나

「섬 그리고 이야기」 세번째 이야기 “섬을 노래하다.”

- ▶ 일 시 : 강연 2014. 9. 20(토) 15:00
탐방 2014. 9. 27(토) 10:00 ~ 17:00
- ▶ 장 소 : 강연 영종도서관 지하1층 소극장
탐방 인천의 아름다운 섬 ‘강화도’
- ▶ 대 상 : 청소년 이상 가족단위 참여자(보호자 최소 1인+청소년 구성)
- ▶ 문 의 처 : ☎745-6008(담당자: 권치옥)

인문학과 밀고 당기기 “도서관, 인문학씨를 뿌리다.”

- ▶ 일 시 : 2014. 9. 18(목) 19:00
- ▶ 장 소 : 영종도서관 소극장(지하 1층)
- ▶ 문 의 처 : ☎745-6006(담당자: 이선미)

테마 도서 전시 운영 「가을날, 고전의 향기」

- ▶ 일 시 : 2014. 9. 1(월) ~ 2014. 9. 3(수)
- ▶ 장 소 : 영종도서관 3층 어문학실
- ▶ 문 의 처 : ☎745-6011(담당자: 이성은)

영종도서관 2014년 북 스타트(BOOK START) 행사

- ▶ 제 목 : 영종도서관 골든 “BOOK”을 올려라!
- ▶ 일 시 : 2014년 9월 중
- ▶ 장 소 : 영종도서관 1층 어린이실
- ▶ 문 의 처 : ☎745-6044(담당자: 김정민)

영종도서관 2014년 어린이실 ‘스토리텔링’운영

- ▶ 제 목 : 그림책 함께 읽기 및 영상동화 운영
- ▶ 일 시 : 2014년 9월 중
- ▶ 장 소 : 영종도서관 1층 어린이실
- ▶ 문 의 처 : ☎745-6044(담당자: 김정민)

어린이실 전시 운영 「이야기가 있는 도서展: 책과 도서관」

- ▶ 전시기간 : 2014. 9. 1(월) ~ 2014. 9. 30(화)
- ▶ 전시대상 : 영종도서관 어린이실 방문 이용자
- ▶ 전시장소 : 영종도서관 어린이실
- ▶ 문 의 처 : ☎745-6044(담당자: 김정민)

기 타

- ▶ 영종도서관의 모든 행사 참가 및 관람은 무료로 진행됩니다.
- ▶ 상기 일정 및 내용 등은 도서관 운영에 따라 변경될 수 있습니다.
- ▶ 자세한 내용은 홈페이지(www.ylib.or.kr) 참조
- ▶ 주 소 : 인천 중구 영종대로 85

03

율목도서관

www.ymlib.or.kr

9월 독서의 달 행사 - 창의인성인형극 「내 귀는 짹짹이」

- ▶ 일 시 : 2014. 9. 21(일) 오후 4시
- ▶ 장 소 : 율목도서관 본관 2층 소극장
- ▶ 대 상 : 도서관 이용자 및 지역 주민 누구나
- ▶ 문 의 처 : ☎770-3800, 3809(담당자: 박소현)

인문학프로그램 「비움+채움」: 교양만화의 새로운 발견

- ▶ 일 시 : 2014. 9. 18(목) 오후 7시
- ▶ 장 소 : 율목도서관 본관 2층 소극장
- ▶ 문 의 처 : ☎770-3800, 3809(담당자: 박소현)

창작클럽 데뷔展 : 불멸의 이순신, 이성주 감독을 만나다

- ▶ 일 시 : 2014. 9. 28(일) 오후 2시
- ▶ 장 소 : 율목도서관 본관 2층 소극장
- ▶ 문 의 처 : ☎770-3800, 3806(담당자: 김태민)

9월 독서의 달 행사-책갈피 배포 행사 “책장과 책장사이”

- ▶ 일 시 : 2014. 9. 1 ~ 9. 30
- ▶ 장 소 : 율목도서관 전 자료실
- ▶ 문 의 처 : ☎770-3800, 3809(담당자: 박소현)

기 타

- ▶ 율목도서관의 모든 행사 참가 및 관람은 무료로 진행됩니다.
- ▶ 상기 일정 및 내용 등은 도서관 운영에 따라 변경될 수 있습니다.
- ▶ 자세한 내용은 블로그(http://blog.naver.com/ymlib) 또는 홈페이지(www.ymlib.or.kr) 참조
- ▶ 주 소 : 인천 중구 답동로24번길 17



에볼라출혈열

(Ebola haemorrhagic fever)

(출처: WHO)

에볼라출혈열이란?

- 필로바이러스과(Filoviridae family)에 속하는 에볼라 바이러스(Ebola virus)에 의한 감염증으로, 질병명은 처음 발견된 아프리카 콩고 공화국의 강의 이름을 따서 붙여졌음.
- 치사율은 25~90%로 상당히 높으며 자연숙주는 명확하지 않고 백신 및 치료제 없음

감염경로

- 감염된 사람의 체액, 분비물, 혈액 등과의 직접 접촉
- 감염된 침팬지, 고릴라 등 동물과의 접촉
- 에볼라 환자 치료 중 개인보호장비(장갑, 마스크, 가운 등) 미착용 등으로 인한 의료진의 병원내 감염

증상

- 잠복기 후에 갑자기 발병하며 열, 오한, 두통, 식욕부진, 근육통, 목아픔 등의 증상이 있고, 오심, 구토, 인후통, 복통, 설사를 일으킴

※ 잠복기 : 2~21일

예방 및 치료

- 예방할 수 있는 백신이 없음
- 최대한 바이러스에 감염되지 않도록 해야 함
- 환자 발생시 환자의 체액, 가검물 접촉 금지
- 유사한 증상이 나타나고 에볼라 바이러스 감염이 의심되면 즉시 병원 방문 및 격리치료가 필요함
- 개인 위생(손씻기 등) 철저히 할 것



* 해외감염병 발생정보 홈페이지 안내
해외여행질병정보센터(travelinfo.cdc.go.kr)

국립인천검역소 ☎883-7503

함께하는 절전실천 요령

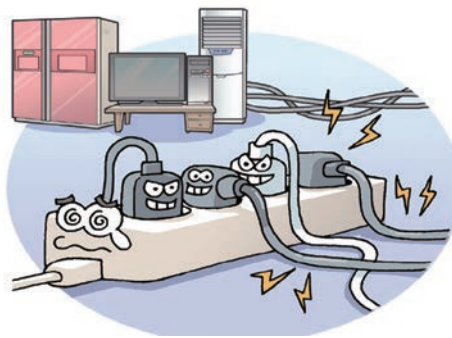

사용시간외 TV, 컴퓨터, 충전기 등의 플러그 뽑기



사용하지않는 곳의 조명은 완전 소등



실내건강온도 26℃이상 유지



전력피크 시간대 냉방기 순차 운휴
(대형건물 및 사업장)

한국전력공사 제물포지사

모든 전기상담은 고객센터 ☎032-123번으로



심뇌혈관질환 예방관리를 위한

9대 생활 수칙

- 01** 담배는 반드시 끊습니다.
- 02** 술은 하루에 한두잔 이하로 줄입니다.
- 03** 음식은 싱겁게 골고루 먹고, 채소와 생선을 충분히 섭취합니다.
- 04** 가능한 한 매일 30분 이상 적절한 운동을 합니다.
- 05** 적정 체중과 허리둘레를 유지 합니다.
- 06** 스트레스를 줄이고, 즐거운 마음으로 생활 합니다.
- 07** 정기적으로 혈압, 혈당, 콜레스테롤을 측정 합니다.
- 08** 고혈압, 당뇨병, 이상지질혈증(고지혈증)을 꾸준히 치료 합니다.
- 09** 뇌졸중, 심근경색증의 응급증상을 숙지하고 발생즉시 병원에 갑니다.

동명학교에 피어난 참교육의 열정 박창례



사랑의 교육자, 스위스의 '페스타로치'를 닮았다고 해서 '인천의 페스타로치'로 불리는 박창례(朴昌禮·1910~1983)선생.

일제강점기, 어려운 가정 형편으로 교육받지 못한 수백 지역 청소년에게 우리말과 역사를 가르친 참교육자였으나, 어느새 박 선생은 사람들로 부터 잊히고 있다. 남은 것은 그가 평생을 바쳐 설립한 동명초등학교(동구 송림동)에 남겨진 빛바랜 사진 몇 장이 고작이다. 결혼을 하지 않아 후손이 없는 이유도 있겠으나, 다른 인천 인물들과는 달리 지금껏 평생을 지역에서 '만인평등교육'을 실천한 그의 업적을 세상에 알린 단체나 사람들이 많지 않았기 때문이기도 하다.

박 선생은 1910년 11월 인천시 중구 도원동에서 태어났다. 정확한 기록이 남아 있지 않아 그의 가계(家系)는 알려지지 않았지만 그의 제자들에 따르면 아버지를 일찍 여읜 탓에 박 선생의 유년기는 가난의 연속이었다고 한다. 그는 1남2녀 중 막내로 홀어머니와 함께 살았다.

박 선생은 1923년 '인천공립보통학교'(현 인천창영초등학교)를 졸업한 뒤 서울로 상경해 '정신여자중학교'

에 입학한다. 그러나 가난 때문에 학교를 중도에 포기해야 했다. 귀향 후 혈혈단신으로 일본에 건너가 와세다대 2년 과정을 수료한다. 신교육을 접한 박 선생은 이후 인천으로 건너와 어려운 이들을 위한 교육기관 설립을 결심한다.

박 선생은 1930년 4월 고향 땅에서 야학을 열었다. 집과 가까운 곳에 위치한 '보각선원'(현 중구 도원동)강당을 빌려 '관서학원(關西學院)'이란 간판을 내걸고 성냥공장과 정미소에서 일하는 소년소녀 직공 100여 명에게 한국어와 역사를 가르쳤다. 야학에는 '평생지기'인 이옥녀(전 동명초등학교 이사장·1987년 사망)선생이 함께 했다. 그러나 야학은 오래가지 못했고 6개월 만에 문을 닫게 된다. 학생들로부터 한 푼도 받지 않고 운영한 까닭도 있지만, 일본 경찰의 간섭이 심했기 때문이었다.

박 선생은 관서학원 문을 닫은 뒤 부평에 사는 부농 박백순 씨에게 당시 돈으로 500원을 빌려 '이흥선정미소'(현 중구 유동)창고에 '광명학원(光明學院)'이란 간판을 내걸고 다시 야학을 열었다. 그러나 이 학원도 몇 달 뒤 문을 닫는다. 박 선생과 돈독한 관계였던 고일 선생은 자신의 저서『인천석금(仁川昔今)』에서 "이 학원 운영을 위하여 두 사람의 독립군이 잠재 간섭했다는 것으로 '광명학원'을 일경이 해산시키고 마니, 투자인 박씨의 부채독촉은 심해졌다"고 그 이유를 적었다.

박 선생은 1931년 유동에 일본인의 땅을 빌려 현 동명초교의 시조인 '동명학원(東明學院)'을 설립한다. 그러나 1939년 일본 경찰은 '고구려의 시조인 '동명성왕'의 이름을 딴 간판을 내걸 수 없다'는 이유로 강제로 학교 이름을 일본식 이름인 '소화강습회'로 개명케 했다.

1945년, 빼앗긴 들에도 봄은 찾아왔다. 광복과 동시에 동명학원은 새로운 전기를 맞는다. 광복 이듬해인 1946년 박 선생의 학원은 일경의 탄압 속에서 우리말과 역사를 가르친 공로를 인정받아 지역 내 사설강습소 중 유일하게 6년제 국민학교(현 초등학교)로 승격됐다. 그는 관계기관의 협조를 얻어 송림동에 있던 "일본동경대 전염병연구소의 실험용 우사를 인수해 지금의 동명초교 터를 만들었다.

박 선생은 늘 우리 역사의 중요성을 강조했다. 외세침략이 잦았던 이 나라의 설움과 일본에 무릎을 꿇어야 했던 굴욕의 역사를 가르친 그의 교육관은 제자들의 가슴에 애국애족정신을 뿌리내리게 했다. 그는 사적인 일에선 늘 관대함을 잃지 않았으나, 공적인 일로 돌아서면 누구보다도 엄격한 사람이었다.

박 선생과 그의 제자들은 단순한 사제지간이 아닌 끈끈한 정으로 연결돼 있었다. 그는 가정 형편이 어려운 제자들을 학교로 불러내 손수 가르쳤고 이들이 학교에서 교편을 잡게 도왔다. 어려운 형편 탓에 상급학교로 진학하지 못한 제자들에

겐 매달 학비를 지원하기도 했다.

결혼을 하지 않고 학교 뒤편 방 한 칸에서 혼자 지냈던 선생을 위해 제자들은 식사며 빨래 등 가정 일을 대신해줬다. 선생의 장례 때도 그랬다.

가난을 잘 알고 있는 박 선생은 늘 검소했다. 교장으로 재직 중에도 그는 짚신을 신었다고 한다. 특히 허름한 옷차림은 그의 '트레이드마크'로 잘 알려져 있다.

그의 제자들은 선생을 '여장부'로 기억한다. 항상 남자들과 경쟁을 했는데 늘 이기는 쪽은 박 선생이었다. 그가 가장 즐겼던 스포츠인 테니스며, 학교에서 열렸던 체육대회에서도 그는 늘 남자들과 경쟁했다. 이런 이유에 대해 박 선생의 여 제자들은 "선생님이 '힘이 없으면 사회에서 도태 당한다. 여자들도 머리엔 지식을 쌓고 육체엔 힘을 불어 넣어야 한다'고 가르치셨다"며 "남성중심 사회에 여자가 진출하기 위해선 동등한 힘을 갖춰야 한다고 늘 강조하셨다"고 말했다.

동명학교가 지역에서 명문 사립학교로 자리 잡을 무렵, 박 선생은 갑자기 뇌출혈로 쓰러졌다. 인천기독교병원에서 10개월간 병마와 싸우던 그는 1983년 10월 만인평등교육 실천을 제자들에게 당부한 뒤 눈을 감았다.



어머님의 어깨

신명호

성하의 태양을 받아 자란 논밭을
한층 푸르게 만들기위해
꾸부정한 허리한번 펴지 못하고
논밭을 오가면서 어깨는 늘 바람소리에 앓는다.
일속에서 홀로쓸쓸 헤메고 그 시름에 들썩이고
외로움이 허기져 질척한 삶을
노을속으로 끌고간다.
허락되지 않은 소녀시절 밤하늘에 별을 헤이며 꿈꾸던 세월은
가고 바람든 어깨 마디마디를 타고 한숨따라
또 하나의 정열과 사랑이 식어버린다.



독자마당





중구건강가정지원센터



★ 돌봄코칭 아바교육 '아빠와 함께하는 토요일'

- 일시: 2014년 9월 12일(금) 12:30~14:30
- 장소: 동심어린이집 강당(인천 중구 영종대로27번길 6)
- 대상: 중구지역 내 영유아기 자녀를 둔 아빠

★ 공동육아나눔터

- 일시: 2014년 9월 매주 월요일(신흥동) 11:00~12:00
2014년 9월 매주 화요일(모두가족배움터)
10:20~11:20(대상 : 12~24개월)
11:20~12:20(대상 : 24~36개월)
- 장소: 신흥동공동육아나눔터
(신흥동주민자치센터 내 도원로 2-1)
모두가족배움터(운중로14번길 29 백운경로당)
- 대상: 만 1~5세 아이와 엄마(10가족 이상)
- 일시: 2014년 9월 매주 수요일(신흥동),
목요일(모두가족배움터)
13:00~13:40/ 10:30~11:10
- 장소: 신흥동공동육아나눔터
(신흥동주민자치센터 내 도원로 2-1)
모두가족배움터(운중로14번길 29 백운경로당)
- 대상: 만 1~5세 아이와 엄마(10가족 이상)

★ 찾아가는 부부교육 '행복한 가정, 행복한 직장'

- 일시: 2014년 9월 17일(수) 9:30~10:30
- 장소: 인천공항검역소 세미나실
- 대상: 인천공항검역소 직원

★ 정서지능 부모교육 '엄마도 모르는 내 아이의 정서지능'

- 일시: 2014년 9월 19일(금), 26일(금) 9:00~12:00
- 장소: 용유초등학교 교육복지실
- 대상: 영종도 내 학령기 자녀를 둔 부모

★ 토요일돌봄프로그램 '슈퍼맨이 돌아왔다'

- 일시: 2014년 9월 13일(토) 10:00~12:00
- 장소: 중구다문화가족지원센터(중구 제물량로 122)
- 대상: 지역 내 아빠와 자녀(10가족)

★ 가족사랑의 날

- 일시: 2014년 9월 24일(수) 19:00~21:00
- 장소: 가톨릭회관 304호
- 대상: 2인 이상 가족(10가족)

★ 멘토 및 학습지원 '승승장구'

- 일시: 연중 수시모집
- 장소: 본 센터, 각 대상자 가정 및 야외
- 대상: 멘토 - 중구 관내 한부모가족 자녀
멘토 - 대학생 및 일반인

★ 가정의 달 '한마음 체육대회'

- 일시: 9월 20일 토요일 (10:00~16:00)
- 장소: 인천 월미공원 내 축구장 (우천시 실내 체육관)
- 대상: 중구지역 내 한부모 가정

★ 한부모가족 자조모임

- 일시: 2014년 9월 3일, 17일 (수) 18:30~20:30
- 장소: 본 센터
- 대상: 중구 관내 한부모

★ 문화체험 및 외부공감상담

- 일시: 2014년 9월 27일(토) 10:00~16:00
- 장소: 야외
- 대상: 중구 관내 한부모가족

★ 면접상담 슈퍼비전

- 일시: 2014년 9월 23일(화) 10:00~12:00
- 장소: 본센터 집단상담실
- 대상: 면접상담 10명

주소 : 인천 중구 우현로 48 (구. 답동 3번지) 가톨릭회관 2층
문의 : ☎763-9337
홈페이지 : <http://icjung.familynet.or.kr>



중구청소년상담복지센터

중구청소년상담복지센터는...

청소년복지지원법 제29조에 의거하여 (재)가톨릭아동청소년재단이 인천광역시 중구청으로부터 위탁운영하고 있습니다. 청소년의 건강한 성장과 발달을 돕기 위하여 설립된 청소년전문기관입니다.

별터는? 중구청소년상담복지센터의 애칭으로 어려움을 극복하고 보다 행복하고 건강한 삶을 누리기를 바라는 청소년 및 부모님들께 언제나 열려 있는 상담실입니다.

MISSION

만남, 소통, 성장을 통해 행복하고 건강한 청소년이 되도록 지원한다.

VISION

별의별 이야기를 터놓을 수 있는 중구청소년상담복지센터!!

★ SENSIBILITY(감성)

청소년들의 이야기에 민감하게 반응하여

★ TRUSTWORTHY(신뢰)

청소년들과 공감대를 형성하고,

★ ATTENTION(관심)

지역사회의 관심을 청소년중심이 될 수 있도록 네트워크를 강화하며

★ RESPONSIBILITY(책임)

청소년의 건강한 삶을 지원하는 전문가로서의 책무를 수행한다.



★ 개인상담

대인관계, 학교부적응, 진로탐색, 성격검사, 심리적 불안 및 우울 등 청소년들이 고민하는 어려움에 대하여 1:1상담을 실시하는 서비스입니다.

★ 전화상담

청소년전화 국번없이 1388

많은 고민과 어려움을 느끼는 청소년들의 이야기에 귀 기울이고, 편하게 대화를 나눌 수 있도록 24시간 운영되고 있는 상담전화입니다.

★ 사이버상담

중구청소년상담복지센터 홈페이지

www.junggu1388.kr 접속 → 사이버 상담메뉴 클릭 → 전문상담선생님과 비공개 상담(실시간 1:1채팅 상담 가능)

★ 심리검사

학습, 진로, 성격, 투사검사 등 다양한 심리검사와 해석상담을 통해 대인관계와 사회적 및 진로를 설계하는데 도움을 받을 수 있는 프로그램입니다.

★ 집단상담

예방교육(학교폭력, 인터넷중독, 자살 등)을 통하여 다양한 위기에 노출될 수 있는 청소년들에게 미연에 예방할 수 있는 프로그램을 교육하고 집단상담(품성개발, 진로탐색 등)을 통해 고위험군 청소년들에게 위기지원 서비스를 제공하는 프로그램입니다.

★ CYS-Net 지역특성화사업

찾아가는 상담서비스 - 도서지역 청소년들을 위한 찾아가는 상담 서비스 프로그램입니다.

문의 : ☎773-1318
주소 : 인천 중구 참외전로 72번길 25

월미도 문화의거리 기획공연

2014 월미도 문화의 거리 기획공연을
아래와 같이 개최하오니 많은 관심과 참여 바랍니다.

- 일 시 : 2014년 7월 6일 ~ 10월 19일 주말 17:00~19:00(시간변경가능)
- 장 소 : 월미도 문화의 거리내 학무대
- 내 용 : 클래식, 퓨전클래식·국악, 락콘서트, 포크송, 월드뮤직, 무용, 구민참여공연 등
- 문 의 : 중구청 문화예술과 문화예술팀 ☎760-6445

※ 공연 세부 계획

날짜	공연주제 및 내용
9월 27일(토)	2014인천 아시안게임 특집 기획공연 vol.5 : 월미 댄스페스티벌 part1
9월 28일(일)	2014인천 아시안게임 특집 기획공연 vol.6 : 한국전통 문화 공연
10월 4일(토)	2014인천 아시안게임 특집 기획공연 vol.7 : 클래식 콘서트
10월 4일(토)	vol.8 : 월미 댄스페스티벌 part2
10월 11일(토)	vol.9 : 청소년 댄스 경연대회
10월 18일(토)	vol.10 : 청소년 밴드 경연대회

※ 위 공연일정은 다소 변경될 수 있음

2014년 사회복지의날 기념

제7회 중구 사회복지 박람회

2014. 9. 13 (토)
10:30~16:30 자유공원 일대

사회복지의 날(9월 7일)을 기념하여 지역내 사회복지기관 및 시설 등의
사업안내 및 서비스지원 프로그램을 통하여 지역주민들에게 사회복지에 대한 이해증진과 정보를
제공하고자 마련한 제7회 중구사회복지박람회에 여러분을 초대합니다.

박람회 · 전시회

- 치매경사 및 심리검사
- 노인인식개선 체험
- 사회복지기관 및 유관기관 홍보 및 상담
- 생활공예품, 미술작품전시회
- 성·생명교육 등
- 보건증진사업 안내
- 간담지원서비스 안내
- 드림스타트 안내
- 한글문화의 날 행사 기념식
- 식전식후공연 전문공연
- 20m 대형강남말기(지역주민과 함께)
- 애완동물단지 캠퍼버룩시장
- 팝자점면 무료시식

기념식 · 릴레이공연

- 사회복지의 날 행사 기념식
- 식전식후공연 전문공연
- 경품 추첨

체험부스 · 나눔바자회

- 치매예방
- 골밀도검사
- 손글씨(call) 페이스 페인팅, 네일아트 등
- 손마사지
- 나눔바자회
- 전통놀이 체험부스
- 체지방측정
- 혈압 혈당 측정

주최 · 주관 : 인천광역시중구지역사회복지협의체 후원 : 인천광역시 중구



한여름 밤의 별빛 영화여행

- ★ 기 간 : 2014. 8. 15 ~ 2014. 9. 13까지(매주 금. 토 상영)
- ★ 장 소 : 영종 영마루 공원(금요일) / 자유공원 광장(토요일)
- ★ 상영시간 : 오후 8시부터
- ★ 상영예정작
 - 8. 29 ~ 8. 30 : 역린
 - 9. 5 ~ 9. 6 : 넋잡
 - 9. 13 : 소원(자유공원 상영)

※ 우천시 상영이 취소되며, 취소된 작품은
마지막 상영일 이후에 차례로 상영됩니다.

중구청 문화예술과 문화예술팀 ☎760-6440

인천상설공연장 www.bibapin.com

에디터버러페스티벌 매진행렬

세상에서 가장 맛있는 공연!

DELICIOUS MUSICAL BIBAP

2014. 2. 20~12. 31 OPEN RUN
TUE-SAT 8PM 인천중구문화회관

VIP 50,000원 | R석 40,000원 | S석 30,000원

예매 | 인터파크 1544-1555 문의 | 1644-1248 | 총감독 최철기 | 코미디언들 백원길 | 연출 전준범

주최 | 인천광역시 | 주관 | 인천광역시관광협회 | 기획 | 리안 | 제작 | CJ E&M | PERSONA



1. 찾아가는 음악콘서트

- 일 시 : 2014년 9월 13일(토) 오후 19:00~21:00
- 장 소 : 영종도 영마루공원
- 주요내용 : 국내 정상급 발라드와 댄스가수 공연
- 출연진 : 박미경, 김중환, 이범학, 아이돌 그룹 언더독, 이환희, 팝페라가수 한아름, 퓨전국악 린, 코미디언 한승훈, 영화배우 김보성
※ 위 출연진은 사정에 따라 변경 가능

2. 찾아가는 음악콘서트

- 일 시 : 2014년 9월 20일(토) 오후 19:00~21:00
- 장 소 : 연안부두 해양광장
- 주요내용 : 국내 정상급 발라드와 댄스가수 공연
- 출연진 : 현철, 이영화, 하동진, 한영주, 나디아, 걸그룹 블랙션, 퓨전국악 린, 위연주 난타4인조, 코미디언최병서, 전원일기 “응삼이” 탤런트 박윤배
※ 위 출연진은 사정에 따라 변경 가능

중구청 문화예술과 문화예술팀 ☎760-6443



- 기간 : 2014년 9월 27일(토)~28일(일)
- 장 소 : 자유공원, 인천아트플랫폼
- 내용 : 창작무용극, 세계인 문화공연, 한국전통문화 공연 등
- 주최/주관 : 인천광역시 중구 / 인천광역시 중구문화원
- 문의 : 중구청 문화예술과 문화예술팀 ☎760-6443
중구문화원 ☎ 761-2778

일정	9월 27일(토)	9월 28일(일)
15:00~17:00	“시민 축하공연” 중구여성화관 댄스단 · 민요단, 미추홀댄스단, 중구문화원 출세향, 비보이와 수레바퀴, 뉴트밸리	주민자치센터 프로그램 경연대회 중구 각동 주민자치센터 축하공연 등
17:00~18:00	제 23회 중구 구민의 날 기념식	
18:00~19:00	세계인 문화공연 대한민국 : 중요무형문화재 제 57호 경기민요 이수자 김보연 일 본 : 요사코젠징 전통무용 필리핀 : 필리핀 밴드 러시아 : 엠바이러스(재즈공연팀) 멕시코 : 마리아치라틴(남미전통음악팀)	대한민국 최고!! 인천 최초!! OX퀴즈
19:00~20:00		전통문화공연 “전통과 함께하는 우리” 중요무형문화재 제61호 은율탈춤 인천무형문화재 제3호 갯가노래 뱃노래 타악퍼포먼스
20:00~21:00	창작 무용연극 “타임머신을 타고온 소서노!!” 인천연극협회, 인천무용협회 인천영화인협회, 무의도아트센터	
13:00~18:00	[개항장 아트프로젝트] 9월 27일 • 아트프리마켓 • 아트마켓, 체험부스 (25개 관장 · 준관장 시설참여) [아름다운 나눔장터] 9월 27일 • 인천중구지역 소외계층에 전하는 희망과 나눔의 메시지	[체험행사] 9월 27~28일 • 사라진 “근대건축물 사진전” • 복원엽서 보내기 • 우리 문화체험(해명단청박물관) • 풍경만들기(범패박물관) • 중구 각동 먹거리 마당

인천 중구 청소년어울림마당

포도의 절기 - 백로(白露)와 놀자!

- 일 시 : 2014. 8. 30(토) (15:00~18:00)
- 장 소 : 영마루 공원
- 행사내용
 - 현대예술, 전통예술, 퓨전부문 공연 동아리(4 ~ 6팀)
 - 체험마당 및 건전놀이(2~4팀)
 ※ 상기 일정은 우천 및 기타사정으로 인하여 변경 가능

가을걷이에 하루해가 짧고- 추분(秋分)과 놀자!①

- 일 시 : 2014. 9. 21(일) (15:00~18:00)
- 장 소 : 연안부두 해양광장
- 행사내용 : 공연 체험 동아리 신청 접수 중
 - 현대예술, 전통예술, 퓨전부문 공연 동아리 (6~8팀)
 - 체험마당 및 건전놀이(4~6팀)
 ※ 우천 및 기타 사정으로 인하여 일정 및 장소는 변경 가능

주 최 : 인천광역시 중구
주 관 : 한국향토사랑청소년봉사단인천연맹
문 의 : 중구청 가정교육과 아동청소년팀 ☎760-6933

OBS 한마음 노래자랑

- 일 시 : 2014. 9. 14(일) 15:00(녹화방송)
- 장 소 : 월미도 문화의 거리 음악분수 광장
▶예 심 : 2014. 9. 3(수) 14:00(한중문화관 4층 공연장)
- 주 관 : OBS
- 주 최 : 인천광역시
- 참가대상 : 중구 주민 및 인근 지역 주민
- 접수방법 : 각 주민자치센터 직접 방문 접수
- 접수기간 : 2014. 8. 25(월) ~ 8. 29(금) 5일간
- 문 의 처 : 중구청 문화예술과 문화예술팀 ☎760-6446
OBS경인TV ☎670-5954

www.inartplatform.kr

인천아트플랫폼



[제작공연] <플랫폼 아웃큐 Platform outQ>

- 공연명 : 정서진별곡
- 공연팀명 : 극단 작은방
- 공연일시 : 2014년 9월 24일(수) ~ 28일(일)
- 공연장소 : 인천아트플랫폼 C동 공연장

[창작지원 쇼케이스] <플랫폼 인큐 Platform inQ>

- 공연명 : 도시 유목민(가제)
- 공연팀명 : 창작그룹 노니
- 공연일시 : 2014년 9월 27일(토) ~ 28일(일) 18:00
- 공연장소 : 인천아트플랫폼 야외(장소는 추후 변경 될 수 있습니다.)

문의 : ☎760-1005

주소 : 인천 중구 제물량로 218번길 3

2014년 인천지역 일자리창출 직업훈련 신입생 모집(무료)



인천시에서는 지역 맞춤형 인력양성을 위해 산업체와 연계한 실무위주의 교육을 실시하고, 교육수료 후에는 취업을 알선해 드립니다.

중고자동차 매매 전문딜러 과정 훈련생 모집

과 정 명	교육기간	접수마감	모집인원
중고자동차 매매 전문딜러 (내수/수출/경매)	9. 23 ~ 10. 30(150시간)	8. 4 ~ 9.17(수) 18:00	30

중고자동차 매매 전문딜러가 매매(내수/수출/경매) · 정비 · 할부금융 · 서비스교육 등 복합지원 인프라를 종합적으로 제공할 수 있는 전문 능력을 배양하여 인천지역 중고차 매매조합 내 채용 희망업체에 취업

- 훈련장소 : 대한상공회의소 인천인력개발원
- 신청기한 : 중고자동차 매매 전문딜러 : 2014. 9. 17(수) 18:00까지
- 신청자격 : 인천지역 실업자로서 구직을 희망하는 자
- 제출서류 : 교육 신청서 제출(인천인력개발원 홈페이지에서 작성)
- 접수방법 : 온라인 접수(<http://ic.korchamhrd.net>) 또는 방문접수
- 문의전화 : 대한상공회의소 인천인력개발원 기업협력처 ☎810-6594~7

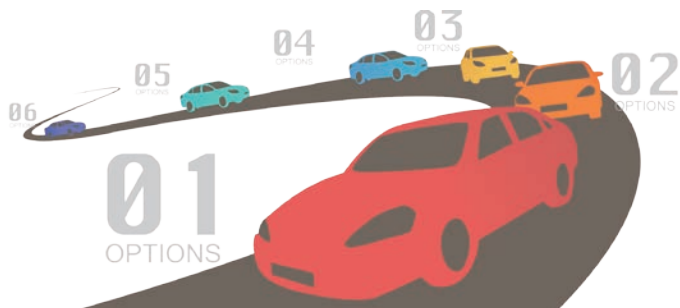

인천광역시 일자리정책과 ☎440-4243

컨택(콜)센터 전문상담사 교육생 모집

- 교육기간 : 2014년 3월 24일 ~ 11월
(과정별 2 ~ 4주 교육)

모집대상

- 만45세 이하
- 주민등록상 인천거주자
- 기본적인 컴퓨터 활용이 가능한 자

교육생특전

- 교육비 전액지원
- 교통비, 식비 지원
- 교육 수료 후 취업 연계 및 관리

접수방법

- 방문접수 : 주안교육원(인천 남구 미추홀대로 702 효광빌딩 2층, 주안동)
* 주민등록증 지참
- 인터넷 접수 : (사)인천컨택센터산업협회 홈페이지(www.icca.co.kr)

전화문의 : 1855-1302(주안교육원)

교육주관 : 고용노동부, 인천광역시, (사)인천컨택센터산업협회



2014년 국비지원 직업훈련생 모집 (무료)

시에서는 지역산업 맞춤형 인력양성을 위해 산업체와 연계한 실무위주의 교육을 실시하고, 교육수료 후에는 취업을 알선해 드립니다.

인천인력개발원

구분	교육과정명	모집 인원	교육기간	지원자격	신청기간	비고
재직자 향상	CNC선반가공기초	15	9.15~9.19	인천지역 고용보험 가입 중소기업 재직자 (부천,안산, 시흥 포함)	교육시작 3일전	교육시간 18:30~ 22:20
	CNC선반가공활용	15	9.22~9.26			
	SolidWorks활용 Surface Rendering	15	9.15~9.19			
	법인결산및부가가치세실무 (세무2급기초부터~)(화,목)	15	9.30~11.06			교육시간 09:00~ 17:50 (일요일만 5회)
	MasterCAM 활용2차원가공 (MasterCAM 9.1 버전 2D) -일요일과정(중식제공)	20	9.21~10.26			
	설비보전유공압실무 -일요일과정(중식제공)	15	9.28~10.26			

※ 접수방법 : 온라인(<http://ic.korchamhrd.net>) 또는 방문접수

교육문의 : 인천인력개발원 기업협력처 ☎810-6594~7

한국폴리텍II대학 인천캠퍼스 산학협력단

구분	교육과정명	모집 인원	교육기간	지원자격	신청기간
재직자 향상	UG를 이용한 단순형상 머시닝센터 프로그래밍	15	9.13~10.18	인천지역 고용보험 가입 중소기업 재직자	~9.10
	차원 실무 동력 전달요소설계	15	9.14~10.12		~9.11
	마스터캠 X3D를 활용한 부품 모델링 실무	15	9.14~10.19		~9.11
	DA/AD 및 Intouch를 이용한 인버터제어	15	9.20~9.28		~9.17
	Siemens PLC 및 Hydro-pneumatic 제어	15	9.20~9.21		~9.17
	자동제어기기 제작을 위한 Fieldbus제어	15	9.27~9.28		~9.24

※ 접수방법 : 이메일(5102126@naver.com) 및 팩스접수 ☎519-6169

교육문의 : 한국폴리텍II대학 인천캠퍼스 산학협력단 ☎510-2126~7

인천광역시 여성복지관 여성새로일하기센터 직원채용



- 근무기간 : 2014. 9. 11 ~ 2014. 12. 31 ※ 2015년 재계약 가능

- 직명 및 인원 : 직업상담원 - 1명

- 고용형태 : 기간제 계약직

- 근무조건 : 주 5일 근무, 9시~18시

- 접수기간 : 2014. 8. 25(월)~ 8. 27(수)18:00까지

- 접수방법 : 방문 접수

- 접 수 처 : 인천광역시 여성복지관 교육취업팀
(인천광역시 남구 경원대로 864번길 24)

전형방법

- 제1차 : 서류전형 - 서류전형 합격자 발표 (2014. 8. 29/금)
- 제2차 : 면접(2014. 9. 3/수) - 서류전형 합격자에 한하여 개별통지
- 최종합격자 발표 : 2014. 9. 4(목)

※ 상기 일정은 사정에 따라 변경될 수 있습니다.

- 문의처 : 인천광역시 여성복지관 교육취업팀(☎440-6542)

※ 자세한 사항은 여성새로일하기센터내용참조 : <http://www.mogef.go.kr>



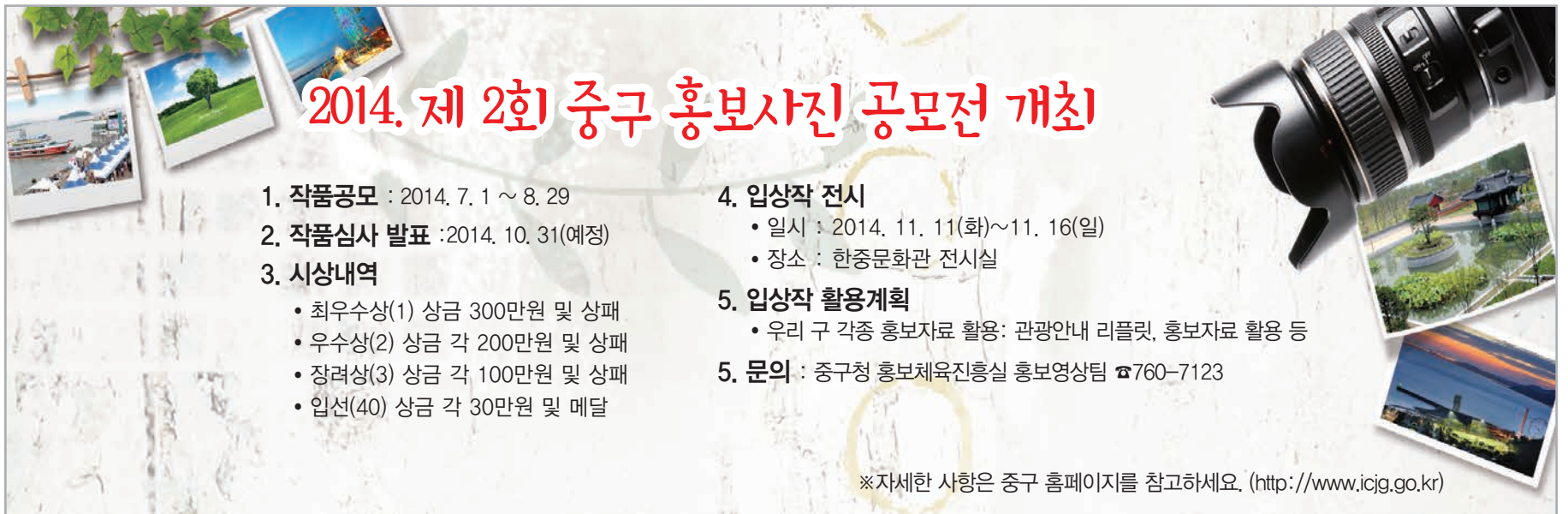

2014. 제 2회 중구 홍보사진 공모전 개최

1. 작품공모 : 2014. 7. 1 ~ 8. 29

2. 작품심사 발표 : 2014. 10. 31(예정)

3. 시상내역

- 최우수상(1) 상금 300만원 및 상패
- 우수상(2) 상금 각 200만원 및 상패
- 장려상(3) 상금 각 100만원 및 상패
- 입선(40) 상금 각 30만원 및 메달

4. 입상작 전시

- 일시 : 2014. 11. 11(화)~11. 16(일)
- 장소 : 한중문화관 전시실

5. 입상작 활용계획

- 우리 구 각종 홍보자료 활용: 관광안내 리플릿, 홍보자료 활용 등

5. 문의 : 중구청 홍보체육진흥실 홍보영상팀 ☎760-7123

※자세한 사항은 중구 홈페이지를 참고하세요. (<http://www.icjg.go.kr>)

「부동산실거래가신고 및 검인업무」 신고청

■ 신고 前 잠깐! 물건지의 신고청 확인해 주세요

지 역	법정동	신고부서(신고청)	주 소
시내지역	44개동	인천광역시 중구청 지적과 토지관리팀	인천광역시 중구 신포로 27번길 80 ☎760-7307
영종지역	중산동 운남동 운서동 운북동	※ 확인요망 ※	※ 확인요망 ※
용유지역	을왕동 남북동 덕교동 무의동	※ 확인요망 ※	※ 확인요망 ※

■ 물건지의 신고청은 어디에서 확인하나요?

신고 전 아래 문의처로 유선문의 하시거나 「토지이용규제정보서비스」 사이트를 열람하시어 물건지의 신고청을 확인해 주시기 바랍니다.

- 토지이용규제정보서비스(<http://luris.moct.go.kr>) → 토지이용계획 → 토지이용계획열람
- 경제자유구역 기재시 → 인천경제자유구역청 영종관리과에서만 접수됩니다.

■ 부동산 실거래 신고 문의처

- 인천광역시 중구 지적과 토지관리팀(인천 중구 신포로 27번길 80) ☎760-7307
- 인천 경제자유구역청 영종관리과(인천 중구 운중로 24) ☎453-7716
- 실거래가 신고 고객센터 ☎1588-0149



2014년도 제8기(9월) 중구 구민정보화교육생 모집

- 모집기간** : 9. 1(월)10:00 ~ 9. 4(목)18:00
- 모집대상** : 중구 구민(중구 관내에 한함)
- 모집인원** : 오전- 인터넷으로 본 세상(20명)
오후- 소셜미디어 활용(20명)
- 신청방법** : 선착순 방문접수(전화접수 불가)
- 교육장소** : 중구청 전산교육장(서별관3층)
- 교육일정**

기 간	대 상	교육과정	교육시간
9/15~9/26 (2주)	중구 구민	인터넷으로 본 세상	10시~12시
	중구 구민	소셜미디어 활용	14시~16시

※ 9. 1(월) 10:00부터 선착순 방문접수

중구청 홍보체육진흥실 정보통신팀 ☎760-7094

“8월은 주민세(균등분) 납부의 달입니다”

■ 납세의무자

- 개인균등분 : 중구 관내에 주소를 둔 개인(세대주)
- 개인사업장분 : 중구 관내에 사업소 또는 사무소를 둔 개인
- 법인균등분 : 중구 관내에 사업소 또는 사무소를 둔 법인

■ 납부기한 : 2014. 8. 16 ~ 9. 1

■ 납부방법

▶ 은행 납부 :

- 납세고지서 납부 - 관내 금융기관 및 전국 우체국, 농협
- CD/ATM 납부 - 납세고지서 없이 현금카드(통장), 신용카드로 납부

▶ 세무과 방문 납부 : 모든 신용카드(일부 법인카드 제외)

▶ 인터넷 납부 :

- 위택스 <http://www.wetax.go.kr>
- 이택스 <http://etax.incheon.go.kr>
- 인터넷지로 <http://www.giro.or.kr>

▶ 가상계좌 납부 : 고지서 앞면의 신한은행 가상계좌로 이체

▶ ARS 납부서비스 : 1599-7200, 1661-7200

■ 문 의 처

- 중구청 세무과 시세팀 ☎760-7240
- 영종출장소 세무팀 ☎760-8820
- 용유출장소 세무팀 ☎760-8920



국가가 보증하는 주택연금

■ 주택연금?

- 60세 이상 어르신께서 주택을 담보로 맡기고 부부 모두 평생동안 매월 생활비를 연금방식으로 받는 제도

■ 주택연금 가입 요건

- 주택소유자 기준 60세 이상
- 대상 주택 : 9억원 이하 주택(아파트, 단독주택, 빌라, 연립주택)

■ 주택연금의 장점

- 평생동안 가입자 및 배우자 모두에게 거주와 연금수령을 보장
- 가입주택에 대해 재산세 25% 감면

■ 주택연금 정산(부부 모두 사망시)

- 집값보다 덜 받은 경우 ▶ 남은 부분 자녀(상속인)에게 상속
- 집값보다 더 받은 경우 ▶ 부족분은 정부가 부담

한국주택금융공사 인천지사 ☎441-2159, 2172

2014년도 민방위대원 기본 1차보충교육

- 기 간 : 2014. 8. 25 ~ 9. 1(6일간)
- 장 소 : 중구 민방위교육장과 2개소
- 대 상 : 민방위대원 1 ~ 4년차(상반기 기본교육 미이수자)
- 지역 및 직장대 민방위대원

교육일시	시 간	교육장소	민방위대	대상인원 (명)	비 고
총 계				1,863	
8. 25(월)	14:00 ~18:00	영종하늘문화센터 강당	영종동	459	1~4 년차
8. 26(화)	14:00 ~18:00	영종하늘문화센터 강당	운서동, 용유동, 용유주민센터, 인천국제고등학교	354	“
8. 27(수)	9:00 ~13:00	인천국제공항공사 강당	인천국제공항공사 외11	209	“
8. 28(목)	14:00 ~18:00	중구 민방위교육장	신포동, 도원동, 한국검수외 22	296	“
8. 29(금)	14:00 ~18:00	중구 민방위교육장	신흥동, 율목동, 복성동	275	“
9 1(월)	9:00 ~13:00	중구 민방위교육장	연안동, 동인천동, 송월동	270	“

중구청 안전관리과 민방위재난팀 ☎760-7817

관내 민방위 비상대피시설 현황

연번	시 설 명	위 치	연번	시 설 명	위 치
계	71개소		36	舊 동인천 지하상가	참외전로 131-15
1	중구청 대피호	신포로 27번길 80	37	인현 지하상가	참외전로 114
2	중구청 지하 주차장	신포로 27번길 80	38	중앙로 지하상가	우현로 87번길 2
3	신포 지하상가	우현로 37-1	39	중구보건소 지하 주차장	참외전로 72번길 21
4	카톨릭회관 지하 강당	우현로 50번길 2	40	인천학생교육 문화회관 지하 주차장	자유공원로 12
5	덕원빌딩 지하 주차장	우현로 34번길	41	하이젤냉동 지하 주차장	월미로 22
6	흥국생명빌딩 지하 주차장	우현로 13	42	대한제분 지하 공간	월미로 50
7	민방위교육장	우현로 20번길 46	43	선창산업 지하 공간	월미로 96
8	삼성아파트 지하 주차장	인증로 111	44	대성목재 지하 주차장	월미도 164
9	한중문화관 지하 주차장	제물량로 238	45	한국이민사 박물관 지하 강당	월미로 329
10	하버파크호텔 지하 주차장	제물량로 217	46	선광아파트 지하 주차장	제물량로 288
11	대한통운 인천지점 지하 주차장	제물량로 227	47	송월감리교회 지하 다목적실	참외전로 59번길 63
12	인천지방 해양항만청 지하 창고	서해대로 365	48	송월동주민센터 지하 공간	참외전로 37번길 5
13	국민은행 신포지점 지하 주차장	제물량로 196	49	송월장로교회 지하 다목적실	자유공원서로 45번길 6
14	라이프아파트 1단지 지하 공간	우현로 34번길	50	자유유치원 지하 공간	자유공원로 105
15	라이프아파트 2단지 지하 공간	우현로 13	51	남경포브아파트	제물량로 317
16	라이프아파트 3단지 지하 공간	우현로 20번길 46	52	인천국제물류고등학교 지하 공간	운남서로 10번길1
17	연안아파트 지하 공간	축항대로 234	53	영종자이아파트 지하 주차장	운남서로 7
18	경남아너스빌아파트 지하 주차장	서해대로 439	54	영종천주교회 지하 공간	백운로 28
19	대림아파트 지하 주차장	인증로 114	55	영종복합청사 지하 주차장	운남서로 100
20	풍림아파트 지하 주차장	인증로 109	56	영종힐스테이트 아파트 지하 주차장	중산동 1887-2
21	인천보건환경연구원 지하 주차장	서해대로 471	57	영종한양수자인 아파트 지하 주차장	중산동 1878-1
22	누리타워아파트 지하 주차장	인증로 96	58	영종우미린 1단지 아파트 지하 주차장	중산동 1881-1
23	한별프라이빌아파트 지하 주차장	인증로 63번길 28	59	영종우미린 2단지 아파트 지하 주차장	중산동 1871-3
24	인하대병원 지하 주차장	인항로 27	60	영종동보노빌리티 아파트 지하 주차장	중산동 1872-2
25	신흥아이파크아파트 지하 주차장	인항로 30	61	영종7단지 LH 국민임대아파트지하주차장	중산동 1871-5
26	정석빌딩 지하 주차장	서해대로 366	62	영종한라비발디 아파트 지하 주차장	중산동 1887-1
27	항운아파트 지하 공간	서해대로 220	63	인천교육연수원 지하 공간	영종대로 277번길 74-60
28	뉴월드아파트 지하 공간	도원로 26번길 33	64	동원베네스트 영종타운하우스 지하 공간	신도시북로 43번길27
29	도원성결교회 지하 공간	참외전로 244번길 7	65	영종금호1차 베스트빌아파트지하주차장	신도시남로 15
30	인천제2장로교회 지하 다목적실	인증로 26번길 41	66	풍림8단지아파트 지하 주차장	흰바위로 13
31	웅진농협구판장 지하 공간	서해대로 498	67	영종금호2차 베스트빌아파트 지하 주차장	흰바위로 14
32	대순진리회 지하 주차장	도원서길 95	68	국민은행 신도시출장소 지하 주차장	신도시남로 137
33	성산교회 지하 다목적실	답동로 24번길 7	69	영종금호어울림1차아파트 지하 주차장	운서4로 18
34	새인천 지하상가	참외전로 119	70	을왕관광호텔	용유서로 304번길 12
35	동인천 지하상가	참외전로 131-4	71	왕산교회	용유서로 479번길 42

중구청 안전관리과 민방위재난팀 ☎760-7817

인천아시안게임 개최 기간
차량 2부제가 의무시행 됩니다!

- 실시기간 : 2014. 9. 19~10. 4[기간 중 12일 / 7:00~20:00(13시간)]
• 9월 15일~18, 20, 21, 27, 28(8일간) 자율 2부제 실시
- 실시지역 : 인천시 전역(강화군, 옹진군, 영종도 제외)
- 적용차량 : 10인승 이하의 비사업용 승용(경차량 포함)·승합차
※ 제외차량 : 외교·보도·선수단 수송·경기진행·긴급·비영리사업자·면세사업자·생계
유지용 간이과세사업자·장애인·결혼·장례·임산부·유아동승 차량 등
- 실시방법 : 차량등록번호 홀·짝수 해당일 운행
- 운행허가증 발급 : 각 지역 군·구청(2014. 8. 11~)
※ 타지역 차량은 인천시 사업장 소재지 군·구청
- 운행허가증 신청대상 및 구비서류
• 비영리·면세업자 : 자동차등록원부, 사업자등록증(비영리사업, 면세사업)
• 영세 사업자 : 자동차등록원부, 사업자등록증, 부가가치세 신고서 사본(세무서)
• 유아동승 : 어린이집·유치원 재원확인서 등 해당 입증서류
※ 운행허가증 부착 불필요 차량 : 외부의 고정된 표시로 육안식별 가능차량
- 차량 2부제 위반시 처분 : 과태료 5만원 부과
※ 우리 모두의 작은 실천이 아시안게임의 성공적인 개최를 지원합니다.

문의 : 중구청 교통행정과 교통행정팀 ☎760-7563





전통시장 온누리 상품권 구매

- 종이 상품권 종류 : 5천원권, 1만원권
- 전자 상품권 종류 : 5만원권, 10만원권, 멤버식카드(충전식)
- 종이 상품권은 농협은행, 기업은행, 우리은행 전지점과 인천지역 새마을 금고, 우체국(인천, 남인천, 서인천, 인천 계양, 강화, 백령) 및 신한(송림, 부평, 미추홀, 용현, 계산, 남인천지점)에서 구매할 수 있으며
- 전자 상품권은 기업은행 일부지점 및 신한 일부지점에서 구매할 수 있습니다.
- 인천지역 40개 전통시장, 12개 지하도상가에서 사용할 수 있습니다. (전자상품권은 일부 가맹점포에 한함)

♣ 온누리상품권 홈페이지 : <http://www.onnurgift.co.kr>
♣ 사용문의
- (사)인천상인연합회 : ☎873-4900
- (사)인천광역시 지하도상가연합회 : ☎522-9015

생활폐기물 종류별 배출방법

아파트단지 내 등 해당 생활폐기물 분리보관 용기가 설치된 지역은 자체규정에 따릅니다.

종류	배출일	배출시간	봉투종류	배출방법
생활폐기물 (휴지, 패각류, 동물똥, 복숭아씨 등)	월·수·목·금·일	배출일 당일 20:00~ 익일 2:00	일반용 종량제봉투 (흰색)	문전배출
재활용품 (종이, 병, 캔 등)	화요일	배출일 당일 20:00~ 익일 2:00	일반 투명한 비닐봉투	문전배출
음식물류 폐기물	일·화·목 (신포, 동인천, 북성, 송월, 영종지역)	배출일 당일 20:00~ 익일 2:00	음식물쓰레기 전용종량제봉투 (황색)	문전배출
	월·수·금 (연안, 신흥, 도원, 울목, 옹유지역)			
소규모 건설폐기물 (폐벽돌, 페아스콘 등)	매일	주간에 신고 후	P·P마대(황색)	청소과 (☎760-7410) 신고 후 배출, (영종·옹유·운서동은 해당 동 주민센터에 신고 후 배출)
가정사업계 폐기물 (폐이불, 머리카락, 폐의류, 폐비닐 등)	금요일	주간에 신고 후	가정사업계용 종량제봉투 (황색)	수거대행업체 (인성환경: ☎555-7971) 신고 후 배출 (영종·옹유·운서동은 해당 동 주민센터에 신고 후 배출)
대형폐기물 (가구, 가전제품 등)	일·동인천동, 신포동 월·북성동, 송월동, 영종동 화·신흥동, 도원동, 울목동 수·동인천동, 연안동 목·북성, 송월, 운서, 옹유동 금·신흥, 울목, 도원, 운서동	배출일 당일 (문전배출, 통행지장 유의)	대형폐기물 처리스티커 부착	이사 등으로 배출일 변경 시 수거대행업체 (삼원환경: ☎820-7329) 신고 후 배출
가정 내 폐의약품	평일	9:00 ~ 18:00	없음	직접, 각동 주민 센터 폐의약품 수거함에 투입

※ 위 사항을 위반 및 무단투기 시 폐기물관리법에 의거 100만원이하의 과태료가 부과될 수 있습니다.
환경미화원을 사칭하여 생활폐기물 수거비 명목으로 금품 요구 및 수수는 불법입니다.
신고 및 문의처 : 중구청 청소과 생활청소팀 ☎760-7410
※ 종량제 봉투 판매처 문의처 : 각동 주민센터



2014년 3분기 신포동 주민자치센터 프로그램

수강생 추가모집

- **운영기간** : 2014. 7. 1 ~ 9. 30(3개월/30,000원)
- **접수기간** : 모집완료시까지
- **접수방법** : 신포동 주민자치센터 방문접수(문의:760-6105, 760-7908)
- **신청자격** : 관내 주민
- **구비서류** : 신분증

추가 모집 프로그램

프로그램명	운 영	과 정	운영시간	수강대상	정원	수강료 (3개월)	강사명
컴퓨터반 (초급반)	주 2회 (화, 목)	3개월	9:30 ~ 10:30	지역주민 (성인반)	15명	30,000원	임영희
요 가	주 2회 (화, 목)	3개월	10:00 ~ 11:00	지역주민 (성인반)	15명	30,000원	박점숙
체력단련 건강교실	월~토 (공휴일제외)	수시	6:00 ~ 20:00	지역주민	-	10,000원 (월별징수)	

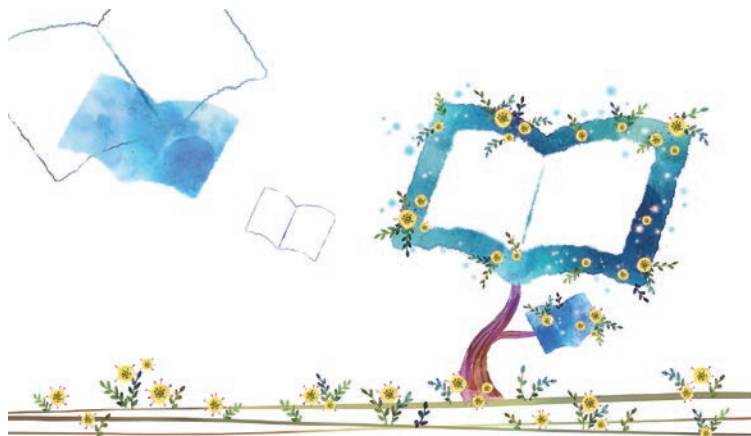

주민과 함께 하는 “나무 서포터즈(Support a Tree)” 모집

- **대상수목** : 중구 관내 가로수, 녹지대, 쉼터, 공원 등
- **참여대상** : 종교단체, 학교, 기업, 각종 동호회, 지역사회 주민단체, 개인 등 누구나
- **하 는 일** : 수목 관리, 물주기 작업, 쓰레기 및 잡초제거, 계절별 초화식재 등
- **관리협약체결**
 - 구체적인 활동내용 및 활동주기 등에 대하여는 1년 단위의 관리협약 체결
- **사업신청 방법**
 - 돌보고 싶은 나무(1인당 나무 1주 또는 녹지면적 2㎡)를 선택하여 ‘나무 서포터즈’ 참여신청서 나무관리계획서 제출
- **선정방법** : 별도 심사기준에 의해 수목관리 활동을 성실하게 수행할 단체(주민)를 결정
- **신청기간 및 장소**
 - 2014. 8월 ~ (연중)
 - 신청장소 : 중구청 영종옹유개발과(담당자 강소현 ☎760-8876)
도시개발과(담당자 박현수 ☎760-7583)



인천광역시 신한은행 인천신용보증재단 이 함께하는

소상공인 특례보증(이차보전)

고객의 신용에
희망을 더합니다!



소상공인 특례보증(이차보전)이란?

금융이용에 어려움을 겪고 있는 인천지역 소상공인에 대한 지원을 통해 지역경제 활성화 및 서민생활 경제안정 도모

대상기업

신용보증신청 접수일 현재 개업 후 3개월 이상 경과하고 개인 신용등급 7등급 이상으로 신보 또는 기보 거래가 없는 소상공인 (법인기업, 기존 햇살론 등 서민금융 지원기업은 제외)

제한기업

- 신용도판단정보 대상자 및 보증사고·대위변제 관련자
- 사치·향락 등 재보증 제한업종, 연체 및 세금체납 등 재보증 제한사유 해당업체
- 신용보증기금 또는 기술신용보증기금 이용중인 업체
- 본건 포함 같은기업당 재단보증금액이 5천만원 초과하는 업체

보증한도

같은 기업당 최고 2천만원 이내

이차보전

인천시에서 대출이자의 일부(연2.5%) 지원

보증기간

5년 이내(1년 거치 4년 분할상환)

문의처

신한은행 영업점 대표전화 : 1599-8000
인천신용보증재단 각 지점 대표전화 : 1577-3790
|홈페이지| <http://www.icsinbo.or.kr>



2014년 중구여성회관 제4기 수강생 모집

1. 접수일정 (인터넷, 방문접수 가능)

- 1차 인천시 중구거주자 : 2014. 9. 15(월) ~ 9. 18(목) 4일간
- 2차 인천시 관내거주자(중구포함) : 2014. 9. 19(금) ~ 9. 24(수) 6일간
- 3차 추가모집(정원미달시) : 2014. 9. 25(목) ~ 9. 26(금) ~ 17시 2일간

2. 교육기간 - 2014년 10월 1일(수)~12월 31일(수)까지

3. 모집대상 - 인천광역시 거주여성(아간강좌 20%범위 내에서 남성모집)

4. 접수문의 - 여성회관 사무실 ☎772-7345, 773-7345

과 목 명	
건강교육	댄스스포츠, 방송댄스, 김보연 민요&장구교실, 필라테스요가, 체형교정요가, 하비비발리댄스, 한수경 노래교실, 조연정 민요&장구교실, 한국무용
취미교육	서예, 플루트, 하모니카, 수채화, 케리커처
어학교육	한자어, 영어(track1, tract2), 중국어생활회화, 일본어(초급, 중급, 고급)
자격증취득 교육	한식조리기능사, 중식조리기능사, 미용기능사, 자기주도학습지도사(전문가) 초등수학지도사(초급,고급)
컴퓨터교육	컴퓨터 초급, 컴퓨터 중급, 컴퓨터 활용능력 2급자격증
창업교육	비즈와 싹스들의 만남, 정성스런 손뜨개, 옷수선(초급, 중급) 양재(초급, 중급), 칼라믹스 & 클레이 & 냅킨공예, 머신퀼트초급&퀼트소품, 브론치카페, 양식생활요리
아간강좌	체형교정요가, 플루트, 한식조리기능사
다문화 지원교육	옷수선(의류리폼초급)
찾아가는교육	◎ 인천자모원 - 클레이를 이용한 미술 심리치료 ◎ 돈보스고 지역아동센터 - 키즈발리댄스, 키즈방송댄스 ◎ 월리지역아동센터- 방과 후 학습지도 및 미술지도

아동학대 신고요령

24시간 아동학대 신고전화 1577-1391 (일상구원)

