

CONTENTS

- 02 구정소식
- 03 의정소식
- 04 우리동네 이모저모
- 05 건강 & 보건
- 06 도서관 소식
- 07 생활정보
- 08 사회복지
- 09 일자리 & 교육
- 10 문화예술
- 11 문화예술
- 12 알림마당
- 13 알림마당
- 14 알림마당
- 15 알림마당
- 16 게시판

인천광역시 중구 소식

2015년 10월 소식지 vol.176

발행인 | 중구청장

편집 | 홍보체육진홍실

발행일 | 2015년 10월 25일

주소 | 인천광역시 중구 신포로
27번길 80 (관동1가 9)

전화 | 032) 760-7120

팩스 | 032) 760-7129

홈페이지 | www.icjg.go.kr

중구인터넷방송국 홈페이지 |
<http://tv.icjg.go.kr>

트위터 | twitter.com/icjunggu

페이스북 | facebook.com/icjunggu



인천광역시 중구



페이스북



트위터

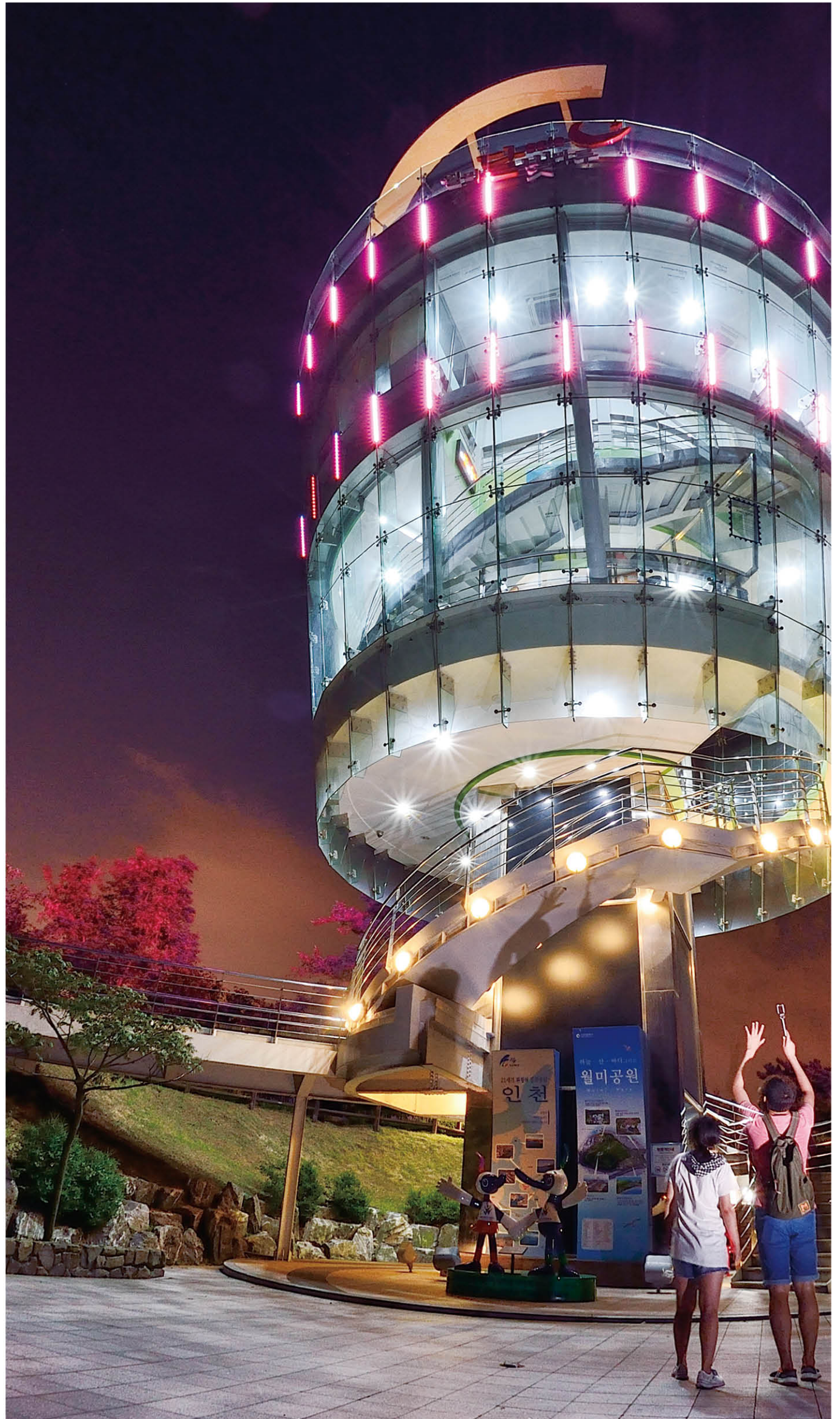

「행복한 중구」 만들어가는 정부3.0



정부 3.0이란 「국민 모두가 행복한 대한민국」을 만들기 위하여
국민 중심의 서비스정부를 통하여 수요자 맞춤형 서비스를 제공하는 것이다.



정부 3.0이란?

- 정부 3.0은 다소 낯설게 느껴지는 용어다. 정부3.0 이전에는 정부1.0, 정부2.0이 있었다. 정부운영 패러다임의 변화 방향을 살펴보면 그 의미를 확실히 알게 된다.
- 정부 1.0이 정부중심에 효율성을 핵심가치로 두고 정부 2.0은 국민 중심에 민주성을 핵심가치로 뒀다면 정부 3.0은 국민 개개인을 중심에 놓고 확장된 민주성을 핵심가치로 둔다. 참여방식도 관주도·동원방식(정부1.0), 제한된 공개·참여(정부2.0)에서 능동적 공개, 참여, 개방, 공유, 소통, 협력으로 차별화되며, 일방향에서 양방향으로 제공됐던 행정서비스는 양방향·맞춤형으로 확대되는 개념이다.

정부 운영 패러다임의 운영 변화

	정부1.0	정부2.0	정부3.0
운영방향	정부중심	국민중심	국민 개개인 중심
핵심가치	효율성	민주성	확장된 민주성
참여	관 주도·동원 방식	제한된 공개·참여	능동적 공개·참여 개방·공유·소통·협력
행정서비스 수단(채널)	일방적 제공 직접 방문	양방향 제공 인터넷	양방향·맞춤형 제공 무선 인터넷 / 스마트 모바일

- 즉, 정부3.0은 공공정보를 적극 개방·공유하고 부처간 칸막이를 없애고 소통·협력함으로써 국정과제에 대한 추진동력을 확보하고 국민 맞춤형 서비스를 제공함과 동시에 일자리 창출과 창조경제를 지원하는 새로운 정부운영 패러다임이다.

정부 3.0 교육 및 추진

정부3.0의 성공적인 수행은 정책의 수요자인 구민의 요구를 찾아 그에 맞춘 행정을 펴는데 있다. 지난 9월 10일 정창훈 교수(경인여자대학교 환경보건과)를 모시고 중구청 직원을 대상으로 “협업 행정과 유능한 정부”라는 주제로 정부 3.0 특강을 진행한 데 이어, 10월 8일 「정부3.0의 이해와 맞춤형 서비스 추진방

안」라는 주제로 김연성 교수(인하대학교 경영학과)를 모시고 특강을 진행한 바 있다. 참석한 직원 모두 이번 특강을 통하여 공직자 중심에서 수요자인 주민중심으로 생각을 전환하게 되는 좋은 기회가 됐을 것이며 앞으로 찾아가는 서비스 제공을 위하여 중구청 공직자 모두가 노력할 것이다.

정부3.0 “맞춤형 서비스”로 앞서가는 중구

1. 맞춤형 동행면접 「구인처 방문 버스투어」

- 동행면접의 일환으로 구인업체를 방문하고 현장시설을 탐방하여 구직자에게 근무환경을 先 체험할 수 있는 기회와 기업에 대한 올바른 취업정보를 제공하고 기업체에는 직무 적합자의 선발의 기회를 주는 맞춤형 서비스를 진행하고 있다.



- 2014년도에는 아래와 같이 지원자 103명 중 69%인 70명 채용 확정된 바 있으며

(단위 :社, 명)

항 목	참여업체	모집인원	채용결과	참여인원	지원건수	비 고
업체 및 인원수	3	70	70	103	134(건)	※2~3개 중복지원 총 31건

- 2015년도에는 (주)선창산업을 대상으로 10월 22일(목) 구인처 방문 버스투어를 진행했다.

문의 중구청 일자리경제과 ☎ 760-6950

2. 부동산 중개업관련 정보 알림서비스 운영

관내 부동산 중개업소를 운영하거나 중개업을 영위하는 국민에게 부동산 중개업 관련 법령의 개정 사항이나 각종 관련 정보 및 부동산 중개업소 지도·점검 사항을 사전에 알려줌으로써 대민 행정의 신뢰성과 편의를 향상시키기 위하여 부동산 중개업 업무와 관련한 각종 정보를 국민에게 사전 고지 및 알림 서비스 시행하고 있으며, 또한 법령 개정사항 발생 시, 보증보험 및 공제증서 만기 시, 기타 중개업 업무와 관련된 유용한 정보들을 우리구 홈페이지에 등재후 SMS메시지로 “확인요망”메시지 발송 서비스를 운영하고 있다.

문의 중구청 지적과 ☎ 760-7370

3. 희망을 찾는 이동상담실을 통한 맞춤형 복지서비스 제공

영종, 용유(무의)지역의 복지행정의 문턱을 낮추고자 접근성이 떨어지는 도시지역 주민들에게 찾아가는 복지서비스를 통해 희망복지 지원단의 맞춤형 복지연계를 유도하고 있다. 복지사각지대 대상자에게 복지 혜택이 돌아갈 수 있도록, 매주 목요일(10:00~17:00) 영종동 주민센터 상담실에서 저소득주민을 대상으로 복지 상담을 운영하고 있다.

문의 중구청 주민생활지원과 ☎ 760-6960

4. 우울어르신 말벗도우미 파견 사업

중구 보건소에서는 신규 기초생활수급자 및 차상위자 중 65세 이상 고령자 및 치매검사 대상자를 대상으로 말벗 도우미를 연중 운영하고 있다. 말벗 도우미는 월1회 이상 가정방문 및 주중 전화 상담을 통하여 어르신들의 신체와 마음의 건강을 돌보고 있다.

문의 중구 보건소 건강증진과 ☎ 760-6070

제8회 밤나무골 밤수확 한마당축제 참석



중구의회 의원들은 지난 10월 3일 율목어린이공원에서 개최된 제8회 밤나무골 밤수확 한마당 축제에 참석하여 주민과 함께 어울리며 화합과 소통의 시간을 가졌다.

어느덧 율목동의 대표 축제로 자리잡은 밤수확 한마당 축제는 주민의 안녕과 번영을 기원하는 기원제를 시작으로 어린이 밤까기대회, 주민 노래자랑 등 다채로운 행사와 축하공연 등으로 성공적으로 치러졌다.

임관만 의장은 축사를 통해 “식막해저기는 사회분위기 속에 동네 주민이 함께 공유할 수 있는 축제가 있다는 것은 주민들에게 큰 축복”이라며 “특히 예로부터 밤나무가 많기로 유명한 율목동은 축제를 통해 율목동의 유래와 의미를 되새기는 매우 소중한 자리가 되고 있다”고 말했다.

제24회 구민의 날 기념식 참석



중구의회 의원들은 지난 10월 10일 연안부두 해양광장에서 내외빈과 중구 구민이 참석한 가운데「제24회 중구 구민의 날 기념식」을 함께했다.

이날 기념식에는 비가오는 곳은 날씨에도 많은 내빈과 구민들이 자리를 지킨 가운데 성공적으로 치러졌다.

임관만 의장은 축사에서 “중구는 현재 해결해야 할 굵직한 당면과제가 산적해 있고 이러한 과제를 해결하고 재도약해야 하는 중차대한 기로에 서있다”며 “중구의 주인이자 중구의 힘의 원천인 구민여러분이 한 분 한 분 힘을 모아 단합된 모습을 보여줌으로써 중구 발전을 위해 최선을 다해달라”고 당부했다.

베트남 나짱시 방문단 일행 접견



중구의회는 지난 10월 10일 제24회 중구 구민의날 기념식 참석을 위해 중구를 방문한 베트남 나짱시 켄안칸 당서기 일행을 비롯한 방문단을 접견하고 환담을 나누었다.

중구와 우호교류를 맺고 꾸준한 교류를 이어오고 있는 베트남 나짱시는 이번 방문단에 켄안칸 당서기를 비롯해 24명의 방문단을 보내 양도시의 우정을 다시한번 확인했다.

임관만 중구의회 의장은 구민의 날 기념식이 끝난 뒤 가진 만찬자리에서 “저를 비롯한 의원들은 지난 2014년 11월 나짱시를 방문해 양도시의 우정을 확인하고 향후 협력증진에 뜻을 같이 했으며 또한 이번 베트남 일행 접견을 통해 양도시의 우호관계를 더욱 확고히 다지는 계기가 되길 바란다”고 말했다.

2015년도 연간 의사일정(안)

인천광역시 중구의회

【 총 회기일수 : 100일기준 】

회수	회기	주요내용	비고
제236회 임시회	1. 9(금) <1일간>	◦ 조례안 처리	누적 1일
제237회 임시회	2. 9(월) ~ 2. 16(월) <8일간>	◦ 조례안 및 기타안건 처리 ◦ 2015년도 구정주요업무 추진계획 보고	9일
제238회 임시회	3. 17(화) ~ 3. 26(목) <10일간>	◦ 조례안 및 기타안건 처리 ◦ 2014년 행정사무감사 시정처리 결과보고	19일
제239회 임시회	4. 20(월) ~ 4. 24(금) <5일간>	◦ 조례안 및 기타안건 처리 ◦ 결산검사위원 선임 ◦ 2015년도 제1회 추경안	24일
제240회 임시회	5. 14(목) ~ 5. 20(수) <7일간>	◦ 조례안 및 기타안건 처리 ◦ 구정에 관한 질문	31일
결산검사	5. 29(금) ~ 6. 17(수)	◦ 2014년도 세입·세출 결산검사 실시	
제241회 제1차 정례회	7. 7(화) ~ 7. 17(금) <11일간>	◦ 조례안 및 기타 안건 ◦ 2014회계연도 결산 승인의 건 ◦ 2015년도 제2회 추경안	42일
제242회 임시회	9. 1(화) ~ 9. 11(금) <11일간>	◦ 조례안 및 기타안건 처리 ◦ 2015년도 구정주요업무 추진실적 보고	53일
제243회 임시회	10. 26(월) ~ 11. 6(금) <12일간>	◦ 조례안 및 기타안건 처리 ◦ 2016년도 구정주요업무 계획보고(예산) ◦ 2015년도 행정사무감사계획서 작성	65일
제244회 제2차 정례회	11. 25(수) ~ 12. 18(금) <24일간>	◦ 조례안 및 기타안건 처리 ◦ 2015년도 행정사무감사 ◦ 2015년도 추경예산(정리추경) ◦ 2016년도 예산안	89일

※ 추가경정예산안은 의사일정안에 맞추어 편성.(추경 편성시 기간 등 변동)

※ 본 의사일정은 접수 안건 및 의원들과의 협의 결과에 따라 변경될 수 있음.

도원동, 노인의 날 맞이 경로위안잔치 개최



도원동에서는 지난 10월 12일 제19회 노인의 날을 맞아 관내 자생단체들이 힘을 모아 지역 어르신 200여명을 도원동 주민자치센터 다목적 홀로 초청하여 점심을 대접하며 경로위안 잔치를 열었다.

동인천동, 경로위안잔치 개최



동인천동 새마을부녀회와 통장자율회에서는 경로의 달을 맞아 지난 10월 15일 관내 어르신 300여분을 모시고 경로위안잔치를 열었다.

또한 어르신들의 건강을 기원하며 흥겨운 분위기의 식전 공연과 함께 푸짐한 식사대접 했다.



율목동, 제8회 밤나무골 밤 수확 한마당 행사 성황리에 종료

율목동은 지난 10월 3일 율목어린이공원(율목로45 일원)에서 '제8회 밤나무골 밤 수확 한마당' 행사를 개최했다. 수확의 기쁨을 나누고 밤나무에서 유래된 동의 명칭을 활용, 주민

들이 축제에 직접 참가해 화합의 자리를 펼치는 이번 행사는 율목동 축제위원회 주최로 지역주민 등 500여명이 참여한 가운데 진행됐다.

제15회

용유·무의 주민의 날 및 경로의 날 행사 개최

용유동은 지난 10월 7일 용유중학교 운동장에서 '제15회 용유·무의 주민의 날' 및 '경로의 날 행사'를 개최했다. 올해로 15회째를 맞는 용유·무의 주민의 날 행사는 지역발전유공자 표창, 주민자치센터 동아리 공연 및 축하 공연, 체육행사 등 지역 주민이 직접 참여하는 다양한 프로그램으로 진행됐다. 또한, 경로기념 행사를 통해 지역 어르신들의 은혜에 보답하는 시간도 마련했다.



인천해경 독거노인 돕기 자원봉사활동 펼쳐



율목동에 거주하는 독거노인을 대상으로 10월 6일과 7일 양일간에 걸쳐 인천해경이 자원봉사활동을 펼쳤다.

질병으로 인해 거동이 불편한 독거노인 2세대를 선정하여 주거환경 개선을 위한 집안 정리정돈 및 대청소를 진행하였으며 위문물품을 전달했다.



드림스타트, “가을맞이 가족캠프” 운영

중구 드림스타트에서는 지난 10월 9일부터 10일까지 1박 2일 일정으로 평소 바쁜 일상과 비용 부담으로

가족과 함께 할 기회가 부족한 가정을 대상으로 가족 32세대와 함께 “드림스타트 가을맞이 가족캠프”를 진행했다.

운서동

‘경로위안잔치’ 개최



운서동은 지난 10월 2일 영마루공원에서 「제19회 노인의 날 및 경로의 달」을 기념하기 위하여 관내 어르신 300여명을 모시고 ‘운서동 경로위안잔치’를 개최했다. 이번 행사는 운서동 새마을협의회(회장 이광만)와 운서동 새마을부녀회(회장 조귀례)에서 주관했다.

성.미가엘 종합사회복지관, ‘무의도 벽화그리기’ 활동 전개



중구 성.미가엘종합사회복지관(관장 박종실)은 지난 10월 13일부터 15일까지 3일간 ‘가고 싶은 무의도’를 만들기 위한 벽화그리기 활동을 전개하였으며, 이마트 동인천점(점장 김재섭), (주)유니에스(대표이사 이용훈)에서 후원금을 전달하며 벽화그리기 활동에 동참하였다.

2015 계절 인플루엔자(독감) 예방접종 안내문

독감 예방접종! 집에서 가까운 의료기관에 하세요.

■ 대 상 자

- » 만 65세 이상(1950년 12월 31일 이전 출생)
- » 1~3급 장애인(만 3세 이상)
- » 기초생활수급자(만 3세 이상)
- » 국가유공자(만 3세 이상)

■ 기 간

- » 2015. 10. 1(목) ~ 11. 15(일)

■ 준 비 물

- » 주민등록증 또는 주민등록등본(공통)
- » 장애인복지카드(1~3급 장애인)
- » 기초생활수급자증명서(기초생활수급자)
- » 국가유공자증(국가유공자)

■ 접종장소

- » 중구 관내 위탁의료기관

※ 만 65세 이상 어르신은 전국 위탁의료기관 이용 가능

※ 만 65세 이상 어르신과 1~3급 장애인, 기초생활수급자, 국가유공자는 위탁의료기관이 다를 수 있으니 착오 없으시길 바랍니다.

◆ 2015년 계절 인플루엔자(독감) 위탁의료기관 현황 ◆

연 번	의료기관명	전화번호	소재지
1	신포김내과의원	777-0902	신포동
2	연세참가정의학과의원	766-0075	
3	송재현가정의원	887-5775	항 동
4	연안의원	888-0033	
5	이재준내과의원	883-6347	신흥동
6	김훈수내과의원	889-3378	
7	신흥메디칼의원	885-7582	율목동
8	인천기독병원	270-8000	
9	금강정형외과의원	881-7541	유 동
10	삼성내과의원	762-1137	
11	동인천길병원	770-1301	용 동
12	예지요양병원	773-6035	경 동
13	김의원	762-4833	내 동
14	성우메디컬의원	772-1393	북성동
15	늘푸른소아청소년과의원	751-7553	중산동
16	수이비인후과의원	751-8274	
17	편안내과의원	747-2236	운남동
18	복지의원	746-2792	
19	서울외과의원	746-7582	운서동
20	모아연합소아청소년과의원	751-8275	
21	베스트이비인후과의원	752-7582	
22	연세공향의원	751-6119	
23	온누리내과의원	747-0470	
24	운서성모정형외과의원	746-7725	
25	주내과의원	751-7582	
26	참이비인후과의원	746-7578	
27	화림요양병원	751-8370	

※ □ : 만 3세 이상 장애인 1~3급, 기초생활수급자, 국가유공자 접종 의료기관

※ 만 65세 이상 어르신은 위 전체 27개 의료기관에서 모두 접종 가능합니다.

문의 중구보건소 예방접종실 ☎ 760-6067 ~ 8

산모·신생아 건강관리사 지원사업 안내

중구보건소에서는 출산 가정에 아래와 같이 산모·신생아 건강관리사를 통한 가정방문 서비스를 지원합니다.

■ 서비스 지원 대상자 자격

- » 전국가구월평균소득 65% 이하 출산가정

■ 지원내용

- » 산모·신생아 건강관리사가 일정 기간 출산 가정을 방문하여 산후관리를 도와주는 산모·신생아 건강관리사 서비스 이용권 지급
- » 서비스내용 : 산모의 영양관리(산모 식사), 신생아 돌보기(목욕, 제대관리) 보조, 산모·신생아관련 세탁물 관리, 방청소 등

■ 지원기간 및 서비스 이용시간

- » 단태아 2주(12일), 쌍둥이 3주(18일), 세쌍둥이 이상 및 중증장애인(장애등급 2급 이상) 산모 4주(24일)
- » 평일 9:00 ~ 17:00(8시간, 휴게시간 1시간 포함), 토요일 9:00 ~ 13:00(4시간, 휴게시간 30분 포함)

■ 신청기간 : 출산 예정일 40일전부터 출산 후 20일까지

■ 바우처 유효기간 : 출산일로부터 60일 이내(60일이 경과되면 바우처 소멸)

■ 본인부담금 : 서비스가격과 정부지원금 차액(업체별로 상이)

■ 건강보험료 본인부담금에 의한 전국가구 월평균소득 65% 판정기준

가구원 수	건강보험료 본인부담금 (원)		
	직장가입자	지역가입자	혼합(직장+지역)
3인	87,731	87,698	88,430
4인	98,557	103,894	99,769
5인	104,450	112,143	105,783
6인	110,823	120,855	112,221

※ 출생아를 포함하여 가족 수 산정

※ 장기요양보험 미포함

문의 중구보건소 건강증진과 만성병관리팀 ☎ 760-6069

대사증후군 예방을 위한 덤벨체조 교실운영

■ 운영일시 : 연중 - 매주 월, 수, 금요일 (오전 10시)

■ 장 소 : 중구보건소 3층 대강당

■ 대 상 : 중구 주민이면 누구나

■ 내 용 : 근력 강화 덤벨체조, 신나는 방송댄스

■ 강 사 : 전문 강사

문의 중구보건소 건강증진팀 ☎ 760-6031 ~ 6034



영종 도서관

그림책 함께 읽기

도서관 선생님과 함께 떠나는 책나라 여행

- ▶ 운영일시 : 2015년 11월 매주 금요일 16:00
- ▶ 운영대상 : 유·아동 및 보호자
- ▶ 운영장소 : 영종도서관 1층 어린이실
- ▶ 참가비 : 무료
- ▶ 문의처 : 745-6044(담당자: 김정민)

11월 로비 전시

『고양이에게 책을 읽어줘』 아트프린팅 원화展 운영

- ▶ 전시기간 : 2015. 11. 1(일) ~ 11. 26(목)
- ▶ 전시장소 : 영종도서관 로비
- ▶ 전시대상 : 영종도서관 이용자 누구나
- ▶ 문의처 : 745-6008(담당자: 최진희)

꿈다락 토요문화학교 차오름 프로그램

우리동네 탐구생활 『영종 it』 2기

- ▶ 운영일시 : 2015. 11. 7(토) ~ 11. 29(일)
10:00 ~ 13:00
- ▶ 운영대상 : 지역 내 청소년 20명
- ▶ 운영장소 : 영종도서관 세미나2실(3층)
- ▶ 문의처 : 745-6005(담당자: 원진희)

정보소외계층 문화지원사업 운영

『세상과 만나는 토요일』 운영

- ▶ 운영일시 : 2015. 11. 14(토) 10:00~12:00
- ▶ 운영장소 : 지하1층 소극장
- ▶ 문의처 : 745-6022(담당자: 박효림)

- 11월 17일(화) ~ 11월 20일(금)은 장서점검기간으로 도서관 휴관합니다.
- 상기 프로그램은 추후 사정에 따라 변경될 수 있습니다.
- 자세한 내용은 홈페이지(www.ylib.or.kr) 참조바랍니다.
- 기타 문의사항은 영종도서관 안내데스크(745-6000)로 연락주시기 바랍니다.

금요북스타트데이 (BookStart Day) 운영

- ▶ 운영일시 : 2015년 11월 매주 금요일 11:00
- ▶ 운영대상 : 출생 ~ 36개월 영·유아 가족
- ▶ 운영장소 : 영종도서관 1층 어린이실
- ▶ 참가비 : 무료
- ▶ 문의처 : 745-6044(담당자: 김정민)

11월 영화 상영

소(笑)극장전

- ▶ 모집기간 : 2015년 11월
매주 토·일요일 13:00
- ※ 단, 문화행사 운영 시 취소될 수 있습니다.
- ▶ 접수처 : 영종도서관 지하 1층 소극장
- ▶ 모집대상 : 누구나
- ※ 상영등급에 따라 제한이 있을 수 있습니다.
- ▶ 관람료 : 무료
- ▶ 문의처 : 745-6043(담당자: 이은경)

어린이실

『토요 스토리텔링』 프로그램 운영

- ▶ 운영일시 : 2015년 11월 매주 토요일 11:00
- ▶ 운영대상 : 미취학 영·유아
- ※ 단, 성인 참여 불가하며 참여자 보호자만 가능
- ▶ 운영장소 : 영종도서관 1층 어린이실
- ▶ 참가비 : 무료
- ▶ 문의처 : 745-6022(담당자: 박효림)

꿈벗 도서관

2기 정규문화프로그램 운영

- ▶ 운영기간 : 2015. 9. 8(화) ~ 11. 26(목)
- ▶ 운영장소 : 꿈벗도서관 3층 다목적실

구분	프로그램명	내용	운영일시	회차	대상	정원
문화 프로그램	꿈벗 동화탐험대	활동도서 함께 읽고 다양한 독후활동	화 16:00~17:00	10	6세~7세	12명
	꿈벗 그림책 연구소 (북큐레이터 양성과정)	창의인성 독서교육에 대한 이해와 책과 연계한 독서활동 연구	화 17:00~18:00	10	초등 1~3학년	12명
	맛있는 책, 요리하는 도서관	그림책을 함께 읽고 책 속의 요리활동을 통한 창의력 향상	수 10:00~12:00	12	성인	12명
	책 속으로 떠나는 미술여행	초등권장도서를 읽고 책과 연계한 미술놀이	수 14:00~15:00	10	초등1~6학년	12명
	꿈벗 베이비 BOOKS ※월별 참여자 모집	[북스타트 연계] 동화를 통해 5가지 영역활동을 해 봄으로써 책과 친해지기	수 15:30~17:30	10	초등2~6학년	12명
	도서관에서 역사 똑딱!	북아트 등 책으로 배우는 역사수업	목 11:00~12:00	10	0개월~40개월 ※ 보호자 포함	8팀
			목 16:00~18:00	10	초등3~6학년	12명

※ 도서관 사정에 따라 위 내용은 변경될 수 있으며, 기타 자세한 사항은 도서관 홈페이지를 참조해주세요.

- ▶ 문의처 : 764-6111 (담당자: 신경희)

북스타트 꾸러미 무료로 받아보세요!!

- ▶ 배포대상 : 1단계 - 출생~18개월 미만 영·유아
2단계 - 19개월~35개월 미만 영·유아
- ▶ 배포일시 : 매주 목요일 9:00 ~ 18:00
- ▶ 배포장소 : 꿈벗도서관
- ▶ 준비물 : 아기 회원카드
- ※ 도서관 회원증 없을 경우 : 꿈벗도서관 홈페이지 가입(I-PIN 인증 必) 후 도서관 방문(주민등록등본 지참)
- ▶ 문의처 : 764-6112(담당자: 이미선)

동아리 참여자 상시 모집

- ▶ 운영기간 : 2015. 3. 6(금) ~ 12. 18(금)
- ▶ 운영장소 : 꿈벗도서관 3층 다목적실
- ▶ 접수기간 : 상시모집
- ▶ 문의처 : 764-6112 (담당자: 이미선)
- ▶ 접수방법 : 방문 및 전화 접수

- 꿈벗도서관의 모든 행사 참가 및 관람은 무료로 진행됩니다.
- 상기 일정 및 내용 등은 도서관 운영에 따라 변경될 수 있습니다.
- 자세한 내용은 홈페이지(glib.icjg.go.kr) 참조
- 기타 문의사항은 꿈벗도서관 ☎ 764-6111~3으로 전화주시기 바랍니다.

꿈나래 도서관

꿈나래어린이도서관 개관5주년

기념 특별프로그램

- ▶ 일 시 : 2015. 11. 8(일) 10:30~15:00
- ▶ 장 소 : 꿈나래어린이도서관

- » 1부 - 도서관 런닝맨(책놀이전문가/박형섭)
- » 2부 - 개관 기념식 등
- » 3부 - '브레멘음악대'인형극 공연 (꿈나래 인형극단)
- ※ 인형극공연 신청 받습니다



김민철작가와와의 특별한 만남

『문학이 사랑한 꽃들/샘터』

- ▶ 일시 : 2015. 11. 4(수) 13:00~14:30
- ▶ 장소 : 꿈나래어린이도서관
- ▶ 인원 : 선착순 20명(참가비 : 무료)



꿈나래도서관 이용

사진 콘테스트

- ▶ 일시 : 2015. 10월말까지
- ▶ 시상 : 개관기념 행사일 시상

- 신청 및 문의 : 880-5271
- 자세한 내용은 홈페이지(<http://cafe.daum.net/ggoomnarae>)참조



『따뜻한 에너지의 행복한 전달』

에너지바우처

11월부터 신청하세요

“국민 행복을 위해
올 겨울부터 따뜻한 난방을 지원합니다.”

신청대상	생계 또는 의료급여 수급자 이면서 노인 (만 65세 이상), 영유아 (만 6세 미만) 또는 장애인 (1급~6급 장애인)을 포함하는 가구			
지원내용	전기, 도시가스, 지역난방, 연탄, 등유, LPG를 구입할 수 있는 전자바우처 지급			
	구분	1인가구	2인가구	3인 이상 가구
	지원금액	81,000원	102,000원	114,000원
신청기간	2015년 11월부터 ~ 2016년 1월말까지			
사용기간	2015년 12월부터 ~ 2016년 3월말까지			
신청장소	주민등록상 거주지 읍·면·동(읍·면 사무소, 동 주민센터) (가족, 친족 또는 담당공무원이 대리신청 가능)			

에너지바우처 콜센터 ☎ 1600-3190 홈페이지 www.energyv.or.kr

산업통상자원부



한국에너지공단

인천광역시장애인단체총연합회 장애인상담센터



장애인복지혜택 안내 상담전화 ☎ 888-1030

1588-0420 장애인전화는 장애로 인해 정보접근에 어려움을 겪고 있는 장애인과 가족이 이용할 수 있는 가장 편리한 서비스입니다.

- 장애인전화는 장애인을 위한 종합 정보망
- 장애인에게 지원되는 복지혜택 안내
- 지역사회 장애인 이용 프로그램 및 편의시설 안내
- 장애인 생활·요양시설 안내

장애인등록 안내 상담전화 ☎ 885-9494

장애인등록 안내 상담전화는 미등록 장애인을 위해 장애등록절차, 판정기준, 판정시기, 판정 의료기관 정보를 제공하고 있습니다.

- 보건복지부 법정장애 판정 매뉴얼 안내.
- 신체적장애 : 지체(절단, 관절, 기능, 척추, 변형), 뇌병변, 시각, 청각, 언어, 신장, 호흡기, 간, 간질, 심장, 장루(요루), 안면(변형)
- 정신적장애 : 지적, 정신, 자폐성장애

이용방법 전화상담 9:00 ~ 18:00 / 온라인상담 (www.ijy.or.kr)

사) 인천광역시장애인단체총연합회

2015년 4/4분기 주민등록 특별 사실조사 추진 계획

허위 전입신고자 및 무단전출자, 90세 이상 고령자 등에 대한 '15년 4/4분기 주민등록 특별 사실조사를 실시하고자 함

▶ 추진일정

1. 사 실 조 사 : 2015. 11. 2 ~ 12. 13 [42일간]
2. 최 고 · 공 고 : 2015. 11. 2 ~ 12. 13 [42일간]
3. 직 권 조 치 : 2015. 12. 14 ~ 12. 18 [5일간]
4. 과태료 경감 : 2015. 11. 2 ~ 12. 18 [47일간]

주민등록사항과 실제 거주사실을 일치시키기 위해 허위 전입신고자, 무단전출자, 고령자 등을 대상으로 실시하는 사실조사이오니, 통장 및 담당자 방문 시 주민 여러분의 협조를 부탁드립니다.

또한, 특별 사실조사 기간(2015. 11. 2 ~ 2015. 12. 18)동안 자진 신고 하여 주민등록사항을 정리하는 대상자에 대하여는 주민등록법에 따라 과태료가 경감되오니 이점 유의하시기 바랍니다.

문의 중구청 민원여권과 민원여권팀 ☎ 760-7272

의료급여 요양비 지원 사업 안내



의료급여수급자가 긴급하거나 그 밖에 부득이한 사유로 의료급여기관과 같은 기능을 수행하는 기관에서 의료급여를 받은 경우 해당 금액을 지원해주는 제도입니다.

* 자동복막투석 복막관류액 또는 소모성 재료비

- » 만성신부전환자가
 - ① 의사의 처방전에 의하여
 - ② 자동복막투석 시 사용되는 복막관류액 또는 소모성재료를
 - ③ 의료급여기관 외의 의약품 판매 업소에서 구입하여 사용한 경우
- * 자동복막투석 소모성 재료(백, 관 등) : 1일 5,640원

* 제형 당뇨 환자의 소모성 재료비

- » 제형 당뇨환자가 혈당 검사지를 의료급여 기관 외의 의약품 또는 의료기기 판매업소에서 구입한 경우
- * 1개당 300원, 1일 4개까지 지원(1회 처방 시 90일까지 처방 가능)

* 자가도뇨 소모성 재료비

- » 선천성 신경인성 방광환자가 의사의 처방전에 따라 가정에서 자가도뇨에 사용되는 소모성 재료를 의료급여 기관 외의 의료기기 판매업소에서 구입·사용한 경우
- * 1일 9천원/인(1일 최대 6개 이내의 범위)까지 지원

* 가정산소치료 요양비

- » 산소치료를 필요로 하는 환자가 가정에서 의사의 산소치료 처방전에 의하여 건강보험공단에 등록된 업소에서 산소치료서비스를 제공 받은 경우 (임차한 경우)
- * 월 120,000원까지 지원

문의 중구청 주민생활지원과 생활보장팀 ☎ 760-7338

의료급여 장애인보장구 지원 사업 안내



의료급여수급자 중 등록 장애인을 대상으로 전동휠체어 등 79개 품목의 보장구를 지원하는 제도입니다.

* 지원대상

- » 의료급여수급권자 중에서 『장애인복지법』에 따라 등록된 장애인

* 지원품목

- » 의지·보조기, 보청기, 맞춤형 교정용 신발, 전동휠체어, 전동스쿠터 등 지원

* 공통기준

- » 등록된 장애와 다른 유형의 보장구를 청구한 경우 지급되지 않으며, 재료의 재질, 형태, 기능 및 종류를 불문하고 동일 보장구 유형별로 1인당 내구연한 기간 내에 1회만 인정
- » 보장구에 대한 유형별 기준금액과 실구입 금액 중 최저금액
- » 의료급여기금에서 부담하는 금액 외의 금액은 수급자가 전액 본인 부담
- » 보장구 사용에 소요되는 소모품 구입비용 지원 제외
- » 단, 전동휠체어, 전동스쿠터 장착용 전지는 지원 가능

* 신청방법

- » 중구청 주민생활지원과 또는 거주지 주민센터에 방문하여 신청

* 지원절차

장애인보장구 처방 의료기관에서 장애인 보장구 처방	⇒	보장구 신청 및 자격확정 구청 또는 거주지 주민센터에 보장구 신청서 제출	⇒	보장구 구입 보장구 제작 및 판매업자에게 보장구 구입
사후점검 구청에서 급여지급후 3개월 경과시점에 사후점검	⇒	구입비용 지급 구청에서 구입비용 지급	⇒	구입비용 지급 청구 수급자는 구청에 구입비용 지급을 청구

문의 중구청 주민생활지원과 생활보장팀 ☎ 760-7338

바다와 하늘이 만나는 웰빙문화공간 하늘문화센터 Program

문의전화 745-6500
팩 스 745-6550
홈페이지 www.insiseol.or.kr

400-340
인천광역시 중구 영종해안 북로 1000-26
(운서동, 하늘문화센터)

* 스포츠센터 이용안내

구분		시간		구분		시간	
접 수	기존회원	20일~23일(7:00~20:00) ※ 기존회원 : 현재 프로그램 수강회원		환 불	• 결제 당일 취소시 100% 환불 • 개시일 이전 : 총 이용금액의 10% 공제 • 개시일 이후 : 총 이용금액의 10% 공제 후 이용일수에 해당하는 금액공제(신청서 제출일 기준) • 개시일 : 매월 1일		
	신규회원	24일~27일(7:00~20:00)					
	추가모집	28일~말일(7:00~20:00)					
	토요일, 공휴일	10:00~15:00					
	※ 방문 접수만 가능 ※ 접수일이 휴관일인 경우 익일부터 접수 ※ 접수일이 토요일인 경우 토요일 접수시간 적용			연 기	• 프로그램 개시일 7일 이내 신청가능 • 1회에 한하여 1개월 연기(신청서 제출일 기준) • 패키지 종목 중 1가지만 연기는 불가 • 개시일 : 매월 1일		
패키지 할인	• 2종목 이상 등록시 20% 할인 • 중복 할인 불가						
특별할인(50%)	• 국민기초생활 보장법에 의한 수급자(관련 서류 제출 시) • 장애인(복지카드소지자) • 국가유공자 등 예우 및 지원에 관한 법률 제6조의 4규정에 의한 상이등급 판정자(국가유공자증, 국가유공자유족증 등) • 만 65세 이상 경로우대자(주민등록증 확인) • 중복 할인 불가			회원카드	• 문화센터 이용 시 회원카드를 지참하여야 입장 가능 (타인에게 양도, 양수 및 명의 변경 불가)		
	여성할인(10%)	• 만 13~55세 수영종목에 한하여 10% 할인 • 중복 할인 불가			개인사물함	• 사용료 : 3,000원~4,000원 • 신청일 : 매월 20일~말 일 • 사용기간 : 매월 1일~말 일(1개월)	
프로그램 변경		• 프로그램 개시일 7일 이내 신청 가능 • 변경하고자 하는 프로그램에 결원이 있을 경우 가능 • 이용요금이 상이한 경우 환불 후 수강신청			귀중품 보관	• 보관하지 않은 물품에 대해서는 책임을 지지 않습니다.	
				휴관일	• 근로자의 날, 일요일, 추석, 신정, 설날, 성탄절 휴관 ※ 선거일은 휴관입니다. ※ 센터 사정에 따라 변동 될 수 있음		

* 체육관(클라이밍)

구분	이용일	시간					대상	이용요금
탁 구 동 구 배드민턴	월~금	10:00~12:00	13:00~15:00	15:00~17:00	17:00~19:00	19:00~21:00	누구나	<일일입장> 성 인 2,200원 청소년 1,650원 어린이 1,100원
	토요일 / 공휴일	10:00~12:00				13:00~15:00		

* 선착순을 원칙으로하며, 대관사정에 따라 제한이 있을 수 있으니 당일 전화문의 후 이용바랍니다.

* 대관 및 일일이용은 탈의실 및 샤워실 이용 불가

2015년도 제9기(11월)

중구 구민 정보화교육생 모집



- 모집기간 : 2015. 11. 9(월) 10:00 ~ 11. 12(목) 18:00
- 모집대상 : 중구 구민(중구관내에 한함)
- 모집인원
 - 오전 : 웹포토샵(20명)
 - 오후 : 스위시로 만드는 영상편지(20명)
- 신청방법 : 선착순 방문 접수(전화접수 불가)
- 교육장소 : 중구청 전산교육장(서별관 3층)
- 교육일정

기간	대상	교육과정	교육시간
11/16 ~ 12/4 (3주)	중구 구민	웹포토샵	10시~12시
		스위시로 만드는 영상편지	14시~16시

※ 11. 9(월) 10:00부터 선착순 방문 접수

문의 중구청 홍보체육진흥실 정보통신팀 ☎ 760-7094

2015년 국비지원 직업훈련생 모집(무료)

인천시에서는 지역산업 맞춤형 인력양성을 위해 산업체와 연계한 실무 위주의 교육을 실시하고, 교육수료 후에는 취업을 알선해 드립니다.

▶ 대한상공회의소 인천인력개발원

구분	교육과정명	모집인원	교육기간	지원자격	신청기간	비고
채용 예정자	홈테리어(가구,마루)시공	25	11.17~12.16 (1개월)	실업자 (고용보험 미가입자)	~11.11	월~금 09:00~17:00
국가 기간 전략 산업	기계자동화시스템제어	30	12.1~2016.10.28 (1년1400시간)	홈페이지참조 (http://ic.korchamhrd.net)		
	스마트기기회로디자인	30				
	전기시스템제어	30	11.3~2016.9.30 (1년1400시간)			
	가구디자인	30				
재직자 향상	포토샵 기초	15	11.2~11.6	인천/경기지역 고용보험 가입 중소기업 재직자	교육시작 5일전까지	18:30~22:20
	포토샵 활용	15	11.9~11.13			
	기계제도및도면해독	15	11.16~11.20			
	지멘스PLC제어실무	15	11.23~11.27			
	엑셀 초급	15	11.30~12.4			평일 (월~금)
	전산세무2급활용 (12.5자격증대비)_회목	15	11.17~12.17			교재무료
	전산회계1급활용 (12.5자격증대비)_월수금	15	11.13~12.4			
	전산세무1급 (법인세무조정등)_일요과정	15	11.1~11.29			9:00~17:50
	마스터캠 X 전(2D)_일요과정	20	11.15~12.13			주말 (중식제공)
	건축도장(11.21 시험대비)_토요과정	15	11.14			

※ 접수방법 : 온라인(http://ic.korchamhrd.net) 또는 방문접수

문의 인천인력개발원 기업협력처 ☎ 810-6596~7

2015년 관내 구직희망자를 위한 “잡(Job) 드림(Dream)한마당”

2015년 하반기 구인·구직 만남의 날

▶ 행사개요

- 일 시 : 2015. 11. 19(목) 14:00 ~ 16:00(2시간)
- 장 소 : 월미관 대회의실
- 대 상 : 하반기 인력채용 구인업체 및 취업희망자
- 참석인원 : 약 500여명

▶ 주요 행사내용

- (현장면접) 구인·구직 만남의 날
- (부대행사) 취업타로카드, 지문적성검사, 무료증명사진 촬영 등
- (실업인정) 실업급여 수급자 ‘구직활동확인서’ 발급

▶ 기대효과

- 하반기 채용 예정업체 맞춤형 인력공급
- 취업희망 구직자들에게 취업기회 확대 및 실업문제 해소

문의 중구청 일자리경제과 일자리지원팀 ☎ 760-6954

http://women-center.incheon.go.kr

일자리잡(Job)이리!

2015 여성 취업 박람회

2015. 10. 30 (금) 14:00~17:00
인천광역시 여성복지관 대강당(5층)

문의 인천여성복지관 여성새로일하기센터
Tel 032)6526-6529 / Fax 425-3283

행사구성

채용관

여성친화기업 채용 직종별 현장 면접

홍보관

취업기관 사업홍보 직업교육훈련 상담 창업 상담·홍보

취업지원관

취업 컨설팅 면접·이력서 코칭 무료 사진 촬영

부대행사관

이미지 스타일링 건강(스트레스) 체크 캐리커처, 전시·판매

※ 여성친화기업 현장채용, 취업컨설팅, 무료사진 촬영 등 다양한 취업지원 행사가 여러분을 기다립니다.

주최 인천광역시 여성복지관 여성새로일하기센터 후원 여성가족부 고용노동부 인천광역시

2015년 제 3회 북콘서트

INCHEON
WORLD BOOK CAPITAL
세계 책의 수도 인천

내 인생의 힘이 되어주는 시

‘정호승 안치환의 북 콘서트’

정 호 승

가을로 가는 시간 열차에 몸을 맡기고 추억이라는 역을 지나 도착하는 행복이라는 작은 간이역에서 시인과 함께 하는 소중한 북 콘서트에 여러분을 초대합니다.

안 치 환

사회자 주혜경

중구필하모니오케스트라

2015.10.31(토) 14:00~16:00
중구문화회관 공연장

전석초대 동 주민센터에서 10월12일(월)부터 초대권 배부(선착순 무료입장)

|관람연령| 취학아동(8세)이상 |문의| 032)760-6426~7/76403~4 |인천광역시 중구

INCHEON 2015
WORLD BOOK CAPITAL 세계 책의 수도 인천

가을에 만나는 가족과 사랑이야기

김홍신 · 김정민의 북콘서트

2015년 제 4회

책과 음악이 만나는 공간속에 작가 김홍신과 가수 김정민이 함께 하는 소중한 북콘서트에 여러분을 초대합니다.

김홍신

김정민

2015. 11. 7(토) 16:00~17:40
영종 하늘문화센터 대강당

사회자: 엄경환

연주: 중구국악예술단

전석초대 동 주민센터에서 10월12일(월)부터 초대권 배부(선착순 입장)

|관람연령| 취학아동(8세)이상 |문의| 032)760-6426~7 / 760-6403~4 |인천광역시 중구

인천평생학습관

『11월』 공연·전시

구분	공연·전시명	일시	장소	접수	관람료	관람대상	비고
공연	‘고릴라 크루 댄스’	11. 18(수) 10:30, 14:00	미추홀	www.ilec.go.kr → 평생학습프로그램 → 학생및교직원 → 학생	무 료	중·고등학생 단체관람	10.1(목) 오전9시부터 인터넷 선착순 접수
	‘굿바이 수능! 홀가분 콘서트’	11. 26(목)~11. 27(금) 19:00		www.ilec.go.kr → 대관/공연/전시 → 공연정보및예약		고3수험생 및 학부모	11.9(월) 오전9시부터 인터넷 선착순 접수, 수험표 필히 지참
	우수공연실황 상영 ‘명성황후’	11. 18(수) 19:00		예약없이 선착순 무료 입장		취학연령 이상	
전시	제8회 사진집단인 사진전	11. 4(수)~11. 16(월)	갤러리「나무」	자유방문	무 료	인천시민 전체	일요일, 공휴일 휴관
	예사랑-쉼, 설렘, 그리고...	10:00~18:00	갤러리「다솜」				
	사소한 뽀	11. 19(목)~11. 27(금)	갤러리「나무」				
	맑고 푸른 환경사진 전시회	10:00~18:00	갤러리「다솜」				

※ 자세한 사항은 홈페이지(www.ilec.go.kr)를 참조해 주세요

문의 인천평생학습관 기획·정보부 문화예술팀 ☎ 899-1516~7



인천 평품꽃게 특설장터 한파당



2015. 10. 31 ~ 11. 1 (2일간) 연안부두 어시장 일원 (지역특산 수산물 특설 장터 개최 등)

문의 인천종합어시장사업협동조합 ☎ 888-4241

신포동 특화거리 다문화 한마당

- ▶ 행사일시 : 2015. 11. 28(토) ~ 12. 6(일)
- ▶ 장 소 : 우현로35번길 일원
- ▶ 주 최 : 인천광역시 중구
- ▶ 주 관 : 인천중구문화원
- ▶ 행사내용
 - 대한민국, 러시아, 중국 등 다문화 체험부스 운영 및 전통공연 시연
 - 특화거리 내 다문화 유등 전시행사

문의 중구청 관광진흥실 관광기획팀 ☎ 760-6485 / 인천중구문화원 ☎ 761-2778

인천학생교육문화회관 www.iecs.go.kr

- ▶ 전통연희단 잔치마당
『2015 상생의 비나리2』
 - » 일 시 : 2015. 11. 7(토) 오후 4시
 - » 장 소 : 인천학생교육문화회관 2층 싸리재홀(대공연장)
 - » 관람대상 : 초등학교 이상
 - » 관 랐 료 : 전석 무료
 - » 공연문의 : 인천학생교육문화회관 공연팀(☎760-3457)
- ▶ 『플라잉』
 - » 일 시 : 2015. 11. 14(토) 오후 2시, 5시
 - » 장 소 : 인천학생교육문화회관 2층 싸리재홀(대공연장)
 - » 관람대상 : 초등학교 이상
 - » 관 랐 료 : 학생 무료 / 일반 10,000원
 - » 공연문의 : 인천학생교육문화회관 공연팀(☎760-3457)
- ▶ 한·중·일 수채화 교류전
 - » 장 소 : 인천학생교육문화회관 2층 가운갤러리
 - » 일 시 : 2015. 11. 18(수) ~ 11. 29(일)
 - » 관 랐 료 : 없음.
 - » 전시 관람 문의 : 인천학생교육문화회관 운영팀 760-3468
(학교별 단체 관람 예약 및 개별 관람 가능)

인천광역시 중구 관광스탬프 트레일

Incheon Jung-gu Tour Stamp Trail

2015. 6 ~ 2015. 11



Incheon Jung-gu Tour Stamp Trail



인천광역시 중구 관광스탬프 트레일은

인천 중구의 관광명소와 역사적 유적지를 방문하여 인증 기념하는 이벤트로 우리 지역을 바로 알고 역사, 문화에 대한 폭넓은 이해와 학습의 기회를 제공하고자 마련된 프로그램입니다.

특전

스탬프책자에 지정된 15개 관광명소를 답사하고 스탬프를 찍는 분에 한해서 소정의 기념품을 증정하고 인천 중구를 대내외에 널리 홍보하는 인천 중구 명예홍보위원으로 위촉합니다.

접수기간 : 2015. 11. 16 ~ 2015. 11. 30

접수장소 : 인천광역시관광협회 (연수구 인천타워대로 234 인천종합관광안내소 2층)
Tel. 433-4592

책자구입처

판매처	위치	전화번호
인천종합관광안내소	인천타워대로 234	832-3031
월미도관광안내소	월미도 선착장 앞	765-4169
인천역관광안내소	인천역 광장	777-1330
버스터미널관광안내소	버스터미널 내	435-7257
잠진도관광안내소	잠진도 선착장	751-2628
강화외포리관광안내소	외포리 선착장	934-5565
정서진관광안내소	경인아라뱃길 내	561-1339
중구커뮤니티센터	자유공원 입구	773-7511



인천광역시 중구



인천광역시관광협회

인천시립교향악단 제349회 정기연주회

『황제와 영웅』



- ▶ 공연일정 : 2015. 11. 20(금) 오후 7시30분
- ▶ 공연장소 : 인천종합문화예술회관 대공연장
- ▶ 관 랐 료 : R석 1만원, S석 7천원
- ▶ 예매문의 : 엔티켓 1588-2341
- ▶ 관람연령 : 8세 이상 관람가(미취학아동 입장불가)

개항장 문화관광 페스티벌

- ▶ 운영일자 : 2015. 10. 11 ~ 12. 12 (주2회)
 - ※ 주말 1회 : 상설공연, 평일 1회 : 자선공연
- ▶ 장 소 : 한중문화관 야외광장
- ▶ 관 랐 료 : 무료

문의 한중문화관 문화사업팀 ☎ 760-7862

무단방치 등 불법 자동차 일제정리 및 단속

▶ 단속목적

- 합법적 이전등록을 하지 않고 운행하는 불법명의자동차(소위 '대포차')와 무단방치 자동차, 불법튜닝자동차, 안전기준위반자동차 등 불법자동차를 일제정리 및 단속함으로써, 도시환경을 개선하고 사회안전 및 자동차의 안전성을 확보하여 건전한 자동차 관리문화를 정착시키고자 함

▶ 단속기간

- 2015. 10. 1(목) ~ 10. 31(토)

▶ 단속대상

- 불법명의자동차, 무단방치자동차, 견인차번호판가림, 불법 구조변경, 안전기준위반자동차, 무등록, 검사미필, 등록번호판 위반 자동차(이륜차 포함)

▶ 행정조치

- 무단방치 자동차 강제처리, 불법 자동차 등 고발 및 과태료 부과

▶ 단속협조

- 교통안전공단 경인지역본부

문의 중구청 교통민원과 차량관리팀 ☎ 760-7673

'재활용품'의 올바른 배출 방법은?

『화요일 저녁8시부터 다음 날 새벽 2시까지』

내용물이 보이도록 투명한 봉투에 담아 집 앞에 배출

종 류	재활용 가능 품목		재활용 불가능 품목
	품 목	배출요령	
종 이	종이팩	• 내용물을 비우고 가급적 물로 행군 후 일반폐지와 혼합되지 않게 배출 ※ 분리수거함이 없는 경우 다른 재활용품과 함께 배출	• 비닐코팅 또는 이물질 (테이프, 스프링 등)이 섞인 경우
	신문지, 책자, 쇼핑백, 노트, 상자류		
캔 류	알루미늄캔, 철캔	• 내용물 비우고 간공한 압착 • 겉 또는 속의 플라스틱 뚜껑 등 제거 • 담배꽂초 등 이물질을 넣지 말 것 • 부탄가스통 및 살충제용기 등 : 구멍을 뚫어 내용물을 비운 후 배출	• 페인트, 오일 등 유해물질이 묻어있는 캔 등
병 류	음료수병, 드링크병, 술병 등	• 병뚜껑 제거 후 내용물 비우고 물로 행군 • 담배꽂초 등 이물질을 넣지 말 것	• 식기, 도자기류 • 유백색병, 판유리 거울 등
고철류	고철 (공기구, 철사, 못, 철판, 쇠붙이) 비철금속 (양은, 스텐류, 전선, 알루미늄)	• 이물질이 섞이지 않도록 함	• 고무, 플라스틱 등이 부착된 제품
플라 스틱류	페트병	• 내용물 깨끗이 비우고 다른 재질로 된 뚜껑이나 부착상표 등을 제거한 후 가능한 압착 • 음식물 등 이물질이 묻은 경우 깨끗이 씻어서 배출	• 재질 혼합 제품
비닐 포장재	과자, 라면, 기타 포장재 (필름)류, 1회용봉투	• 흩날리지 않도록 배출 • 음식물 등 이물질이 묻은 경우 깨끗이 씻어서 배출	• 음식물 등 이물질이 묻어있는 1회용 봉투
스티 로폼	농·축·수산물 포장용 상자	• 이물질, 부착상표 등을 제거하고 배출 • 가전제품 완충제는 제품구입처로 반납	• 음식물 등 이물질이 묻어있거나 타 물질로 코팅된 스티로폼

문의 중구청 청소과 재활용팀 ☎ 760-7790

상·하수도요금 체납액 특별정리기간 운영

인천광역시상수도사업본부는 각 지역 수도사업소와 연계하여 10월을 상·하수도 요금 체납액 특별정리의 달로 정하여, **미납자에 대한 집중적인 행정처분을 실시**할 계획입니다. 인천 시민 여러분께서는 상·하수도요금의 체납여부를 미리 확인하시고, 행정처분(정수)에 따른 불편사항이 발생하지 않도록 적극 협조하여 주시기 바랍니다.

▶ 특별정리기간 : 2015. 10. 1 ~ 10. 31

▶ 행정처분대상 : 체납고지서 납기 내 미납 수인가

▶ 행정처분내용 : 정수처분(급수중단) 및 재산압류 등

▶ 요금 납부방법 안내

- 무통장 입금 : 고지서에 기재된 신한은행 가상전용입금계좌로 납부
- 간단e납부 : <http://wetax.go.kr>, <http://giro.or.kr>, 은행 ATM 기계에서 신용카드 및 계좌이체로 납부 (전자수용가번호 또는 전자납부번호 필요)
- 자동(이체)납부 : 미추홀콜센터(032-120)

문의 중부수도사업소 ☎ 720-3320 / 콜센터 ☎ 032) 120

인천관광산업 활성화를 위한

대시민 아이디어 공모 개최 안내

▶ 공모 개요

» 공모기간 : 2015. 10. 1(목) ~ 10. 30(금)

» 공모주제 : 관광산업 활성화를 위한 대시민 아이디어 공모

- 인천관광산업 활성화를 위한 000 제안
- 섬 관광 활성화 및 관광상품 개발을 위한 000 제안
- 관광산업 매출 및 방문객 증가를 위한 000 제안
- 관광산업 이미지 개선을 위한 000 제안
- 관광산업 상인과 소비자를 만족하기 위한 000 제안

» 공모접수 : 시 홈페이지 새소식 안내 참조 이메일, 방문, 우편 접수 (noopy67@korea.kr, 인천광역시 관광진흥과)

문의 인천광역시 관광진흥과 ☎ 440-4042~6

자동차 번호판 영치활동 전개

▶ 목 적 : 체납차량 번호판 영치 활동을 통한 체납액 징수율 제고 및 지방세수 확충

▶ 기 간 : 2015. 10. 7 ~ 12. 11

▶ 대 상 : 자동차세 체납 자동차 (6,104건/892백만원)

▶ 내 용

- 체납차량 자동인식시스템 탑재차량을 활용하여 주차장, 이면도로 등 집중단속
- 번호판 영치반을 상설화하고 대포차량은 확인 즉시 공매처분
- 영치 후 미반환 차량에 대하여는 인도명령 후 공매처분

문의 중구청 세무과 체납징수팀 ☎ 760-7260

중구 공영버스 노선변경 안내

중구 공영버스의 효율적인 운영을 위하여 구성된 인천광역시 중구 공영버스 운영 위원회에서 민원사항 등 주민의견을 수렴하고 반영하여 아래와 같이 2015.10.26 부터 공영버스 노선을 변경하여 운행하고자 하오니 이용에 참고하시기 바랍니다.

▶ 변경내용

- 1번 노선 : 노선연장(예단포회센터, 영종자이아파트)
- 2번 노선 : 운행시간표 재편성 및 운행 추가(1회)
- 2-1번 노선 : **막차 감차**
- 3번 노선 : 노선변경
용주사 - 돌곶재삼거리 - 중산동 - 전소 ⇒ **용주사 - 잔다리삼거리 - 전소**
- 4번 노선 : 노선변경
운서역 - 논골 - 전소 - 운서역 ⇒ **운서역 - 논골 - 전소**
- 5번 노선 : 노선변경
영종선착장 - 하늘도시 - 운서역 - 공항 ⇒ **영종선착장 - 논골 - 장촌마을**
- 5-1번 노선 : 노선신설
영종선착장 - 전소 - 영종중 - 영종고 - 운서역
- ※ 전 노선 시간표 변경(무의도 노선 제외)
- ※ 노선도 및 정류소목록 조회 : 중구청 홈페이지(알림마당 - 새소식) 참조

▶ 운행개시 : 2015. 10. 26(월) 첫차부터

▶ 문의처

- (주)공 항 교 통 : 752-7936, 8936
- 중구청 교통민원과 : 760-7572

운서동 공항신도시 내 주정차금지구역 탄력적 허용구간



▶ 개선내용

- 주정차금지구역 탄력적 허용
- 금지시간 (전일 22:00 ~ 익일 9:00)
- 화물차량 2.5t 이상, 25인승 이상 승합차량 제외
- 교차로, 횡단보도, 건물목, 버스정류장, 제외

▶ 허용구간 (양방향 1차선)

- 영종대로 720m
- 신도시남로 270m
- 한바위로27번길 280m
- 한바위로50번길 340m
- 신도시남로141,142번길 380m



문의 중구청 교통행정과 교통행정팀 ☎ 760-7563

인천광역시중구공고제2015-147호

2015년 6월 1일 기준 개별주택 · 공동주택 가격 열람 및 이의신청 안내

2015년 6월 1일 기준으로 결정한 개별주택 · 공동주택 가격을 열람하시고 이의가 있는 분은 열람기간내에 이의신청서를 중구청 세무과, 영종출장소, 용유출장소 또는 해당동 주민센터에 제출하여 주시기 바랍니다.

▶ 열람

- » 기 간 : 2015. 9. 30 ~ 10. 30
- » 열람대상 : 2015. 1. 1 ~ 5. 31까지 신축, 증축, 용도변경 또는 토지의 분할·합병된 개별주택(단독, 다가구, 다중 등), 공동주택(아파트, 연립, 다세대)
- » 열람장소
 - 개별주택 : 중구청 세무과, 영종출장소, 용유출장소 또는 해당동 주민센터 및 인천시전자납부시스템 인터넷 홈페이지(<http://etax.incheon.go.kr>)
 - 공동주택 : 중구청 세무과, 영종출장소, 용유출장소 또는 해당동 주민센터 및 국토교통부 인터넷 홈페이지(www.molit.go.kr), 콜센터(☎ 1661-7821)

▶ 이의신청

- » 제 출 자 : 공시대상 주택의 소유자 및 법률상 이해관계인
- » 제출방법
 - 개별주택 : 중구청 세무과, 영종출장소, 용유출장소 또는 해당동 주민센터에 제출(방문, 팩스 또는 우편)
인천시전자납부시스템(<http://etax.incheon.go.kr>)내 이의신청서 작성제출(인터넷 접수 가능)
 - 공동주택 : 국토교통부 홈페이지(www.molit.go.kr), 중구청 세무과, 영종출장소, 용유출장소 또는 해당동 주민센터 비치되어 있는 이의신청서를 작성하여
세무과 또는 한국감정원 인천지점(전화.032-437-6771,팩스.032-437-6779)에 방문, 팩스 또는 우편 제출

▶ 이의신청에 대한 처리

- » 이의신청한 주택에 대하여는 가격의 적정성, 인근 주택과의 가격균형 여부 등 이의신청 내용을 재조사한 후 그 결과를 개별 통지하고, 가격 등의 조정이 있는 경우 부동산
평가위원회 심의를 거쳐 11월 30일자로 조정·공시

▶ 향후 추진일정

- » 2015. 11. 2 ~ 11. 20 : 이의신청 가격 검증 및 처리
- » 2015. 11. 30 : 주택가격 조정·공시

사업장폐기물 배출업소 지도점검

- ▶ 기간 : 2015. 10. 12 ~ 11. 6 (4주간)
- ▶ 점검자 : 폐기물관리담당 외 1명
- ▶ 점검대상 : 대한제당(주) 등 80개소(사업장일반폐기물)
- ▶ 점검내용
 - » 신고사항과 실제사항 일치 여부
 - » 폐기물의 위탁 적법처리 여부
 - » 폐기물 보관 및 관리상태 적정 여부
 - 보관시설, 보관기간, 보관량 적정성 등 중점 점검
 - » 폐기물인계서 및 관리대장 작성 여부
 - » 폐기물처리 담당자의 교육실시 여부 등

문의 중구청 청소과 폐기물관리팀 ☎ 760-7210

도시가스공급관 설치비지원 안내

관내 도시가스 미공급지역 공급관설치에 따른 수요가부담 시설분담금에 대하여 아래와 같이 지원하오니 미공급지역 주민들께서는 이점 참조하시어 많은 이용 있으시기 바랍니다.

▶ 지원내용

대상	관내 공급관 길이 100미터 당 30세대 미만 도시가스 미공급지역 (단, 주거용 주택에 한함)
범위	도시가스사 수요가부담 시설분담금에 한함 (당해년도 예산에 한하며, 일반시설분담금 제외)
지원액	세대당 100만원 이내 (단, 차상위계층 등 수급자가구에 대하여 최고 250만원 한도 지원)
필요서류	도시가스 공급관 설치 보조금 신청서 1부 도시가스 공급관 설치 보조금 신청 연명부 1부

문의 중구청 안전관리과 도시가스업무담당 ☎ 760-7387

경인고속도로 이용·접근성 개선 등 위해 10.28. 개통

시민불편 해소 위해 기존 서인천IC(서울방향) 10월말 개통

- ▶ 인천광역시와 경인고속도로 이용·접근성 개선 및 시민 불편 해소를 위해 현재 폐쇄돼 있는 기존 서인천IC(서울방향)을 오는 10월 28일 개통한다고 밝혔다.
- ▶ 인천시는 고속도로 이용·접근성 저하에 따른 시민 불편 및 민원사항을 적극 해소하고자 한국도로공사와 여러 차례 협의를 거친 끝에 좌회전 금지 조건(서쪽으로→서인천IC<서울방향>)으로 개통에 합의했으며, 최근 인천지방경찰청 교통안전시설심의 후 정비공사를 착공했다.

< 서인천IC(서울방향) 개통(안) >



문의 루원시티 전략추진단장 정동석 ☎ 440-4511 / 담당자 이명찬 ☎ 440-4515

2015년도 하반기

특정관리대상시설 등 일제조사 및 안전점검

- ▶ 조사대상
 - 중구관내 특정관리대상시설 및 지역
 - 2015년도 상반기 특정관리대상시설 179개소
 - ※ 신규 지정·해지에 따라 개소 변동
- ▶ 조사기간 : 2015. 9. 21 ~ 11. 20 (61일간)
- ▶ 점검방법
 - 건축, 토목, 전기, 가스, 기계, 유지관리 분야 점검
 - 재난관리부서에서 점검 기본계획 수립 후 시설관리 부서에서 실시계획 수립하여 점검 실시
- ▶ 점검 후 조치사항
 - 신규 지정 및 해제, 등급조정 및 안전조치 실시
 - 국가재난관리정보시스템(NDMS) 자료입력 및 관리
 - 재난위험시설 장·단기 해소계획 수립

문의 중구청 안전관리과 안전관리팀 ☎ 760-7802

버스전용차로 설치·운영

- ▶ 설치·운영 현황
 - 운영노선은 14개 노선(BRT 포함, 109.67KM)에 무인단속시스템 23개소를 설치 운영하고 있습니다.
 - 365일 24시간 전일제는 청라~강서간 BRT 구간과 신세계백화점 북측 등 5개 노선을 운영하고 있습니다.
- ▶ 24시간 전일제 → 청색선 복선(2줄), 출·퇴근제 → 청색선 단선(1줄)
- 그 외 노선은 출·퇴근제로 오전 7~9시, 오후 5~8시(토·일, 공휴일 제외) 운영 하고 있으며, 자세한 단속지역 확인은 <http://traffic.incheon.go.kr>에서 확인 가능합니다.
- ▶ 위반 시 과태료
 - 4톤 초과 화물자동차와 승합자동차는 60,000원
 - 4톤 이하 화물자동차와 승용자동차는 50,000원
 - ※ 미납 시 최초 가산금 5%, 다음 달부터 매달 1.2%씩 60개월 부과되어 총 77%의 가산금 부과.
- ▶ 버스전용차로 설치구간에서 우회전 시 올바른 통행방법
 - 전용차로 설치구간에서 우회전 하려는 경우 일반차로로 진행하다 우회전을 하고자 하는 교차로에서 가장 가까운 전용차로 점선구간에서 진입 후 우회전하여야 합니다.

<예시>

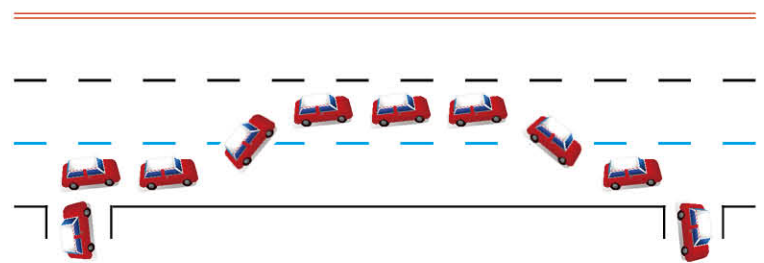

- ▶ 이런 경우는 버스전용차로 통행위반으로 단속대상입니다.
 - 전용차로 설치구간에서 우회전하기 위해 미리 전용차로 실선구간부터 진입한 경우와 일행의 승·하차를 위해 전용차로 실선구간에 진입한 경우.
 - 택시 승객의 승·하차를 위해 전용차로 실선구간에 진입한 경우도 해당됨.

문의 인천시 미추홀콜센터 ☎ 032-120 / 인천광역시 교통관리과 ☎ 440-8370

2015 인구주택총조사 조사 실시 안내

- ▶ 조사대상 : 내·외국인과 이들이 사는 거처
※ 20% 통계청에서 선정
- ▶ 조사목적 : 국가기관 정책입안, 계획수립에 대한 기초자료 활용
※ 모든 사회분야 통계 기준 & 각종 표본조사의 모집단
- ▶ 조사시점 : 2015. 11. 1 (0시 현재)
- ▶ 조사기간
- 인터넷조사 : 2015. 10. 24 ~ 10. 31(8일간)
- 방문 조사 : 2015. 11. 1 ~ 11. 15(15일간)
※ 先 인터넷 조사 후 미참여 가구에 한해 방문조사 실시
※ 준비조사 기간내 홍보실시를 통해 인터넷조사율 30% 목표

▶ 조사항목

구분	전수조사 항목(12)	표본조사 항목(52)
UN 권고 항목 (38)	인구 (24) ① 성명 ② 성별 ③ 나이 ④ 가구주와의 관계 ⑤ 입국 연월	① 성명 ② 성별 ③ 나이 ④ 가구주와의 관계 ⑤ 국적 ⑥ 입국 연월 ⑦ 종교* ⑧ 교육 정도 ⑨ 전공 계열* ⑩ 출생지 ⑪ 1년 전 거주지 ⑫ 5년 전 거주지
		⑬ 활동 제약 ⑭ 통근·통학 여부 ⑮ 통근·통학 장소 ⑯ 경제활동 상태 ⑰ 종사상 지위 ⑱ 산업 ⑲ 직업 ⑳ 근로 장소 ㉑ 혼인 상태 ㉒ 혼인 연월
		㉓ 출산 자녀 수 ㉔ 자녀 출산 시기*
	가구 (8) ① 가구 구분	① 가구 구분 ② 사용 방 수 ③ 주거시설 형태 ④ 난방시설
		⑤ 주거전용·영업겸용 여부 ⑥ 점유 형태 ⑦ 임차료 ⑧ 주인(대표) 가구 여부
	주택 (6) ① 거처의 종류 ② 주거용 연면적 ③ 건축연도 ④ 대지면적	① 거처의 종류 ② 층 방 수 ③ 주거시설 수 ④ 주거용 연면적** ⑤ 건축연도** ⑥ 대지면적**
		① 아동 보호 ② 이용 교통수단 ③ 일상생활 및 사회 활동 제약* ④ 통근·통학 소요시간 ⑤ 현 직업 근무연수
고유 항목 (15)	인구 (11) ① 본관***	⑥ 추가 계획 자녀 수 ⑦ 결혼 전 취업 여부* ⑧ 경력단절* ⑨ 사회활동 ⑩ 고령자생활비원천
		① 거주 기간 ② 건물 및 거주 층

주 1) *: 신규항목('10년 대비) / 2) **: 행정자료로 대체되는 표본항목 / 3) ***: 전수에만 있는 항목

문의 중구청 홍보체육진흥실 정보통신팀 ☎ 760-7092

인천의 미추홀참물 안심하고 음용하세요.

2015년 9월 실시한 정수장(59개 항목) 및 수도꼭지(5개 항목) 수질검사 결과, 모두 먹는 물 수질기준에 적합한 것으로 판정되었습니다.

▶ 2015년 9월 정수장 수질검사 결과(59개중 대표적인6개항목)

수질검사항목	먹는물 수질기준	공촌 정수장	수산 정수장
일반세균	100CFU/mL이하	0	0
총대장균군	불검출/100mL	불검출	불검출
대장균	불검출/100mL	불검출	불검출
수소이온농도	5.8~8.5	7.3	7.3
탁도	0.5NTU이하	0.13	0.08
잔류염소	4.0mg/L이하	1.00	0.89

급수구역 : 중구, 동구, 남구, 서구, 강화

중구, 남구, 연수구, 남동구

※ 정수장 7개소에 대한 수질검사 결과 모두 먹는 물 수질기준에 적합하였습니다.

※ 전체 항목에 대한 수질검사 결과는 www.waterworksh.incheon.kr에서 확인할 수 있습니다.

▶ 2015년 9월 일반 수도꼭지 수질검사 결과

수질검사항목	먹는물 수질기준	중 구
일반세균	100CFU/mL이하	0
총대장균군	불검출/100mL	불검출
대장균	불검출/100mL	불검출
분원성대장균군	불검출/100mL	불검출
잔류염소	4.0mg/L이하	0.27

※ 수도꼭지 180개소에 대한 표본 수질검사결과 모두 먹는 물 수질기준에 적합하였습니다.

문의 인천광역시상수도사업본부 ☎ 720-2144

장애인전용주차구역 주차방해행위 과태료 부과

- ▶ 법적근거 : 장애인·노인·임산부 등의 편의증진보장에 관한 법률 제17조제5항 및 동법 시행령 제9조
- ▶ 시 행 일 : 2015. 7.29
- ▶ 집중제도 : 2015. 8.24 ~ 10.30
- ▶ 주차방해 행위
» 장애인전용주차구역 내에 물건 등을 쌓아 주차를 방해하는 행위
» 장애인전용주차구역 앞이나 뒤, 양 측면에 물건 등을 쌓거나 주차하는 행위
» 장애인전용주차구역 진입로에 물건 등을 쌓거나 주차하는 행위
» 장애인전용주차구역 선과 장애인전용표시 등을 지우거나 훼손하여 주차를 방해하는 행위
» 그 밖에 장애인전용주차구역에 주차를 방해하는 행위
- 주차표지 외 비장애인의 이용금지를 알리는 바리케이트, 플라스틱 재질의 표지판 설치 X (단, 주차관리원 상주 및 즉시 연락 가능한 경우 예외)
- 장애인전용주차구역 앞면에 평행주차 X (핸드브레이크를 풀어놓았어도 주차방해행위에 해당)
- 오토바이 주차 X (오토바이는 자동차관리법에 따라 이륜자동차로 분류)
- “민차” 표시를 주차장 입구에 비치 X (단, 주차관리원 상주 및 즉시 연락 가능한 경우 예외)
- ▶ 과 태 료 : 50만원

문의 중구청 주민복지과 장애인복지담당 ☎ 760-7661



행정자치부



원룸, 다가구주택 등도 아파트처럼
상세주소(동·층·호)로 우편물을 정확히 받아보세요

상세주소란?

행정구역 인천광역시 중구
「도로명·건물번호」
참외전로 106
상세주소 000동 00호

상세주소는 도로명주소의 건물번호 뒤에 표시되는 동·층·호 정보로, 원룸·다가구주택·단독주택 중 2가구 이상 거주주택, 일반상가, 업무용 빌딩 등 임대하고 있는 건물에 부여합니다.

상세주소는 왜 필요한가요?

방문 알까지 정확히 배달됩니다!

건물 내 정확한 위치 안내로 우편물·택배 등의 전달·수취가 정확하며, 응급상황 발생 시 신속한 대응 이 가능합니다.

누가 상세주소 부여 신청을 할 수 있나요?

임차인 소유자

원룸·다가구주택 등의 소유자 또는 임차인입니다. 임차인은 소유자가 동의하는 경우 바로 신청이 가능하고, 소유자에게 상세주소 부여 요청 후 소유자가 신청하지 않을 경우 14일 후에 직접 신청할 수 있습니다.

상세주소 신청방법은?

도로명주소 담당과

정부민원포털 민원24(www.m24.go.kr)에서 인터넷 접수할 수 있고, 해당 건물의 관할 소재지 시·군·구청을 방문하거나 우편으로 신청할 수 있습니다.

TIP. 상세주소 부여, 변경 시 소유자·임차인이 원할 경우에는 시장·군수·구청장이 주민등록부·사업자등록부 등 공적장부 주소의 일괄변경 신청을 대행해 드립니다.

문의 중구청 지적과 새주소관리팀 ☎ 760-7829

장애인전용 주차구역 위반차량 집중 주차단속 시행

최근 스마트폰 신고 전국 서비스 구축과 함께 장애인주차구역 위반신고가 급증하고 있습니다.

장애인전용주차장에는 일반차량이 **절대 주차하여서는 안되며**, 장애인주차장에 주차된 비 장애인차량이 단속된 경우 **과태료로 10만원**이 부과됩니다.

장애인전용주차구역 위반차량 주차단속 시행



장애인전용주차구역은 장애인용 자동차 중 **주차가능표시**를 부착하고, **보행상 장애**가 있는 장애인은 직접 운전하시거나 탑승한 경우에만 주차가 가능합니다.

위반시 10만원의 과태료를 물게 됩니다.

장애인전용주차구역에서는 모든 장애인용 차량의 주차가 가능한 것이 아니라,

- ① 반드시 본인운전용 또는 보호자운전용 주차가능표시를 부착하고 있는 장애인용 차량이어야 하며
- ② 본인운전용 차량의 경우에는 반드시 보행상 장애인 본인이 운전하고 있어야 하고
- ③ 보호자운전용 차량에는 반드시 보행상 장애인이 탑승하고 있어야 합니다.



장애인주차구역
주차가능 표지 예시

문의 중구청 주민복지과 장애인복지팀 ☎ 760-7662

인천광역시 중구 구민과 함께하는

행정자료실 운영안내



중구 "행정자료실"

구민 여러분과 함께합니다.
도서와 자료를 이용할 수 있는
독서 문화공간으로
많은 이용 바랍니다.

▶ 운영일시 : 월~금요일 9:00~18:00

▶ 장 소 : 중구청 월미관 2층 행정자료실

▶ 이용방법 : 가입신청서 작성

(사진 1매, 신분증 지참)

▶ 대출기간 : 15일

▶ 희망도서 신청방법

- 중구청 홈페이지 www.icjg.go.kr

- 방문신청

- ※ 행정자료실 홈페이지 <http://lib.icjg.go.kr>



인천광역시 중구

문의 중구 행정자료실 ☎ 760-7836

후원에 사랑을 담아

밋다고 멀리하고 싫다고 피하기보다

내가 낳은 자식에게 사랑의 회초리를 든 것처럼

내가 뽑은 정치인에게 후원의 회초리를 들어주세요.



중앙선거관리위원회

바르고 깨끗한 정치
우리가 만듭니다.



QR코드를 찍으면 정치후원금에 대한 자세한 정보를 보실 수 있습니다.

인터넷 검색창에 '정치후원금'을 쳐보세요

문의전화 02.523.6483

정치후원금 10만원까지는 전액 세액공제 됩니다.