

2022년도 예산의 성과계획서

목 차

제1장 성과계획 관리체계 및 재정운용 방향

1. 비전 및 체계	3
2. 조직 및 인력 총괄현황	4
3. 성과계획 총괄표	5
4. 재정운용 방향	24

제2장 전략목표별 성과계획 추진계획

1. 의회사무과	33
2. 기획예산실	39
3. 감 사 실	53
4. 미래전략실	59
5. 홍보체육실	71
6. 행정복지국	97
① 총 무 과	103
② 문 화 관 광 과	131
③ 재 무 과	175
④ 세 무 1 과	187
⑤ 민 원 지 적 과	195
⑥ 일자리경제과	213
⑦ 복 지 정 책 과	247
⑧ 어르신장애인과	273

7. 도시재생국	315
① 건 설 과	321
② 안 전 관 리 과	351
③ 도 시 개 발 과	379
④ 건 축 과	401
⑤ 도시향만재생과	413
⑥ 교 통 운 수 과	425
⑦ 위 생 과	451
⑧ 환 경 보 호 과	461
8. 국제도시행정국	483
① 도 시 행 정 과	487
② 세 무 2 과	503
③ 복 지 지 원 과	509
④ 여 성 보 육 과	523
⑤ 교 육 혁 신 과	565
⑥ 친환경위생과	595
9. 국제도시건설국	605
① 기 반 시 설 과	609
② 건 축 허 가 과	633
③ 도 시 공 원 과	641
④ 교 통 과	675
⑤ 농 수 산 과	691
10. 보 건 소	735
① 보 건 행 정 과	739
② 건 강 증 진 과	757
③ 국제도시보건과	785
[붙임] 정책사업목표별 성과지표 및 예산현황	811

제1장

성과계획 관리체계 및 재정운용 방향

1. 비전 및 체계

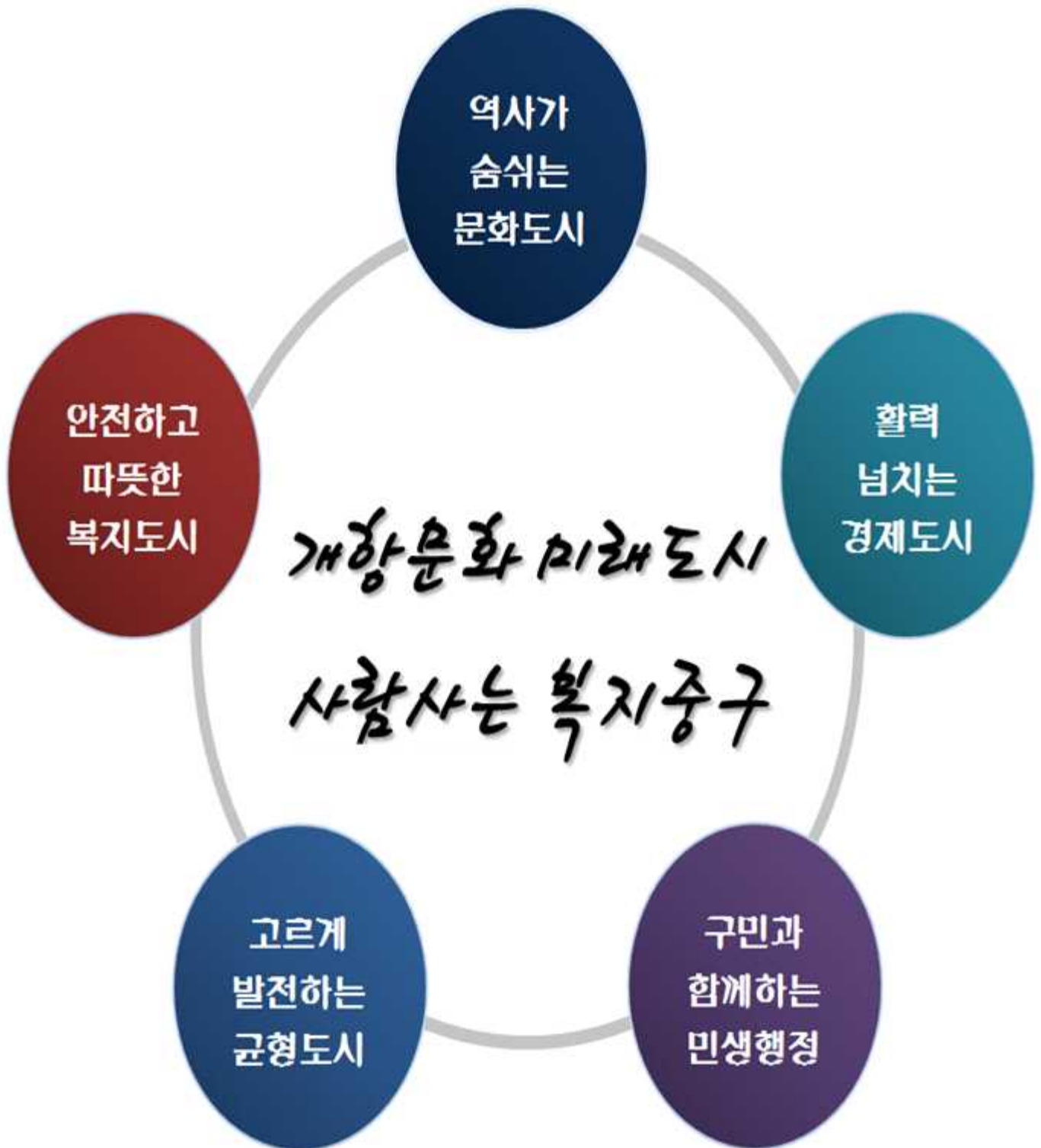

2. 조직 및 인력 총괄현황

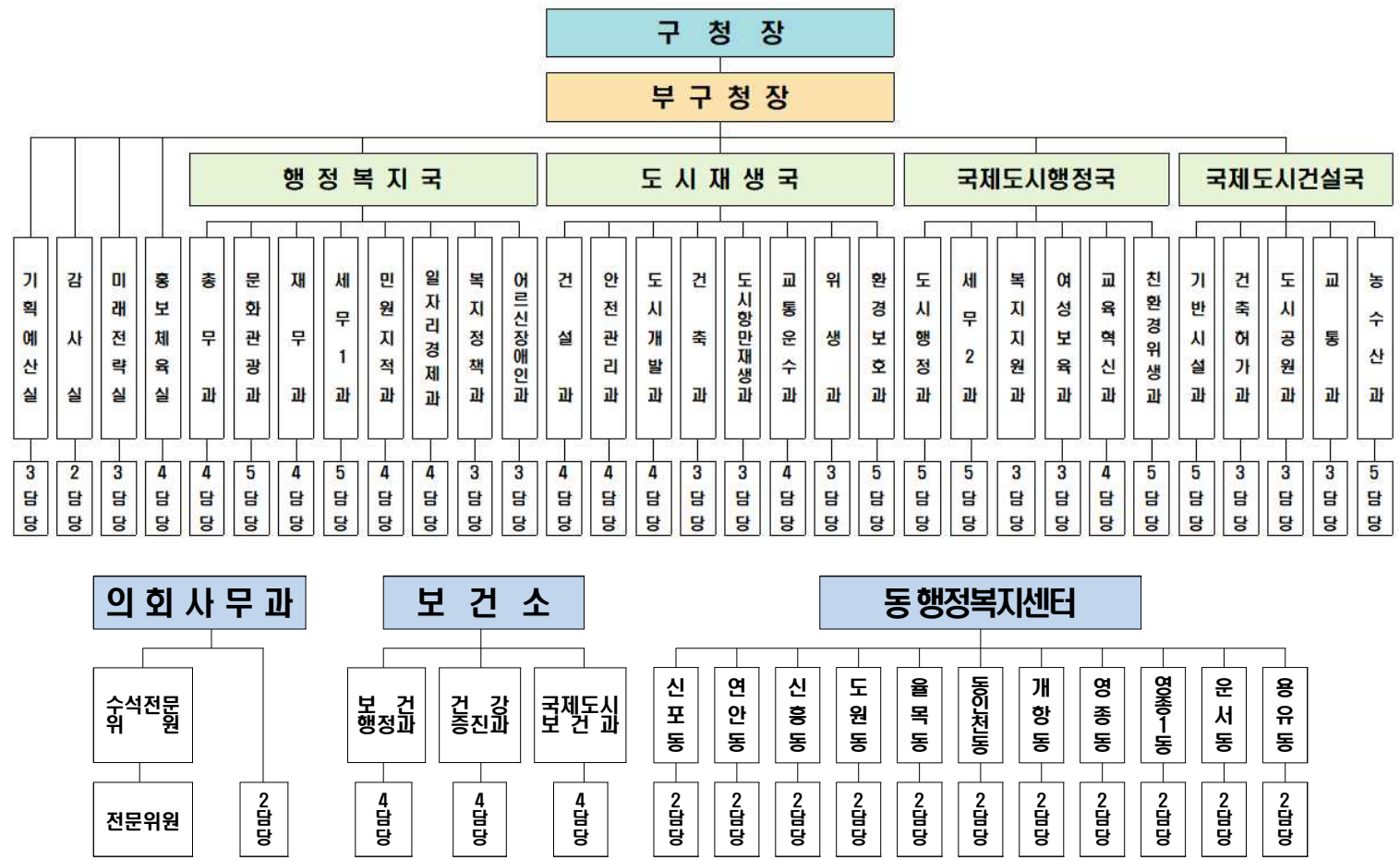

(단위: 명)

직 종	직 급	2021년도 현원 (2021.11.15. 현재)					비 고
		계	구본청	의회	보건소	동	
합 계		946	668	17	67	194	
정 무 직	계	1	1	0	0	0	
일 반 직	계	944	666	17	67	194	
	3 급	2	2	0	0	0	
	4 급	5	4	0	1	0	
	5 급	61	37	2	7	15	
	6 급	214	170	4	15	25	
	7 급	292	228	6	15	43	
	8 급	184	123	2	17	42	
	9 급	186	102	3	12	69	
전문경력관	나 군	1	1	0	0	0	

※ 휴직자 포함

3. 성과계획 총괄표

가. 총괄

(단위:개, 백만원)

실국명	성과계획				예산액		
	전략목표수	정책사업목표		단위사업수	예산액	전년도예산액	비교증감
		개수	지표수				
계	10	114	213	274	469,895	405,650	64,246
의회사무과	1	1	2	1	896	884	11
기획예산실	1	1	3	6	16,244	13,737	2,507
감사실	1	1	3	2	55	32	23
미래전략실	1	1	4	7	11,526	944	10,582
홍보체육실	1	5	11	10	7,284	6,972	312
행정복지국	1	39	60	84	213,208	187,064	26,144
도시재생국	1	30	59	59	76,776	74,934	1,842
국제도시행정국	1	16	30	35	88,444	71,123	17,321
국제도시건설국	1	17	27	37	41,732	39,638	2,095
보건소	1	3	14	33	13,731	10,322	3,409

나. 성과계획 및 자원비중

전략목표명 (실국명)	정책사업목표명	성과지표명	예산액 (백만원)		비중(%)
효율적인 의정활동 및 의사운행을 지원하여 발로 뛰는 현장의회를 구현 (의회사무과)	원활한 의정활동 및 효율적 의사운영 지원으로 열린의정, 봉사의정, 책임의정 구현	의정활동 홍보 보도 실적	738	0.19	
		회기운영 지원 일수			
구민의 행복을 위한 구민 중심의 적극적 행정 구현 (기획예산실)	구정에 대한 기획 조정 및 조직의 효율적 운영 지원	지시사항 이행을	10,728	2.77	
		예산 적정 집행을			
		자치법규 정비율			

전략목표명 (실국명)	정책사업목표명	성과지표명	예산액 (백만원)	비중(%)
구민에게 신뢰받는 공 정하고 청렴한 공직문 화 조성 (감사실)	적극적이고 예방적인 감사·감찰 활동으로 행정의 투명성과 신뢰 성 제고 및 부패방지시 스템 구축을 통한 청렴 한 공직문화 정착	교육실시 횟수	40	0.01
		청백-e 상시모니터링 처리율		
		감사·감찰 실시 횟수		
○ 전략사업 및 규정주 요현안사항 추진 ○ 평가혁신을 통한 미 래비전제시 및 행정의 신뢰성 추구 ○ 구민소통계획 수립 을 통한 소통행정 구현 (미래전략실)	전략사업 추진 및 미래 비전 제시를 통한 구민 복리 증진	전략사업 발굴 및 추진	11,503	2.97
		공약사항 정상추진		
		주민아카데미 개최율		
		중구 비전공감포럼 개 최율		

전략목표명 (실국명)	정책사업목표명	성과지표명	예산액 (백만원)	비중(%)
중구 브랜드 홍보를 위한 다양한 매체 활용 및 체육복지 구현과 정보통신 인프라 구축 (홍보체육실)	다양한 매체를 활용한 구정홍보 활성화	신속하고 정확한 언론 보도	6,878	1.78
		TV,라디오 등을 활용한 홍보		
		구정홍보 영상물 제작		
		소셜미디어 홍보 실적		
	지역정보화 촉진 및 정보인프라 확충을 통한 정보화 역량 강화	네트워크 장애 정상 처리율		
	방송통신 인프라를 구축하여 대민 행정 및 통신업무 효율 증대	방법 인프라 구축		
		사용전검사 민원처리 단축률		
	통계조사 실시를 통한 정책수립 및 연구자료 활용	통계조사 실시 건수		
		보고서 발간 횟수		
	건강한 체육복지 구현을 위한 생활체육 활성화	체육행사 개최 및 지원 건수		
		생활체육 프로그램 참여자수/만족도비율		

전략목표명 (실국명)	정책사업목표명	성과지표명	예산액 (백만원)	비중(%)
살고 싶은 중구를 위한 다양한 행정지원으로 구민감동 행정서비스 구현 (행정복지국)	자원봉사자의 적극적인 활동독려를 통한 자원 봉사활동 활성화	자원봉사자 활동을	152, 150	39.32
	시대에 부응하는 자치 행정 구현	공공청사 건축 공정을		
	인적자원관리를 통한 조직역량강화	교육훈련 이수율		
		육아휴직 인력대체율		
	국제교류 활성화 추진	국외 행정연수 실적		
	공무원 후생복지 추진	근로조건 처우개선비율		
		후생복지 서비스 제공 실적		
	관광인프라 구축 및 관 광시설물 관리·운영	문화관광기반시설 관리 운영		
		이용자 증가율		
	관광홍보마케팅을 통한 국내·외 관광객 유치	역사문화해설사 활동 건수		
		단체관광객 인센티브 지급 인원		

전략목표명 (실국명)	정책사업목표명	성과지표명	예산액 (백만원)	비중(%)
살고 싶은 중구를 위한 다양한 행정지원으로 구민감동 행정서비스 구현 (행정복지국)	관광홍보마케팅을 통한 국내·외 관광객 유치	중구 홍보관 운영 유치 인원	152,150	39.32
		주요관광지 관광객 인 원 증가		
	지역 문화예술 활성화	축제 방문객 인원 증가 율		
	문화예술 진흥	야외공연장 이용증가율		
		공연 관람객 증가율		
	공공도서관 육성	도서관 이용자 증가율		
	작은도서관 운영 활성화	도서관 이용자 증가율		
	문화지구 기획 및 사업 추진	문화지구 권장 및 준권 장시설 증가율		
	효율적인 문화재 관리	문화재 유지 관리 및 보수 개소수		
	관광중심도시 조성	연간 박물관 관람객 수 증가율		
		연간 야행 방문객 수 증가율		

전략목표명 (실국명)	정책사업목표명	성과지표명	예산액 (백만원)	비중(%)
살고 싶은 중구를 위한 다양한 행정지원으로 구민감동 행정서비스 구현 (행정복지국)	회계업무의 체계적 관리를 통한 지방재정의 건전성 극대화	결산서 작성	152, 150	39.32
	공유재산, 물품 및 차량의 체계적 관리를 통한 효율성 극대화	공유재산 실태조사 결과조치율		
	공공시설물의 유지 관리 및 개보수를 통한 효율성 극대화	청사관련 사업 추진실적		
	지방세수 확충을 통한 세수목표의 차질없는 달성	구세 징수율		
	고품격 민원행정서비스 제공 위한 신속하고 편리한 민원행정시스템 구현	행정서비스이행실태 점검률		
		민원담당공무원 친절교육 실시율		
	효율적인 가족등록업무 수행	가족관계등록신고처리 사건건수		
	내실 있는 기록관리 기반 확립 및 행정정보의 선제적·능동적 제공	정보공개율		
		이중보존추진율		
	대민 지적행정 서비스 제공	지적재조사사업 단계별 추진실적		
		토지이동 처리기간 단축도		

전략목표명 (실국명)	정책사업목표명	성과지표명	예산액 (백만원)	비중(%)
살고 싶은 중구를 위한 다양한 행정지원으로 주민감동 행정서비스 구현 (행정복지국)	도로명주소 체계의 안정적 운영과 사용촉진	도로명주소안내시설물 유지·관리	152, 150	39.32
		전통시장 활성화 사업 추진율		
	상권활성화 사업을 통한 침체된 중구지역 상권의 자생적인 경쟁력 회복 및 지역 경제활성화 도모	낙후된 시장시설 개선		
		경제활성화기금심의위원회 운영		
		인천e음 활성화 지원		
	고용촉진 활성화를 통하여 주민 일자리 안정을 꾀하고자 함.	일자리창출인원수		
	전통공예기술의 계승·발전과 우수공예인 발굴 육성, 공예인의 자긍심 고취와 전통공예품의 활발한 작품활동 유도	공예대회 출품수		
	지역물가안정 및 공정거래질서확립 도모	물가관련점검 및 위조상품단속		
	고용촉진 지원서비스를 통한 일자리 창출 및 지역경제 활성화 도모	사회적기업 일자리창출 지원 인원수		
	주민주도의 살기 좋은 마을조성을 위한 마을정체성 회복 및 공동체문화 활성화	인천광역시 마을공동체 선정 수		
	국가보훈대상자와 보훈회관에 대한 지원으로 국가 보훈 대상자를 예우하는 기반 조성	참전유공(보훈대상)자 수당 신규지원율(%)		

전략목표명 (실국명)	정책사업목표명	성과지표명	예산액 (백만원)	비중(%)
살고 싶은 중구를 위한 다양한 행정지원으로 구민감동 행정서비스 구현 (행정복지국)	지역사회내 인적 물적 자원 개발 및 관리로 지역주민에게 신속하고 적절한 맞춤형 서비스 제공	지역사회서비스 투자사 업 서비스 제공률	152, 150	39.32
		위문품 지급률		
	신속하고 적극적인 복 지지원으로 복지 사각 지대 해소	기초생활보장 수급자 증가율		
		의료급여 부당이득금 징수율		
	저소득층 주거안정을 위한 주거급여 지원 사 업	주거급여수급자 증가율		
	저소득 취약계층 지원 을 통한 복지정책 안정 화	저소득층 건강보험료 지원		
		저소득 어르신 틀니지 원		
	안정적인 노후생활을 통한 선진화된 노인복 지사회 구축	노인생활안정 지원 목 표 달성률		
		경로당 개보수비, 생활 집기비 지원 집행률		
		노인여가문화프로그램 만족도		
	저소득 장애인에게 복 지 보조금 지원과 활동 보조를 통해 장애인 자 립 지원 및 사회활동 참여 강화	발달재활서비스 제공률		

전략목표명 (실국명)	정책사업목표명	성과지표명	예산액 (백만원)	비중(%)
살고 싶은 중구를 위한 다양한 행정지원으로 구민감동 행정서비스 구현 (행정복지국)	저소득 장애인에게 복 지 보조금 지원과 활동 보조를 통해 장애인 자 립 지원 및 사회활동 참여 강화	장애인연금 신규 수급 자 발굴실적	152,150	39.32
		저소득 장애인 장애수 당 지급대상자 증가율		
	다양한 일자리 및 사회 활동 지원을 통한 안정 적인 소득 보장 및 노 인복지 증진	어르신 일자리 목표달 성률		
	취업 취약계층인 장애 인에게 일자리 제공을 통한 사회참여 확대 및 소득보장 지원	장애인일자리 사업 추 진 달성률		
	저소득층에게 자활을 위한 근로 기회를 제공 하여 자립 자활 기반 조성	업그레이드형 자활근로 사업 참여자 중 탈수급 률		
도시기반 구축 및 원도 심 활력 증진 (도시재 생국)	관광특구에 걸 맞는 도 로환경 조성	도로관련 사업 추진율	64,547	16.68
	가로환경 정비를 통한 쾌적한 도로환경 조성	노점상 및 노상적치물 정비건수		
	담동성당 주변 관광명 소화를 통해 구도심 재 생 및 주차시설 등 편 의시설 증대로 인근 신 포시장 및 지하상가 등 지역상권 활성화	사업 추진율		
	월미도 문화의 거리 내 분수대 및 시설물을 관 리하여 관광객의 집객 능력 향상 및 지역경제 활성화 도모	정비공사 사업 추진율		
	하수도의 효율적 관리 로 각종 안전사고 예방 및 지하수자원의 지속 가능한 개발과 관리	하수도시설물 정비실적		
	효율적인 전기시설물 유지관리를 통한 안전 하고 쾌적한 도로환경 조성	가로등 보안등 정비실 적		
		친환경 고효율 가로등 정비		

전략목표명 (실국명)	정책사업목표명	성과지표명	예산액 (백만원)	비중(%)
도시기반 구축 및 원도심 활력 증진 (도시재생국)	인적재난 안전관리체계 강화	안전관리 조치율	64,547	16.68
	자연재난 사전대비 및 복구	예방활동 조치율		
	민방위 운영	민방위 교육 및 자원관리		
		민방위 훈련 운영		
		민방위시설장비 유지관리		
	중소기업 육성을 위한 기술지원	지식재산지원실적		
	산업유통질서 확립 및 안정적인 에너지관리 적극 추진	건전한 상거래 질서 확립을 위한 지도점검률		
		에너지효율화 사업 추진실적률		
	어린이를 위한 안전 환경 조성	어린이 안전 관련 업무 추진율		
	발전소 주변지역 주민들을 위한 공공복리사업 추진	발전소 주변지역 지원 사업		
	도시미관 개선을 위한 광고물 관리	불법광고물 민원처리 완료율		
		옥외광고소비쿠폰 지원율		
	관광특구 조성을 위한 경관조성 및 관리	경관개선 추진 집행률		
	체계적이고 종합적인 도시관리계획수립	도시계획위원회 운영		

쾌적한 공원녹지 환경 조성 및 유지관리	가로수 및 녹지대 정비 실적
	공원 및 쉼터 유지관리 완료율

운서토지구획정리사업 이관업무 지원	사업추진율
--------------------	-------

전략목표명 (실국명)	정책사업목표명	성과지표명	예산액 (백만원)	비중(%)
도시기반 구축 및 원도심 활력 증진 (도시재생국)	쾌적한 도시미관 조성 을 위한 불법건축물 단속 확대	위반건축물 정비율	64,547	16.68
		위반건축물 이행강제금 징수율		
	공동주택 등 건축물 관리를 통하여 쾌적하고 안전한 주거 및 건축 환경을 조성한다	공동주택 지원 실적		
		건축허가, 신고 처리율		
		빈집 정비 실적		
		친환경건축물 활성화 실적		
	기반시설부담금 교부금의 효율적인 운영	기반시설부담금 사유 발생 시 환급률		
	도시재생 및 정비사업 추진으로 살기좋은 미래도시 조성	사업 성과도(신흥동 공감마을 사업 추진률)		
		사업 성과도(전동 웃터골 더불어마을 사업 추진률)		
	항만과 친수시설을 활용한 해양친수도시 기반조성	항만업무관련 협의실적		
		친수시설 구조물 정비 실적		
	교통질서 확립 및 시설 확충을 통한 쾌적한 교통환경 조성	과태료 정리율		
		불법주정차 과태료 징수율		
		교통안전시설물 설치 및 정비율		
		공영주차장 조성 실적		

전략목표명 (실국명)	정책사업목표명	성과지표명	예산액 (백만원)	비중(%)
도시기반 구축 및 원도 심 활력 증진 (도시재 생국)	고객편의 자동차등록 민원 행정 구현 및 건 전한 자동차관리 문화 정착	자동차관리사업 지도점 검 및 단속 실적	64,547	16.68
		불법 자동차 일제정리 및 단속		
		자동차 무보험 운전자 및 무단방치 범칙자 사 법처리		
	여객·화물자동차운송 사업 관리 및 지속적인 지도 단속을 통한 건전 한 운송질서 확립	교통불편신고 민원 처 리율		
		화물자동차 밤샘주차 단속실적		
	유통식품 안전관리 및 위생업소의 효율적 관 리를 통한 구민의 건강 한 삶의 질 향상	소규모 어린이급식시설 등록률		
		유통식품 수거검사 건 수		
		모범음식점 지정 업소 수		
		소비자식품위생감시원 활동일수		
	올바른 폐기물 처리체 계 확립으로 친환경도 시 구성에 기여	생활(일반)폐기물 감량 률		
		폐기물사업장 지도점검 률		
		폐건전지, 폐형광등 및 종이팩 회수율		
		1인당 음식물 폐기물 발생량		

전략목표명 (실국명)	정책사업목표명	성과지표명	예산액 (백만원)	비중(%)
도시기반 구축 및 원도 심 활력 증진 (도시재 생국)	○ 오수의 적정처리로 불필요한 자원낭비 방 지 및 자원순환형 경제 사회 구축 ○ 청결하고 편리한 공 중화장실 상태 유지	정화조 청소율	64,547	16.68
		공중화장실 관리 횟수		
	환경보전을 통한 쾌적 한 생활환경 및 도시공 간 조성	환경개선부담금 징수율		
		환경오염물질 배출사업 장 지도점검률		
		온실가스 감축률		
		탄소포인트제 가입가구 수		
영종국제도시 행정·복 지 인프라 확충 (국제 도시행정국)	신속하고 체계적인 주 민 중심 행정서비스 지 원	영종국제도시 관리 예 산 집행률	87,906	22.72
	합리적이고 일관성 있 는 토지정보체계 강화 로 만족도 높은 토지행 정서비스 제공	개별공시지가 조사율		
		개발부담금 부과대상조 사율		
		지적재조사사업 추진율		
	영종국제도시 지적 관 련 신속·정확한 민원 처리 및 고품질정보의 효율적 제공	토지이동 처리기간 단 축도		
		상세주소 부여실적		
	영종역사관 운영을 통 한 영종국제도시 역사 문화기반시설 구축	관람객수		

전략목표명 (실국명)	정책사업목표명	성과지표명	예산액 (백만원)	비중(%)
영종국제도시 행정·복지 인프라 확충 (국제도시행정국)	영종역사관 운영을 통한 영종국제도시 역사 문화기반시설 구축	교육프로그램 참여율	87,906	22.72
	신속하고 공정한 주민 행정서비스 제공	지방세 목표 징수율		
	갑작스런 위기상황 발생 시 신속하고 적극적인 복지지원으로 위기 가구의 위기상황 극복	긴급지원사업 수혜가구 증가율		
	지역사회 자원에 대한 체계적인 관리를 통해 복합적이고 다양한 욕구를 가진 주민에게 필요한 서비스를 통합적으로 연계·제공	사례관리대상자 증가율		
		찾아가는 세탁서비스 지원 대상자 수		
		푸드마켓, 푸드뱅크 이용자 수		
	공무원의 성인지 역량을 강화하고 구민의 양성평등에 대한 관심을 제고하여 양성평등의 여건을 조성하고 여성의 복지향상과 권익증진을 통해 양성이 평등한 중구 실현	성인지 역량 강화 교육 이수율		
		중구여성회관 프로그램 수강인원		
		가정폭력 상담건수		

전략목표명 (실국명)	정책사업목표명	성과지표명	예산액 (백만원)	비중(%)
영종국제도시 행정·복지 인프라 확충 (국제도시행정국)	취약가정(한부모, 다문화)의 생활 안정을 지원하여 건강한 가족 육성	수혜대상자 증가율	87,906	22.72
	밝은 미래를 위한 우수한 보육환경 조성	영유아 보육서비스 지원율(영유아보육서비스의 기반확충)		
		구립 어린이집 보수공사 준공률		
	저소득층 아동의 건강한 성장을 위한 환경 조성 과 수혜자 특성에 맞는 맞춤형 서비스를 통한 종합적인 복지 지원	지원 아동 수 증가율		
	청소년의 다양한 활동 및 참여를 지원하여 건강한 청소년 문화 조성	고위기청소년에 대한 중구청소년상담복지센터 서비스 지원 건수		
		학교밖청소년지원센터로부터 서비스를 지원 받은 학교 밖 청소년 수		
	지역사회의 평생교육 진흥을 도모하고 평생학습도시 조성사업을 원활하게 추진하기 위한 제반 인프라 구축하여 평생학습 지원	평생학습프로그램 참여율		
	물적, 인적 교육인프라 확충으로 각급학교 교육복지 향상 및 교육의 질 제고	학생 만족도		
		급식 만족도		
	환경오염물질 배출사업장 관리로 쾌적한 도시환경 조성, 대기 및 생활환경 개선을 위한 제도 실시 및 관리, 쾌적한 공중화장실 관리를 통한 국제관광도시 이미지 제고	환경오염물질 배출사업장 지도점검률(%)		
		공회전 제한표지판 설치		

전략목표명 (실국명)	정책사업목표명	성과지표명	예산액 (백만원)	비중(%)
영종국제도시 행정·복지 인프라 확충 (국제도시행정국)	환경오염물질 배출사업장 관리로 쾌적한 도시환경 조성, 대기 및 생활환경 개선을 위한 제도 실시 및 관리, 쾌적한 공중화장실 관리를 통한 국제관광도시 이미지 제고	행정처분 이행완료율	87,906	22.72
	안전한 먹거리 제공을 위한 위생업소 관리로 식품안전성확보	식품위생업소 계획별 지도점검		
		공중위생업소 계획별 지도점검		
영종국제도시권역의 도시기반시설 조성 및 대중교통 지원을 통한 운송질서 확립 (국제도시건설국)	영종국제도시권역의 열악한 도로환경 개선을 통한 도시계획도로 건설	도로개설사업 추진 절차 이행율	40,621	10.50
	영종국제도시권역 기반시설 설치로 주민편의 증진	도로 및 도로시설물 정비사업 추진실적		
		전기시설물 정비 및 추진실적		
	하수도, 소하천 정비 및 준설을 통한 재해예방과 주민불편 해소	소하천 및 공공하수도 정비율		
	해수욕장의 관광인프라 확충 및 양질의 관광서비스 제공	관광인프라 구축률		
		해수욕장 편의 및 안전시설물 정비		
	공정한 상거래 질서유지	석유판매업소 점검횟수		
	위반건축물 정비 및 관리, 투명한 건축행정 처리 및 공동주택관리	위반건축물 정비율		

전략목표명 (실국명)	정책사업목표명	성과지표명	예산액 (백만원)	비중(%)
영종국제도시권역의 도시 기반시설 조성 및 대중교통 지원을 통한 운송질서 확립 (국제도시 건설국)	위반건축물 정비 및 관리, 투명한 건축행정 처리 및 공동주택관리	건축사 업무대행 건축물 위반 조치율	40,621	10.50
		공동주택 교육 및 관리 실태 점검 횟수		
	효율적인 미개발지 관리	불법개발행위 행정처분 이행률		
	불법옥외광고물 단속 및 정비 해안지역 경관 사업 추진으로 쾌적한 도시환경 구축	불법광고물 정비실적		
		왕산해수욕장 친수보행로연결사업 예산집행을		
	공원녹지 조성 및 유지관리를 통한 도심속 녹색휴식공간 제공	공원녹지사업 추진실적		
	산불예방, 산사태위험지구 정비, 산림병해충 방제, 등산로 정비 및 둘레길 조성으로 지속가능한 산림자원조성 및 관광자원화	산림사업 정비실적		
	영종국제도시지역의 교통질서 확립 및 시설확충을 통한 안전하고 쾌적한 교통환경 조성	불법 주정차 단속건수		
		교통안전시설물 설치 및 정비율		
		주차공간 확보실적		
	영종국제도시지역에 대중교통을 지원하고 시설을 확충하여 운송질서 확립 및 주민편의 도모	공영버스 노선 운영률		

전략목표명 (실국명)	정책사업목표명	성과지표명	예산액 (백만원)	비중(%)
영종국제도시권역의 도시 기반시설 조성 및 대중교통 지원을 통한 운송질서 확립 (국제도시 건설국)	영종국제도시지역에 자동차 및 이륜차 등록과 변경을 지원하여 주민 편의 도모	영종 용유 차량 등록민원 처리율	40,621	10.50
	농업의 선진화로 소득 증대를 통한 풍요롭고 살기 좋은 농촌 실현	지원실적		
	가축전염병 확산 예방, 축산물 유통 업무 지원 및 축산업 사육기반 확충을 통하여 축산경쟁력 강화하고자 함	유실유기동물 반환입양 실적		
		길고양이 중성화 실적		
		구제역 예방접종 실적		
	공유수면 및 해안조사 관리	공유수면 환경개선 예산투입실적		
	수산업 경쟁력 강화와 어업인의 경영안정을 위한 기반조성	어업기반조성률		
		어항유지보수실적		
계층별, 연령별 맞춤형 건강관리 (보건소)	감염병 대응체계 강화 및 공공보건의료기관 서비스 확대를 통한 주민건강 향상	방역소독실적	11,882	3.07
		진료서비스 만족도		
		결핵 신환자 치료성공률		

전략목표명 (실국명)	정책사업목표명	성과지표명	예산액 (백만원)	비중(%)
계층별, 연령별 맞춤형 건강관리 (보건소)	감염병 대응체계 강화 및 공공보건의료기관 서비스 확대를 통한 주 민건강 향상	의약업소 법규준수율	11,882	3.07
		불소양치용액 배부		
	건강생활실천 환경 조 성으로 지역주민 건강 수준 향상	보건소 금연클리닉 운 영 실적		
		지역사회 치매관리율		
		통합 정신건강 증진율		
		코로나19 예방접종률		
	주민의 건강증진을 위 한 보건서비스 확대 제 공	감염병 등 검사 실적		
		대상자 지역사회 서비 스 연계실적		
		임산부 등록관리율		
		영양플러스사업 만족도		
		보건진료소 이용자 수		

4. 재정운용 방향

가. 재정운용 여건

① 세입여건

□ (자체수입) ‘코로나19’ 백신 상용화 등에 따른 경제 여건 개선으로 자체수입 확대가 기대되나 불확실성도 여전히 상존

- (지방세) 효과적인 방역조치, 백신 보급 등으로 내수 증가, 투자 확대 등 지방세 여건 개선이 기대되나,
 - 부동산시장 안정화 대책 추진에 따른 부동산 거래 둔화, 1주택자 재산세율 인하 등으로 부동산 관련 세수의 지속적 성장은 불투명
 - (세외수입) 체납징수 관련 제도적 기반 강화, 지방세외수입 운영 실적 분석·진단 내실화 등으로 점진적 확대 기대
-

□ (이전수입) ‘코로나19’ 여파 극복 시 국세 증가세 개선에 따른 자치단체 이전수입 증가폭도 확대가 예상되나 불확실성 상존

- 국내·외 경제 회복에 따른 국세 세수 호조가 전망됨에 따라 지방교부세 및 국고보조금 확대 기대
 - 다만, 향후 ‘코로나19’ 전개 양상과 국제적인 백신 상용화 상황 등의 변동요인은 감안할 필요

2 세출여건

☐ (지역경제) '코로나19'로 악화된 지역경제 개선 필요

- 소상공인·자영업자, 중소기업, 농축수산 부문 등 지역 특화산업 경쟁력 강화 지원 및 '코로나19' 영향 극복 지원
 - 도로·교량·하천 등 지역 SOC사업, 노후 SOC 지속 정비 및 생태하천 등 자연환경 조성, 상·하수도 및 생활폐기물 처리시설 확충
 - 포스트코로나 시대 선도형 경제로의 대전환을 위한 지역균형 뉴딜, 신산업 육성 등 미래 성장동력 확충을 위한 투자 필요
-

☐ (일자리·복지) 지역일자리 확대 지원, 인구구조 변화 등에 대한 복지정책 확대 필요

- 지역 고용위기 해소를 위해 지역일자리 창출, 고용안전망 확대 등에 따른 재정소요 증가 대응
 - 인구 감소, 저출산·고령화 등 인구구조 변화, 위기가구 긴급복지 및 위기아동·청소년 지원 강화 등 복지안전망 구축
-

☐ (혁신성장·안전) 혁신성장 투자 확대 및 주민 안심사회 구현

- 지역 특성에 적합하고 고용창출 효과가 큰 전략산업 적극 육성
- '코로나19' 방역 강화 지속 및 백신 접종 적극 지원 등 대응 철저
- 신종감염병 및 기후변화 대비, 주민 생활 속 안전 강화 등 투자 확대

나. 재정운용 방향

① 경기활력 회복을 위한 적극적 재정운영

- 한정된 재원을 효율적으로 운영하기 위한 기존사업 전면 재검토 등 선택과 집중을 통한 재정 운용 실시
- 코로나19 관련 민생안정 및 고용안정을 위한 사업 적극 지원

② 지출구조조정으로 예산절감 추진

- 경상경비 절감, 선심성·전시성 사업 폐지, 과잉투자 개선 등
 - 우선순위가 낮거나 성과·집행 부진 사업은 과감하게 축소·폐지
 - 신규 사업은 추가적 재정부담을 유발하지 않도록 필요시 구조조정 병행
- 절감재원은 지역경제 활성화, 사회안전망 강화, 안전관리 강화 등 區의 주요 정책 사업에 투자

③ 행사·축제 효율화 제고

- 신규 행사·축제는 민간위원회를 구성하여 사전심사 및 투자심사 실시로 낭비성 행사축제 예산편성 방지
 - 모든 행사축제에 대해 매년 성과 평가, 그 결과를 익년도 예산에 반영

④ 예산의 효율적 운영을 위한 중기지방재정계획 수립 내실화

- 區의 비전과 정책우선순위를 반영한 계획 수립 및 재정 운용의 예측 가능성 제고
- 투자효율 및 우선순위에 의한 사업비 배분으로 예산의 효율성 도모
- 예산은 중기지방재정계획과 투자심사 결과를 근거로 적정 편성

5 지방보조금 예산낭비 및 부정 수급 차단

- 지방보조금의 총한도액 범위 내에서 대상사업 및 지원금액을 자율적으로 편성·운영
- 지방보조금 예산의 편성 및 운영은 「지방자치단체 보조금 관리에 관한 법률」 등 관련 규정 준수
 - 지방보조금심의위원회 내실 있는 운영, 보조사업 이력관리 및 사업내역 공시, 성과평가 및 일몰제 적용(3년), 보조금으로 취득한 재산 처분의 제한
- 부정수급 적발 강화 및 적발 시 규정에 따라 엄격한 벌칙 부과·환수

6 안정적인 재원 확보대책 강구

- 현년도 및 과년도 지방세 징수율 제고, 탈루은닉세원 발굴 추진
- 강력한 체납액 정리를 통한 징수율 제고
 - 재산압류 등 강제처분, 명단공개 등 행정제재 병행
- 중앙 및 시 재원 최대 확보로 주요 투자사업의 재정수요 적기 충족

7 지방재정 정보 공개 확대 및 서비스 기능 강화

- 지방재정통합공개시스템인 ‘지방재정365’를 통해 지방재정 관련 정보(사업별 집행내역, 계약 전과정 등)를 전면 공개하고, 기초자료 개방

8 신속한 재정집행 추진

- 시설비 사업에 대해 연도 개시 전에 각종 영향평가 등 사전행정 절차*를 완료하여 연초부터 신속한 집행관리
 - * 사전절차 이행 소요시간 단축, 사업자 선정, 신속한 계약 이행 등 신속 집행 장애요인 해소 등
- 토지 및 지장물 보상 관련 계획성 있는 예산 편성을 통해 집행률 제고
- 국고보조사업 등에 대한 적기 집행을 위해 추경 전 “성립전 예산 사용” 제도 등 활용

다. 예산편성 방향

① 건전재정 운용 강화

- 법령에 따라 반드시 지출해야 하는 법정·필수적 경비는 우선하여 세출예산에 계상
- 모든 사업을 원점(zero-base)에서 재검토하고, 사업의 효율성이 낮거나 타당성이 검증되지 않은 사업은 예산편성 제외
- 법령이나 조례에 명기된 사전절차 미이행 사업은 예산편성 배제로 재정의 낭비와 누수 방지
 - 중기지방재정계획, 투자심사, 지방재정영향평가, 용역심의, 재정 협의, 사회보장제도 협의 등
- 사업별 목적·용도 및 추진계획 등을 사전에 구체적으로 확정하지 않은 포괄적 예산편성 금지
- 공사에 편입되는 토지보상금은 연내 집행 가능한 범위에서 예산편성
 - 소요 전액 일괄 예산 편성 후 보상 지연으로 이월, 불용되는 비효율적 재정 운영 예방
- 도로 등 대형건설사업 등은 가급적 노선별 완결위주로 예산 편성
 - 무분별한 연도별·지역별 분산 투자(사업 쪼개기)로 인한 비효율 방지

② 복지 확충 및 사회 안전망 강화로 살기좋은 안전 환경 조성

- 저소득·취약계층 삶의 질 개선을 위한 적극적인 재정 지원으로 복지 사각지대를 해소
- 사회적경제 등 사회적 가치 활성화 지원 강화
- 재난, 감염병 및 미세먼지 대응 역량을 강화하고, 주민이 안심하고 생활할 수 있는 안전한 생활환경 조성 우선 지원
- 노후시설 및 주민 안전 확보와 관련한 사업 우선 지원

③ 영종·운서·용유의 생활인프라 구축으로 지역의 균형발전 추구

- 경제자유구역 해제지역의 도시기반시설(SOC사업) 우선 확충
 - 도로, 주차장 등 기반시설 집중 투자
 - 인천시 및 경제청 등 유관기관과의 긴밀 협조체계 구축을 통한 투자재원 확보 총력
- 도시기반시설 확충을 위한 재원확보 전략 수립 추진
 - 도시계획시설 결정 등 예산 확보 사전절차 이행 추진
 - 국·시비 및 특별교부세, 특별조정교부금 등 확보 총력

④ 원도심 경제 활성화를 통한 주민 삶의 질 향상

- 도시재생뉴딜사업 추진을 통한 원도심 경쟁력 강화 및 삶의 질 개선
- 지역화폐 활성화 지원, 우수 창업자 발굴 육성을 통한 소상공인 지원과 전통시장 활성화를 위한 시장 환경개선 등 지속 추진
- 청년 일자리 사업 및 사회서비스 일자리 등 경제·사회 변화에 맞는 일자리 창출·지원
- 역사·문화자원의 보존 및 활용과 기존 관광시설물의 안정적 유지·관리를 통한 관광객 유치 사업 지속 추진

⑤ 주민참여예산제도 활성화를 통한 재정의 책임성·투명성 제고

- 주민참여예산위원회의 확대 운영을 통하여 주민의 다양한 의견 수렴 및 사업의 우선순위 등 예산편성과정에 직접 참여하는 실질적인 주민참여 예산제도 적극 운영
- 재정운영상황 공시 및 예산낭비신고센터 활성화로 예산 편성 및 운영에 대한 외부 통제 강화

제2장

전략목표별 성과계획 추진계획

의회사무과

전략목표	효율적인 의정활동 지원과 의사운영을 통해 구민을 위한 생각으로 하나되는 중구의회상 확립
[소관부서]	의회사무과

1. 기본방향

- 원활한 의정활동 및 효율적 의사운영 지원
- 합리적, 전문적, 생산적 의회 구현
- 구민의 다양한 욕구에 부응하고 구민과 소통하는 열린 의회 구현

< 정책사업목표 현황 >

(단위:개, 백만원)

정책사업목표	성과 지표수	단위 사업수	예산액
원활한 의정활동 및 효율적 의사운영 지원으로 열린의정, 봉사의정, 책임의정 구현	2	1	738

2. 조직 및 인력현황

(단위 : 명)

부서명	정원				현원	계단위 직제명
	계	4급이상	5급	6급이하		
계	15	0	2	13	15	
의회사무과	15	0	2	13	15	전문위원실 , 의정팀, 의사팀

3. 예산현황

(단위 : 백만원, %)

구 분	예 산 액		전년도예산액		비교증감	
		구성비		구성비		증감률
계	896	100.00 %	884	100.00 %	11	1.29%
정 책 사 업	738	82.39 %	730	82.55 %	8	1.10%
행 정 운 영 경 비	158	17.61 %	154	17.45 %	3	2.21%
인 력 운 영 비	111	12.36 %	105	11.90 %	6	5.27%
기 본 경 비	47	5.24 %	49	5.55 %	△2	△4.33%
재 무 활 동	0	0.00 %	0	0.00 %	0	0.00%

정책사업목표

원활한 의정활동 및 효율적 의사운영 지원으로 열린의정, 봉사의정, 책임의정 구현

(1) 주요내용

- 각종 정례회 및 임시회 회의록 유인
- 의정활동 홍보를 위한 신문 지면 및 인터넷 배너 홍보
- 중구의회 홍보물 및 기념품 등 제작
- 국내비교시찰 및 세미나 개최, 국외 우호교류도시 등 방문
- 의회운영에 필요한 의회운영업무추진비 집행

(2) 성과지표 및 목표치 설정

< 성과지표별 목표치 설정 >

성과지표(단위)	지표 유형	가중 치	실적 및 목표치					측정산식 또는 측정방법	자료수집 방법/출처	
			구분	'20	'21	'22	'23			'24
의정활동 홍보 보도 실적 (횟수)	핵심	0.5	목표	100	70	70	70	70	언론매체 보도 실 적	보도자료
			실적	43	54					
회기운영 지원 일수(일 수)	일반	0.5	목표	90	90	90	90	90	회기운영일수	의사일정 및 회의록
			실적	93	85					

< 성과지표별 목표치 설정 근거 >

- 의정활동 홍보 보도 실적
 - 의정활동 홍보를 강화하여 열린 의정 구현
- 회기운영 지원 일수
 - 정례회 및 임시회 회기운영 일수 등

단위사업

의회업무수행지원

□ 목적 및 주요내용

○ 목적

- 원활한 의정활동 및 효율적 의사운영 지원

○ 주요내용

- 정례회 및 임시회 회의록 유인
- 의정활동 각종 신문 및 방송 홍보
- 중구의회 홍보물 및 기념품 제작
- 우호교류도시 방문
- 비교시찰 및 세미나 등 개최

□ 관련 예산사업 내역

(단위:개, 백만원)

사업명	회계구분	'20결산	'21예산	'22예산	비고 (세부사업수)
의회업무수행지원	일반회계	515	730	738	2
의정활동 및 의사운영		514	668	676	
국내외연수		1	62	62	

□ 관련 예산사업 개요

사업명	의정활동 및 의사운영
사업내용	의정활동 및 의사운영을 통해 원활히 수행할 수 있는 업무수행 경비
사업기간	2022년01월01일 ~ 2026년12월31일
지원형태	직접수행
지원조건	자체재원
시행주체	중구

사업명	국내외연수
사업내용	- 의정역량 강화를 위한 국내 의원연수 및 세미나 개최 - 우호교류도시 방문 등을 통한 국외 의원연수 실시
사업기간	2022년01월01일 ~ 2026년12월31일
지원형태	직접수행
지원조건	자체재원
시행주체	중구

기획예산실

전략목표	구민의 행복을 위한 구민 중심의 적극적 행정 구현
[소관실국]	기획예산실

1. 기본방향

소통과 협력을 통한 적극 행정 실천

< 정책사업목표 현황 >

(단위:개, 백만원)

정책사업목표	성과 지표수	단위 사업수	예산액
구정에 대한 기획 조정 및 조직의 효율적 운영 지원	3	6	10,728

2. 조직 및 인력현황

(단위 : 명)

부서명	정원				현원	계단위 직제명
	계	4급이상	5급	6급이하		
계	16	0	1	15	16	
기획예산실	16	0	1	15	16	기획팀, 예산팀, 법무팀

3. 예산현황

(단위 : 백만원, %)

구 분	예 산 액		전년도예산액		비교증감	
		구성비		구성비		증감률
계	16,244	100.00 %	13,737	100.00 %	2,507	18.25%
정 책 사 업	13,408	82.54 %	10,880	79.21 %	2,528	23.23%
행 정 운 영 경 비	86	0.53 %	106	0.77 %	△20	△18.94%
인 력 운 영 비	57	0.35 %	62	0.45 %	△4	△7.09%
기 본 경 비	29	0.18 %	44	0.32 %	△16	△35.41%
재 무 활 동	2,750	16.93 %	2,750	20.02 %	0	0.00%

정책사업목표

구정에 대한 기획 조정 및 조직의 효율적 운영 지원

(1) 주요내용

- 구정의 종합적 기획 및 환경 대응력 강화를 위한 조직 관리
- 건전하고 효율적인 지방재정 운영
- 행정신뢰도 향상을 위한 법무 행정추진

(2) 성과지표 및 목표치 설정

< 성과지표별 목표치 설정 >

성과지표(단위)	지표 유형	가중치	실적 및 목표치					측정산식 또는 측정방법	자료수집 방법/출처	
			구분	'20	'21	'22	'23			'24
지시사항 이행률(%)	핵심	0.6	목표	70	70	70	70	70	(이행건수/지시사항건수)*100	지시사항 추진실적보고서
			실적	76	71					
예산 적정 집행률(%)	일반	0.2	목표	80	80	80	80	80	(상반기 예산신속집행 달성률*0.5)+(하반기 예산신속집행 달성률*0.5)	예산신속집행률
			실적	80	80					
자치법규 정비율(%)	일반	0.2	목표	40	40	40	40	40	(자치법규 정비건수/자치법규수)*100	자치법규 공포대장
			실적	71.88	40.1					

< 성과지표별 목표치 설정 근거 >

- 지시사항 이행률
 - 매년 지시사항 이행에 따른 진행률을 목표로 설정
- 예산 적정 집행률
 - 목표율 대비 예산신속집행을 추진하여 지역경제활성화에 기여
- 자치법규 정비율
 - 상위법령이나 현실과 맞지 않는 자치법규를 정리하여 행정의 효율성 및 신뢰도 제고

단위사업

구정의 종합적 기획

□ 목적 및 주요내용

○ 목적

- 구정의 주요업무계획을 수립하고 현안사항 및 지시사항을 관리함으로써 구정 전반의 발전을 도모
- 대내외 구정업무의 효율적인 종합행정 구현
- 정책실명제를 통한 정책운영의 투명성 및 책임감 부여

○ 주요내용

- 구정 주요업무계획 수립 및 관리
- 중구 정책실명제 심의위원회 운영

□ 관련 예산사업 내역

(단위:개, 백만원)

사업명	회계구분	'20결산	'21예산	'22예산	비고 (세부사업수)
구정의 종합적 기획	일반회계	41	74	74	3
구정 주요업무계획 수립 및 관리		41	23	23	
중구 정책실명제 심의위 원회 운영		0	1	1	
인천연구원 출연금		0	50	50	

□ 관련 예산사업 개요

사업명	구정 주요업무계획 수립 및 관리
사업내용	- 주요 역점업무 및 당면현안사업을 위한 시책 추진 - 구정 주요업무 홍보물 제작 및 업무수첩 제작 등
사업기간	2022년01월01일 ~ 2026년12월31일
지원형태	직접수행
지원조건	자체재원
시행주체	중구

사업명	중구 정책실명제 심의위원회 운영
사업내용	<ul style="list-style-type: none"> - 정책실명제 중점관리 및 내부이력관리 대상사업 선정 - 정책실명제 중점관리 및 내부이력관리 대상사업 선정기준 심의 - 그 밖에 정책실명제의 추진에 필요한 사항
사업기간	2022년01월01일 ~ 2026년12월31일
지원형태	직접수행
지원조건	자체재원
시행주체	중구

사업명	인천연구원 출연금
사업내용	區의 현안 등 정책연구과제 연구·수행을 위한 협력체계를 구축하여 구정 발전 및 주민복지 증진에 기여하고자 출연금을 지원
사업기간	2022년01월01일 ~ 2025년12월31일
지원형태	직접수행
지원조건	자체재원
시행주체	중구

단위사업

대 의회 관계 정립

□ 목적 및 주요내용

○ 목적

- 대의회 관계 정립을 위한 의회 지원 활동 추진

○ 주요내용

- 의회 업무보고 및 행정지원
- 구의원 상해 등 보상금 지원

□ 관련 예산사업 내역

(단위:개, 백만원)

사업명	회계구분	'20결산	'21예산	'22예산	비고 (세부사업수)
대 의회 관계 정립	일반회계	20	22	23	1
의회행정지원		20	22	23	

□ 관련 예산사업 개요

사업명	의회행정지원
사업내용	<ul style="list-style-type: none"> - 구정주요업무보고 및 행정사무감사자료 책자 유인 - 의회관련 업무자료 수집 - 구의원 상해 등 보상금 지원
사업기간	2022년01월01일 ~ 2026년12월31일
지원형태	직접수행
지원조건	자체재원
시행주체	중구

단위사업

지방예산의 효율적 운영

□ 목적 및 주요내용

○ 목적

- 중기지방재정계획 수립과 체계적인 투자사업 심사로 예산의 운용의 효율성 증진
- 재정의 건전성 및 책임성 확보
- 주민참여예산에 시민참여를 확대하여 재정의 민주성 강화

○ 주요내용

- 중기지방재정계획 수립
 - 10억원 이상 투자사업에 대한 투자 우선순위 및 자원배분
- 지방재정투자사업에 대한 심사기능 강화
 - 총 사업비 20억원 이상 40억원 미만의 투자사업
 - 40억원 이상의 사업의 경우 市 심사 및 중앙심사 의뢰

□ 관련 예산사업 내역

(단위:개, 백만원)

사업명	회계구분	'20결산	'21예산	'22예산	비고 (세부사업수)
지방예산의 효율적 운영	일반회계	124	194	213	9
예산편성 및 기금 운용		77	38	38	
주민참여예산제도 운영		16	20	18	
지방재정관리시스템운영 지원		25	103	123	
예산성과금 운영		0	20	20	
지방보조금관리위원회 운영		6	6	6	
지방보조금 신고포상금제도 운영		0	5	5	
학술연구용역심의위원회 운영		0	1	1	
통합재정안정화기금운용 심의위원회 운영		0	1	1	
출자·출연 기관 운영심의위원회 운영		0	1	1	

□ 관련 예산사업 개요

사업명	예산편성 및 기금 운용
사업내용	<ul style="list-style-type: none"> - 일반·기타특별회계 세입·세출 예산 수립 - 중기지방재정계획 수립 - 지방재정공시 (2월, 8월) - 기금운용계획 수립 및 성과분석 실시
사업기간	2022년01월01일 ~ 2026년12월31일
지원형태	직접수행
지원조건	자체재원
시행주체	중구

사업명	주민참여예산제도 운영
사업내용	예산편성관련 주민 제안사업 공모 실시로 주민의견 수렴 주민참여예산위원회 운영
사업기간	2022년01월01일 ~ 2026년12월31일
지원형태	직접수행
지원조건	자체재원
시행주체	중구

사업명	지방재정관리시스템운영 지원
사업내용	지방재정관리시스템(e-호조) 운영 자치단체 부담금, 차세대 지방재정관리시스템 구축 자치단체 부담금
사업기간	2022년01월01일 ~ 2026년12월31일
지원형태	민간보조
지원조건	자체재원
시행주체	한국지역정보개발원

사업명	예산성과금 운영
사업내용	예산성과금제도는 특별한 노력으로 수입을 늘이거나 지출예산을 절약한 공무원이나 기관에게 수입증 대 또는 지출절약 금액의 일부를 인센티브로 지급
사업기간	2022년01월01일 ~ 2026년12월31일
지원형태	직접수행
지원조건	자체재원
시행주체	중구

사업명	지방보조금관리위원회 운영
사업내용	지방보조금관리위원회 회의 개최 등
사업기간	2022년01월01일 ~ 2026년12월31일
지원형태	직접수행
지원조건	자체재원
시행주체	중구

사업명	지방보조금 신고포상금제도 운영
사업내용	지방보조금 신고포상금제도 운영
사업기간	2022년01월01일 ~ 2026년12월31일
지원형태	직접수행
지원조건	자체재원
시행주체	중구

사업명	학술연구용역심의위원회 운영
사업내용	학술연구용역심의위원회 회의 개최 등
사업기간	2022년01월01일 ~ 2026년12월31일
지원형태	직접수행
지원조건	자체재원
시행주체	중구

사업명	통합재정안정화기금운용심의위원회 운영
사업내용	통합재정안정화기금운용심의위원회 개최 등
사업기간	2022년01월01일 ~ 2026년12월31일
지원형태	직접수행
지원조건	자체재원
시행주체	중구

사업명	출자·출연 기관 운영심의위원회 운영
사업내용	출자·출연 기관 운영심의위원회
사업기간	2022년01월01일 ~ 2026년12월31일
지원형태	직접수행
지원조건	자체재원
시행주체	중구

단위사업

시설관리공단 지원

□ 목적 및 주요내용

○ 목적

- 시설관리공단이 공공성과 기업성이 조화롭게 운영되는 합리적인 경영체계를 구축할 수 있도록 지원

○ 주요내용

- 시설관리공단 본부(경영지원실) 운영 지원
- 인건비, 일반운영비, 교육훈련비, 예비비 등

□ 관련 예산사업 내역

(단위:개, 백만원)

사업명	회계구분	'20결산	'21예산	'22예산	비고 (세부사업수)
시설관리공단 지원	일반회계	5,973	7,498	10,246	1
시설관리공단 지원		5,973	7,498	10,246	

□ 관련 예산사업 개요

사업명	시설관리공단 지원
사업내용	시설관리공단 본부 운영 지원
사업기간	2022년01월01일 ~ 2026년12월31일
지원형태	직접수행
지원조건	자체재원
시행주체	중구

단위사업

효율적인 법무업무 수행

□ 목적 및 주요내용

○ 목적

- 각종 법무행정 지원을 통한 업무처리의 적정성 및 효율성 도모

○ 주요내용

- 소송업무 수행을 통한 법무 행정지원

□ 관련 예산사업 내역

(단위:개, 백만원)

사업명	회계구분	'20결산	'21예산	'22예산	비고 (세부사업수)
효율적인 법무업무 수행	일반회계	159	162	162	1
법무행정 지원		159	162	162	

□ 관련 예산사업 개요

사업명	법무행정 지원
사업내용	변호사 보수, 송달료 및 인지대, 소송수행료, 기타보상금
사업기간	2022년01월01일 ~ 2026년12월31일
지원형태	직접수행
지원조건	자체재원
시행주체	중구

단위사업

납세자보호관 제도 운영

□ 목적 및 주요내용

○ 목적

- 지방세 납세자의 권익 보호 및 찾아가는 서비스를 통한 선진행정 구현

○ 주요내용

- 지방세 관련 고충민원의 처리 및 세무상담
- 무료 법률·세무 상담실 운영

□ 관련 예산사업 내역

(단위:개, 백만원)

사업명	회계구분	'20결산	'21예산	'22예산	비고 (세부사업수)
납세자보호관 제도 운영	일반회계	5	5	10	2
납세자보호관 제도 홍보		5	5	5	
무료 법률·세무 상담실 운영		0	0	5	

□ 관련 예산사업 개요

사업명	납세자보호관 제도 홍보
사업내용	홍보물 제작(현수막, 리플렛, 홍보물품)
사업기간	2022년01월01일 ~ 2026년12월31일
지원형태	직접수행
지원조건	자체재원
시행주체	중구

사업명	무료 법률·세무 상담실 운영
사업내용	무료 법률·세무 상담실 운영
사업기간	2022년01월01일 ~ 2026년12월31일
지원형태	직접수행
지원조건	자체재원
시행주체	중구

감사실

전략목표	국민에게 신뢰받는 공정하고 청렴한 공직문화 조성
[소관실국]	감사실

1. 기본방향

국민으로부터 신뢰받는 공정하고 원칙 있는 감사 운영
투명한 공직사회 조성을 위한 청렴문화 확산
지속적인 자율적 내부통제 시스템 운영 활성화 및 재산등록 심사

< 정책사업목표 현황 >

(단위:개, 백만원)

정책사업목표	성과 지표수	단위 사업수	예산액
적극적이고 예방적인 감사·감찰 활동으로 행정의 투명성과 신뢰성 제고 및 부패방지시스템 구축을 통한 청렴한 공직문화 정착	3	2	40

2. 조직 및 인력현황

(단위 : 명)

부서명	정원				현원	계단위 직제명
	계	4급이상	5급	6급이하		
계	10	0	1	9	10	
감사실	10	0	1	9	10	감사팀, 조사팀

3. 예산현황

(단위 : 백만원, %)

구 분	예 산 액		전년도예산액		비교증감	
		구성비		구성비		증감률
계	55	100.00 %	32	100.00 %	23	70.60%
정 책 사 업	40	72.56 %	32	100.00 %	8	23.79%
행 정 운 영 경 비	15	27.44 %	0	0.00 %	15	순증
인 력 운 영 비	0	0.00 %	0	0.00 %	0	0.00%
기 본 경 비	15	27.44 %	0	0.00 %	15	순증
재 무 활 동	0	0.00 %	0	0.00 %	0	0.00%

정책사업목표

적극적이고 예방적인 감사·감찰 활동으로 행정의 투명성과 신뢰성 제고 및 부패방지시스템 구축을 통한 청렴한 공직문화 정착

(1) 주요내용

- 공직기강 확립을 통한 청렴도 마인드 제고로 국민의 기대에 부응
- 복무 및 취약업무에 대한 감사·감찰 활동 강화로 비위사고를 미연에 예방

(2) 성과지표 및 목표치 설정

< 성과지표별 목표치 설정 >

성과지표(단위)	지표 유형	가중 치	실적 및 목표치					측정산식 또는 측정방법	자료수집 방법/출처
			구분	'20	'21	'22	'23	'24	
교육 실시 횟수(회)	핵심	0.4	목표	1	5	5	5	5	(교육 실시 횟수)
			실적	1	5				
청백-e 상시모니터링 처리율(%)	일반	0.3	목표	95	95	97	97	97	(처리건수/추출건수)*100
			실적	97	95				
감사·감찰 실시 횟수(회)	일반	0.3	목표	13	13	14	14	14	(감사·감찰 실시 횟수)
			실적	13	13				

< 성과지표별 목표치 설정 근거 >

- 교육 실시 횟수
 - 청렴교육 종합 추진 계획(청렴도 향상을 위한 적절 횟수의 교육 실시)
- 청백-e 상시모니터링 처리율
 - 자율적 내부통제 제도 운영 계획
- 감사·감찰 실시 횟수
 - 연간 감사 및 감찰 계획(적극적이고 예방적인 감사 및 감찰 실시)

단위사업

감사·감찰 및 부패통제

□ 목적 및 주요내용

○ 목적

- 적극적이고 예방적인 감사·감찰활동으로 행정의 투명성과 신뢰성 제고 및 부패방지시스템 구축을 통한 청렴한 공직문화 정착

○ 주요내용

- 공직기강 확립을 통한 청렴도마인드 제고로 국민의 기대에 부응
- 복무 및 취약업무에 대한 감사·감찰활동 강화로 비위사고를 미연에 예방

□ 관련 예산사업 내역

(단위:개, 백만원)

사업명	회계구분	'20결산	'21예산	'22예산	비고 (세부사업수)
감사·감찰 및 부패통제	일반회계	25	30	38	2
자체감사 및 수감 관리 운영		10	11	14	
예방적인 부패통제		15	19	24	

□ 관련 예산사업 개요

사업명	자체감사 및 수감 관리 운영
사업내용	<ul style="list-style-type: none"> - 업무 전반에 대한 자체 감사감찰을 실시하여 업무처리의 합법성과 능률성 제고 - 비리를 사전에 예방하기 위한 세밀한 감사활동 전개 - 국민의 구정 참여기회 확대를 위한 중구 구민감사관 운영
사업기간	2022년01월01일 ~ 2026년12월31일
지원형태	직접수행
지원조건	자체재원
시행주체	중구

사업명	예방적인 부패통제
사업내용	<ul style="list-style-type: none"> - 부패취약분야의 『제도개선』을 통한 가시적 성과 도출 - 『청렴도평가』 및 부패진단을 통한 환류기능 강화 - 공직자 행동강령 내실화
사업기간	2022년01월01일 ~ 2026년12월31일
지원형태	민간보조
지원조건	자체재원
시행주체	지방재정 청렴관련 사업단

단위사업

공직윤리확립

□ 목적 및 주요내용

○ 목적

- 공직자재산등록심사 실시로 공직자 재산의 투명성 확보 및 부정축재 방지

○ 주요내용

- 공직자 재산등록 관리
- 공직자 윤리위원회 운영

□ 관련 예산사업 내역

(단위:개, 백만원)

사업명	회계구분	'20결산	'21예산	'22예산	비고 (세부사업수)
공직윤리확립	일반회계	2	2	2	1
공직자 재산등록		2	2	2	

□ 관련 예산사업 개요

사업명	공직자 재산등록
사업내용	- 공직자의 재산을 등록, 심사를 통해 공직자의 부패발생요인을 사전에 차단 - 공직자에게 청렴성을 각인시킴으로써 공직윤리를 확립
사업기간	2022년01월01일 ~ 2026년12월31일
지원형태	직접수행
지원조건	자체재원
시행주체	중구

미래전략실

전략목표	○ 전략사업 및 규정주요현안사항 추진 ○ 평가혁신을 통한 미래비전제시 및 행정의 신뢰성 추구 ○ 구민소통계획 수립을 통한 소통행정 구현
[소관실국]	미래전략실

1. 기본방향

전략사업 추진 및 미래비전 제시를 통한 구민복리 증진

< 정책사업목표 현황 >

(단위:개, 백만원)

정책사업목표	성과 지표수	단위 사업수	예산액
전략사업 추진 및 미래비전 제시를 통한 구민복리 증진	4	7	11,503

2. 조직 및 인력현황

(단위 : 명)

부서명	정원				현원	계단위 직제명
	계	4급이상	5급	6급이하		
계	12	0	1	11	12	
미래전략실	12	0	1	11	12	전략팀, 평가혁신팀, 소통팀

3. 예산현황

(단위 : 백만원, %)

구 분	예 산 액		전년도예산액		비교증감	
		구성비		구성비		증감률
계	11,526	100.00 %	944	100.00 %	10,582	1121.38%
정 책 사 업	11,503	99.80 %	917	97.21 %	10,586	1153.90%
행 정 운 영 경 비	23	0.20 %	26	2.79 %	△4	△13.44%
인 력 운 영 비	0	0.00 %	0	0.00 %	0	0.00%
기 본 경 비	23	0.20 %	26	2.79 %	△4	△13.44%
재 무 활 동	0	0.00 %	0	0.00 %	0	0.00%

(1) 주요내용

- 전략사업 추진 및 관리
 - 시대 변화에 부응하는 새로운 전략사업을 발굴하여 적극 추진
 - 민선7기 공약사항 이행률
- 체계적인 평가업무 수행
 - 자체평가위원회를 통하여 평가의 객관성을 확보하고, 평가 우수부서를 포상, 통합성과관리 시스템 유지보수 등
- 행정규제업무 관리
 - 행정규제업무의 효율적 수행을 위해 규제 신설 강화 시 행정규제개혁위원회를 운영, 규제와 혁신 업무 추진을 위하여 직원 교육을 실시
- 구민제안 제도 운영
 - 구민제안 심사를 위한 제안심사위원회를 운영하고 채택 우수제안에 대한 상금을 지급함으로써 제안제도 활성화를 도모
- 주민과 소통·유쾌한 날 운영
 - 새로운 소통 플랫폼을 통해 주민들의 지적 욕구를 충족시킬 수 있는 다양한 강연 개최, 지역 현안사항 및 주민 건의사항에 대하여 구청장과 소통
- 중구 비전공감포럼
 - 전문가, 시민단체, 공직자 등이 구정 현안 및 문제점에 대해 논의하고 개선방안 등을 구정에 반영

(2) 성과지표 및 목표치 설정

< 성과지표별 목표치 설정 >

성과지표(단위)	지표 유형	가중치	실적 및 목표치					측정산식 또는 측정방법	자료수집 방법/출처	
			구분	'20	'21	'22	'23			'24
전략사업 발굴 및 추진 (%)	핵심	0.25	목표	100	100	100	100	100	전략사업 발굴실적 (50%) + 추진율 (50%)	공약사항 추진내역 및 총괄 현황
			실적	100	100					
공약사항 정상추진(%)	일반	0.25	목표	50	50	50	25	30	정상추진건수/대상건수*100	공약사항 추진내역 및 총괄 현황
			실적	94	50					
주민아카데미 개최율(%)	일반	0.25	목표	30	30	35	40	45	실제 개최 횟수 / 목표 개최 횟수 * 100	운영 결과보고
			실적	25	15					
중구 비전공감포럼 개최율(%)	일반	0.25	목표	50	50	55	60	65	실제 개최 횟수 / 목표 개최 횟수 * 100	운영 결과보고
			실적	100	25					

< 성과지표별 목표치 설정 근거 >

- 전략사업 발굴 및 추진
 - 우리 구의 발전에 기여할 새로운 전략사업을 발굴하여 적극 추진
- 공약사항 정상추진
 - 민선7기 구청장 공약사항의 정상 추진을 위한 전체 세부사업 관리
- 주민아카데미 개최율
 - 구민소통강화를 위한 주민 아카데미 개최
- 중구 비전공감포럼 개최율
 - 과거 포럼 평균 개최율을 감안한 목표 설정

단위사업

전략적 종합 발전계획 수립

□ 목적 및 주요내용

○ 목적

○ 전략사업 추진 및 관리

- 구민의 삶의 질 개선을 위한 정책을 발굴하여 지속가능한 성장 방안과 구민복리 증진을 위한 실행방안을 마련하고자 함.

○ 주요내용

- 영종국제도시 복합공공시설 건립
- 중구 발전을 위한 정책 조정기능 강화

□ 관련 예산사업 내역

(단위:개, 백만원)

사업명	회계구분	'20결산	'21예산	'22예산	비고 (세부사업수)
전략적 종합 발전계획 수립	일반회계	195	24	28	1
전략사업 추진 및 관리		195	24	28	

□ 관련 예산사업 개요

사업명	전략사업 추진 및 관리
사업내용	일반운영비, 시책추진업무추진비 등
사업기간	2022년01월01일 ~ 2026년12월31일
지원형태	직접수행
지원조건	자체재원
시행주체	중구

단위사업

영종국제도시 복합공공시설 건립(생활 SOC 복합화)

□ 목적 및 주요내용

○ 목적

영종국제도시 주민들의 숙원사업인 체육·복지·문화시설을 갖춘 복합공공시설 건립을 통해 양질의 주민 여가문화 시설을 제공함으로써 주민만족 및 시설운영의 효율성을 제고하고자 함

○ 주요내용

- 사업기간 : 2021년~2024년
- 위 치 : 인천광역시 중구 운남동 1709-2(제11호 근린공원 내)
- 사업규모 : 건축면적 5,000㎡, 연면적 11,999.7㎡(지하1층, 지상3층)
- 도입시설 : 국민체육센터, 공공도서관, 종합사회복지관, 노인복지관, 장애인복지관

□ 관련 예산사업 내역

(단위:개, 백만원)

사업명	회계구분	'20결산	'21예산	'22예산	비고 (세부사업수)
영종국제도시 복합공공시설 건립(생활 SOC 복합화)	일반회계	0	790	11,331	5
영종국제도시 복합공공시설 공공도서관 건립		0	390	1,563	
영종국제도시 복합공공시설 국민체육센터 건립		0	400	7,492	
영종국제도시 복합공공시설 종합사회복지관 건립		0	0	760	
영종국제도시 복합공공시설 노인복지관 건립		0	0	1,002	
영종국제도시 복합공공시설 장애인복지관 건립		0	0	514	

□ 관련 예산사업 개요

사업명	영종국제도시 복합공공시설 공공도서관 건립
사업내용	도입시설 : 영종국제도시 공공복합시설내 공공도서관
사업기간	2020년01월01일 ~ 2024년12월31일
지원형태	기타
지원조건	국50/시25/구25
시행주체	중구

사업명	영종국제도시 복합공공시설 국민체육센터 건립
사업내용	도입시설 : 영종국제도시 공공복합시설내 국민체육센터
사업기간	2020년01월01일 ~ 2024년12월31일
지원형태	기타
지원조건	국 40억원/시(잔여건축비의 50%)/구(잔여건축비의 50%)
시행주체	중구

사업명	영종국제도시 복합공공시설 종합사회복지관 건립
사업내용	도입시설 : 영종국제도시 공공복합시설내 종합사회복지관
사업기간	2020년01월01일 ~ 2024년12월31일
지원형태	기타
지원조건	시30 / 구70
시행주체	중구

사업명	영종국제도시 복합공공시설 장애인복지관 건립
사업내용	영종국제도시 공공복합시설 내 장애인복지관
사업기간	2020년01월01일 ~ 2024년12월31일
지원형태	기타
지원조건	시30 / 구70
시행주체	중구

사업명	영종국제도시 복합공공시설 노인복지관 건립
사업내용	도입시설 : 영종국제도시 공공복합시설내 노인복지관
사업기간	2020년01월01일 ~ 2024년12월31일
지원형태	기타
지원조건	시50 / 구50
시행주체	중구

단위사업

체계적인 평가업무 수행

□ 목적 및 주요내용

○ 목적

구정 주요업무에 대한 성과중심의 통합성과관리 평가를 실시 업무추진의 효율성 제고, 책임성 확보 및 우수부서, 공무원에게 인센티브 부여로 열심히 일하는 공직분위기 조성

○ 주요내용

- 전부서(의회사무과, 동 행정복지센터 제외)를 대상으로 평가대상 사업의 당해연도 평가 실시
- 주요업무 우수부서 및 우수지표 인센티브 부여 및 우수공무원 국외 시찰 실시
- 평가결과 성과연봉 및 성과상여금 지급 자료 활용

□ 관련 예산사업 내역

(단위:개, 백만원)

사업명	회계구분	'20결산	'21예산	'22예산	비고 (세부사업수)
체계적인 평가업무 수행	일반회계	30	36	65	2
성과평가 시행 및 자체평가위원회 운영		15	18	28	
통합 성과관리 시스템 운영관리		15	17	37	

□ 관련 예산사업 개요

사업명	성과평가 시행 및 자체평가위원회 운영
사업내용	<ul style="list-style-type: none"> - 성과평가 운영을 위한 일반수용비 - 자체평가 위원회 운영 수당 - 성과평가 우수부서 포상 - 국정평가 및 성과평가 우수담당자 포상
사업기간	2022년01월01일 ~ 2026년12월31일
지원형태	직접수행
지원조건	자체재원
시행주체	중구

사업명	통합 성과관리 시스템 운영관리
사업내용	<ul style="list-style-type: none"> - 통합성과관리 전산시스템 유지보수 - 성과관리시스템 고도화 사업 추진
사업기간	2022년01월01일 ~ 2026년12월31일
지원형태	직접수행
지원조건	자체재원
시행주체	중구

단위사업

행정 혁신을 위한 업무 추진

□ 목적 및 주요내용

○ 목적

- 기관 내 칸막이 없이 협업하는 조직문화를 조성하여 복합적인 행정환경에 능동적으로 대응하고 행정서비스의 질과 업무 효율성을 높이고자 함

○ 주요내용

- 조직 내 칸막이를 없애고, 서로 협업하는 조직 문화를 조성하기 위하여 간단하면서도 협업 분위기를 확산할 수 있는 '온-나라 이음' 협업시스템의 협업포인트 제도 운영
- 협업포인트 실적을 기반으로 협업하는 직원·부서에 협업우수 인센티브 부여
- 협업 마인드 향상을 위한 전 직원 대상 협업 관련 교육 실시

□ 관련 예산사업 내역

(단위:개, 백만원)

사업명	회계구분	'20결산	'21예산	'22예산	비고 (세부사업수)
행정 혁신을 위한 업무 추진	일반회계	0	0	1	1
협업포인트 제도 운영		0	0	1	

□ 관련 예산사업 개요

사업명	협업포인트 제도 운영
사업내용	새울 '온-나라이음' 협업포인트 실적을 기반으로, 협업 우수 직원 및 부서에 포상
사업기간	2022년01월01일 ~ 2026년12월31일
지원형태	직접수행
지원조건	자체재원
시행주체	중구

단위사업

행정규제업무 관리

□ 목적 및 주요내용

○ 목적

- 불필요하고 비합리적인 규제를 발굴하여 개선함으로써 국민 편의 증진에 기여하기 위한 전직원 직무 교육 실시
- 행정규제개혁위원회 활성화를 통한 신설·강화 규제 억제

○ 주요내용

- 행정규제개혁위원회 운영
- 규제개혁 마인드 함양을 위한 전직원 교육 등

□ 관련 예산사업 내역

(단위:개, 백만원)

사업명	회계구분	'20결산	'21예산	'22예산	비고 (세부사업수)
행정규제업무 관리	일반회계	0	1	1	2
행정규제개혁 위원회 운영		0	1	1	
효율적인 규제·혁신 업무 수행		0	1	1	

□ 관련 예산사업 개요

사업명	행정규제개혁 위원회 운영
사업내용	행정규제개혁위원회 개최(대면 회의 시 회의 참석수당, 서면 회의 시 서면심사 수당)
사업기간	2022년01월01일 ~ 2026년12월31일
지원형태	직접수행
지원조건	자체재원
시행주체	중구

사업명	효율적인 규제·혁신 업무 수행
사업내용	규제혁신 교육 제경비 및 규제혁신 업무 추진을 위한 각종 운영비
사업기간	2022년01월01일 ~ 2026년12월31일
지원형태	직접수행
지원조건	자체재원
시행주체	중구

단위사업

구민제안 제도운영

□ 목적 및 주요내용

○ 목적

중구 행정제에 관심이 있는 자의 창의적인 의견과 고안을 장려 계발하고 이를 행정제에 반영함으로써 행정서비스의 질적 향상 도모

○ 주요내용

- 채택 및 우수 제안의 시상 및 보상을 위한 상금 지급
- 구민제안 공모전 실시를 통하여 접수된 제안들의 채택 및 우수 제안의 등급을 결정하기 위한 제안심사위원회 운영

□ 관련 예산사업 내역

(단위:개, 백만원)

사업명	회계구분	'20결산	'21예산	'22예산	비고 (세부사업수)
구민제안 제도운영	일반회계	2	6	6	2
제안심사위원회 운영		1	1	1	
구민제안 공모전		1	5	5	

□ 관련 예산사업 개요

사업명	제안심사위원회 운영
사업내용	제안심사위원회 운영에 따른 참석수당 지급
사업기간	2022년01월01일 ~ 2026년12월31일
지원형태	직접수행
지원조건	자체재원
시행주체	중구

사업명	구민제안 공모전
사업내용	더 많은 구민의 참여 유도를 위한 공모전 홍보비와 구민제안 공모전 우수제안 등급에 따른 상금 지급
사업기간	2022년01월01일 ~ 2026년12월31일
지원형태	직접수행
지원조건	자체재원
시행주체	중구

단위사업

원활한 구민소통업무 추진

□ 목적 및 주요내용

○ 목적

구민과의 소통을 통한 소통행정실현

○ 주요내용

○ 주민과 소통·유쾌한 날 운영

- 새로운 소통 플랫폼을 통해 주민들의 지적 욕구를 충족시킬 수있는 다양한 강연과 지역 현안사항 및 주민 불편·건의사항에 대하여 구청장과 소통함으로써 주민에게 행복하고 유쾌한 행정서비스를 제공하고자 함

○ 중구 비전공감포럼

- 전문가, 시민단체, 공직자 등이 구정 현안 및 문제점에 대해 논의하고 개선방안 등을 구정에 반영하기 위한 토론의 장을 마련하여 구민과 소통·협력하는 참여 행정을 구현하고자 함

□ 관련 예산사업 내역

(단위:개, 백만원)

사업명	회계구분	'20결산	'21예산	'22예산	비고 (세부사업수)
원활한 구민소통업무 추진	일반회계	33	62	72	2
중구비전공감포럼 운영		20	45	45	
소통활성화정책추진		13	16	26	

□ 관련 예산사업 개요

사업명	중구비전공감포럼 운영
사업내용	○ 기간 : 2022. 연중 (분기별 1회) ○ 장소 : 포럼 주제와 관련된 장소 ○ 대상 : 해당 분야 전문가, 주민 등 50 ~ 100여 명 ○ 내용 : 구정 현안에 대한 주제발표 및 토론
사업기간	2022년01월01일 ~ 2026년12월31일
지원형태	직접수행
지원조건	자체재원
시행주체	중구

사업명	소통활성화정책추진
사업내용	○ 기간 : 2022. 연중 ○ 장소 : 각 동행정복지센터 회의실 등 ○ 대상 : 주민 50 ~ 100명 ○ 내용 : 주민 통·쾌 간담회(동별 1회), 주민아카데미(동별 1회), 흥통방통(분기별 1회)
사업기간	2022년01월01일 ~ 2026년12월31일
지원형태	직접수행
지원조건	자체재원
시행주체	중구

홍보체육실

전략목표	중구 브랜드 홍보를 위한 다양한 매체 활용 및 체육복지 구현사업 추진과 정보통신 인프라 구축
[소관실국]	홍보체육실

1. 기본방향

- 다양한 매체를 활용한 구정홍보
- 정보화 및 정보통신 기반 구축을 통한 구민 삶의 질 향상
- 건강한 체육복지 구현을 위한 생활 체육 활성화

< 정책사업목표 현황 >

(단위:개, 백만원)

정책사업목표	성과 지표수	단위 사업수	예산액
다양한 매체를 활용한 구정홍보 활성화	4	3	1,217
지역정보화 촉진 및 정보인프라 확충을 통한 정보화 역량 강화	1	1	1,006
방송통신 인프라를 구축하여 대민 행정 및 통신업무 효율 증대	2	1	1,669
통계조사 실시를 통한 정책수립 및 연구자료 활용	2	1	67
건강한 체육복지 구현을 위한 생활체육 활성화	2	4	2,919

2. 조직 및 인력현황

(단위 : 명)

부서명	정원				현원	계단위 직제명
	계	4급이상	5급	6급이하		
계	19	0	1	18	19	
홍보체육실	19	0	1	18	19	홍보영상팀, 체육팀, 정보화팀, 통신팀

3. 예산현황

(단위 : 백만원, %)

구 분		예 산 액		전년도예산액		비교증감	
		구성비		구성비		증감률	
계		7,284	100.00 %	6,972	100.00 %	312	4.48%
정 책 사 업		6,878	94.42 %	6,573	94.28 %	305	4.64%
행 정 운 영 경 비		406	5.58 %	399	5.72 %	7	1.88%
	인 력 운 영 비	372	5.11 %	359	5.14 %	14	3.84%
	기 본 경 비	34	0.46 %	40	0.58 %	△6	△15.65%
재 무 활 동		0	0.00 %	0	0.00 %	0	0.00%

정책사업목표

다양한 매체를 활용한 구정홍보 활성화

(1) 주요내용

- 언론매체 및 뉴미디어를 활용한 구정홍보
- 구정홍보물 제작 및 다양한 매체를 활용한 구정홍보
- 구정 대표 홈페이지 구축 운영

(2) 성과지표 및 목표치 설정

< 성과지표별 목표치 설정 >

성과지표(단위)	지표 유형	가중 치	실적 및 목표치					측정산식 또는 측정방법	자료수집 방법/출처	
			구분	'20	'21	'22	'23			'24
신속하고 정확한 언론보 도(보도건수)	핵심	0.6	목표	640	640	640	640	640	보도자료 제공건수	보도자료작성·제공/ 각 부서
			실적	640	640					
TV,라디오 등을 활용한 홍보(표출횟수)	일반	0.1	목표	3,150	3,150	3,150	3,150	3,150	방송 표출횟수	TV,라디오 방송횟수
			실적	3,150	3,150					
구정홍보 영상물 제작(제 작횟수)	일반	0.1	목표	2	2	2	2	2	홍보 영상물 제작 횟수	구정홍보 영 상물 제작 횟수
			실적	2	2					
소셜미디어 홍보 실적(조 회수)	일반	0.2	목표	560,000	620,000	680,000	740,000	800,000	SNS 조회수	SNS 조회수
			실적	560,000	620,000					

< 성과지표별 목표치 설정 근거 >

- 신속하고 정확한 언론보도
 - 우리 구에서 언론매체에 제공하는 1일 보도자료 건수를 1년 합산하여 목표 설정
- TV,라디오 등을 활용한 홍보
 - 우리 구의 비전과 관광자원의 공중파 매체를 통해 방송되는 1년 합산하여 목표설정
- 구정홍보 영상물 제작
 - 중구 관광코스 안내 등 홍보 영상물 1년간 자체 제작 건수를 합산하여 목표 설정
- 소셜미디어 홍보 실적
 - 구정 대표 SNS(네이버 블로그) 과거 실적 대비 10%상향 조회수(연간조회수)

정책사업목표

지역정보화 촉진 및 정보인프라 확충을 통한 정보화 역량 강화

(1) 주요내용

- 정보소외계층 정보격차 해소 등 지역정보화 촉진
 - 지역 정보격차 해소 사업으로 전 국민 디지털 역량강화 교육 사업 운영 보조
- 전자정부 정보인프라 서비스 체계 구축 운영
 - 행정정보시스템 및 네트워크 관리 운영

(2) 성과지표 및 목표치 설정

< 성과지표별 목표치 설정 >

성과지표(단위)	지표 유형	가중 치	실적 및 목표치					측정산식 또는 측정방법	자료수집 방법/출처
			구분	'20	'21	'22	'23		
네트워크 장애 정상 처리 율(%)	핵심	1.0	목표	100	100	100	100	(장애건수-24시간 이후 처리건수)/장애 건수*100	장애일지
			실적	100	100				

< 성과지표별 목표치 설정 근거 >

- 네트워크 장애 정상 처리율
 - 시스템 가동현황, 점검결과 및 공문

정책사업목표

방송통신 인프라를 구축하여 대민 행정 및 통신업무 효율 증대

(1) 주요내용

- 방송통신 인프라 구축
 - 광대역 통합망(본청↔산하기관) 지속적인 정기점검 및 장애 발생시 비상연락망을 통한 조치 등 중단없는 통신환경 구축
 - 신속 정확한 정보통신공사 사용전검사로 민원서비스 강화
- 중구 CCTV 통합운영
 - 부서별 운영중인 CCTV 유지보수를 일원화하고 중구 365 통합관제센터를 통해 통합관리 운영
 - CCTV 영상시스템 운영 장애발생 시 즉각적인 대응을 통한 빈틈없는 관제체계를 구축
- 생활안전 방법 인프라 구축
 - 방법CCTV 설치 운영을 통한 안전한 중구 조성
 - 365 생활안전센터 관제시스템 및 CCTV, IP비상벨 개선 등 방법인프라 개선 및 구축

(2) 성과지표 및 목표치 설정

< 성과지표별 목표치 설정 >

성과지표(단위)	지표 유형	가중치	실적 및 목표치					측정산식 또는 측정방법	자료수집 방법/출처
			구분	'20	'21	'22	'23	'24	
방법 인프라 구축(%)	핵심	0.7	목표	100	100	100	100	100	당해연도 방법용 CCTV 카메라 신규 설치대수/50대*100
			실적	100	100				
사용전검사 민원처리 단축률(%)	일반	0.3	목표	55	55	55	55	55	{법정 처리기간(누계)-실제 처리기간(누계)}/법정 처리기간*100
			실적	55	55				

< 성과지표별 목표치 설정 근거 >

- 방법 인프라 구축
 - 민선7기 공약사항 실천계획서 상 설치 목표치 반영
- 사용전검사 민원처리 단축률
 - 최근 3년 실적 평균값

정책사업목표

통계조사 실시를 통한 정책수립 및 연구자료 활용

(1) 주요내용

- 각종 통계조사 실시
 - 경제총조사, 광업제조업조사(매년)
- 보고서 발간
 - 사업체조사 보고서
 - 인천사회지표조사 보고서
 - 중구 기본통계연보 보고서

(2) 성과지표 및 목표치 설정

< 성과지표별 목표치 설정 >

성과지표(단위)	지표 유형	가중 치	실적 및 목표치					측정산식 또는 측정방법	자료수집 방법/출처	
			구분	'20	'21	'22	'23			'24
통계조사 실시 건수(횟수)	핵심	0.8	목표	3	2	2	2	2	통계조사 실시	실시계획
			실적	4	2					
보고서 발간 횟수(건수)	일반	0.2	목표	3	2	2	2	2	보고서 발간	보고서 공표 결과
			실적	3	2					

< 성과지표별 목표치 설정 근거 >

- 통계조사 실시 건수
 - 통계청 및 인천광역시 주관 지자체 통계조사 실시 횟수
- 보고서 발간 횟수
 - 통계조사보고서 전자공표 횟수

정책사업목표

건강한 체육복지 구현을 위한 생활체육 활성화

(1) 주요내용

- 각종 생활체육대회 개최 및 지원
- 생활체육활성화 프로그램 제공
- 각종 생활체육시설 확충·정비 및 공공체육시설 관리
- 우수선수 및 지도자 발굴, 지원으로 엘리트 체육 육성

(2) 성과지표 및 목표치 설정

< 성과지표별 목표치 설정 >

성과지표(단위)	지표 유형	가중 치	실적 및 목표치					측정산식 또는 측정방법	자료수집 방법/출처
			구분	'20	'21	'22	'23	'24	
체육행사 개최 및 지원 건수(건)	핵심	0.6	목표	21	21	21	21	21	대회 개최 및 지원 건수
			실적	0	0				
생활체육 프로그램 참여 자수/만족도비율(명/%)	일반	0.4	목표	80000명 /90%	80000명 /90%	80000명 /90%	80000명 /90%	80000명 /90%	생활체육 프로그램 참여자수/만족도비 율
			실적	8831명 /92%	5000명 /80%				

< 성과지표별 목표치 설정 근거 >

- 체육행사 개최 및 지원 건수
 - 연간 체육행사 개최 및 지원 계획을 반영하여 목표설정
- 생활체육 프로그램 참여자수/만족도비율
 - 연간 생활체육 프로그램 운영 계획을 반영하여 목표설정

단위사업

주요 규정홍보

□ 목적 및 주요내용

○ 목적

- 신문, 지역TV, 라디오, SNS, 미디어 등 각종 다양한 매체를 활용하여 주요 규정 사항들을 홍보하여 국민의 알권리 충족 및 양방향 소통을 구현하고자 함.

○ 주요내용

- 언론매체 활용 홍보
- 뉴미디어 홍보

□ 관련 예산사업 내역

(단위:개, 백만원)

사업명	회계구분	'20결산	'21예산	'22예산	비고 (세부사업수)
주요 규정홍보	일반회계	576	547	558	2
언론매체 활용 홍보		235	236	239	
뉴미디어 홍보		341	311	319	

□ 관련 예산사업 개요

사업명	언론매체 활용 홍보
사업내용	신문구독, 홍보용 도서구입, 보도편집실 운영비, 홍보전시관 운영, 홍보용 사진현상, 프리미엄뉴스 홍보, 행정광고 및 법정공고, 신문스크랩, 보도차량 운영 등
사업기간	2022년01월01일 ~ 2026년12월31일
지원형태	직접수행
지원조건	자체재원
시행주체	중구

사업명	뉴미디어 홍보
사업내용	라디오 및 TV방송 활용 규정홍보, 소셜미디어 및 뉴미디어 홍보, 인터넷 포털홍보, 멀티포스트 전광판 운영 등
사업기간	2022년01월01일 ~ 2026년12월31일
지원형태	직접수행
지원조건	자체재원
시행주체	중구

단위사업

적극적인 구정홍보 추진

□ 목적 및 주요내용

○ 목적

- 구정 소식지 제작, 구보 발행을 통한 구정 홍보 실시
- 다양한 매체를 활용하여 중구만이 가지고 있는 매력을 홍보함

○ 주요내용

- 구정 홍보물 제작·배부
- 다양한 매체를 활용한 홍보

□ 관련 예산사업 내역

(단위:개, 백만원)

사업명	회계구분	'20결산	'21예산	'22예산	비고 (세부사업수)
적극적인 구정홍보 추진	일반회계	581	525	547	2
구정홍보물 제작·배부		152	195	187	
다양한 매체를 활용한 홍보		429	330	360	

□ 관련 예산사업 개요

사업명	구정홍보물 제작·배부
사업내용	<ul style="list-style-type: none"> - 중구소식지 제작 및 배부 - 구보발행 - 광고 홍보시안 제작 - 메신저홍보 운영
사업기간	2022년01월01일 ~ 2026년12월31일
지원형태	직접수행
지원조건	자체재원
시행주체	중구

사업명	다양한 매체를 활용한 홍보
사업내용	구정 및 주요시책 등을 다양한 매체와 다양한 장소를 활용하여 홍보
사업기간	2022년01월01일 ~ 2026년12월31일
지원형태	직접수행
지원조건	자체재원
시행주체	중구

단위사업

홈페이지 구축 운영

□ 목적 및 주요내용

○ 목적

- 구정 전반에 대한 정보를 구민에게 편리하게 제공하기 위한 구정 대표 홈페이지 14개 사이트에 대한 관리·운영

○ 주요내용

- 중구 대표 홈페이지 관리·운영(14개 사이트)

□ 관련 예산사업 내역

(단위:개, 백만원)

사업명	회계구분	'20결산	'21예산	'22예산	비고 (세부사업수)
홈페이지 구축 운영	일반회계	69	97	112	1
홈페이지 구축 운영		69	97	112	

□ 관련 예산사업 개요

사업명	홈페이지 구축 운영
사업내용	구민들에게 필요한 행정정보를 빠르게 제공할 수 있도록 다양한 콘텐츠를 확충하고 이용자 편의 중심의 웹사이트를 운영하여 열린사이버행정을 구현
사업기간	2022년01월01일 ~ 2026년12월31일
지원형태	직접수행
지원조건	자체재원
시행주체	중구

단위사업

정보화 기반 구축 관리

□ 목적 및 주요내용

○ 목적

- 정보소외계층 지역정보화 격차 해소
- 최적의 행정정보시스템 업무 환경 제공

○ 주요내용

- 지역정보격차해소 사업인 전 국민 디지털 역량강화 교육 사업 운영 보조
- 전자정부 대민서비스 체계 및 행정정보 시스템 운영

□ 관련 예산사업 내역

(단위:개, 백만원)

사업명	회계구분	'20결산	'21예산	'22예산	비고 (세부사업수)
정보화 기반 구축 관리	일반회계	1,453	1,050	1,006	3
지역정보화 촉진		33	40	45	
행정정보화		242	220	257	
정보인프라 확충 및 관리		1,178	790	704	

□ 관련 예산사업 개요

사업명	지역정보화 촉진
사업내용	- 정보화 교육 실시(외부강사 초빙, 전산교육장 운영) - 빅데이터 분석(민간데이터 구입)
사업기간	2022년01월01일 ~ 2026년12월31일
지원형태	직접수행
지원조건	자체재원
시행주체	중구

사업명	행정정보화
사업내용	- 전자문서 시스템 S/W 유지보수비 - 통합저장장치 및 주전산기 유지보수비 - 서울행정시스템 통합로그인체계 유지보수비 - 행정정보시스템 유지보수 대행사업비 - 재해복구시스템 유지보수 - 온나라 전자문서시스템 유지보수
사업기간	2022년01월01일 ~ 2026년12월31일
지원형태	직접수행
지원조건	자체재원
시행주체	중구, 시설관리공단

사업명	정보인프라 확충 및 관리
사업내용	<ul style="list-style-type: none"> - 안정적인 행정업무를 위하여 전산 및 네트워크 시스템 구축 및 유지보수 - 노후 보안장비 및 네트워크 장비 교체 및 확충 - 사무용 전산기기(PC) 구입 및 배포 - 전산 및 네트워크 장비 유지보수 - 행정 SW관리 및 구입 - 인터넷 회선 요금 지출
사업기간	2022년01월01일 ~ 2026년12월31일
지원형태	직접수행
지원조건	자체재원
시행주체	중구

단위사업

정보통신시설 기반구축 및 유지관리

□ 목적 및 주요내용

○ 목적

- 정보통신 인프라를 구축하여 안정적 통신환경 구성을 통해 장애발생에 신속하게 대처하고 대민원인 행정업무 효율 증대에 일조하며 CCTV 영상시스템의 빈틈없는 관제로 안전한 중구 조성

○ 주요내용

- 중구 광대역 통합망 점검 운영
- 정보통신공사 사용전검사
- 중구 CCTV 유지보수 통합운영(중구 365 생활안전센터)
- 방범용 CCTV 설치 운영

□ 관련 예산사업 내역

(단위:개, 백만원)

사업명	회계구분	'20결산	'21예산	'22예산	비고 (세부사업수)
정보통신시설 기반구축 및 유지관리	일반회계	1,511	1,514	1,669	3
생활안전 인프라 구축 및 운영		328	250	100	
정보통신시설 기반구축 및 유지관리		320	296	425	
중구 365 생활안전센터 운영		863	968	1,143	

□ 관련 예산사업 개요

사업명	생활안전 인프라 구축 및 운영
사업내용	- 사업기간 : 연중 - 위치 : 관내 범죄취약지역 - 설치내용 : 방범용 CCTV 설치, 관내 초등학교 주변 방범용 CCTV 보강
사업기간	2022년01월01일 ~ 2026년12월31일
지원형태	직접수행
지원조건	시비보조금 군구 분할 교부(지원금액 매년 변동, 기준보조율 없음)
시행주체	중구

사업명	정보통신시설 기반구축 및 유지관리
사업내용	<ul style="list-style-type: none"> - 노후장비의 교체를 통한 통신망의 안정화 확보 - 각종 통신검사, 방송 및 행사 지원에 따른 시설 및 부대비용 - 공공 통신요금 지출
사업기간	2022년01월01일 ~ 2026년12월31일
지원형태	직접수행
지원조건	자체재원
시행주체	중구

사업명	중구 365 생활안전센터 운영
사업내용	중구 365 생활안전센터 운영 및 회선비용
사업기간	2022년01월01일 ~ 2026년12월31일
지원형태	직접수행
지원조건	인천시교육청(초등학교CCTV운영)/자체재원
시행주체	중구

단위사업

내실있는 통계조사

□ 목적 및 주요내용

○ 목적

- 각종 통계조사를 실시하여 정부 정책수립, 평가, 기업 경영계획 수립 및 학술연구 기초자료로 활용

○ 주요내용

- 중구기본통계조사, 사업체, 광제조업, 각종 통계총조사
- 보고서 전자공표 발간
(사업체조사, 인천사회지표조사, 중구기본통계연보)

□ 관련 예산사업 내역

(단위:개, 백만원)

사업명	회계구분	'20결산	'21예산	'22예산	비고 (세부사업수)
내실있는 통계조사	일반회계	65	38	67	1
통계조사 수행		65	38	67	

□ 관련 예산사업 개요

사업명	통계조사 수행
사업내용	중구 관내 사업체 및 거주 세대에 대한 방문면접조사
사업기간	2022년01월01일 ~ 2026년12월31일
지원형태	직접수행
지원조건	시50/구50/자체재원(인천사회지표조사 조사요원 임금, 보고서 발간비, 통계작업장 운영비 등)
시행주체	중구

단위사업

종목별 생활체육대회 개최 및 지원

□ 목적 및 주요내용

○ 목적

- 생활체육 동호인 및 구민이 함께 참여할 수 있는 각종 생활체육대회를 개최하여 생활체육 활성화 및 화합 도모

○ 주요내용

- 구청장배 종목별 체육대회
- 구민화합 한마당 생활체육 대축전
- 월미알몸마라톤대회
- 생활체육대회 참가지원

□ 관련 예산사업 내역

(단위:개, 백만원)

사업명	회계구분	'20결산	'21예산	'22예산	비고 (세부사업수)
종목별 생활체육대회 개최 및 지원	일반회계	10	134	134	2
구청장기(배) 종목별 체 육대회		0	124	124	
생활체육대회 참가지원		10	10	10	

□ 관련 예산사업 개요

사업명	구청장기(배) 종목별 체육대회
사업내용	축구, 게이트볼, 유소년축구, 합기도, 볼링, 태권도, 테니스, 배드민턴, 탁구, 야구, 등산, 줄넘기, 농구, 이중격투기, 풋살, 에어로빅체조, 자전거, 보디빌딩 등
사업기간	2022년01월01일 ~ 2026년12월31일
지원형태	민간보조
지원조건	자체재원
시행주체	중구체육회

사업명	월미알몸마라톤대회
사업내용	7km 마라톤 코스
사업기간	2022년01월01일 ~ 2026년12월31일
지원형태	민간보조
지원조건	자체재원
시행주체	(주)미디어인천신문

사업명	군구대항 시민생활체육대회 지원
사업내용	인천시 군·구대항 종목별 체육대회
사업기간	2022년01월01일 ~ 2026년12월31일
지원형태	민간보조
지원조건	시31/구69
시행주체	중구체육회

사업명	구민화합 한마당 생활체육대축전
사업내용	구민화합 경기(6~7개 종목), 축하공연 및 구민 노래자랑
사업기간	2022년01월01일 ~ 2026년12월31일
지원형태	민간보조
지원조건	자체재원
시행주체	중구

사업명	생활체육대회 참가지원
사업내용	중구체육회 소속 종목별연합회의 전국대회 출전에 따른 보조금 지원
사업기간	2022년01월01일 ~ 2026년12월31일
지원형태	민간보조
지원조건	자체재원
시행주체	보조사업자

단위사업

생활체육 활성화

□ 목적 및 주요내용

○ 목적

- 지역 실정에 맞는 생활체육프로그램 운영을 통해 지역주민들의 체육활동 참여 기회 확대
- 지역주민의 체력향상과 여가 선용을 도모

○ 주요내용

- 지역 실정에 맞는 생활체육프로그램 운영
- 장애인, 노인, 저소득층, 여성, 청소년 등 체육활동 소외계층이 많이 참여할 수 있도록 다양한 생활체육교실 프로그램 운영

□ 관련 예산사업 내역

(단위:개, 백만원)

사업명	회계구분	'20결산	'21예산	'22예산	비고 (세부사업수)
생활체육 활성화	일반회계	1,560	1,661	1,771	13
중구 유소년축구단 운영 지원		8	8	8	
초, 중등학교 운동부 육성		50	75	75	
노인건강체조교실 운영		0	3	3	
7330 생활체육교실 운영		3	30	30	
아침건강체조교실		45	46	46	
어르신생활체육지도자 배치(활동지원)		135	139	147	
일반생활체육지도자 배치(활동지원)		231	242	264	
중구체육회 운영지원		28	28	28	
생활체육활성화 지원		58	92	101	
스포츠강좌이용권 지원		74	109	188	
장애인스포츠강좌이용권 지원		1	24	31	
국민체육센터 체육시설 운영		927	866	820	
해양레저스포츠교육프로그램지원		0	0	30	

□ 관련 예산사업 개요

사업명	중구 유소년축구단 운영 지원
사업내용	유소년 축구단 운영 사업비 일부 지원 (연습공, 유니폼 구입 등)
사업기간	2022년01월01일 ~ 2026년12월31일
지원형태	민간보조
지원조건	자체재원
시행주체	중구체육회

사업명	초,중등학교 운동부 육성
사업내용	중구 관내 초, 중등학교 운동부 운영 사업비 일부 지원 (운동 용품, 유니폼 구입 등)
사업기간	2022년01월01일 ~ 2026년12월31일
지원형태	민간보조
지원조건	자체재원
시행주체	중구 관내 초, 중등학교

사업명	노인건강체조교실 운영
사업내용	노인건강교실 운영에 따른 강사료 지급
사업기간	2022년01월01일 ~ 2026년12월31일
지원형태	직접수행
지원조건	시50/구50
시행주체	인천광역시 중구

사업명	7330 생활체육교실 운영
사업내용	지역주민을 대상으로 주말체조교실(연중) 및 탁구·볼링·게이트볼교실 운영을 위한 강사수당 및 수강료 지원
사업기간	2022년01월01일 ~ 2026년12월31일
지원형태	직접수행
지원조건	시50/구50
시행주체	중구

사업명	아침건강체조교실
사업내용	- 아침건강체조교실 운영을 위한 강사수당 지급 - 아침건강체조교실에서 사용중인 앰프시설 관리
사업기간	2022년01월01일 ~ 2026년12월31일
지원형태	민간보조
지원조건	자체재원
시행주체	보조사업자

사업명	어르신생활체육지도자 배치(활동지원)
사업내용	경로당, 주민센터 등의 노인생활체육 방문 지도를 위한 생활체육지도자 배치 및 인건비 지원
사업기간	2022년01월01일 ~ 2026년12월31일
지원형태	민간보조
지원조건	인건비 : 국50, 시25, 구25 처우개선비 : 시50, 구50 처우개선여비 : 구100
시행주체	보조사업자

사업명	일반생활체육지도자 배치(활동지원)
사업내용	지역주민의 동호인활동조사 및 지도, 생활체육프로그램 보급 및 지도 등을 위한 생활체육지도자 배치 및 인건비 지원
사업기간	2022년01월01일 ~ 2026년12월31일
지원형태	민간보조
지원조건	인건비 : 국50, 시25, 구25 처우개선비 : 시50, 구50 처우개선여비 : 구100
시행주체	보조사업자

사업명	중구체육회 운영지원
사업내용	중구체육회 사무국장 인건비 지원
사업기간	2022년01월01일 ~ 2026년12월31일
지원형태	민간보조
지원조건	인건비 : 시50, 구50 처우개선여비 : 구100
시행주체	보조사업자

사업명	생활체육활성화 지원
사업내용	국내외 체육대회(행사) 지원사업 추진을 위한 중구체육회 운영 지원
사업기간	2022년01월01일 ~ 2026년12월31일
지원형태	민간보조
지원조건	자체재원
시행주체	보조사업자

사업명	스포츠강좌이용권 지원
사업내용	취약계층 가구원 중 만5세~만18세 유,청소녀에게 1인당 월8만원(1강좌) 범위 내 6~11개월 스포츠강좌 수강료 지원(2017년부터 지원금액 월7만원에서 월8만원으로 월1만원 인상)
사업기간	2022년01월01일 ~ 2026년12월31일
지원형태	민간보조
지원조건	국70/시15/구15
시행주체	중구

사업명	장애인스포츠강좌이용권 지원
사업내용	저소득층 가구원 중 만12세~만23세 장애인에게 1인당 월8만원(1강좌) 범위 내 스포츠강좌 수강료 지원
사업기간	2022년01월01일 ~ 2026년12월31일
지원형태	민간보조
지원조건	국70/시15/구15
시행주체	중구

사업명	장애인체육 우수선수 지원
사업내용	장애인체육 우수선수 지원
사업기간	2022년01월01일 ~ 2026년12월31일
지원형태	민간보조
지원조건	자체재원
시행주체	보조사업자

사업명	국민체육센터 체육시설 운영
사업내용	국민체육센터 내 체육시설 운영비(위탁운영비) 등
사업기간	2022년01월01일 ~ 2026년12월31일
지원형태	민간보조
지원조건	자체재원
시행주체	시설관리공단

사업명	해양레저스포츠교육프로그램지원
사업내용	해양레저스포츠체험교실 지원 : 2021년 6월~7월(매주 월~목)
사업기간	2022년01월01일 ~ 2026년12월31일
지원형태	민간보조
지원조건	국비 15,000천원/ 시비 7,500천원/ 구비 7500천원
시행주체	왕산마리나

단위사업

직장운동경기부 운영

□ 목적 및 주요내용

○ 목적

- 우수 선수 및 지도자를 발굴하여 직장체육 및 엘리트체육 활성화에 기여
- 각종 국내외 대회 참가를 통한 상위입상으로 우리 구의 위상을 강화

○ 주요내용

- 운동경기부 인사 관리 : 단원 임용 및 재계약, 연봉 책정, 우수 선수 유치 등 인사 전반 사항 관리
- 운동경기부 회계업무 추진 : 인건비 및 훈련용품 구입, 숙소 유지관리비, 대회 출전 시 예산 지원 등 운영비 일 반에 대한 재정 지원
- 운동경기부 대회 출전 및 전지훈련 지원 : 선수단 경기력 향상을 위한 전지훈련 및 연간 각종 대회 출전에 따른 행정 지원

□ 관련 예산사업 내역

(단위:개, 백만원)

사업명	회계구분	'20결산	'21예산	'22예산	비고 (세부사업수)
직장운동경기부 운영	일반회계	875	827	871	1
군구 직장운동경기부 지원		875	827	871	

□ 관련 예산사업 개요

사업명	군구 직장운동경기부 지원
사업내용	팬싱부 인건비 및 운영비(훈련피복 및 장비구입, 대회출전경비, 선전장려금, 입상보상금, 숙소관리비 등 기타 선수단 운영에 필요한 경비) 지원
사업기간	2022년01월01일 ~ 2026년12월31일
지원형태	직접수행
지원조건	시200,000천원/구556,430천원(인건비), 자체재원(운영비 등)
시행주체	중구

단위사업

체육시설 확충

□ 목적 및 주요내용

○ 목적

- 건전한 여가생활 문화 정착을 위하여 생활 주변에 각종 체육시설을 확충·정비하여 주민들의 생활체육 활성화에 기여

○ 주요내용

- 체육시설 확충(구입 및 유지 보수)
- 관내 동네체육시설 유지보수

□ 관련 예산사업 내역

(단위:개, 백만원)

사업명	회계구분	'20결산	'21예산	'22예산	비고 (세부사업수)
체육시설 확충	일반회계	217	40	144	1
체육시설 확충 및 관리		217	40	144	

□ 관련 예산사업 개요

사업명	체육시설 확충 및 관리
사업내용	체육진흥기금 관리위원회 운영(참석수당), 동네체육시설 관리운영(보수), 재료 및 물품 구입
사업기간	2022년01월01일 ~ 2026년12월31일
지원형태	직접수행
지원조건	자체재원
시행주체	중구

사업명	영종 송산배수지 체육시설 설치
사업내용	체육시설(테니스장) 조성
사업기간	2021년05월01일 ~ 2022년06월30일
지원형태	직접수행
지원조건	시 100
시행주체	중구

행정복지국

전략목표	살고 싶은 중구를 위한 다양한 행정지원으로 구민감동 행정서비스 구현
[소관실국]	행정복지국

1. 기본방향

- 적극적이고 다양한 행정지원을 통한 구민 감동 행정서비스 구현
- 문화융성을 통한 지역활성화 촉진
- 투명한 계약 및 재산 관리를 통한 효율적인 재무행정 구축
- 자주 재원 확충을 위한 세수 증대
- 고객감동 실현을 위한 선진 민원행정서비스 구축
- 대상별 맞춤형 일자리 창출로 주민 생활 안정 및 복지향상에 기여
- 통합적 복지관리 체계를 통한 맞춤형 복지 서비스 제공
- 사회 취약계층의 생활안정과 사회 참여 기회 확대로 건전한 복지사회 구현

< 정책사업목표 현황 >

(단위:개, 백만원)

정책사업목표	성과 지표수	단위 사업수	예산액
자원봉사자의 적극적인 활동독려를 통한 자원 봉사활동 활성화	1	1	764
시대에 부응하는 자치행정 구현	1	6	9,447
인적자원관리를 통한 조직역량강화	2	2	301
국제교류 활성화 추진	1	1	117
공무원 후생복지 추진	2	2	2,580
지역 문화예술 활성화	1	4	506
문화예술 진흥	2	7	5,030
공공도서관 육성	1	1	360
작은도서관 운영 활성화	1	1	21
문화지구 기획 및 사업 추진	1	1	67
효율적인 문화재 관리	1	2	1,517
관광중심도시 조성	2	1	380
관광인프라 구축 및 관광시설물 관리·운영	2	1	798
관광홍보마케팅을 통한 국내·외 관광객 유치	4	3	2,434
회계업무의 체계적 관리를 통한 지방재정의 건전성 극대화	1	1	71
공유재산, 물품 및 차량의 체계적 관리를 통 한 효율성 극대화	1	1	1,829
공공시설물의 유지 관리 및 개보수를 통한 효 율성 극대화	1	1	865

정책사업목표	성과 지표수	단위 사업수	예산액
지방세수 확충을 통한 세수목표의 차질없는 달성	1	3	415
고품격 민원행정서비스 제공 위한 신속하고 편리한 민원행정시스템 구현	2	2	345
효율적인 가족등록업무 수행	1	1	3
내실 있는 기록관리 기반 확립 및 행정정보의 선제적·능동적 제공	2	1	187
대민 지적행정 서비스 제공	2	2	551
도로명주소 체계의 안정적인 운영과 사용촉진	1	1	68
상권활성화 사업을 통한 침체된 중구지역 상권의 자생적인 경쟁력 회복 및 지역 경제활성화 도모	4	4	7,190
고용촉진 활성화를 통하여 구민 일자리 안정을 꾀하고자 함.	1	6	1,462
전통공예기술의 계승·발전과 우수공예인 발굴 육성, 공예인의 자긍심 고취와 전통공예품의 활발한 작품활동 유도	1	1	4
지역물가안정 및 공정거래질서확립 도모	1	1	7
고용촉진 지원서비스를 통한 일자리 창출 및 지역경제 활성화 도모	1	3	814
주민주도의 살기 좋은 마을조성을 위한 마을 정체성 회복 및 공동체 문화 활성화	1	1	1
국가보훈대상자와 보훈회관에 대한 지원으로 국가 보훈 대상자를 예우하는 기반 조성	1	4	2,028
지역사회내 인적 물적 자원 개발 및 관리로 지역주민에게 신속하고 적절한 맞춤형 서비스 제공	2	2	1,087
신속하고 적극적인 복지지원으로 복지 사각지대 해소	2	2	18,622
저소득층 주거안정을 위한 주거급여 지원 사업	1	1	9,230
저소득 취약계층 지원을 통한 복지정책 안정화	2	2	93
안정적인 노후생활을 통한 선진화된 노인복지사회 구축	3	2	55,426
저소득 장애인에게 복지 보조금 지원과 활동보조를 통해 장애인 자립 지원 및 사회활동 참여 강화	3	4	13,171
다양한 일자리 및 사회활동 지원을 통한 안정적인 소득 보장 및 노인복지 증진	1	2	9,749
취업 취약계층인 장애인에게 일자리 제공을 통한 사회참여 확대 및 소득보장 지원	1	2	1,232
저소득층에게 자활을 위한 근로 기회를 제공하여 자립 자활 기반 조성	1	1	3,374

2. 조직 및 인력현황

(단위 : 명)

부서명	정원				현원	계단위 직제명
	계	4급이상	5급	6급이하		
계	177	3	9	165	174	
총무과	32	3	2	27	33	총무팀, 자치행정팀, 인사팀, 교류협력팀
문화관광과	23	0	1	22	24	문화예술팀, 문화유산팀, 문화회관팀, 관광팀, 관광시설팀
재무과	24	0	1	23	24	계약담당, 지출담당, 재산관리담당, 공공시설담당
세무1과	22	0	1	21	20	세정팀, 구세팀, 시세팀, 체납정리팀, 세외수입팀
민원지적과	27	0	1	26	25	민원여권팀, 기록팀, 도로명주소팀, 지적팀
일자리경제과	18	0	1	17	18	일자리정책팀, 상권르네상스팀, 소상공인지원팀, 사회적경제팀
복지정책과	15	0	1	14	14	복지정책팀, 생활보장팀, 조사관리팀
어르신장애인과	16	0	1	15	16	어르신복지팀, 장애인복지팀, 자립지원팀

3. 예산현황

(단위: 백만원, %)

구 분		예 산 액		전년도예산액		비교증감	
			구성비		구성비		증감률
계		213,208	100.00 %	187,064	100.00 %	26,144	13.98%
정 책 사 업		152,150	71.36 %	130,484	69.75 %	21,666	16.60%
행 정 운 영 경 비		61,025	28.62 %	56,531	30.22 %	4,494	7.95%
	인 력 운 영 비	60,519	28.39 %	55,945	29.91 %	4,575	8.18%
	기 본 경 비	506	0.24 %	586	0.31 %	△80	△13.73%
재 무 활 동		33	0.02 %	49	0.03 %	△16	△33.27%

총무과

전략목표	적극적이고 다양한 행정지원을 통한 행정서비스 향상
[소관부서]	총무과

1. 기본방향

- 시대에 부응하는 자치행정 구현
- 인적자원 관리를 통한 조직역량 강화
- 국제교류 활성화 추진
- 공무원 후생복지 추진

< 정책사업목표 현황 >

(단위:개, 백만원)

정책사업목표	성과 지표수	단위 사업수	예산액
자원봉사자의 적극적인 활동독려를 통한 자원 봉사활동 활성화	1	1	764
시대에 부응하는 자치행정 구현	1	6	9,447
인적자원관리를 통한 조직역량강화	2	2	301
국제교류 활성화 추진	1	1	117
공무원 후생복지 추진	2	2	2,580

2. 조직 및 인력현황

(단위 : 명)

부서명	정원				현원	계단위 직제명
	계	4급이상	5급	6급이하		
계	32	3	2	27	33	
총무과	32	3	2	27	33	총무팀, 자치행정팀, 인사팀, 교류협력팀

3. 예산현황

(단위 : 백만원, %)

구 분		예 산 액		전년도예산액		비교증감	
		구성비		구성비		증감률	
계		73,269	100.00 %	61,247	100.00 %	12,022	19.63%
정 책 사 업		13,210	18.03 %	5,972	9.75 %	7,239	121.22%
행 정 운 영 경 비		60,059	81.97 %	55,276	90.25 %	4,784	8.65%
	인 력 운 영 비	59,763	81.57 %	54,969	89.75 %	4,794	8.72%
	기 본 경 비	297	0.40 %	307	0.50 %	△10	△3.29%
재 무 활 동		0	0.00 %	0	0.00 %	0	0.00%

정책사업목표

자원봉사자의 적극적인 활동독려를 통한 자원봉사활동 활성화

(1) 주요내용

- 자원봉사자 모집 및 교육
- 자원봉사 수요기관 및 단체에 자원봉사자 배치
- 자원봉사 프로그램 개발 및 보급(활성화) 운영

(2) 성과지표 및 목표치 설정

< 성과지표별 목표치 설정 >

성과지표(단위)	지표 유형	가중 치	실적 및 목표치					측정산식 또는 측정방법	자료수집 방법/출처	
			구분	'20	'21	'22	'23			'24
자원봉사자 활동률(%)	핵심	1	목표	34	36.5	37	37.5	38	(자원봉사자 활동 자수/자원봉사 등 록자수)*100	1365 자원봉 사 나눔포털 홈페이지
			실적	100	100					

< 성과지표별 목표치 설정 근거 >

○ 자원봉사자 활동률

- 2019년도 자원봉사 활동자수에 근거하여 목표치를 설정함

정책사업목표

시대에 부응하는 자치행정 구현

(1) 주요내용

- 행정지원 협조체계 구축
- 주민자치센터 활성화 추진
- 구정홍보 및 주민참여 행정 추진
- 효율적인 지원을 통한 자치행정 구현
- 국내교류 단체와의 업무 추진 지원

(2) 성과지표 및 목표치 설정

< 성과지표별 목표치 설정 >

성과지표(단위)	지표 유형	가중 치	실적 및 목표치					측정산식 또는 측정방법	자료수집 방법/출처	
			구분	'20	'21	'22	'23			'24
공공청사 건축 공정률 (100%)	핵심	1	목표	20	70	100	0	0	공정률	공정보고서
			실적	20	65					

< 성과지표별 목표치 설정 근거 >

- 공공청사 건축 공정률
 - 율목동 주민편의시설 건립 공정률

정책사업목표

인적자원관리를 통한 조직역량강화

(1) 주요내용

- 직원능력 육성개발
- 인사업무 지원 및 우수공무원 발굴 포상

(2) 성과지표 및 목표치 설정

< 성과지표별 목표치 설정 >

성과지표(단위)	지표 유형	가중 치	실적 및 목표치					측정산식 또는 측정방법	자료수집 방법/출처	
			구분	'20	'21	'22	'23			'24
교육훈련 이수율(%)	핵심	0.7	목표	85	85	85	85	85	{(총교육이수시간 ÷ 교육이수대상자 수)/80시간} × 100	인사행정시 스템
			실적	99.2	85					
육아휴직 인력대체율(%)	일반	0.3	목표	90	90	90	90	90	(총원자수 ÷ 육아휴 직자수) × 100	인사행정시 스템, 온나 라시스템 등
			실적	100	90					

< 성과지표별 목표치 설정 근거 >

- 교육훈련 이수율
 - 연간 교육훈련 의무이수시간(5급이하 일반직 80시간) 이수율
- 육아휴직 인력대체율
 - 육아휴직자 인력대체 총원률

정책사업목표

국제교류 활성화 추진

(1) 주요내용

○ 국제교류 및 협력기반 강화

(2) 성과지표 및 목표치 설정

< 성과지표별 목표치 설정 >

성과지표(단위)	지표 유형	가중 치	실적 및 목표치					측정산식 또는 측정방법	자료수집 방법/출처	
			구분	'20	'21	'22	'23			'24
국외 행정연수 실적(명)	핵심	1	목표	110	115	120	120	120	국외 행정연수 참 여자수	내부계획서 및 관련 공 문
			실적	0	0					

< 성과지표별 목표치 설정 근거 >

○ 국외 행정연수 실적

- 국외 공무원 행정연수 실적을 참여자수로 측정, 최근 3년간 실적 평균값

정책사업목표

공무원 후생복지 추진

(1) 주요내용

- 활기찬 직장 분위기 조성
- 공무원단체 및 상용직 노조 지원

(2) 성과지표 및 목표치 설정

< 성과지표별 목표치 설정 >

성과지표(단위)	지표 유형	가중 치	실적 및 목표치					측정산식 또는 측정방법	자료수집 방법/출처	
			구분	'20	'21	'22	'23			'24
근로조건 처우개선비율 (%)	핵심	0.6	목표	80	85	90	95	98	(이행건수/협약건 수)*100	단체교섭 및 임금협약 결과
			실적	88	100					
후생복지 서비스 제공 실 적(%)	일반	0.4	목표	95.9	96.9	97.2	0	0	(복지포인트 사용 률*0.7)+(건강검진 수검률*0.3)	내부계획서 및 관련공문 등
			실적	98.7	100					

< 성과지표별 목표치 설정 근거 >

○ 근로조건 처우개선비율

단체교섭 및 임금협약시 요구사항에 대한 수용건수를 비교하여 직원들의 후생복지 및 근로조건 등의 처우 개선비율을 측정

○ 후생복지 서비스 제공 실적

- 최근 3년간 복지포인트 사용률, 건강검진 수검률 평균값

단위사업

행정지원 협조체계 구축

□ 목적 및 주요내용

○ 목적

- 구민의 날 행사 개최, 예비군 육성 지원, 공공청사 신축 등 다양한 행정서비스 제공을 통하여 행정지원 협조체계를 구축함으로써 대 구민행정 실현에 기여

○ 주요내용

- 구민의 날 행사 개최
- 구민대화의 방 운영
- 예비군 육성지원
- 기관공통 운영지원
- 제1청 부설주차장 운영
- 선진행정 비교견학
- 율목동 주민편익시설 건립
- 가칭)영종2동 행정복지센터 신축

□ 관련 예산사업 내역

(단위:개, 백만원)

사업명	회계구분	'20결산	'21예산	'22예산	비고 (세부사업수)
행정지원 협조체계 구축	일반회계	848	845	2,860	7
구민의 날 행사 개최		25	28	28	
부속실 운영		12	17	17	
예비군 육성지원		124	67	67	
기관공통 운영 지원		556	717	731	
제1청사 부설주차장 운영		0	6	6	
선진행정 비교견학		0	10	10	
율목동 주민편익시설 건립		131	0	2,000	

□ 관련 예산사업 개요

사업명	구민의 날 행사 개최
사업내용	구민의 날 기념식 및 부대행사 개최
사업기간	2022년01월01일 ~ 2026년12월31일
지원형태	직접수행
지원조건	자체재원
시행주체	중구

사업명	부속실 운영
사업내용	제1청 및 제2청 구청장실 등 부속실 운영 지원
사업기간	2022년01월01일 ~ 2026년12월31일
지원형태	직접수행
지원조건	자체재원
시행주체	중구

사업명	예비군 육성지원
사업내용	- 중구 지역대, 기동대 운영비 지원 - 예비군 훈련장 보수 및 장비 구입 지원
사업기간	2022년01월01일 ~ 2026년12월31일
지원형태	자치단체보조
지원조건	자체재원
시행주체	중구

사업명	기관공통 운영 지원
사업내용	연하장 제작, 당직비, 공공운영비 등 행정활동 수행을 위해 필요한 경비
사업기간	2022년01월01일 ~ 2026년12월31일
지원형태	직접수행
지원조건	자체재원
시행주체	중구

사업명	제1청사 부설주차장 운영
사업내용	제1청 부설주차장 수시 유지보수비
사업기간	2022년01월01일 ~ 2026년12월31일
지원형태	직접수행
지원조건	자체재원
시행주체	중구

사업명	선진행정 비교견학
사업내용	국내 우수행정 벤치마킹 견학 여비
사업기간	2022년01월01일 ~ 2026년12월31일
지원형태	직접수행
지원조건	자체재원
시행주체	중구

사업명	율목동 주민편익시설 건립
사업내용	주민자치센터 및 평생학습센터 건립
사업기간	2019년12월04일 ~ 2022년12월31일
지원형태	직접수행
지원조건	자체재원
시행주체	중구

단위사업

가칭)영종2동 행정복합센터 신축(생활SOC 복합화)

□ 목적 및 주요내용

○ 목적

영종1동 인구의 지속적인 증가와 이에 따른 행정수요에 대비하고자 가칭)영종2동 분동을 추진하고 그에 따른 동 행정복지센터 청사 신축을 통해 주민들에게 양질의 대면행정 서비스를 제공함으로써 주민만족도 및 행정 효율성을 제고하고자 함

○ 주요내용

- 위 치 : 중산동 1912-4
- 대지면적 : 1,200㎡(363평) 내외
- 건축면적 : 681.42㎡(206평) 내외
- 연 면 적 : 2,998.55㎡(908평) 내외
- 규 모 : 지하1층 / 지상5층

□ 관련 예산사업 내역

(단위:개, 백만원)

사업명	회계구분	'20결산	'21예산	'22예산	비고 (세부사업수)
가칭)영종2동 행정복합센터 신축(생활SOC 복합화)	일반회계	1,770	525	4,412	3
가칭)영종2동 행정복합센터 (행정복지센터) 신축		1,770	525	2,439	
가칭)영종2동 행정복합센터 생활문화센터 조성		0	0	1,804	
가칭)영종2동 행정복합센터 작은도서관 조성		0	0	169	

□ 관련 예산사업 개요

사업명	가칭)영종2동 행정복합센터(행정복지센터) 신축
사업내용	동 행정복지센터 신축
사업기간	2020년 12월 01일 ~ 2022년 12월 31일
지원형태	직접수행
지원조건	자체재원
시행주체	중구

사업명	가칭)영종2동 행정복합센터 생활문화센터 조성
사업내용	생활문화센터 조성 - 마주침공간 - 방음공간 - 학습공간 - 사무공간
사업기간	2020년09월01일 ~ 2022년12월31일
지원형태	직접수행
지원조건	국비 900백만원, 구비 904백만원
시행주체	중구

사업명	가칭)영종2동 행정복합센터 작은도서관 조성
사업내용	작은도서관 건립
사업기간	2020년08월01일 ~ 2022년12월31일
지원형태	직접수행
지원조건	국비 112백만원, 구비 57백만원
시행주체	중구

단위사업

주민자치센터 활성화 추진

□ 목적 및 주요내용

○ 목적

- 주민자치센터 활성화 지원을 통한 문화·복지공간을 조성
- 주민자치위원의 자율적 활동을 통한 주민자치 실현
- 주민자치회 시범동 구성 및 운영 지원

○ 주요내용

- 주민자치센터 야간운영요원 보조금 지원(10개동)
- 주민자치위원 워크숍 개최
- 주민자치센터 프로그램 경연대회 개최
- 전국지방자치박람회 참가 및 견학
- 주민자치회 구성 및 운영

□ 관련 예산사업 내역

(단위:개, 백만원)

사업명	회계구분	'20결산	'21예산	'22예산	비고 (세부사업수)
주민자치센터 활성화 추진	일반회계	98	502	312	3
주민자치센터 운영내실화		7	94	62	
주민자치위원 워크숍 개최		0	21	21	
주민자치회 구성 및 운영		91	387	229	

□ 관련 예산사업 개요

사업명	주민자치센터 운영내실화
사업내용	주민자치센터 프로그램 야간, 주말 운영요원(자원봉사자)에 대한 실비 보상
사업기간	2022년01월01일 ~ 2026년12월31일
지원형태	직접수행
지원조건	시50/구50
시행주체	중구

사업명	주민자치위원 워크숍 개최
사업내용	주민자치위원 자치역량강화 교육 및 화합의 장 마련을 위한 워크숍 개최
사업기간	2022년01월01일 ~ 2026년12월31일
지원형태	직접수행
지원조건	자체재원
시행주체	중구

사업명	주민자치센터 프로그램 경연대회 개최
사업내용	주민자치센터 프로그램 경연대회 실시 및 경연대회 결과 포상금 지급
사업기간	2022년01월01일 ~ 2026년12월31일
지원형태	직접수행
지원조건	자체재원
시행주체	중구

사업명	전국지방자치박람회 참가 및 견학
사업내용	각 동 주민자치위원 대상으로 전국 지방자치박람회 견학
사업기간	2022년01월01일 ~ 2026년12월31일
지원형태	직접수행
지원조건	자체재원
시행주체	중구

사업명	주민자치회 구성 및 운영
사업내용	<ul style="list-style-type: none"> - 주민자치회 구성 및 운영, 주민총회 개최 - 주민자치회 시범 동 지원 - 주민자치회 사무공간 개선
사업기간	2022년01월01일 ~ 2026년12월31일
지원형태	민간보조
지원조건	자체재원, 시50/구50(주민자치회 사무공간 개선)
시행주체	보조사업자 / 중구(주민자치회 사무공간 개선)

단위사업

자원봉사센터의 효율적 운영

□ 목적 및 주요내용

○ 목적

지역내 자원봉사 문화의 선도적 구심체 역할을 담당하는 자원봉사센터 구축

○ 주요내용

- 자원봉사자 모집 및 교육·홍보
- 자원봉사 수요기관 및 단체에 자원봉사자 배치
- 자원봉사 프로그램의 개발·보급 및 활성화
- 지역의 기관·단체들과의 상시협력체계 구축
- 자원봉사 관련 정보의 수집 및 제공
- 자원봉사자의 날·자원봉사주간 기념행사 및 유공자(단체) 격려

□ 관련 예산사업 내역

(단위:개, 백만원)

사업명	회계구분	'20결산	'21예산	'22예산	비고 (세부사업수)
자원봉사센터의 효율적 운영	일반회계	683	715	764	3
자원봉사센터 운영		618	649	693	
자원봉사 코디네이터 지원육성		58	59	62	
전국 통합 자원봉사보험 가입서비스 지원		7	7	9	

□ 관련 예산사업 개요

사업명	자원봉사센터 운영
사업내용	<ul style="list-style-type: none"> - 자원봉사자 모집 및 교육·홍보 - 자원봉사 수요기관 및 단체에 자원봉사자 배치 - 자원봉사 프로그램의 개발·보급 및 시범 운영 - 자원봉사센터 분소 설치 및 운영 - 자원봉사자의 날·자원봉사주간 기념행사 및 유공자(단체) 격려
사업기간	2022년01월01일 ~ 2026년12월31일
지원형태	직접수행
지원조건	자체재원
시행주체	중구

사업명	자원봉사 코디네이터 지원육성
사업내용	자원봉사자 교육 전담 및 자원봉사종합관리시스템 운영을 위한 DB구축 요원 인건비 지원
사업기간	2022년01월01일 ~ 2026년12월31일
지원형태	민간보조
지원조건	국50/시25/구25
시행주체	보조사업자

사업명	전국 통합 자원봉사보험 가입서비스 지원
사업내용	자원봉사센터에 등록하고 연1회 이상 자원봉사활동에 참여한 봉사자에 한하여 상해보험 가입 지원
사업기간	2022년01월01일 ~ 2026년12월31일
지원형태	민간보조
지원조건	국50/시25/구25
시행주체	보조사업자

단위사업

구정홍보 및 주민참여 행정 추진

□ 목적 및 주요내용

○ 목적

- 시대 변화와 주민의 욕구에 부응하기 위해 다양한 의견을 수렴하여 구정 운영에 반영함으로써 자치행정의 효율적인 운영 추진

○ 주요내용

- 통장활동 지원
- 통장워크숍 개최
- 당면시책 추진 및 여론동향 파악
- 생활공감정책 참여단 운영

□ 관련 예산사업 내역

(단위:개, 백만원)

사업명	회계구분	'20결산	'21예산	'22예산	비고 (세부사업수)
구정홍보 및 주민참여 행정 추진	일반회계	18	207	1,548	5
통장활동 지원		12	51	52	
통장워크숍 개최		0	37	37	
당면시책 추진 및 여론동향 파악		6	8	8	
생활공감정책 모니터단 운영		0	1	1	
제8회 전국동시지방선거 관리		0	110	1,450	

□ 관련 예산사업 개요

사업명	통장활동 지원
사업내용	○ 원활한 통장 업무 수행을 위한 통장의 집 표찰 제작 및 통장조끼 제작 ○ 지역 발전을 위해 최일선에서 일하는 우수 통반장의 사기 진작을 위한 국내 산업시찰 ○ 통리장 한마음 대회 참석 지원 - 임무수행 중 발생할 수 있는 사고에 대비 단체상해보험 가입
사업기간	2022년01월01일 ~ 2026년12월31일
지원형태	직접수행
지원조건	자체재원
시행주체	중구

사업명	통장워크숍 개최
사업내용	통장 역량 강화 및 화합 도모를 위한 워크숍 추진
사업기간	2022년01월01일 ~ 2026년12월31일
지원형태	직접수행
지원조건	자체재원
시행주체	중구

사업명	당면시책 추진 및 여론동향 파악
사업내용	- 당면시책추진 홍보물 등 제작 - 관내 여론 및 동향파악 및 명절 상황근무실 운영
사업기간	2022년01월01일 ~ 2026년12월31일
지원형태	직접수행
지원조건	자체재원
시행주체	중구

사업명	생활공감정책 모니터단 운영
사업내용	- 생활공감정책 참여단 오프라인 활동 지원 - 오프라인 활동 시 현수막 제작 및 행사 지원 등
사업기간	2022년01월01일 ~ 2026년12월31일
지원형태	직접수행
지원조건	자체재원
시행주체	중구

사업명	제8회 전국동시지방선거관리
사업내용	제8회 전국 동시지방선거 지방비 부담금 납부
사업기간	2022년01월01일 ~ 2025년12월31일
지원형태	직접수행
지원조건	자체재원
시행주체	중구

단위사업

효율적인 지원을 통한 자치행정 구현

□ 목적 및 주요내용

○ 목적

- 구정발전 및 구민복지 향상에 기여한 자생단체 지원을 통하여 자치단체 구성원들의 사기와 자긍심을 고취

○ 주요내용

- 모범 및 유공주민 표창
- 새마을지도자 자녀장학금 지원
- 통장 자녀장학금 지원
- 월미도 집단희생사건 위령제 지원

□ 관련 예산사업 내역

(단위:개, 백만원)

사업명	회계구분	'20결산	'21예산	'22예산	비고 (세부사업수)
효율적인 지원을 통한 자치행정 구현	일반회계	31	76	84	3
새마을지도자 자녀장학금 지원		16	30	20	
통장 자녀장학금 지원		5	36	44	
월미도 집단희생사건 위령제 지원		10	10	20	

□ 관련 예산사업 개요

사업명	새마을지도자 자녀장학금 지원
사업내용	새마을지도자 자녀 장학금 지급
사업기간	2022년01월01일 ~ 2026년12월31일
지원형태	직접수행
지원조건	시50/구50
시행주체	중구

사업명	통장 자녀장학금 지원
사업내용	통장 자녀 장학금 지급
사업기간	2022년01월01일 ~ 2026년12월31일
지원형태	직접수행
지원조건	자체재원
시행주체	중구

사업명	월미도 집단희생사건 위령제 지원
사업내용	월미도 미군폭격 따른 집단희생자 위령제 행사 개최 지원
사업기간	2022년01월01일 ~ 2026년12월31일
지원형태	민간보조
지원조건	시50/구50
시행주체	보조사업자

단위사업

국내교류 단체와의 업무 추진 지원

□ 목적 및 주요내용

○ 목적

- 비영리 사회단체에 대하여 우수사업을 선정하여 보조금을 지급함으로써 사회단체의 지역사회 내 적극적인 활동을 도모

○ 주요내용

- 사회단체에 대한 보조금 지급
- 전국 시장.군수.구청장 협의회 부담금
- 외빈초청 및 자매결연 도시 등 타 자치단체와의 교류 등

□ 관련 예산사업 내역

(단위:개, 백만원)

사업명	회계구분	'20결산	'21예산	'22예산	비고 (세부사업수)
국내교류 단체와의 업무 추진 지원	일반회계	186	217	231	2
사회단체 활동 지원		173	190	204	
국내교류업무추진		13	27	27	

□ 관련 예산사업 개요

사업명	사회단체 활동 지원
사업내용	단체가 추진하는 사업에 대해 지방보조금 심의위원회의 심의 의결을 통한 예산 편성 및 사업비 보조
사업기간	2022년01월01일 ~ 2026년 12월31일
지원형태	민간보조
지원조건	자체재원
시행주체	보조사업자

사업명	국내교류업무추진
사업내용	인천지역군수구청장 협의회 및 전국시장군수구청장협의회 부담금 대도시 중심구 구청장 협의회 및 각종 세미나 참석 외빈초청 및 자매결연 도시 등 타 자치단체 상호 방문 등
사업기간	2022년01월01일 ~ 2026년 12월31일
지원형태	직접수행
지원조건	자체재원
시행주체	중구

단위사업

직원능력 육성개발

□ 목적 및 주요내용

○ 목적

- 직무와 학습이 연계 가능한 다양한 교육훈련기회의 제공을 통하여 직원 개인 및 조직 역량강화

○ 주요내용

- 직무수행 시 필요한 다양한 전문지식, 기술, 정보 등 함양을 위한 외부교육훈련기관 위탁교육 운영
- 직무능력향상을 위한 직장 내 자체 교육훈련 프로그램 운영

□ 관련 예산사업 내역

(단위:개, 백만원)

사업명	회계구분	'20결산	'21예산	'22예산	비고 (세부사업수)
직원능력 육성개발	일반회계	144	138	142	2
외부교육훈련 활동 지원		125	110	110	
직장내 교육훈련 프로그램 구축		19	28	32	

□ 관련 예산사업 개요

사업명	외부교육훈련 활동 지원
사업내용	공무원교육원 등 각종 외부교육기관 교육파견시 소요되는 직접교육 및 간접교육훈련비
사업기간	2022년01월01일 ~ 2026년12월31일
지원형태	직접수행
지원조건	자체재원
시행주체	중구

사업명	직장내 교육훈련 프로그램 구축
사업내용	- 외국어 교육 희망자를 대상으로 전화외국어 교육(외국어 전문교육기관에 위탁) 운영 - 자체 직무교육 프로그램 운영
사업기간	2022년01월01일 ~ 2026년12월31일
지원형태	직접수행
지원조건	자체재원
시행주체	중구

단위사업

인사업무 지원 및 우수공무원 발굴 포상

□ 목적 및 주요내용

○ 목적

- 구정발전에 노력한 공무원을 발굴하여 직원 사기 진작 및 역량평가시스템을 통한 객관적인 인사 정보 수집 및 분석

○ 주요내용

- 구정발전을 위하여 노력한 우수공무원 포상
- 직원역량 평가시스템 운영을 통하여 전문적이고 체계적인 평가시스템 운영

□ 관련 예산사업 내역

(단위:개, 백만원)

사업명	회계구분	'20결산	'21예산	'22예산	비고 (세부사업수)
인사업무 지원 및 우수공무원 발굴 포상	일반회계	143	169	159	2
인사업무 운영관리		138	164	154	
직원역량 평가시스템 도입		5	5	6	

□ 관련 예산사업 개요

사업명	인사업무 운영관리
사업내용	- 대체인력 보수 지급 및 회계직 공무원 재정보증 보험료 지급 - 지방공무원 신규 임용 시험관리비 및 인사위원회 참석수당 지급 - 인사정보시스템 유지관리비 및 퇴직공무원 격려 행사운영비
사업기간	2022년01월01일 ~ 2026년12월31일
지원형태	직접수행
지원조건	자체재원
시행주체	중구

사업명	직원역량 평가시스템 도입
사업내용	합리적인 직원역량평가를 위한 입체형 역량평가 시스템(MDAS)의 유지보수비용
사업기간	2022년01월01일 ~ 2026년12월31일
지원형태	직접수행
지원조건	자체재원
시행주체	중구

단위사업

국제교류 및 협력기반 강화

□ 목적 및 주요내용

○ 목적

- 국제교류 활성화 추진을 통한 대외 협력기반 및 행정역량 강화

○ 주요내용

- 우호교류도시 간 상호 방문 및 축하사절단 파견
- 우호교류 증진 및 벤치마킹을 위한 분야별 교류사업 추진
- 직무능력 배양을 위한 공무원 해외연수 실시
- 온라인(비대면) 업무 회의 개최 등

□ 관련 예산사업 내역

(단위:개, 백만원)

사업명	회계구분	'20결산	'21예산	'22예산	비고 (세부사업수)
국제교류 및 협력기반 강화	일반회계	8	117	117	1
우호교류도시 방문 및 국제교류		8	117	117	

□ 관련 예산사업 개요

사업명	우호교류도시 방문 및 국제교류
사업내용	우호교류도시간 경제, 문화, 스포츠 등 다양한 분야의 교류를 강화하여 우호선린관계 증진 선진지 견학을 통한 관련 지식 확보, 지역경제 발전 도모 및 직원의 국제적 안목 함양
사업기간	2022년01월01일 ~ 2026년12월31일
지원형태	직접수행
지원조건	자체재원
시행주체	중구

단위사업

활기찬 직장 분위기 조성

□ 목적 및 주요내용

○ 목적

- 맞춤형 복지제도 등 다양한 후생복지사업 추진으로 직원 업무능률 향상 및 근무환경 개선

○ 주요내용

- 복지제도 운영
- 직장보육시설 운영

□ 관련 예산사업 내역

(단위:개, 백만원)

사업명	회계구분	'20결산	'21예산	'22예산	비고 (세부사업수)
활기찬 직장 분위기 조성	일반회계	1,962	2,376	2,520	2
복지제도 운영		1,613	2,023	2,149	
직장보육시설 운영		349	352	371	

□ 관련 예산사업 개요

사업명	복지제도 운영
사업내용	맞춤형 복지제도 운영 장애인공무원 편의지원 사업 추진 부조급여액(사망조위금 지급) 및 공무원 자녀 국고대여 학자금 지원 기타 후생복지 사업 운영
사업기간	2022년01월01일 ~ 2026년12월31일
지원형태	직접수행
지원조건	자체재원
시행주체	중구, 공무원연금공단, 한국장애인고용공단 인천지사(장애인공무원 편의지원 사업)

사업명	직장보육시설 운영
사업내용	중구청 직장어린이집 인건비, 시설운영비 등 지원
사업기간	2022년01월01일 ~ 2026년12월31일
지원형태	민간보조
지원조건	자체재원
시행주체	중구청 직장어린이집

단위사업

공무원단체 및 상용직노조 지원

□ 목적 및 주요내용

○ 목적

- 노사간 상호 신뢰하고 협력하는 기반을 구축함으로써 소통과 상생의 바람직한 노사문화를 형성하여 구정발전과 직원 복지증진에 기여하고자 함

○ 주요내용

- 공무원단체 및 공무원노조 행사지원
- 단체교섭

□ 관련 예산사업 내역

(단위:개, 백만원)

사업명	회계구분	'20결산	'21예산	'22예산	비고 (세부사업수)
공무원단체 및 상용직노조 지원	일반회계	19	58	60	2
공무원단체 및 상용직노조 지원		19	58	59	
상용직 정년 퇴직자 지원		0	0	1	

□ 관련 예산사업 개요

사업명	공무원단체 및 상용직노조 지원
사업내용	공무원노동조합 활동지원 운영비용 등 지원 공무원근로자 산업안전보건관리비용
사업기간	2022년01월01일 ~ 2026년12월31일
지원형태	직접수행
지원조건	자체재원
시행주체	중구

사업명	상용직 정년 퇴직자 지원
사업내용	정년퇴임하는 상용직(공무직) 조합원 격려
사업기간	2022년01월01일 ~ 2026년12월31일
지원형태	직접수행
지원조건	자체재원
시행주체	중구

문화관광과

전략목표	문화융성을 통한 지역활성화
[소관부서]	문화관광과

1. 기본방향

- 문화행사 개최 등 문화콘텐츠 개발로 외래 관광객 유치
- 문화유산 관리를 통한 관광자원 확보
- 문화시설 운영을 통한 지역경제 활성화와 주민 삶의 질 향상
- 관광시설 및 관광사업 관리

< 정책사업목표 현황 >

(단위:개, 백만원)

정책사업목표	성과 지표수	단위 사업수	예산액
지역 문화예술 활성화	1	4	506
문화예술 진흥	2	7	5,030
공공도서관 육성	1	1	360
작은도서관 운영 활성화	1	1	21
문화지구 기획 및 사업 추진	1	1	67
효율적인 문화재 관리	1	2	1,517
관광중심도시 조성	2	1	380
관광인프라 구축 및 관광시설물 관리·운영	2	1	798
관광홍보마케팅을 통한 국내·외 관광객 유치	4	3	2,434

2. 조직 및 인력현황

(단위 : 명)

부서명	정원				현원	계단위 직제명
	계	4급이상	5급	6급이하		
계	23	0	1	22	24	
문화관광과	23	0	1	22	24	문화예술팀, 문화유산팀, 문화회관팀, 관광팀, 관광시설팀

3. 예산현황

(단위 : 백만원, %)

구 분	예산액		전년도예산액		비교증감	
		구성비		구성비		증감률
계	11,394	100.00 %	9,224	100.00 %	2,171	23.53%
정 책 사 업	11,114	97.54 %	8,796	95.36 %	2,318	26.35%
행 정 운 영 경 비	281	2.46 %	428	4.64 %	△147	△34.36%
인 력 운 영 비	248	2.17 %	383	4.15 %	△135	△35.25%
기 본 경 비	33	0.29 %	45	0.49 %	△12	△26.78%
재 무 활 동	0	0.00 %	0	0.00 %	0	0.00%

정책사업목표

지역 문화예술 활성화

(1) 주요내용

- 역사성과 지역특성을 반영한 테마 있는 축제를 개최하여 문화예술도시를 조성하고, 이를 계기로 관광객 유치 도모
 - 중구 대표 지역축제 활성화
 - 지역문화예술진흥을 위한 문화행사
 - 효율적인 행사관리 및 운영
 - 지방문화원 사업 지원

(2) 성과지표 및 목표치 설정

< 성과지표별 목표치 설정 >

성과지표(단위)	지표 유형	가중 치	실적 및 목표치					측정산식 또는 측정방법	자료수집 방법/출처	
			구분	'20	'21	'22	'23			'24
축제 방문객 인원 증가율 (%)	핵심	1	목표	10	10	10	10	10	{(금년도 축제참여 자 수-전년도 축제 참여자 수)/전년도 축제참여자 수}*100	축제결과보 고공문
			실적	0	10					

< 성과지표별 목표치 설정 근거 >

○ 축제 방문객 인원 증가율

- 매해 축제 방문객 인원 증가율을 감안하여 연10% 증가를 목표치로 설정

(1) 주요내용

- 문화예술도시인 중구에 걸맞은 문화적 기반을 확충하기 위한 공연문화 활성화 사업, 예술작품 및 유통관련업 관리 등 추진
 - 야외공연장 문화 활성화
 - 예술작품 유지관리
 - 유통관련업 및 위원회 관리
- 주민들의 문화예술 향유 기회 확대를 위한 다양하고 수준높은 공연 프로그램 운영 및 안정적인 공연장 시설 관리
 - 기획공연 프로그램 운영
 - 문화가 있는 날 공연 프로그램 운영
 - 찾아가는 문화회관 공연
 - 중구가족음악회
 - 상주단체 운영
 - 방방곡곡 문화공감 사업 운영
 - 문화회관 시설의 효율적 운영관리

(2) 성과지표 및 목표치 설정

< 성과지표별 목표치 설정 >

성과지표(단위)	지표 유형	가중치	실적 및 목표치					측정산식 또는 측정방법	자료수집 방법/출처
			구분	'20	'21	'22	'23	'24	
야외공연장 이용증가율 (%)	핵심	0.6	목표	3	3	3	3	3	{(금년도 야외공연장 대여건 수-전년도 야외공연장 대여건 수)/전년도 야외공연장 대여건 수}*100
			실적	0	3				
공연 관람객 증가율(%)	일반	0.4	목표	-	2	2	2	2	{(금년도 공연 관람객 수-전년도 공연 관람객 수)/전년도 공연관람객 수}*100
			실적	-	2				

< 성과지표별 목표치 설정 근거 >

- 야외공연장 이용증가율
 - 야외공연장 활성화와 주말 대관횟수 한계를 감안하여 연3% 증가를 목표치로 설정
- 공연 관람객 증가율
 - 중구문화회관 공연 관람객의 매년 증가율을 연 2%로 목표 설정

정책사업목표

공공도서관 육성

(1) 주요내용

- 문화예술도시 중구의 위상에 걸맞은 공공도서관 육성
 - Ⅰ. 구립 꿈벗도서관 운영 활성화
 - 독서 관련 문화프로그램 및 문화행사 진행
 - 도서관 장서량 및 자료이용률 증대
 - Ⅱ. 공공작은도서관 육성
 - 도서 구입 및 기증을 통한 장서량 증대
 - 상호대차프로그램 구축을 통한 도서관 이용 활성화

(2) 성과지표 및 목표치 설정

< 성과지표별 목표치 설정 >

성과지표(단위)	지표 유형	가중 치	실적 및 목표치					측정산식 또는 측정방법	자료수집 방법/출처
			구분	'20	'21	'22	'23	'24	
도서관 이용자 증가율(%)	핵심	1	목표	5	5	5	5	5	{(금년도 도서관 이용자수-전년도 도서관 이용자수)/ 전년도 도서관 이 용자수}*100
			실적	0	5				

< 성과지표별 목표치 설정 근거 >

○ 도서관 이용자 증가율

- 공공도서관의 다양한 프로그램 개발 및 장서량 증대 등을 통하여 지역 주민의 도서관 이용을 독려하고자
- 전년대비 도서관 이용자 증가율을 목표로 설정

정책사업목표

작은도서관 운영 활성화

(1) 주요내용

- 공공작은도서관 등록 및 관리
 - 도서 구입 및 기증을 통한 장서량 증대
 - 상호대차프로그램 구축을 통한 도서관 이용 활성화

(2) 성과지표 및 목표치 설정

< 성과지표별 목표치 설정 >

성과지표(단위)	지표 유형	가중 치	실적 및 목표치					측정산식 또는 측정방법	자료수집 방법/출처	
			구분	'20	'21	'22	'23			'24
도서관 이용자 증가율(%)	핵심	1	목표	5	5	5	0	5	{(금년도 도서관 이용자수-전년도 도서관 이용자수)/ 전년도 도서관 이 용자수}*100	통계자료 활 용
			실적	0	5					

< 성과지표별 목표치 설정 근거 >

○ 도서관 이용자 증가율

- 공공도서관의 다양한 프로그램 개발 및 장서량 증대 등을 통하여 지역 주민의 도서관 이용을 독려하고자
- 전년대비 도서관 이용자 증가율을 목표로 설정

정책사업목표

문화지구 기획 및 사업 추진

(1) 주요내용

- 전국에서 4번째 문화지구로 지정된 "인천개항장 문화지구"가 지정 목적에 맞게 지역특성을 반영한 문화시설을 적극적으로 유치, 조성함으로써 개항장만의 고유한 특징을 확립하고자 함
- 문화지구 권장 및 준권장시설 융자지원
 - 근대건축물 지원사업 보조금 지원
 - 문화지구 활성화 사업 추진(작은음악회, 문화지구 축제, 권장시설 기획전시 추진)
 - 문화지구 관련 시설 관리
 - 생활문화센터 운영

(2) 성과지표 및 목표치 설정

< 성과지표별 목표치 설정 >

성과지표(단위)	지표 유형	가중 치	실적 및 목표치					측정산식 또는 측정방법	자료수집 방법/출처	
			구분	'20	'21	'22	'23			'24
문화지구 권장 및 준권장 시설 증가율(%)	핵심	1	목표	3	3	3	3	3	(금년도 시설수-전 년도 시설수/전년 도 시설수)*100	문화지구 내 권장 및 준 권장시설 전 수조사
			실적	0	3					

< 성과지표별 목표치 설정 근거 >

○ 문화지구 권장 및 준권장시설 증가율

- 각종 지원사업을 통한 문화지구 내 권장시설 증가율을 목표치로 설정

정책사업목표

효율적인 문화재 관리

(1) 주요내용

- 전통문화유산 보존·전승으로 문화관광 자원 육성
 - 국가·시 지정 및 등록문화재 25개소 및 기타 문화재 관련 시설의 유지·관리 및 보수
 - 문화재 안내판 보수·정비
 - 문화재 명예관리인 운영
 - 향토문화유산 보존 및 관리

(2) 성과지표 및 목표치 설정

< 성과지표별 목표치 설정 >

성과지표(단위)	지표 유형	가중 치	실적 및 목표치					측정산식 또는 측정방법	자료수집 방법/출처	
			구분	'20	'21	'22	'23			'24
문화재 유지 관리 및 보 수 개소수(%)	핵심	1	목표	17	19	19	19	19	(당해연도 보수문 화재 개소 / 총 문 화재 개소)*100	문화재 보수 개소
			실적	32	20					

< 성과지표별 목표치 설정 근거 >

- 문화재 유지 관리 및 보수 개소수
 - 중구 관내 문화재 27개중 매년 5개소 보수(19%)를 목표로 설정

(1) 주요내용

- 박물관과 전시관의 활성화를 통해 문화기반시설 확충
 - 전시관 및 박물관 운영·관리 및 정비
(인천개항장 근대건축전시관, 인천개항박물관, 짜장면박물관, 대불호텔전시관, 한중문화관)
- 문화재를 활용한 행사 추진으로 관람객 증대와 주변 지역 관광활성화에 기여
 - 문화재 야행 사업
 - 생생문화재 사업
 - 전통산사문화재 활용사업
 - 지역문화유산교육사업
- 청년 김구거리 조성사업을 통한 역사 기반 특화거리 조성

(2) 성과지표 및 목표치 설정

< 성과지표별 목표치 설정 >

성과지표(단위)	지표 유형	가중 치	실적 및 목표치					측정산식 또는 측정방법	자료수집 방법/출처	
			구분	'20	'21	'22	'23			'24
연간 박물관 관람객 수 증가율(%)	핵심	0.5	목표	3	3	3	3	3	{(금년도 박물관 관람객수-전년도 박물관 관람객수)/ 전년도 박물관 관 람객수}*100	통계자료 활 용
			실적	3	3					
연간 야행 방문객 수 증 가율(%)	일반	0.5	목표	5	5	5	5	5	{(금년도 야행 방 문객수-전년도 야 행 방문객수)/전년 도 야행 방문객 수}*100	현장 통계 활용
			실적	5	5					

< 성과지표별 목표치 설정 근거 >

- 연간 박물관 관람객 수 증가율
 - 매년(1월~12월) 박물관 및 전시관 관람객 총 수에 대한 증가율을 목표치 설정
- 연간 야행 방문객 수 증가율
 - 야행 방문객 수에 대한 증가율을 목표치로 설정

정책사업목표

관광인프라 구축 및 관광시설물 관리·운영

(1) 주요내용

- 관광객 유치를 위한 고품격 관광인프라 구축
 - 아시아누들타운 조성사업 외 4건
- 관광시설물의 효율적 운영 및 유지·관리
 - 문화관광기반시설 관리 및 운영
 - 관광홍보시설물 수시정비 및 설치
- 관광개발사업 추진을 통한 관광도시 중구의 브랜드 강화

(2) 성과지표 및 목표치 설정

< 성과지표별 목표치 설정 >

성과지표(단위)	지표 유형	가중 치	실적 및 목표치					측정산식 또는 측정방법	자료수집 방법/출처	
			구분	'20	'21	'22	'23			'24
문화관광기반시설 관리 운영(%)	일반	0.4	목표	75	75	75	75	75	예산 집행질적	시행공문/온 나라 전자문 서
			실적	71.8	75					
이용자 증가율(%)	일반	0.6	목표	3	3	3	3	3	(당해연도 이용자 수-전년도이용자 수)*100/전년도 이 용자수	월별 이용자 통계 자료 등
			실적	0	3					

< 성과지표별 목표치 설정 근거 >

- 문화관광기반시설 관리 운영
 - 예산 집행 75% 이상
- 이용자 증가율
 - 트릭아트스토리, 섬이야기박물관, 연안부두 해양광장

정책사업목표

관광홍보마케팅을 통한 국내·외 관광객 유치

(1) 주요내용

- 관광수요에 따른 맞춤형 관광서비스체계 구축
 - 역사문화해설사 및 키오스크 운영
 - 관광홍보책자 및 테마별 관광 안내물, 관광기념품 제작
- 중구 관광활성화를 위한 다양한 관광마케팅 사업 실시
 - 테마10선 사업 시행 및 단체관광객 인센티브 제도 실시
 - 국내·외 관광박람회 참가
 - 해맞이 행사 유관기관 협업

(2) 성과지표 및 목표치 설정

< 성과지표별 목표치 설정 >

성과지표(단위)	지표 유형	가중 치	실적 및 목표치					측정산식 또는 측정방법	자료수집 방법/출처
			구분	'20	'21	'22	'23	'24	
역사문화해설사 활동 건수(활동 건수)	핵심	0.25	목표	380	380	380	380	380	역사문화해설사 활동건수
			실적	124	380				
단체관광객 인센티브 지급 인원(지급 인원)	일반	0.25	목표	2,000	2,000	2,000	2,000	2,000	단체관광객 인센티브 지급 인원
			실적	190	2,000				
중구 홍보관 운영 유치인원(명)	일반	0.25	목표	15,000	15,000	15,000	15,000	15,000	유치인원
			실적	0	15,000				
주요관광지 관광객 인원 증가(%)	일반	0.25	목표	3	3	3	3	3	(올해통계-작년통계)/작년통계*100
			실적	0	3				

< 성과지표별 목표치 설정 근거 >

- 역사문화해설사 활동 건수
 - 역사문화해설사 활동 실적 (활동건수)
- 단체관광객 인센티브 지급 인원
 - 단체관광객 인센티브 지급 내역
- 중구 홍보관 운영 유치인원
 - 각종 관광박람회 중구 홍보관 운영에 따른 유치인원 산정
- 주요관광지 관광객 인원 증가
 - 관광지정보시스템에 입력된 주요 관광지(12개소) 관광객 통계 이용

단위사업

지역 문화행사

□ 목적 및 주요내용

○ 목적

- 중구 전역에서 문화행사를 개최함으로써 우리구의 위상을 높임
- 중구를 찾는 관광객들에게 수준 높은 문화공연으로 지역경제 활성화 및 주민화합 도모

○ 주요내용

- 중구 축제위원회 운영
- 9.15 인천상륙작전 문화행사 개최
- 구민의 날 기념 문화행사
- 크리스마스 트리축제(문화재단에서 추진)
- 영종국제도시 트리 축제(문화재단에서 추진)

□ 관련 예산사업 내역

(단위:개, 백만원)

사업명	회계구분	'20결산	'21예산	'22예산	비고 (세부사업수)
지역 문화행사	일반회계	156	6	215	2
중구 축제위원회 운영		6	6	6	
크리스마스트리축제		150	0	209	

□ 관련 예산사업 개요

사업명	중구 축제위원회 운영
사업내용	중구 축제 발전을 위한 축제 위원회 개최 행사 추진을 위한 제안서 평가위원회 개최
사업기간	2022년01월01일 ~ 2026년12월31일
지원형태	직접수행
지원조건	자체재원
시행주체	중구

사업명	9.15인천상륙작전 문화공연
사업내용	기념식, 퍼레이드, 해군문화 체험행사, 호국음악회 등
사업기간	2022년01월01일 ~ 2026년12월31일
지원형태	직접수행
지원조건	시 100
시행주체	중구

사업명	구민의 날 기념 문화행사
사업내용	축하 공연, 주민 참여 행사 등
사업기간	2022년01월01일 ~ 2026년12월31일
지원형태	직접수행
지원조건	자체재원
시행주체	중구

사업명	크리스마스트리축제
사업내용	대형 트리 및 경관조명 설치, 점등식, 콘서트 등
사업기간	2022년01월01일 ~ 2026년12월31일
지원형태	직접수행
지원조건	시비 일부 보조
시행주체	중구

사업명	영종국제도시 트리 축제
사업내용	- 크리스마스트리 및 조형물 설치 - 점등식 행사 및 공연
사업기간	2022년01월01일 ~ 2026년12월31일
지원형태	자치단체보조
지원조건	시50/구50
시행주체	중구

사업명	문화가 있는 날 지역특화프로그램
사업내용	- 생활문화센터 등 문화공간을 활용한 문화 프로그램 운영 - 문화가 있는 날 프로그램 운영
사업기간	2022년01월01일 ~ 2026년12월31일
지원형태	민간보조
지원조건	국50/구50
시행주체	중구

단위사업

지역문화예술진흥을 위한 문화행사

□ 목적 및 주요내용

○ 목적

- 중구만이 가지고 있는 역사적, 문화적 특색을 반영한 축제를 개최하여 관광객들에게 다양한 볼거리 제공
- 문화 향유의 기회를 중구 지역 주민들에게 제공하여 문화향유 욕구를 충족하여 주고 애향심 및 자긍심 고취

○ 주요내용

- 영종진 추모제
- 제물포선교축제
- 무의도춤축제
- 연안부두 축제
- 싸리재 대동굿
- 중구문화예술인 협회전

□ 관련 예산사업 내역

(단위:개, 백만원)

사업명	회계구분	'20결산	'21예산	'22예산	비고 (세부사업수)
지역문화예술진흥을 위한 문화행사	일반회계	37	34	77	5
싸리재 대동굿		0	10	10	
제물포선교문화축제		0	15	15	
중구문화예술인 작품 전시회		7	9	12	
무의도 춤축제		30	0	30	
연등회 전통탐등 문화축제		0	0	10	

□ 관련 예산사업 개요

사업명	영종진 추모제
사업내용	위령제 및 추모제 개최
사업기간	2022년01월01일 ~ 2026년12월31일
지원형태	민간보조
지원조건	자체재원
시행주체	보조사업자

사업명	싸리재 대동굿
사업내용	토속적인 무속신앙인 싸리재 대동굿, 사물놀이 등
사업기간	2022년01월01일 ~ 2026년 12월31일
지원형태	민간보조
지원조건	자체재원
시행주체	보조사업자

사업명	제물포선교문화축제
사업내용	선교사 입항기념식, 다문화가정 초청행사, 창작연극제, 내향음악제, 인천문화 학술제 등
사업기간	2022년01월01일 ~ 2026년 12월31일
지원형태	민간보조
지원조건	자체재원
시행주체	보조사업자

사업명	중구문화예술인 작품 전시회
사업내용	각종 작품 전시회 민간행사보조
사업기간	2022년01월01일 ~ 2026년 12월31일
지원형태	민간보조
지원조건	자체재원
시행주체	보조사업자

사업명	무의도 춤축제
사업내용	무의도 설화창작 공연극, 셋째 공주 선발대회 , 가면무도회, 관객 노래자랑 등
사업기간	2022년01월01일 ~ 2026년 12월31일
지원형태	직접수행
지원조건	자체재원
시행주체	중구

사업명	연안부두 축제
사업내용	연안부두 축제
사업기간	2022년01월01일 ~ 2026년 12월31일
지원형태	민간보조
지원조건	자체재원
시행주체	중구

사업명	북성포구축제
사업내용	지역주민과 함께하는 문화공연행사 대동굿과 함께 어우러지는 축제한마당 재현
사업기간	2022년01월01일 ~ 2026년12월31일
지원형태	민간보조
지원조건	자체재원 (보조 70%, 자부담 30%)
시행주체	보조사업자

사업명	연등회 전통탐등 문화축제
사업내용	전통탐등 설치 및 점등식 음악회 등 구민참여행사
사업기간	2022년01월01일 ~ 2026년12월31일
지원형태	민간보조
지원조건	자체재원
시행주체	보조사업자

단위사업

효율적인 행사 관리 및 운영

□ 목적 및 주요내용

○ 목적

- 효율적인 행사관리를 통하여 행사의 질을 높여 중구를 찾는 관광객들에게 수준 높은 볼거리 마련
- 행사 홍보를 통하여 많은 사람들에게 중구의 문화 및 관광 가치를 알려 지역경제 활성화

○ 주요내용

- 문화예술행사 홍보물제작
- 축제 및 각종 행사 관련 종사자 식대비용 등

□ 관련 예산사업 내역

(단위:개, 백만원)

사업명	회계구분	'20결산	'21예산	'22예산	비고 (세부사업수)
효율적인 행사 관리 및 운영	일반회계	6	18	18	1
행사관리 및 운영		6	18	18	

□ 관련 예산사업 개요

사업명	행사관리 및 운영
사업내용	<ul style="list-style-type: none"> - 축제 및 행사 관련 종사자 식대, 각종 문화예술행사 홍보물 제작 등 - 각종 문화예술행사용 쓰레기봉투 구입, 문화 및 체육시책 추진, 상장제작 - 차량 및 창고 유지관리
사업기간	2022년01월01일 ~ 2026년12월31일
지원형태	직접수행
지원조건	자체재원
시행주체	중구

단위사업

지방문화원 사업 지원

□ 목적 및 주요내용

○ 목적

- 지방문화원 사업을 지원하여 다양한 문화행사를 개최하여 관광객들에게 풍성한 볼거리 마련
- 지방문화원 운영하는 문화프로그램을 지원하여 지역주민의 문화향유의 욕구에 부응

○ 주요내용

- 지방문화원 사업 및 운영지원 사업
- 지방문화원 문화프로그램 지원 등

□ 관련 예산사업 내역

(단위:개, 백만원)

사업명	회계구분	'20결산	'21예산	'22예산	비고 (세부사업수)
지방문화원 사업 지원	일반회계	180	196	196	2
지방 문화원 사업 및 운영지원		52	54	56	
중구문화원 운영지원		128	142	139	

□ 관련 예산사업 개요

사업명	지방 문화원 사업 및 운영지원
사업내용	- 사무국장 인건비 - 시민문화교양강좌
사업기간	2022년01월01일 ~ 2026년12월31일
지원형태	민간보조
지원조건	시 100
시행주체	중구문화원

사업명	중구문화원 운영지원
사업내용	중구문화원 사업 추진에 따른 사업비 및 법정 운영비 지원
사업기간	2022년01월01일 ~ 2026년12월31일
지원형태	민간보조
지원조건	자체재원
시행주체	중구문화원

단위사업

인천중구문화재단 관리

□ 목적 및 주요내용

○ 목적

지역문화진흥에 대한 대외환경의 변화에 따라 구민의 문화적 욕구 충족을 위한 문화기획, 협치시스템 필요에 따라 문화정책추진기관인 인천중구문화재단 운영 및 관리

○ 주요내용

명칭:(재)인천중구문화재단

형태:출연기관(비영리재단법인)

사업: 지역문화진흥을 위한 문화사업, 위탁시설(16개) 운영

□ 관련 예산사업 내역

(단위:개, 백만원)

사업명	회계구분	'20결산	'21예산	'22예산	비고 (세부사업수)
인천중구문화재단 관리	일반회계	7	0	3,792	1
인천중구문화재단 운영 및 지원		7	0	3,792	

□ 관련 예산사업 개요

사업명	인천중구문화재단 운영 및 지원
사업내용	<ul style="list-style-type: none"> -지역문화 진흥을 위한 정책개발 및 조사·연구 -예술의 창작·보급 및 예술활동 지원 -지역 공공 문화시설 운영·관리 -전통문화예술 및 문화유산 발굴·보존 -문화예술 행사의 개발 및 개최 -문화예술 진흥을 위한 기금조성 및 운용 -문화예술 교육 개발 및 지원 -지역문화 전문 인력 양성 및 지원 -문화 환경 취약지역 지원(문화복지) -생활문화 활성화 및 활동 지원 -국내·외 문화예술 교류
사업기간	2022년01월01일 ~ 2026년12월31일
지원형태	직접수행
지원조건	자체재원
시행주체	중구

단위사업

문화회관 활성화

□ 목적 및 주요내용

○ 목적

- 다양하고 수준높은 공연 프로그램 운영을 통하여 문화예술 도시 중구를 대표하는 중구문화회관이 구민들의 문화 향유 기회 확대에 기여하는 구심체 역할을 함

○ 주요내용

- 기획공연 운영
- 문화가 있는 날 공연 프로그램 운영
- 중구 가족음악회 공연
- 각종 협약을 통한 공연 운영
- 상주단체 운영
- 방방곡곡 문화공감 사업 운영
- 문화회관 시설의 효율적 운영관리

□ 관련 예산사업 내역

(단위:개, 백만원)

사업명	회계구분	'20결산	'21예산	'22예산	비고 (세부사업수)
문화회관 활성화	일반회계	54	66	914	1
문화회관 운영 및 관리		54	66	914	

□ 관련 예산사업 개요

사업명	문화회관 운영 및 관리
사업내용	공연장(약 638석), 전시장(140㎡) 등 운영
사업기간	2022년01월01일 ~ 2026년12월31일
지원형태	직접수행
지원조건	자체재원
시행주체	중구

사업명	방방곡곡 문화공감
사업내용	방방곡곡 문화공감 사업 민간 우수 예술단체 중대규모 공연
사업기간	2022년01월01일 ~ 2026년12월31일
지원형태	직접수행
지원조건	국50/구50
시행주체	중구

단위사업

생활문화센터 운영 활성화

□ 목적 및 주요내용

○ 목적

- 생활문화센터 운영을 통해 주민들이 함께 어울릴 수 있는 공간을 마련하여 생활문화 향유 기회 제공

○ 주요내용

- 생활문화센터 공간 대여
- 생활문화 프로그램 운영

□ 관련 예산사업 내역

(단위:개, 백만원)

사업명	회계구분	'20결산	'21예산	'22예산	비고 (세부사업수)
생활문화센터 운영 활성화	일반회계	42	47	18	1
생활문화센터 운영 및 관리		42	47	18	

□ 관련 예산사업 개요

사업명	생활문화센터 운영 및 관리
사업내용	<ul style="list-style-type: none"> - 센터 운영 기간제근로자 채용 - 공간 대관 - 특화 프로그램 운영
사업기간	2022년01월01일 ~ 2026년12월31일
지원형태	직접수행
지원조건	자체재원
시행주체	생활문화센터

단위사업

야외공연장 운영 활성화

□ 목적 및 주요내용

○ 목적

- 중구 관내 야외공연장을 효율적으로 관리하여 중구 공연문화 활성화에 이바지

○ 주요내용

- 중구 관내 야외무대 운영 및 관리 비용

□ 관련 예산사업 내역

(단위:개, 백만원)

사업명	회계구분	'20결산	'21예산	'22예산	비고 (세부사업수)
야외공연장 운영 활성화	일반회계	42	50	50	1
야외공연장 운영 및 관리		42	50	50	

□ 관련 예산사업 개요

사업명	야외공연장 운영 및 관리
사업내용	<ul style="list-style-type: none"> - 무인경비시스템 운영비 - 야외무대 전기료 - 야외무대 인터넷 사용요금 - 야외무대 음향 및 조명시설 보수 및 물품구입 - 야외무대 음향 및 조명시설 장비 유지관리비 - 야외무대 시설 점검관리 - 자유공원 야외공연장 무대 보수공사
사업기간	2022년01월01일 ~ 2026년12월31일
지원형태	직접수행
지원조건	자체재원
시행주체	중구

단위사업

예술단 운영 지원

□ 목적 및 주요내용

○ 목적

- 중구 여성합창단의 능동적인 공연활동과 각종 문화행사의 참여를 통한 지역 예술 사절단으로서의 역할 증대 및 지역문화예술 발전 도모

○ 주요내용

- 중구 여성합창단 운영
- 정기연주회 개최
- 찾아가는 음악회 개최
- 전국 합창대회 및 워크숍 참가
- 각종 기념식 축하공연

□ 관련 예산사업 내역

(단위:개, 백만원)

사업명	회계구분	'20결산	'21예산	'22예산	비고 (세부사업수)
예술단 운영 지원	일반회계	108	266	240	2
여성합창단 운영		37	116	92	
어린이합창단관리		71	150	148	

□ 관련 예산사업 개요

사업명	여성합창단 운영
사업내용	- 여성합창단 운영 - 구민정서함양을 위한 건전한 노래보급 - 구를 대표하여 각종 대회 및 행사에 참가 구의 위상 제고
사업기간	2022년01월01일 ~ 2026년 12월31일
지원형태	직접수행
지원조건	자체재원
시행주체	중구

사업명	어린이합창단관리
사업내용	- 어린이합창단 운영관리 - 어린이합창단 인력 운영
사업기간	2022년01월01일 ~ 2026년 12월31일
지원형태	직접수행
지원조건	자체재원
시행주체	중구

단위사업

예술작품 유지 관리

□ 목적 및 주요내용

○ 목적

- 예술작품 구입을 통해 중구 활동 예술가 양성에 기여
- 작품 전시를 통하여 문화관광도시 중구의 이미지에 부합하는 쾌적한 실내 환경 제공

○ 주요내용

- 심의를 통한 예술작품 구입 및 관리
- 오염, 훼손 등 손상된 작품 수복 또는 처분

□ 관련 예산사업 내역

(단위:개, 백만원)

사업명	회계구분	'20결산	'21예산	'22예산	비고 (세부사업수)
예술작품 유지 관리	일반회계	8	8	8	1
미술작품 관리		8	8	8	

□ 관련 예산사업 개요

사업명	미술작품 관리
사업내용	- 지역문화예술인과 청사내 쾌적한 환경조성을 위한 미술작품 구입 - 미술작품 구입을 위한 미술작품 심의 수수료 지급
사업기간	2022년01월01일 ~ 2026년12월31일
지원형태	직접수행
지원조건	자체재원(중구 활동 예술가)
시행주체	중구

단위사업

유통관련업 및 위원회 관리

□ 목적 및 주요내용

○ 목적

- 유통업자에 대한 교육실시를 통해 업자간의 정보교환의 장을 마련하고 자발적인 중구의 건전한 유통질서 문화환경을 조성할 수 있는 기회 제공
- 불법게임기 압수를 통한 건전한 게임문화를 구축
- 지명의 표준화를 위한 지명위원회 운영

○ 주요내용

- 유통업자(노래연습장업, 게임제공업) 교육 실시
- 불법게임기 운반 임차
- 지명위원회 운영

□ 관련 예산사업 내역

(단위:개, 백만원)

사업명	회계구분	'20결산	'21예산	'22예산	비고 (세부사업수)
유통관련업 및 위원회 관리	일반회계	7	9	7	2
유통관련업자 교육지원		7	8	6	
지명위원회 운영		0	1	1	

□ 관련 예산사업 개요

사업명	유통관련업자 교육지원
사업내용	- 노래연습장업자 위탁교육 - 게임물 관련사업자 교육 - 불법게임기 운반임차료 등
사업기간	2022년01월01일 ~ 2026년12월31일
지원형태	직접수행
지원조건	자체재원
시행주체	중구

사업명	지명위원회 운영
사업내용	지명위원회 위원 심의 수당을 목적으로 함
사업기간	2022년01월01일 ~ 2026년12월31일
지원형태	직접수행
지원조건	자체재원
시행주체	중구

단위사업

공공도서관 확충 및 운영

□ 목적 및 주요내용

○ 목적

- 문화예술도시 중구의 위상에 걸맞은 공공도서관 육성

○ 주요내용

- 인천광역시 중구 구립 꿈벗도서관 위탁 운영

□ 관련 예산사업 내역

(단위:개, 백만원)

사업명	회계구분	'20결산	'21예산	'22예산	비고 (세부사업수)
공공도서관 확충 및 운영	일반회계	369	361	360	1
구립도서관 운영지원		369	361	360	

□ 관련 예산사업 개요

사업명	구립도서관 운영지원
사업내용	- 도서관 행정·인력 및 문화사업 운영 - 도서관 장서확충
사업기간	2022년01월01일 ~ 2026년12월31일
지원형태	민간보조
지원조건	자체재원
시행주체	중구도서관

단위사업

작은도서관 운영

□ 목적 및 주요내용

○ 목적

- 구민들에게 책과 접할 수 있는 공간과 독서환경 기반 마련

○ 주요내용

- 작은도서관을 육성하여 중구 구민의 독서문화 향유 욕구에 부응

□ 관련 예산사업 내역

(단위:개, 백만원)

사업명	회계구분	'20결산	'21예산	'22예산	비고 (세부사업수)
작은도서관 운영	일반회계	29	24	21	1
중구 작은도서관 운영지원		29	24	21	

□ 관련 예산사업 개요

사업명	중구 작은도서관 운영지원
사업내용	<ul style="list-style-type: none"> - 공공 및 작은도서관 협력사업 추진 - 작은도서관 운영 활성화 지원 - 작은도서관 장서 확충 지원
사업기간	2022년01월01일 ~ 2026년12월31일
지원형태	민간보조
지원조건	시50/구50
시행주체	중구

단위사업

문화지구 추진

□ 목적 및 주요내용

○ 목적

- '인천개항장 문화지구'의 지역적 특성이 효과적으로 들어날 수 있도록 근대건축물을 활용한 문화시설 적극유치
- 개항장 일대의 주민과 문화시설을 운영하는 주민들이 함께 어울릴 수 있는 공간을 마련하여 문화 향유 기회 제공

○ 주요내용

- 문화지구 권장 및 준권장시설 융자지원
- 근대건축물 지원 사업 보조금 지원
- 문화지구 활성화 사업추진(휴일 음악회, 문화지구 축제)
- 문화지구 관련 시설 관리

□ 관련 예산사업 내역

(단위:개, 백만원)

사업명	회계구분	'20결산	'21예산	'22예산	비고 (세부사업수)
문화지구 추진	일반회계	139	951	67	2
문화지구 관리 운영		46	15	17	
문화지구 관련 시설관리		93	936	50	

□ 관련 예산사업 개요

사업명	문화지구 관리 운영
사업내용	- 문화지구 활성화를 위한 문화시설(권장) 및 문화편의시설(준권장) 지원 - 다양한 문화시설 조성 - 문화지구 활성화를 위한 주민참여형 행사 추진 및 홍보
사업기간	2022년01월01일 ~ 2026년12월31일
지원형태	직접수행
지원조건	자체재원
시행주체	중구

사업명	문화지구 관련 시설관리
사업내용	개항장 일대 문화시설(박물관, 전시관, 주민협의회 사무실 건축물 등) 등 시설 확충 개항장 문화지구 내 시설 관리 및 보수가 필요할 시 공사 시행
사업기간	2022년01월01일 ~ 2026년12월31일
지원형태	직접수행
지원조건	자체재원
시행주체	중구

단위사업

문화재 관리

□ 목적 및 주요내용

○ 목적

- 지역 주민 및 관광객을 위한 중요 문화유산 보수·유지 및 관리를 통하여 문화재를 보호하고 관광지로서의 이미지를 제고 하고자 함.

○ 주요내용

- 국가·시 지정 및 등록문화재 보수 및 관리
 - 문화재 안내판 보수·정비
 - 문화재 명예관리인 보상(용동큰우물 1개소)
 - 기타 문화재 유지·관리·보수공사

□ 관련 예산사업 내역

(단위:개, 백만원)

사업명	회계구분	'20결산	'21예산	'22예산	비고 (세부사업수)
문화재 관리	일반회계	639	143	299	6
지방지정문화재 보존관리		598	106	190	
문화재 명예관리인 보상		1	1	1	
지역유산 보존 및 관리		0	6	16	
문화재 유지관리		26	25	25	
문화재 안내판 정비		0	4	6	
국가지정문화재 보존관리		14	0	60	

□ 관련 예산사업 개요

사업명	지방지정문화재 보존관리
사업내용	- 주요 지방지정문화재 보수 보강 공사 - 문화재 관리에 따른 일반수용비 - 물가정보지, 문화재 전문가 자문비, 공공요금 등 - 문화재시설 유지 및 관리
사업기간	2022년01월01일 ~ 2026년12월31일
지원형태	직접수행
지원조건	문화재 보수공사 (시 60 / 구 40) 문화재 방재시스템 유지관리 (시 50 / 구 50)
시행주체	중구

사업명	문화재 명예관리인 보상
사업내용	용동큰우물(인현동 90-13)에 문화재명예관리인 지정 운영
사업기간	2022년01월01일 ~ 2026년12월31일
지원형태	민간보조
지원조건	시100
시행주체	보조사업자

사업명	지역유산 보존 및 관리
사업내용	<ul style="list-style-type: none"> - 중구 관내 지역유산 조사 및 목록화 - 중구 지역유산위원회 개최 - 중구 지역유산 지정 및 보존, 관리
사업기간	2022년01월01일 ~ 2026년12월31일
지원형태	직접수행
지원조건	자체재원
시행주체	중구

사업명	국가지정문화재 보존관리
사업내용	벽체 균열 및 도장 보수 등
사업기간	2022년01월01일 ~ 2022년12월31일
지원형태	직접수행
지원조건	국70/시30
시행주체	중구

사업명	문화재 유지관리
사업내용	문화재 관련 각종 수시정비
사업기간	2021년01월01일 ~ 2026년12월31일
지원형태	직접수행
지원조건	자체재원
시행주체	중구

사업명	문화재 안내판 정비
사업내용	2022년 : 시등록문화재 신규 등록에 따른 안내판 설치
사업기간	2022년01월01일 ~ 2026년12월31일
지원형태	직접수행
지원조건	국가지정(등록)문화재(국70 / 시15 / 구15) 시지정(등록)문화재(시50/구50)
시행주체	중구

단위사업

문화재 활용사업

□ 목적 및 주요내용

○ 목적

- 개항장 일원에 근대문화유산과 함께 야간문화를 향유하고 체험할수 있는 행사 추진으로 역사문화관광도시 확립
- 지역문화재 활용 사업 추진으로 문화재의 가치 재발견 및 새로운 역사문화콘텐츠 개발

○ 주요내용

- 문화재 야행 프로그램
 - 문화재 및 문화시설 야간개방
 - 도보 탐방, 개항장 바로알기
- 생생문화재 사업
 - 개항장 일대의 문화재를 활용한 프로그램 운영
- 전통산사문화재 사업
 - 용궁사의 문화재를 활용한 프로그램 운영
- 지역문화유산 교육사업
- 무형문화재 보존 사업 시행

□ 관련 예산사업 내역

(단위:개, 백만원)

사업명	회계구분	'20결산	'21예산	'22예산	비고 (세부사업수)
문화재 활용사업	일반회계	988	843	1,218	5
문화재 야행 프로그램		850	700	1,063	
생생문화재 사업		28	50	50	
전통산사문화재 활용사업		60	45	38	
지역문화유산교육사업		50	48	48	
무형문화재 활용사업		0	0	20	

□ 관련 예산사업 개요

사업명	문화재 야행 프로그램
사업내용	- 문화재 및 주변 문화시설 개방 및 전시 - 개항장 문화재 야간 투어 - 개항장 일대를 빛으로 밝히는 Light Arts 구현 - 축하 문화 공연, 체험, 전시 등 부대 프로그램 운영
사업기간	2022년01월01일 ~ 2026년12월31일
지원형태	기타
지원조건	국40/시30/구30
시행주체	중구

사업명	지역문화유산교육사업
사업내용	- 중구의 근대문화유산을 중심으로 주제 교육 - 관내 초, 중등학교를 방문하여 이론 및 현장학습 실시
사업기간	2022년01월01일 ~ 2026년12월31일
지원형태	민간보조
지원조건	국50/시25/구25
시행주체	중구

사업명	무형문화재 활용사업
사업내용	무형문화재를 활용한 교육 및 체험프로그램 운영
사업기간	2022년01월01일 ~ 2026년12월31일
지원형태	민간보조
지원조건	자체재원
시행주체	중구

사업명	전통산사문화재 활용사업
사업내용	용궁사의 문화재와 문화유산을 활용한 전통산사문화재 향유 프로그램
사업기간	2022년01월01일 ~ 2026년12월31일
지원형태	민간보조
지원조건	국40/시30/구30
시행주체	중구

사업명	생생문화재 사업
사업내용	- 문화재를 활용한 스토리텔링 참여형 교육 프로그램 - 문화재를 활용한 문화예술 체험 프로그램
사업기간	2022년01월01일 ~ 2026년12월31일
지원형태	민간보조
지원조건	국40/시30/구30
시행주체	중구

단위사업

전시관 및 박물관 운영

□ 목적 및 주요내용

○ 목적

- 전시관 및 박물관의 효율적 운영 및 관리로 구민의 문화 향유 기회 확대 및 중구의 문화관광 활성화에 기여
- 전시 활용 및 연구를 위한 전시물품 및 유물자료 수집으로 지역의 역사문화유산을 보존하고 문화콘텐츠 자원으로 활용

○ 주요내용

- 한중문화관, 인천개항장 근대건축전시관, 인천개항박물관, 짜장면박물관, 중구 생활사전시관 운영 및 관리
 - 중구 시설관리공단 위탁운영 및 지도감독
- 소장유물 확충 및 자료 관리
- 노후화된 전시관 및 박물관 시설 및 내부 콘텐츠 개편으로 전시 환경 개선

□ 관련 예산사업 내역

(단위:개, 백만원)

사업명	회계구분	'20결산	'21예산	'22예산	비고 (세부사업수)
전시관 및 박물관 운영	일반회계	408	378	380	1
전시관 및 박물관 운영		408	378	380	

□ 관련 예산사업 개요

사업명	전시관 및 박물관 운영
사업내용	- 박물관 및 전시관 위탁 운영관리 - 박물관 및 전시관 시설유지보수 - 박물관 및 전시관 전시 물품 및 유물 구입 - 기타 유지관리
사업기간	2022년01월01일 ~ 2026년12월31일
지원형태	직접수행
지원조건	자체재원
시행주체	중구

단위사업

문화관광기반시설 조성 및 관리

□ 목적 및 주요내용

○ 목적

- 체험형 관광자원 개발로 관광 특구 활성화에 기여
- 관광객 집객효과 및 체류시간 증대를 통한 지역경제 활성화 도모

○ 주요내용

- 관광시설물의 효율적 운영 및 유지·관리
- 관광객 유치를 위한 고품격 관광인프라 구축
- 명품 관광도시의 명성에 걸맞는 관광개발사업 추진

□ 관련 예산사업 내역

(단위:개, 백만원)

사업명	회계구분	'20결산	'21예산	'22예산	비고 (세부사업수)
문화관광기반시설 조성 및 관리	일반회계	5,028	378	798	7
도시생활환경개선(아시아 누들타운조성사업)		4,491	0	67	
문화관광기반시설 관리 및 운영		91	119	118	
문화관광시설 위탁 관리		0	0	78	
연안부두 해양광장 운영		59	47	260	
관광홍보시설물 유지·관리		157	57	74	
문화관광기반시설 조성 및 관리 지원		116	100	111	
벽화사업 및 동화마을 조성사업		114	55	90	

□ 관련 예산사업 개요

사업명	도시생활환경개선(아시아누들타운조성사업)
사업내용	<ul style="list-style-type: none"> - 아시아누들플랫폼 조성 및 유지관리/운영 - 아시아누들테마거리 정비 - 누들 콘텐츠 개발 및 스토리텔링 - 누들 전문인력 배출 및 비즈니스 모델 개발 - 관광상품 개발 및 운영 등
사업기간	2013년01월01일 ~ 2026년12월31일
지원형태	자치단체보조
지원조건	국50/시25/구25
시행주체	중구

사업명	문화관광기반시설 관리 및 운영
사업내용	관광인프라시설에 대한 공공운영비 통합 지출
사업기간	2022년01월01일 ~ 2026년12월31일
지원형태	직접수행
지원조건	자체재원
시행주체	인천광역시 중구

사업명	문화관광시설 위탁 관리
사업내용	1. 송월동 트릭아트스토리 : 트릭아트 전시공간(입체벽화 및 블랙아트 등) 조성, 전시 및 관리 운영 2. 섬이야기박물관 : 섬이야기박물관 전시시설 관리 및 관광안내서비스 3. 어울미센터 : 월미도홍보관, 인천상륙작전테마관, 월미도역사관, 테마센터 관리 및 운영
사업기간	2013년01월01일 ~ 2026년12월31일
지원형태	기타
지원조건	자체재원
시행주체	(재)인천중구문화재단

사업명	연안부두 해양광장 운영
사업내용	연안부두 해양광장 관리동 등 관광시설물 운영 및 유지보수 관리
사업기간	2022년01월01일 ~ 2026년12월31일
지원형태	민간보조
지원조건	자체재원
시행주체	시설관리공단

사업명	송월동 동화마을 트릭아트스토리 운영
사업내용	트릭아트 전시공간(입체벽화 및 블랙아트 등) 조성, 전시 및 관리 운영
사업기간	2022년01월01일 ~ 2026년12월31일
지원형태	민간보조
지원조건	자체재원
시행주체	시설관리공단

사업명	섬이야기박물관 운영
사업내용	섬이야기박물관 전시시설 관리 및 관광안내서비스
사업기간	2022년01월01일 ~ 2026년12월31일
지원형태	직접수행
지원조건	자체재원
시행주체	인천광역시 중구

사업명	관광홍보시설물 유지·관리
사업내용	<ul style="list-style-type: none"> - 관광홍보시설물의 수시 정비 - 관광홍보시설물 신규 설치 및 교체 - 용유지역 관광홍보시설물 확충사업
사업기간	2022년01월01일 ~ 2026년12월31일
지원형태	직접수행
지원조건	자체재원
시행주체	중구

사업명	문화관광기반시설 조성 및 관리 지원
사업내용	<ul style="list-style-type: none"> - 관광환경 개선을 위한 관광기반시설 조성 및 정비 (월미관광특구 및 영종용유지역 관광기반시설 조성 및 정비)
사업기간	2022년01월01일 ~ 2026년12월31일
지원형태	직접수행
지원조건	자체재원
시행주체	중구

사업명	벽화사업 및 동화마을 조성사업
사업내용	<ul style="list-style-type: none"> - 벽화그리기 및 기존시설 정비 - 노후 시설물 정비
사업기간	2019년01월01일 ~ 2026년12월31일
지원형태	직접수행
지원조건	자체재원
시행주체	중구

단위사업

관광서비스 체계 개선

□ 목적 및 주요내용

○ 목적

- 관광객의 만족도 증대를 위한 다양한 홍보활동 전개
- 관광객의 편의증진 및 안내를 위하여 관광 편의시설과 서비스 운영

○ 주요내용

- 관광홍보물 및 기념품 제작을 통한 홍보, 키오스크, 역사문화해설사 운영 등 관광객을 위한 맞춤형 관광서비스 제공
- 단체관광객 인센티브 제도, 관광박람회 참가, 스탬프 투어 운영 등 중구 관광활성화를 위한 다채로운 관광마케팅 사업 실시

□ 관련 예산사업 내역

(단위:개, 백만원)

사업명	회계구분	'20결산	'21예산	'22예산	비고 (세부사업수)
관광서비스 체계 개선	일반회계	172	180	169	5
관광안내체계구축(관광안내서비스 제고)(전환)(전환사업)		12	10	10	
관광안내 홍보물 및 홍보품 제작·개발		70	50	50	
역사문화해설사 운영 관리		57	92	92	
월드커뮤니티센터 운영		26	23	11	
키오스크운영		7	5	5	

□ 관련 예산사업 개요

사업명	관광안내체계구축(관광안내서비스 제고)(전환)(전환사업)
사업내용	<ul style="list-style-type: none"> - 종합관광안내지도 제작(관광자원 및 편의시설 정보 제공) - 관광안내표지판 제작 - 코리아둘레길 관광안내체계 개선 등
사업기간	2022년01월01일 ~ 2026년12월31일
지원형태	직접수행
지원조건	시50/구50
시행주체	중구

사업명	관광안내 홍보물 및 홍보품 제작·개발
사업내용	관광자원 홍보를 위한 홍보물 및 기념품 등 제작
사업기간	2022년01월01일 ~ 2026년12월31일
지원형태	직접수행
지원조건	자체재원
시행주체	중구

사업명	역사문화해설사 운영 관리
사업내용	1.(사업목적) - 중구 방문객 대상 관광해설서비스 제공 2.(사업내용) - 도보관광해설 및 관광자원 홍보 3.(주요 참여대상) - 가정주부 등 4.(사업예산) - (18년) 73 - (19년) 72 5.(계획인원) - 역사문화해설사 20명
사업기간	2022년01월01일 ~ 2026년12월31일
지원형태	직접수행
지원조건	자체재원
시행주체	중구

사업명	월드커뮤니티센터 운영
사업내용	- 월미관광특구 관광자원 홍보 및 방문객 휴게공간 제공 - 다문화 홍보(우호교류도시 그림작품 등 전시, 다문화 홍보자료 제공) - 중구 관광기념품 전시 및 관광객 편의물품 대여(우산, 유모차, 휠체어 등) 등
사업기간	2022년01월01일 ~ 2026년12월31일
지원형태	직접수행
지원조건	자체재원
시행주체	중구

사업명	키오스크운영
사업내용	- 키오스크 안내정보시스템을 운영하여, 국내외 관광객에게 최신 관광정보 안내 - 관광홍보 키오스크 유지관리 - 포토메일, 관광지 검색 등 다양한 메뉴로 중구 홍보 - 최신 관광정보 반영을 위한 키오스크 콘텐츠 개발
사업기간	2022년01월01일 ~ 2026년12월31일
지원형태	직접수행
지원조건	자체재원
시행주체	중구

사업명	관광지 방역·수용태세 개선지원
사업내용	연안부두 해양광장 관리동에 인력을 배치하여 방역·수용태세 개선을 지원
사업기간	2022년01월01일 ~ 2021년12월31일
지원형태	직접수행
지원조건	국100
시행주체	중구

단위사업

국내외 관광객 유치

□ 목적 및 주요내용

○ 목적

- 우리구 관광자원의 효율적 홍보를 통한 국내·외 관광객 유치

○ 주요내용

- 관광박람회 참가 및 홍보관 운영을 통한 관광마케팅 실시
- 단체관광객 인센티브 제도, 팸투어, 스탬프 투어 운영 등 중구 관광활성화를 위한 다채로운 관광마케팅 사업 실시

□ 관련 예산사업 내역

(단위:개, 백만원)

사업명	회계구분	'20결산	'21예산	'22예산	비고 (세부사업수)
국내외 관광객 유치	일반회계	3	45	63	2
국내 홍보활동 강화		0	25	43	
관광객유치활동강화		3	20	20	

□ 관련 예산사업 개요

사업명	국내 홍보활동 강화
사업내용	각종 관광 관련 박람회 참가 - "역사와 문화가 숨 쉬는 중구"를 주제로 구성 - 송월동 동화마을, 월미관광특구(차이나타운, 개항장 문화지구 등) 홍보 - 다양한 이벤트를 통한 중구 관광자원 홍보 및 경품 증정 개항 1883 개항장거리 홈페이지 유지관리 - 홈페이지 관리 및 보수 - 신규 콘텐츠 발굴 및 등록 등 움직이는 관광안내소 운영 - 1톤 개조차량을 활용하여 주요 관광지 직접방문, 관광홍보 활동 전개
사업기간	2022년01월01일 ~ 2026년12월31일
지원형태	직접수행
지원조건	자체재원
시행주체	중구

사업명	관광객유치활동강화
사업내용	- 관광객 유치 및 관광상품개발 여행사 인센티브 지급
사업기간	2022년01월01일 ~ 2026년12월31일
지원형태	직접수행
지원조건	자체재원
시행주체	중구

단위사업

월미관광특구 진흥사업 추진

□ 목적 및 주요내용

○ 목적

- 월미관광특구의 활성화 및 지역경제 활성화에 기여
- 관광인프라 확충으로 새로운 관광수요 창출

○ 주요내용

- 월미관광특구 및 차이나타운 특구 사업의 체계적인 지원관리 및 확장
- 월미관광특구 활성화를 위한 홍보 실시

□ 관련 예산사업 내역

(단위:개, 백만원)

사업명	회계구분	'20결산	'21예산	'22예산	비고 (세부사업수)
월미관광특구 진흥사업 추진	일반회계	33	308	2,203	4
월미관광특구 진흥사업		0	101	1	
역무선방파제등대 관광명소화 사업		2	7	2	
가칭)개항장 역사문화순례길 조성 및 운영		31	200	200	
열린관광지 조성사업		0	0	2,000	

□ 관련 예산사업 개요

사업명	월미관광특구 진흥사업
사업내용	월미관광특구 활성화를 위한 관광진흥 업무 추진
사업기간	2022년01월01일 ~ 2026년12월31일
지원형태	직접수행
지원조건	자체재원
시행주체	중구

사업명	역무선방파제등대 관광명소화 사업
사업내용	역무선방파제등대 관리 대행사업비
사업기간	2022년01월01일 ~ 2026년12월31일
지원형태	민간보조
지원조건	자체재원
시행주체	시설관리공단

사업명	1950 인천상륙작전 스토리텔링 센터 운영
사업내용	- 어울미센터(월미도홍보관, 인천상륙작전테마관, 월미도역사관, 테마쉼터) 관리 및 운영 - 월미어울길(인천상륙작전 상징광장, 보행공간 및 조형물) 관리 등
사업기간	2022년01월01일 ~ 2026년12월31일
지원형태	직접수행
지원조건	자체재원
시행주체	중구

사업명	가칭)개항장 역사문화순례길 조성 및 운영
사업내용	- 지원 발굴 및 DB 구축 - 브랜드, 콘텐츠 및 스토리텔링 개발 - 가칭)역사문화순례길 코스 디자인, 조성 및 주변환경 개선 등
사업기간	2020년01월01일 ~ 2024년12월31일
지원형태	직접수행
지원조건	자체 재원 (공모사업을 통해 공사비 등은 추후 확보)
시행주체	중구

사업명	열린관광지 조성사업
사업내용	- 관광인프라 개선 : 보행통로 정비, 경사로 정비, 단차 제거, 실외시설 및 화장실 등 정비 - 콘텐츠 개선 : 오디오가이드 투어, 홍보물 제작, 체험콘텐츠 확충 등
사업기간	2020년01월01일 ~ 2026년12월31일
지원형태	직접수행
지원조건	국50/시25/구25
시행주체	중구

재무과

전략목표	투명한 계약 및 재산, 공공시설물 관리를 통한 효율적인 재무행정 구축
[소관부서]	재무과

1. 기본방향

- 계약업무 추진에 대한 대민 신뢰성 및 투명성 제고
- 명확한 예산 집행 및 결산을 통한 재정운영 성과의 체계적 분석
- 공유재산의 효율적 관리
- 공공청사 및 구소유건축물의 효율적이고 체계적인 관리

< 정책사업목표 현황 >

(단위:개, 백만원)

정책사업목표	성과 지표수	단위 사업수	예산액
회계업무의 체계적 관리를 통한 지방재정의 건전성 극대화	1	1	71
공유재산, 물품 및 차량의 체계적 관리를 통한 효율성 극대화	1	1	1,829
공공시설물의 유지 관리 및 개보수를 통한 효율성 극대화	1	1	865

2. 조직 및 인력현황

(단위 : 명)

부서명	정원				현원	계단위 직제명
	계	4급이상	5급	6급이하		
계	24	0	1	23	24	
재무과	24	0	1	23	24	계약담당, 지출담당, 재산관리담당, 공공시설담당

3. 예산현황

(단위 : 백만원, %)

구 분	예 산 액		전년도예산액		비교증감	
		구성비		구성비		증감률
계	2,852	100.00 %	2,611	100.00 %	241	9.22%
정 책 사 업	2,765	96.95 %	2,517	96.39 %	248	9.85%
행 정 운 영 경 비	87	3.05 %	94	3.61 %	△7	△7.80%
인 력 운 영 비	53	1.84 %	50	1.93 %	2	4.29%
기 본 경 비	34	1.20 %	44	1.68 %	△10	△21.71%
재 무 활 동	0	0.00 %	0	0.00 %	0	0.00%

정책사업목표

회계업무의 체계적 관리를 통한 지방재정의 건전성 극대화

(1) 주요내용

- ☐ 통합(예산, 재무회계) 결산의 내실화
 - 통합결산서 작성 및 결산 승인
 - 통합결산서 보고 및 작성, 결산검사 실시
- ☐ 예산집행 및 투명성 제고
 - 발주계획 공개 및 수의계약 내역 공개
 - 계약정보시스템을 통한 계약 과정 공개
- ☐ 직원 회계업무 능력 제고
 - 직원 회계업무 향상을 위한 회계 및 결산관련 교육 실시

(2) 성과지표 및 목표치 설정

< 성과지표별 목표치 설정 >

성과지표(단위)	지표 유형	가중 치	실적 및 목표치					측정산식 또는 측정방법	자료수집 방법/출처
			구분	'20	'21	'22	'23		
결산서 작성(%)	핵심	1	목표	100	100	100	100	(집행횟수/목표횟 수)*100%	결산보고공 문 결산공시확 인
			실적	100	100				

< 성과지표별 목표치 설정 근거 >

○ 결산서 작성

- 결산을 통하여 세입세출예산 집행실적을 정리, 복식부기 회계기준에 따라 기록분류함으로 예산집행의
투명한 관리가 가능하여 통합결산서 작성을 목표치로 설정

정책사업목표

공유재산, 물품 및 차량의 체계적 관리를 통한 효율성 극대화

(1) 주요내용

- ☐ 공유재산의 효율적 관리
 - 공유재산의 체계적인 취득
 - 공유재산관리계획 수립 및 공유재산심의회 개최
 - 공유재산 현황파악
 - 공유재산실태조사 및 무단점유변상금 부과
- ☐ 물품 및 공용차량 관리
 - 물품관리 전자태그를 이용한 효율적인 물품관리
 - 공용차량의 체계적인 관리

(2) 성과지표 및 목표치 설정

< 성과지표별 목표치 설정 >

성과지표(단위)	지표 유형	가중 치	실적 및 목표치					측정산식 또는 측정방법	자료수집 방법/출처	
			구분	'20	'21	'22	'23			'24
공유재산 실태조사 결과 조치율(%)	핵심	1	목표	100	100	100	100	100	(조치완료건수/조 치대상건수)*100	새울행정(공 유재산)
			실적	100	100					

< 성과지표별 목표치 설정 근거 >

○ 공유재산 실태조사 결과조치율

- 공유재산 중 토지를 대상으로 하며 구유지와 위임받아 관리중인시유지까지 포함

정책사업목표

공공시설물의 유지 관리 및 개보수를 통한 효율성 극대화

(1) 주요내용

- 청소 및 공공요금 관리
- 노후시설물 보수 및 정비
- 청사시설물 관리
- 법정시설물 운영관리
- 영종북합청사 본관 리모델링공사

(2) 성과지표 및 목표치 설정

< 성과지표별 목표치 설정 >

성과지표(단위)	지표 유형	가중 치	실적 및 목표치					측정산식 또는 측정방법	자료수집 방법/출처	
			구분	'20	'21	'22	'23			'24
청사관련 사업 추진실적 (%)	핵심	1	목표	100	100	100	100	100	추진실적/당해년도 사업계획 * 100	내부시행 공 문
			실적	100	100					

< 성과지표별 목표치 설정 근거 >

○ 청사관련 사업 추진실적

- 예상되는 시설 개선사항 및 개보수 사항에 대한 추진실적

단위사업

예산집행의 체계적 관리

□ 목적 및 주요내용

○ 목적

- 예산집행의 내실화로 지방재정운영의 정확성, 투명성 제고

○ 주요내용

- 통합결산서 작성 및 결산 승인
- 발주계획 공개 및 수의계약 내역 공개
- 직원 회계업무 향상을 위한 회계 및 결산관련 교육 실시

□ 관련 예산사업 내역

(단위:개, 백만원)

사업명	회계구분	'20결산	'21예산	'22예산	비고 (세부사업수)
예산집행의 체계적 관리	일반회계	54	72	71	3
계약의 투명성 확보		11	18	22	
세출예산 집행 및 결산		29	39	34	
복식부기 회계제도 운영		14	15	15	

□ 관련 예산사업 개요

사업명	계약의 투명성 확보
사업내용	<ul style="list-style-type: none"> - 나라장터 이용수수료 - 업무추진 도서구입 - 계약심의위원회 참석수당 - 계약정보공개시스템 유지보수 - 계약적격심사시스템유지보수 - 주민참여감독자수당 - 재무행정 시책 추진
사업기간	2022년01월01일 ~ 2026년12월31일
지원형태	직접수행
지원조건	자체재원
시행주체	중구

사업명	세출예산 집행 및 결산
사업내용	<ul style="list-style-type: none"> - 결산서 및 첨부서류 유인 - 회계결산감사위원수당
사업기간	2022년01월01일 ~ 2026년12월31일
지원형태	직접수행
지원조건	자체재원
시행주체	중구

사업명	복식부기 회계제도 운영
사업내용	- 복식부기회계제도운영 - 복식부기결산
사업기간	2022년01월01일 ~ 2026년 12월31일
지원형태	직접수행
지원조건	자체재원
시행주체	중구

단위사업

공유재산관리

□ 목적 및 주요내용

○ 목적

- 공유재산의 효율적 관리를 위하여 유휴재산과 무단점유재산 및 은닉재산을 발굴하여 권리보전 조치 등 재산관리 대책을 강구- 공유재산의 현재 이용 상황 및 지목·면적 등 실태조사 결과를 공유재산 행정정보시스템에 입력하여 체계적으로 관리

○ 주요내용

- 조사대상 재산명부 작성
- 전산자료와 공유재산 관리대장 대조 및 확인
- 필지별 현지확인 전수조사
- 권리보전 조치 및 행정·보존재산의 용도폐지 등

□ 관련 예산사업 내역

(단위:개, 백만원)

사업명	회계구분	'20결산	'21예산	'22예산	비고 (세부사업수)
공유재산관리	일반회계	1,297	1,526	1,829	3
공유재산 관리		794	1,031	1,102	
차량 관리		363	495	483	
전기자동차 보급사업		140	0	244	

□ 관련 예산사업 개요

사업명	공유재산 관리
사업내용	공유재산관련 수수료, 공유재산심의회 참석수당, 공제회비, 공유재산 유지관리비, 임차료 등
사업기간	2022년01월01일 ~ 2026년12월31일
지원형태	직접수행
지원조건	자체재원
시행주체	중구

사업명	차량 관리
사업내용	차량선박비, 공공요금및제세, 임차료 등
사업기간	2022년01월01일 ~ 2026년12월31일
지원형태	직접수행
지원조건	자체재원
시행주체	중구

사업명	전기자동차 보급사업
사업내용	전기자동차 구입
사업기간	2022년01월01일 ~ 2022년12월31일
지원형태	직접수행
지원조건	국비 일부 보조
시행주체	중구

단위사업

청사관리

□ 목적 및 주요내용

○ 목적

- 공공청사 및 구소유건축물의 효율적이고 체계적인 관리

○ 주요내용

- 청사 전기 요금 등 공공요금 납부
- 청사건물의 시설개선 및 개보수 등 유지관리
- 청사 내 시설물 관리 운영하여 청사시설 환경 개선

□ 관련 예산사업 내역

(단위:개, 백만원)

사업명	회계구분	'20결산	'21예산	'22예산	비고 (세부사업수)
청사관리	일반회계	871	919	865	4
청소 및 공공요금 관리		302	391	341	
노후시설물 보수 및 정비		351	314	326	
청사시설물 관리		207	214	197	
법정시설물 운영관리		11	1	2	

□ 관련 예산사업 개요

사업명	청소 및 공공요금 관리
사업내용	공공요금 및 제세
사업기간	2022년01월01일 ~ 2026년12월31일
지원형태	직접수행
지원조건	자체재원
시행주체	중구

사업명	노후시설물 보수 및 정비
사업내용	구청사 및 구유건물 보수 및 정비
사업기간	2022년01월01일 ~ 2026년12월31일
지원형태	직접수행
지원조건	자체재원
시행주체	중구

사업명	청사시설물 관리
사업내용	구청사 유지관리 및 환경개선을 위한 물품구입과 유지관리비. 시설관리공단 대행사업비
사업기간	2022년01월01일 ~ 2026년 12월31일
지원형태	직접수행
지원조건	자체재원
시행주체	중구, 시설관리공단

사업명	법정시설물 운영관리
사업내용	청사법정관리(소방안전관리대행)
사업기간	2022년01월01일 ~ 2026년 12월31일
지원형태	직접수행
지원조건	자체재원
시행주체	중구

세무1과

전략목표	자주재원 확충을 위한 세수증대
[소관부서]	세무1과

1. 기본방향

지방세수 확충을 통한 세수목표의 차질없는 달성

< 정책사업목표 현황 >

(단위:개, 백만원)

정책사업목표	성과 지표수	단위 사업수	예산액
지방세수 확충을 통한 세수목표의 차질없는 달성	1	3	415

2. 조직 및 인력현황

(단위 : 명)

부서명	정원				현원	계단위 직제명
	계	4급이상	5급	6급이하		
계	22	0	1	21	20	
세무1과	22	0	1	21	20	세정팀, 구세팀, 시세팀, 채납정리팀, 세외수입팀

3. 예산현황

(단위 : 백만원, %)

구 분	예 산 액		전년도예산액		비교증감	
		구성비		구성비		증감률
계	443	100.00 %	539	100.00 %	△96	△17.84%
정 책 사 업	415	93.82 %	502	93.24 %	△87	△17.33%
행 정 운 영 경 비	27	6.18 %	36	6.76 %	△9	△24.89%
인 력 운 영 비	0	0.00 %	0	0.00 %	0	0.00%
기 본 경 비	27	6.18 %	36	6.76 %	△9	△24.89%
재 무 활 동	0	0.00 %	0	0.00 %	0	0.00%

정책사업목표

지방세수 확충을 통한 세수목표의 차질없는 달성

(1) 주요내용

- 정보화 시스템 구축
 - 지방세정의 업무효율 제고 및 안정적 운영
- 세수증대
 - 안정적인 지방세수 확충노력을 통하여 자치재정 기반확립
- 탈루·은닉세원 발굴
 - 적법·공평한 과세로 신뢰세정 구현 및 탈루·은닉 세원관리 발굴
- 체납액 일소
 - 강력한 체납처분 활동을 통한 효율적인 체납액 관리로 지방세 체납액 최소화

(2) 성과지표 및 목표치 설정

< 성과지표별 목표치 설정 >

성과지표(단위)	지표 유형	가중 치	실적 및 목표치					측정산식 또는 측정방법	자료수집 방법/출처	
			구분	'20	'21	'22	'23			'24
구세 징수율(%)	핵심	1	목표	100	100	100	100	100	(구세 징수액/구세 목표액)*100	지방세 월보
			실적	105	105					

< 성과지표별 목표치 설정 근거 >

- 구세 징수율
 - 구세 목표징수율 달성을 통한 지방세입의 안정적 확보

단위사업

세수증대

□ 목적 및 주요내용

○ 목적

- 안정적인 지방세수 확충노력을 통하여 자치재정 기반확립

○ 주요내용

- 지방세 적기 부과 및 홍보로 지방세입의 안정적 확보

□ 관련 예산사업 내역

(단위:개, 백만원)

사업명	회계구분	'20결산	'21예산	'22예산	비고 (세부사업수)
세수증대	일반회계	167	303	293	2
지방세 부과·징수		156	295	283	
납세홍보 강화		11	8	10	

□ 관련 예산사업 개요

사업명	지방세 부과·징수
사업내용	- 정확한 지방세 부과 및 징수 - 지방세 고지서 송달체계 확립
사업기간	2022년01월01일 ~ 2026년12월31일
지원형태	직접수행
지원조건	자체재원
시행주체	중구

사업명	납세홍보 강화
사업내용	- 납세홍보를 통한 납세편의시책 홍보 - 체납발생 사전 억제를 통한 납세자 권리 구제
사업기간	2022년01월01일 ~ 2026년12월31일
지원형태	직접수행
지원조건	자체재원
시행주체	중구

단위사업

체납액 일소

□ 목적 및 주요내용

○ 목적

- 강력한 체납처분 활동을 통한 효율적인 체납액 관리로 지방세 체납액을 최소화하여 안정적인 구 자원 확보

○ 주요내용

- 강력한 징수활동 전개로 세수증대 기여
- 각종 재산에 대한 압류 등 조세채권 조기 확보
- 징수불능 지방세채권의 결손처분으로 이월 체납액 최소화

□ 관련 예산사업 내역

(단위:개, 백만원)

사업명	회계구분	'20결산	'21예산	'22예산	비고 (세부사업수)
체납액 일소	일반회계	38	42	42	1
체납액 일소		38	42	42	

□ 관련 예산사업 개요

사업명	체납액 일소
사업내용	강력한 징수활동 전개로 세수증대 기여 각종 재산에 대한 압류 등 조세채권 조기확보 징수불능 지방세채권의 결손처분으로 이월 체납액 최소화
사업기간	2022년01월01일 ~ 2026년12월31일
지원형태	직접수행
지원조건	자체재원
시행주체	중구

단위사업

세외수입 지원

□ 목적 및 주요내용

○ 목적

-세외수입의 총괄적 관리를 통한 안정적인 구 자원 확보

○ 주요내용

-종합계획에 따른 체계적인 체납징수 활동
-세외수입 체납정리 지원시스템 강화
-세외수입 정보시스템 유지관리 및 기능보강

□ 관련 예산사업 내역

(단위:개, 백만원)

사업명	회계구분	'20결산	'21예산	'22예산	비고 (세부사업수)
세외수입 지원	일반회계	0	80	80	1
세외수입 지원		0	80	80	

□ 관련 예산사업 개요

사업명	세외수입 지원
사업내용	종합계획에 따른 체계적인 체납징수 활동 세외수입 체납정리 지원시스템 강화
사업기간	2022년01월01일 ~ 2026년12월31일
지원형태	직접수행
지원조건	자체재원
시행주체	중구

민원지적과

전략목표	<ul style="list-style-type: none"> - 적극적이고 능동적인 구민감동 행정서비스 구현 - 고객감동 실현을 위한 선진 민원행정 서비스 구축
[소관부서]	민원지적과

1. 기본방향

- 구민과 소통하는 열린민원실 운영
- 공공기록물의 보존과 활용 계획 수립
- 투명한 구정 실현을 위한 행정정보 공개
- 주민편의를 위한 도로명주소 사업 추진
- 2022년 개별공시지가 조사/결정
- 구민의 재산권 보호를 위한 지적재조사사업 추진

< 정책사업목표 현황 >

(단위:개, 백만원)

정책사업목표	성과 지표수	단위 사업수	예산액
고품격 민원행정서비스 제공 위한 신속하고 편리한 민원행정시스템 구현	2	2	345
효율적인 가족등록업무 수행	1	1	3
내실 있는 기록관리 기반 확립 및 행정정보의 선제적·능동적 제공	2	1	187
대민 지적행정 서비스 제공	2	2	551
도로명주소 체계의 안정적인 운영과 사용촉진	1	1	68

2. 조직 및 인력현황

(단위 : 명)

부서명	정원				현원	계단위 직제명
	계	4급이상	5급	6급이하		
계	27	0	1	26	25	
민원지적과	27	0	1	26	25	민원여권팀, 기록팀, 도로명주소팀, 지적팀

3. 예산현황

(단위 : 백만원, %)

구 분	예 산 액		전년도예산액		비교증감	
		구성비		구성비		증감률
계	1,429	100.00 %	1,075	100.00 %	354	32.95%
정 책 사 업	1,155	80.81 %	809	75.29 %	346	42.71%
행 정 운 영 경 비	274	19.19 %	266	24.71 %	9	3.22%
인 력 운 영 비	233	16.32 %	222	20.66 %	11	5.00%
기 본 경 비	41	2.87 %	44	4.05 %	△3	△5.89%
재 무 활 동	0	0.00 %	0	0.00 %	0	0.00%

정책사업목표

고품격 민원행정서비스 제공 위한 신속하고 편리한 민원행정시스템 구현

(1) 주요내용

- 맞춤형 고객 편의 서비스 제공
 - 가족관계등록증명서류 무료 영문번역서비스 제공
- 민원처리상황 확인 · 점검 실시
- 전화친절도 행정서비스 이행실태 점검(전부서)
- 특이민원응대 및 친절교육 실시
- 친절공무원 선정 및 인센티브 제공
- 여권 편의서비스 제공
 - 온라인 여권 재발급 및 여권 등기우편배송

(2) 성과지표 및 목표치 설정

< 성과지표별 목표치 설정 >

성과지표(단위)	지표 유형	가중 치	실적 및 목표치					측정산식 또는 측정방법	자료수집 방법/출처	
			구분	'20	'21	'22	'23			'24
행정서비스이행실태 점검 률(%)	핵심	0.7	목표	100	100	100	100	100	(점검횟수/점검계 획횟수)*100	계획서 및 결과보고서
			실적	100	100					
민원담당공무원 친절교육 실시율(%)	일반	0.3	목표	100	100	100	100	100	(교육횟수/교육계 획횟수)*100	결과보고서
			실적	100	100					

< 성과지표별 목표치 설정 근거 >

- 행정서비스이행실태 점검률
 - 행정서비스이행실태 점검 : 연2회
- 민원담당공무원 친절교육 실시율
 - 공무원 친절교육을 통한 고객감동 민원서비스 제공(연2회)

정책사업목표

효율적인 가족등록업무 수행

(1) 주요내용

- 가족관계등록부 정비 관리
- 가족관계등록신고 처리

(2) 성과지표 및 목표치 설정

< 성과지표별 목표치 설정 >

성과지표(단위)	지표 유형	가중 치	실적 및 목표치					측정산식 또는 측정방법	자료수집 방법/출처	
			구분	'20	'21	'22	'23			'24
가족관계등록신고처리사 건건수(건)	핵심	1	목표	4,000	4,000	4,000	4,000	4,000	연중 가족관계등록 신고처리사건건수	가족관계등 록정보시스 템
			실적	4,200	4,000					

< 성과지표별 목표치 설정 근거 >

- 가족관계등록신고처리사건건수

- 2008년 이후 연도별 가족관계등록신고 처리건수

정책사업목표

내실 있는 기록관리 기반 확립 및 행정정보의 선제적·능동적 제공

(1) 주요내용

- 자료 대출서비스를 통한 지식함양 및 직무별 전문성 강화
- 도서관리프로그램(KORAS) 유지관리 통한 체계적 도서 관리
- 기록관 운영 관리 및 중요기록물의 이중보존 추진
- 표준기록관리시스템(RMS) H/W 및 S/W 유지관리
- 정보공개청구 제도 운영, 원문정보공개 및 사전정보공표 실시

(2) 성과지표 및 목표치 설정

< 성과지표별 목표치 설정 >

성과지표(단위)	지표 유형	가중 치	실적 및 목표치					측정산식 또는 측정방법	자료수집 방법/출처	
			구분	'20	'21	'22	'23			'24
정보공개율(%)	일반	0.4	목표	92	92	93	93	93	(정보공개 및 부분 공개 건/청구 건)*100 + (원문공 개 건/원문생산 건)*100	공개 건 수
			실적	98	92					
이중보존추진율(%)	핵심	0.6	목표	77	78	78.5	79	79	(이중보존수량/준 영구이상 수 량)*100	이중보존수 량(권수)
			실적	78	78					

< 성과지표별 목표치 설정 근거 >

- 정보공개율
 - 통계자료(정보공개율 및 원문공개율)
- 이중보존추진율
 - 이중보존수(권수)

정책사업목표

대민 지적행정 서비스 제공

(1) 주요내용

○토지이동, 측량성과검사, 지적전산자료 관리 및 제공 등 지적행정
 ○지적재조사 사업
 ○세계측지계 변환 사업
 ○개별공시지가 조사결정

(2) 성과지표 및 목표치 설정

< 성과지표별 목표치 설정 >

성과지표(단위)	지표 유형	가중 치	실적 및 목표치					측정산식 또는 측정방법	자료수집 방법/출처	
			구분	'20	'21	'22	'23			'24
지적재조사사업 단계별 추진실적(진행률(점수))	핵심	0.6	목표	94점	55점	84점	94점	84점	업무추진 단계별 점수 (실시계획수립: 7, 동의서 징구: 25, 사업지구 고시:33, 토지현황조사: 55, 재조사측량: 70, 위원회 심의의결: 83, 이의신청 심의 의결: 91, 조정금 산정: 94, 사업완 료공고: 96, 등기 촉탁: 100)	단계별 사업 추진에서 공문서 등 증빙
			실적	83점	94점					
토지이동 처리기간 단축 도(단축률(%))	일반	0.4	목표	73	74	75	76	76	(법정처리기간-실 제처리기간)/법정 처리기간*100	민원접수시 스템
			실적	73.1	74.5					

< 성과지표별 목표치 설정 근거 >

- 지적재조사사업 단계별 추진실적
 - 바른땅시스템 사업지구 진도율표 및 지적재조사에관한특별법
- 토지이동 처리기간 단축도
 - 최근 3년 실적 평균값

정책사업목표

도로명주소 체계의 안정적인 운영과 사용촉진

(1) 주요내용

- 국가주소정보시스템(KAIS) 운영
- 주소정보시설물 설치
- 주소정보시설물 유지·관리
- 도로명주소 홍보 추진

(2) 성과지표 및 목표치 설정

< 성과지표별 목표치 설정 >

성과지표(단위)	지표 유형	가중 치	실적 및 목표치					측정산식 또는 측정방법	자료수집 방법/출처	
			구분	'20	'21	'22	'23			'24
도로명주소안내시설물 유 지·관리(%)	핵심	1	목표	100	100	100	100	100	(조치개수/망실개 수)*100	발주보고서
			실적	100	100					

< 성과지표별 목표치 설정 근거 >

- 도로명주소안내시설물 유지·관리
 - 도로명주소안내시설물 유지·관리

단위사업

민원행정서비스 제공

□ 목적 및 주요내용

○ 목적

- 신속하고 편리한 행정서비스로 신뢰받는 민원행정 구현

○ 주요내용

- 맞춤형 고객 편의 서비스 제공 : 연중
- 공무원 친절 교육 실시 : 2회
- 친절공무원 선정 및 인센티브 제공 : 매분기
- 행정서비스실태조사(방문 및 전화 친절도 점검) : 각 연1회
- 여권 신규발급 및 재발급, 기재사항 변경
- 여권 보관 및 반납, 여권 교부
- 무인민원발급기 및 PC 교체 구입

□ 관련 예산사업 내역

(단위:개, 백만원)

사업명	회계구분	'20결산	'21예산	'22예산	비고 (세부사업수)
민원행정서비스 제공	일반회계	233	219	258	5
통합창구 및 무인민원발급창구 운영		122	78	106	
친절서비스 마인드 정착		19	34	36	
민원행정 구현		88	103	110	
여권발급서비스 (제1청)		4	4	1	
여권발급서비스 (보조)		0	0	6	

□ 관련 예산사업 개요

사업명	통합창구 및 무인민원발급창구 운영
사업내용	통합창구 및 무인민원발급창구의 효율적 운영
사업기간	2022년01월01일 ~ 2026년12월31일
지원형태	직접수행
지원조건	자체재원
시행주체	중구

사업명	친절서비스 마인드 정착
사업내용	<ul style="list-style-type: none"> - 친절공무원을 선정하여 직원들의 근무의욕 고취 - 친절서비스 마인드 정착 등 칭찬을 통한 신바람나는 직장분위기 조성 - 고객의 눈에 비친 서비스에 대한 Feed-Back을 통하여 행정서비스 품질 향상
사업기간	2022년01월01일 ~ 2026년12월31일
지원형태	직접수행
지원조건	자체재원
시행주체	중구

사업명	민원행정 구현
사업내용	민원실 운영에 필요한 각종 물품 구입 및 민원창구 근무복 지원 등
사업기간	2022년01월01일 ~ 2026년12월31일
지원형태	직접수행
지원조건	자체재원
시행주체	중구

사업명	여권발급서비스 (제1청)
사업내용	<ul style="list-style-type: none"> - 여권 신규발급 및 재발급, 기재사항 변경 - 여권 보관 및 반납, 여권 교부 등
사업기간	2022년01월01일 ~ 2026년12월31일
지원형태	직접수행
지원조건	자체재원
시행주체	중구

사업명	여권발급서비스 (보조)
사업내용	<ul style="list-style-type: none"> - 여권 신규발급 및 재발급, 기재사항 변경 - 여권 보관 및 반납, 여권 교부 등
사업기간	2022년01월01일 ~ 2026년12월31일
지원형태	직접수행
지원조건	국100
시행주체	중구

단위사업

주민등록업무수행 지원

□ 목적 및 주요내용

○ 목적

- 신속하고 편리한 행정서비스로 신뢰받는 민원행정 구현

○ 주요내용

- 주민등록 및 인감사무에 따른 제반 서식 및 소모품 구입
- 주민등록 일제정리에 따른 홍보
- 주민등록 및 인감(본인서명사실확인)지도 점검 등
- 차세대 주민등록시스템 구축 및 운영

□ 관련 예산사업 내역

(단위:개, 백만원)

사업명	회계구분	'20결산	'21예산	'22예산	비고 (세부사업수)
주민등록업무수행 지원	일반회계	144	85	87	1
주민등록 업무 추진		144	85	87	

□ 관련 예산사업 개요

사업명	주민등록 업무 추진
사업내용	- 주민등록 및 인감사무에 따른 제반 서식 및 소모품 구입 - 주민등록 일제정리에 따른 홍보
사업기간	2022년01월01일 ~ 2026년12월31일
지원형태	직접수행
지원조건	자체재원
시행주체	중구

단위사업

가족등록업무 추진

□ 목적 및 주요내용

○ 목적

감독법원인 인천가정법원과의 가족관계등록사무 내실화를 통해
신속 정확한 가족관계등록업무 추진

○ 주요내용

- 출생, 사망, 혼인, 이혼, 입양, 친권 등 가족관계등록 신고 접수 및 기록
- 가족관계등록부(제적부) 정정 및 관리
- 가족관계등록신고 지연에 대한 과태료 부과 및 징수

□ 관련 예산사업 내역

(단위:개, 백만원)

사업명	회계구분	'20결산	'21예산	'22예산	비고 (세부사업수)
가족등록업무 추진	일반회계	3	3	3	1
가족관계등록사무		3	3	3	

□ 관련 예산사업 개요

사업명	가족관계등록사무
사업내용	출생, 사망, 혼인, 이혼 등 60종 가족관계등록신고 기록·정정 및 증명서 발급
사업기간	2022년01월01일 ~ 2026년12월31일
지원형태	직접수행
지원조건	자체재원
시행주체	중구

단위사업

기록물 관리 및 보존

□ 목적 및 주요내용

○ 목적

- 투명하고 책임있는 행정의 구현과 공공기록물의 안전한 보존 및 행정정보서비스에 능동적 대처

○ 주요내용

- 행정자료실 운영
 - 도서관리프로그램(KORAS) 유지관리
 - 행정자료실 자료 정리 및 신규 구입
- 기록관 운영 및 이중보존 추진
 - 중요기록물 마이크로필름 촬영 및 RMS 업로드
 - 기록관 기록물 열람서비스 제공
- 표준기록관리시스템 구축 및 운영
 - H/W 및 S/W 유지관리
 - 사용자 교육
- 정보공개 운영
 - 정보공개 운영 매뉴얼 유인
 - 정보공개심의회 참석 수당

□ 관련 예산사업 내역

(단위:개, 백만원)

사업명	회계구분	'20결산	'21예산	'22예산	비고 (세부사업수)
기록물 관리 및 보존	일반회계	93	91	187	4
행정자료실 운영		10	11	43	
기록관 운영 및 이중보존 추진		17	17	14	
표준기록관리시스템 구축 및 운영		64	61	127	
정보공개 운영		2	1	2	

□ 관련 예산사업 개요

사업명	행정자료실 운영
사업내용	- 행정자료실 자료 대출서비스 : 2008년 자료관 이전 후 공무원 및 구민에게 개방 운영 - 행정자료실 도서 및 자료 구입구민 및 직원 도서 검색 및 대출 서비스 제공
사업기간	2022년01월01일 ~ 2026년12월31일
지원형태	직접수행
지원조건	자체재원
시행주체	중구

사업명	기록관 운영 및 이중보존 추진
사업내용	<ul style="list-style-type: none"> - 마이크로필름 촬영을 통해 중요기록물의 이중보존화 추진 - 「공공기록물 관리에 관한 법률」에 따라 중요기록물의 분류·정리·재편철 - 기록물 DB 기록관리시스템 업로드
사업기간	2022년01월01일 ~ 2026년12월31일
지원형태	직접수행
지원조건	자체재원
시행주체	중구

사업명	표준기록관리시스템 구축 및 운영
사업내용	<ul style="list-style-type: none"> - 하드웨어 유지관리 - 소프트웨어 유지관리 - 사용자 교육
사업기간	2022년01월01일 ~ 2026년12월31일
지원형태	직접수행
지원조건	자체재원
시행주체	중구

사업명	정보공개 운영
사업내용	공공기관이 보유·관리하고 있는 정보를 국민의 알권리 보장 등을 위하여 적극적으로 공개
사업기간	2022년01월01일 ~ 2026년12월31일
지원형태	직접수행
지원조건	자체재원
시행주체	중구

단위사업

지적행정 서비스 구현

□ 목적 및 주요내용

○ 목적

- 대민지적행정 서비스 제공

○ 주요내용

- 지적행정에 필요한 시스템의 원활한 운영
- 토지이동정리, 지적측량성과검사, 지적전산자료 관리 및 제공등 지적행정 업무
- 정확한 개별토지에 대한 특성을 조사하여 개별공시지가 정확성 확립
- 개발이익을 환수하여 토지의 투기방지를 위한 개발부담금 부과

□ 관련 예산사업 내역

(단위:개, 백만원)

사업명	회계구분	'20결산	'21예산	'22예산	비고 (세부사업수)
지적행정 서비스 구현	일반회계	144	80	112	5
부동산종합공부시스템(KRAS) 운영		27	31	37	
대민 지적행정 서비스 제공		88	13	39	
개별공시지가 조사		20	23	23	
개발부담금 산정 및 징수 관리		2	6	7	
개별공시지가 조사 (보조)		7	6	6	

□ 관련 예산사업 개요

사업명	부동산종합공부시스템(KRAS) 운영
사업내용	- 부동산종합공부시스템(KRAS) 효율적 관리 및 운영 - 공간영상정보 활용을 통한 지리정보업무의 고도화
사업기간	2022년01월01일 ~ 2026년12월31일
지원형태	직접수행
지원조건	자체재원
시행주체	중구

사업명	대민 지적행정 서비스 제공
사업내용	- 지적측량기준점 관리 및 지적측량검사, 토지이동정리 등 지적일반업무 - 소유권변동정리, 조상땅찾기 등 지적전산업무
사업기간	2022년01월01일 ~ 2026년12월31일
지원형태	직접수행
지원조건	자체재원
시행주체	중구

사업명	개별공시지가 조사
사업내용	- 개별공시지가 결정에 따른 토지특성조사 및 현지확인 - 개별토지에 대한 토지특성조사한 것을 비교표준지와 비교하여 비준율에 의해 가격산출 - 개별공시지가 산정지가에 대하여 감정평가업자에게 검증 실시
사업기간	2022년01월01일 ~ 2026년12월31일
지원형태	직접수행
지원조건	자체재원
시행주체	중구

사업명	개발부담금 산정 및 징수관리
사업내용	개발부담금 부과대상에 대한 개발비용산출 용역
사업기간	2022년01월01일 ~ 2026년12월31일
지원형태	직접수행
지원조건	자체재원
시행주체	중구

사업명	개별공시지가 조사 (보조)
사업내용	- 개별공시지가 결정에 따른 토지특성조사 및 현지확인 - 개별토지 토지특성 조사자료를 비교표준지와 비교하여 토지비준율에 의해 가격산출 - 개별공시지가 산정 및 의견제출, 이의신청 토지에 대한 감정평가업자에게 검증 실시
사업기간	2022년01월01일 ~ 2026년12월31일
지원형태	직접수행
지원조건	자체재원
시행주체	중구

단위사업

지적재조사

□ 목적 및 주요내용

○ 목적

- 지적 불일치지역 정리

○ 주요내용

- 실시계획 수립, 주민설명회 개최, 토지현황조사, 재조사측량, 경계결정위원회 및 지적재조사위원회 개최, 이의신청 처리, 조정금 산정 등

□ 관련 예산사업 내역

(단위:개, 백만원)

사업명	회계구분	'20결산	'21예산	'22예산	비고 (세부사업수)
지적재조사	일반회계	331	262	439	2
지적재조사사업 추진		331	140	345	
지적재조사 사업(보조)		0	121	95	

□ 관련 예산사업 개요

사업명	지적재조사사업 추진
사업내용	<ul style="list-style-type: none"> - 실시계획수립 - 토지소유자동의서 징구 - 주민설명회 개최 - 지적재조사측량 - 일필지조사 - 지적재조사 및 경계결정위원회 구성 운영 - 조정금 산정 및 배분
사업기간	2022년01월01일 ~ 2026년12월31일
지원형태	직접수행
지원조건	자체재원
시행주체	중구

사업명	지적재조사 사업(보조)
사업내용	월미2지구, 신흥1지구 지적재조사 사업 추진
사업기간	2022년01월01일 ~ 2022년12월31일
지원형태	직접수행
지원조건	국100 (지적재조사 측량비용)
시행주체	중구

단위사업

도로명주소사업 지원

□ 목적 및 주요내용

○ 목적

- 지번주소체계를 도로명주소체계로 전환하여 주민의 생활편의를 도모하고 물류비 절감 등 국가경쟁력 강화에 기여하고자 함

○ 주요내용

- 국가주소정보시스템(KAIS) 운영
- 도로명주소사업 홍보사업(안내도, 홍보물 등 제작 배부)
- 주소정보시설물(도로명판, 기초번호판, 지역안내판) 유지·관리

□ 관련 예산사업 내역

(단위:개, 백만원)

사업명	회계구분	'20결산	'21예산	'22예산	비고 (세부사업수)
도로명주소사업 지원	일반회계	52	69	68	1
도로명주소사업 추진관리		52	69	68	

□ 관련 예산사업 개요

사업명	도로명주소사업 추진관리
사업내용	- 국가주소정보시스템(KAIS)운영 - 도로명주소사업 홍보(안내도, 홍보물 등 제작 배부) - 주소정보시설물(도로명판, 건물번호판, 안내판) 유지관리
사업기간	2022년01월01일 ~ 2026년 12월31일
지원형태	직접수행
지원조건	자체재원
시행주체	중구, 보조사업자

사업명	보행자용 조명형 도로명판 설치
사업내용	야간에 구민이 목적지까지 쉽고 안전하게 찾아갈 수 있고, 아름다운 도시 미관 조성에 기여하기 위하여 보행자용 조명형 도로명판 설치
사업기간	2022년01월01일 ~ 2022년 12월31일
지원형태	자치단체보조
지원조건	시100
시행주체	중구

일자리경제과

전략목표	○대상별 맞춤형 일자리 창출로 주민 생활안정 및 복지 향상에 기여 ○지역상권 및 지역경제 활성화
[소관부서]	일자리경제과

1. 기본방향

대상별 맞춤형 일자리 창출, 지역경제 활성화

< 정책사업목표 현황 >

(단위:개, 백만원)

정책사업목표	성과 지표수	단위 사업수	예산액
상권활성화 사업을 통한 침체된 중구지역 상권의 자생적인 경쟁력 회복 및 지역 경제활성화 도모	4	4	7,190
고용촉진 활성화를 통하여 구민 일자리 안정을 꾀하고자 함.	1	6	1,462
전통공예기술의 계승·발전과 우수공예인 발굴 육성, 공예인의 자긍심 고취와 전통공예품의 활발한 작품활동 유도	1	1	4
지역물가안정 및 공정거래질서확립 도모	1	1	7
고용촉진 지원서비스를 통한 일자리 창출 및 지역경제 활성화 도모	1	3	814
주민주도의 살기 좋은 마을조성을 위한 마을정체성 회복 및 공동체 문화 활성화	1	1	1

2. 조직 및 인력현황

(단위 : 명)

부서명	정원				현원	계단위 직제명
	계	4급이상	5급	6급이하		
계	18	0	1	17	18	
일자리경제과	18	0	1	17	18	일자리정책팀, 상권르네상스팀, 소상공인지원팀, 사회적경제팀

3. 예산현황

(단위 : 백만원, %)

구 분		예 산 액		전년도예산액		비교증감	
		구성비		구성비		증감률	
계		9,673	100.00 %	10,754	100.00 %	△1,081	△10.05%
정 책 사 업		9,478	97.98 %	10,462	97.28 %	△984	△9.41%
행 정 운 영 경 비		196	2.02 %	272	2.53 %	△76	△28.05%
	인 력 운 영 비	170	1.76 %	239	2.22 %	△69	△28.79%
	기 본 경 비	26	0.27 %	33	0.31 %	△8	△22.80%
재 무 활 동		0	0.00 %	20	0.19 %	△20	순감

정책사업목표

상권활성화 사업을 통한 침체된 중구지역 상권의 자생적인 경쟁력 회복 및 지역 경제활성화 도모

(1) 주요내용

- 전통시장 및 상점가 등 상권 활성화 사업
- 전통시장 시설현대화 및주차환경개선 사업
- 전통시장 및 상점가 시설물 유지보수
- 지역경제 활성화 사업

(2) 성과지표 및 목표치 설정

< 성과지표별 목표치 설정 >

성과지표(단위)	지표 유형	가중 치	실적 및 목표치					측정산식 또는 측정방법	자료수집 방법/출처	
			구분	'20	'21	'22	'23			'24
전통시장 활성화 사업 추 진율(%)	일반	0.3	목표	100	100	100	100	100	(추진건수/목표건 수)*100	연내사업추 진건수
			실적	100	100					
낙후된 시장시설 개선(%)	일반	0.2	목표	100	100	100	100	100	시설현대화사업의 공정율	사업공정률
			실적	100	100					
경제활성화기금심의위원 회 운영(%)	일반	0.1	목표	100	100	100	100	100	(심의위원회개최건 수/심의위원회개최 계획수)*100	심의위원회 개최결과보 고서
			실적	63	100					
인천e음 활성화 지원(%)	핵심	0.4	목표	-	35	40	45	50	(수수료지원 가맹 점수/일반가맹점 수)*100	수수료지원 신청대장
			실적	-	35					

< 성과지표별 목표치 설정 근거 >

- 전통시장 활성화 사업 추진율
 - 전통시장 활성화를 위한 사업(전통시장 구조물 수시정비, 국제시장 지원등 사업추진 건수)
- 낙후된 시장시설 개선
 - 전통시장 시설현대화를 위한 국시비사업의 평균 공정률로 성과 파악
- 경제활성화기금심의위원회 운영
 - 경제활성화기금심의위원회 운영횟수
- 인천e음 활성화 지원
 - 수수료지원 신청건수

정책사업목표

고용촉진 활성화를 통하여 구민 일자리 안정을 꾀하고자 함.

(1) 주요내용

○ 지역산업맞춤형 일자리창출, 공공일자리지원, 직업소개소 관리 등

(2) 성과지표 및 목표치 설정

< 성과지표별 목표치 설정 >

성과지표(단위)	지표 유형	가중 치	실적 및 목표치					측정산식 또는 측정방법	자료수집 방법/출처	
			구분	'20	'21	'22	'23			'24
일자리창출인원수(%)	핵심	1	목표	100	100	100	100	100	(일자리창출실적/ 일자리창출목 표)*100	워크넷 및 재정지원일 자리참여자 수
			실적	106	100					

< 성과지표별 목표치 설정 근거 >

○ 일자리창출인원수

- 고용악화에 따른 취업을 제고를 위하여 목표치 설정

정책사업목표

전통공예기술의 계승·발전과 우수공예인 발굴 육성, 공예인의 자긍심 고취와 전통공예품의 활발한 작품활동 유도

(1) 주요내용

- 우수공예품 개발 장려금 지급
- 국내외 전시회 참가 우선 선정 등
- 인천광역시 공예명장 칭호, 명장증서 수여

(2) 성과지표 및 목표치 설정

< 성과지표별 목표치 설정 >

성과지표(단위)	지표 유형	가중 치	실적 및 목표치					측정산식 또는 측정방법	자료수집 방법/출처	
			구분	'20	'21	'22	'23			'24
공예대회 출품수(출품수)	핵심	1	목표	6	7	8	9	0	공예대회 출품수 (작품수)	공예대회 출 품수
			실적	7	7					

< 성과지표별 목표치 설정 근거 >

○ 공예대회 출품수

- 관내 공예산업을 영위하고 있는 공예인 중 공예품대전 참가 및 출품

정책사업목표

지역물가안정 및 공정거래질서확립 도모

(1) 주요내용

○ 물가관련 점검 및 단속

(2) 성과지표 및 목표치 설정

< 성과지표별 목표치 설정 >

성과지표(단위)	지표 유형	가중 치	실적 및 목표치					측정산식 또는 측정방법	자료수집 방법/출처	
			구분	'20	'21	'22	'23			'24
물가관련점검 및 위조상 품단속(건수)	핵심	1	목표	17	17	17	17	17	물가관련점검건수+ 위조상품단속건수	출장복명 및 점검결과보 고
			실적	42	11					

< 성과지표별 목표치 설정 근거 >

○ 물가관련점검 및 위조상품단속

- 명절, 피서철 등의 물가안정관리 필요시기 점검, 단속횟수

정책사업목표

고용촉진 지원서비스를 통한 일자리 창출 및 지역경제 활성화 도모

(1) 주요내용

- 지역산업맞춤형 일자리창출 사업 발굴 및 지원
 - (예비)사회적기업 발굴, 육성을 통한 일자리 창출
 - 마을기업 육성 지원을 통한 일자리 창출
 - 중구 사회적경제마을공동체지원센터 운영

(2) 성과지표 및 목표치 설정

< 성과지표별 목표치 설정 >

성과지표(단위)	지표 유형	가중 치	실적 및 목표치					측정산식 또는 측정방법	자료수집 방법/출처	
			구분	'20	'21	'22	'23			'24
사회적기업 일자리창출 지원 인원수(명)	핵심	1	목표	180	200	220	240	250	사회적기업 일자리 창출 지원 인원수	사회적기업 별 일자리창 출 지원인원 수
			실적	138	210					

< 성과지표별 목표치 설정 근거 >

- 사회적기업 일자리창출 지원 인원수

- 전년대비 사회적기업별 일자리창출사업 신청인원 감소(54%)로 인한 지원인원수 하향조정

정책사업목표	주민주도의 살기 좋은 마을조성을 위한 마을정체성 회복 및 공동체 문화 활성화
--------	--

(1) 주요내용

인천광역시 마을공동체 선정 및 지원

(2) 성과지표 및 목표치 설정

< 성과지표별 목표치 설정 >

성과지표(단위)	지표 유형	가중 치	실적 및 목표치					측정산식 또는 측정방법	자료수집 방법/출처	
			구분	'20	'21	'22	'23			'24
인천광역시 마을공동체 선정 수(개)	핵심	1	목표	5	10	11	12	13	인천광역시 마을공 동체 선정결과	인천광역시 마을공동체 공모
			실적	14	10					

< 성과지표별 목표치 설정 근거 >

○ 인천광역시 마을공동체 선정 수 - 마을공동체 저극 홍보활동을 통한 전년대비 신청수 급증

단위사업

전통시장 활성화 사업 추진

□ 목적 및 주요내용

○ 목적

- 전통시장 시설물 수시 유지보수를 통한 편리한 쇼핑환경 조성
- 전통시장 및 상점가 활성화지원을 통한 상권 활성화 도모

○ 주요내용

- 전통시장 구조물 수시정비
- 전통시장 및 상점가 활성화 지원
- 신포권 상권 활성화를 위한 신포국제시장 지원센터 위탁 운영

□ 관련 예산사업 내역

(단위:개, 백만원)

사업명	회계구분	'20결산	'21예산	'22예산	비고 (세부사업수)
전통시장 활성화 사업 추진	일반회계	223	254	656	5
전통시장 및 상점가 활성화 지원		156	203	236	
전통시장 및 상점가 구조물 정비		67	50	268	
지역상권활성화사업		0	1	1	
전통시장 화재공제 지원		0	0	39	
전통시장 및 상점가 활성화 지원사업(국가직접지원사업)		0	0	113	

□ 관련 예산사업 개요

사업명	전통시장 및 상점가 활성화 지원
사업내용	전통시장 및 상점가 등의 상권활성화 공모사업 지원 전통시장 및 상점가 등의 시설 유지 관리 전통시장 및 상점가 등의 활성화를 위한 각종 정책 및 사업 홍보 지원
사업기간	2022년01월01일 ~ 2026년12월31일
지원형태	직접수행
지원조건	국41 / 구59
시행주체	중구

사업명	전통시장 및 상점가 구조물 정비
사업내용	전통시장 및 상점가 각종 시설물 수시정비
사업기간	2022년01월01일 ~ 2026년12월31일
지원형태	직접수행
지원조건	자체재원
시행주체	중구

사업명	지역상권활성화사업
사업내용	지역경제활성화를 위한 업무추진비 목적의 경비
사업기간	2022년01월01일 ~ 2026년12월31일
지원형태	직접수행
지원조건	자체재원
시행주체	중구

사업명	상권르네상스사업
사업내용	중소벤처기업부의 상권르네상스사업 공모 준비, 신청 및 선정을 통한 경제활성화 사업 추진 상권활성화구역 지정 및 상권르네상스사업 공모 선정
사업기간	2022년01월01일 ~ 2026년12월31일
지원형태	직접수행
지원조건	자체재원
시행주체	중구

사업명	노점상 소득안정지원자금
사업내용	행정관리 노점상 대상 1인당 50만원 지원
사업기간	2021년01월01일 ~ 2021년12월31일
지원형태	직접수행
지원조건	국 100
시행주체	중구

사업명	전통시장 화재공제 지원
사업내용	652개 점포에 시장진흥공단 화재공제 가입비용의 60%인 118,800원 지원
사업기간	2022년01월01일 ~ 2026년12월31일
지원형태	직접수행
지원조건	자체재원
시행주체	중구

사업명	전통시장 및 상점가 활성화 지원사업(국가직접지원사업)
사업내용	중기부 공모사업 등을 통한 시장경영패키지 지원, 특성화시장 육성사업, 청년몰 활성화 및 확장 지원사업 등
사업기간	2022년01월01일 ~ 2026년12월31일
지원형태	민간보조
지원조건	국 90~50 구 10~50
시행주체	중구

단위사업

전통시장 및 상점 현대화

□ 목적 및 주요내용

○ 목적

- 전통시장 및 상점가 시설현대화 사업을 통한 시장활성화 도모

○ 주요내용

- 신포국제시장 아케이드 및 전기시설 시설현대화사업

□ 관련 예산사업 내역

(단위:개, 백만원)

사업명	회계구분	'20결산	'21예산	'22예산	비고 (세부사업수)
전통시장 및 상점 현대화	일반회계	0	7,683	6,481	3
전통시장 시설현대화 지원(인천종합어시장)(전환사업)		0	531	185	
전통시장 주차환경개선사업(인천종합어시장)		0	7,152	5,621	
전통시장 시설현대화 지원(신포시장)(전환사업)		0	0	675	

□ 관련 예산사업 개요

사업명	전통시장 시설현대화 지원(인천종합어시장)(전환사업)
사업내용	노후 전기/소방시설 개선공사 각 1식
사업기간	2021년01월01일 ~ 2022년12월31일
지원형태	직접수행
지원조건	시80/구20
시행주체	중구

사업명	전통시장 화재알림시설 설치사업(신포시장)
사업내용	개별점포별 화재감지시설(불꽃, 연기, 온도감지기 등) 설치 지원
사업기간	2022년01월01일 ~ 2020년12월31일
지원형태	직접수행
지원조건	개별점포 당 총사업비 최대 80만원(국비:56만원,시비:12만원 구비:12만원) 이내 (국70/시15/구15)
시행주체	중구

사업명	전통시장 시설현대화 지원(신포시장)(전환사업)
사업내용	1. 신포국제시장 CCTV 개선 2. 신포국제시장 노후 전기시설 개선 3. 신포국제시장 소방펌프실 이전 4. 신포국제시장 아케이드 배수로 정비
사업기간	2022년01월01일 ~ 2022년 12월31일
지원형태	직접수행
지원조건	시비 75% ~ 80% 구비 15% ~ 20% 자부담 0% ~ 10%
시행주체	중구

사업명	전통시장 노후전선 정비사업
사업내용	노후배선교체, 배관공사, 전등 및 콘센트 교체 등
사업기간	2021년01월01일 ~ 2021년01월01일
지원형태	직접수행
지원조건	국50 / 시20 / 구20 / 자10
시행주체	중구

사업명	전통시장 주차환경개선사업(인천종합어시장)
사업내용	인천종합어시장 공영주차장 (주차면수 : 435면) 조성
사업기간	2021년01월01일 ~ 2023년 12월31일
지원형태	직접수행
지원조건	국60 / 시20 / 구20
시행주체	중구

단위사업

경제활성화기금 심의위원회 운영

□ 목적 및 주요내용

○ 목적

- 경제활성화기금심의운영회의운영을 통한 경제활성화기금의 효율적인 운용

○ 주요내용

- 경제활성화기금 심의위원회 개최

□ 관련 예산사업 내역

(단위:개, 백만원)

사업명	회계구분	'20결산	'21예산	'22예산	비고 (세부사업수)
경제활성화기금 심의위원회 운영	일반회계	0	1	1	1
경제활성화기금 심의위원회 운영		0	1	1	

□ 관련 예산사업 개요

사업명	경제활성화기금 심의위원회 운영
사업내용	경제활성화기금융자심의위원회 운영
사업기간	2022년01월01일 ~ 2026년12월31일
지원형태	직접수행
지원조건	자체재원
시행주체	중구

단위사업

지역경제 활성화 사업 추진

□ 목적 및 주요내용

○ 목적

지역경제 활성화 추진

○ 주요내용

- 소상공인 지원으로 지역 경제 활성화
- 지역경제 활성화를 위한 지원사업

□ 관련 예산사업 내역

(단위:개, 백만원)

사업명	회계구분	'20결산	'21예산	'22예산	비고 (세부사업수)
지역경제 활성화 사업 추진	일반회계	101	305	52	3
인천e음 활성화 지원		101	305	10	
착한임대인 지원 사업		0	0	3	
소상공인지원 활성화		0	0	38	

□ 관련 예산사업 개요

사업명	인천e음 활성화 지원
사업내용	인천e음 혜택플러스 가맹점 지원 관내 인천e음 가맹 소상공인 지급수수료 지원 인천e음 홍보활동 추진
사업기간	2022년01월01일 ~ 2026년12월31일
지원형태	직접수행
지원조건	자체재원
시행주체	중구

사업명	노란우산공제 가입장려금 지원
사업내용	노란우산공제 신규가입자에게 월1만원, 1년간 가입장려금 지원
사업기간	2022년01월01일 ~ 2026년12월31일
지원형태	직접수행
지원조건	자체재원
시행주체	중구

사업명	소상공인지원 활성화
사업내용	○소상공인연합회 인천광역시 중구회 운영비 및 사업비 보조금 교부 ○소상공인지원사업 홍보물 제작
사업기간	2022년01월01일 ~ 2026년12월31일
지원형태	직접수행
지원조건	자체재원
시행주체	중구

사업명	소상공인 특례보증 융자 지원
사업내용	○ 지원대상 : 중구 소재 사업장을 소유한 소상공인 ○ 지원내용 : 소상공인 특례보증 융자 지원 ○ 지원한도 : 경영자금(최대 2천만원), 시설개선자금(최대 3천만원) ○ 지원기간 : 5년 이내(1년거치 4년균등분할상환) ○ 대출기관 : 신한은행 인천 중구청 지점
사업기간	2022년01월01일 ~ 2026년12월31일
지원형태	출연(출자)
지원조건	자체재원
시행주체	중구

사업명	착한임대인 지원 사업
사업내용	- 착한임대인 인증서 수여 - 상생협력상가 인증표찰 제작 및 교부 - 현수막 제작
사업기간	2022년01월01일 ~ 2026년12월31일
지원형태	직접수행
지원조건	자체재원
시행주체	중구

단위사업

지역일자리창출지원사업

□ 목적 및 주요내용

○ 목적

- 지역주인을 대상으로 미취업자 또는 경력단절자에게 지역특성에 맞는 일자리창출사업을 추진하여 능력개발 및 기술습득과 창업 및 취업을 지원함으로써 지역주인의 고용을 촉진하고 지역경제 활성화에 기여
- 우리구 일자리창출사업 추진 계획 및 실적을 공시하는 일자리목표공시제 추진하여 고용정책을 체계화하고 책임성 확보

○ 주요내용

- 지역주민들에게 창업 및 위업을 위한 지역산업맞춤형 일자리창출 지원사업 추진
- 우리구 일자리창출사업 추진 계획 및 실적을 공시하는 일자리목표공시제 추진을 위한 책자발간
- 지역산업맞춤형 일자리창출 지원사업 회의자료 및 홍보 리플릿 제작
- 일자리위원회 운영
- 우리구에 적합한 청년 일자리 창출 사업 추진

□ 관련 예산사업 내역

(단위:개, 백만원)

사업명	회계구분	'20결산	'21예산	'22예산	비고 (세부사업수)
지역일자리창출지원사업	일반회계	176	185	438	6
정규직전환 심의위원회 운영		0	1	1	
일자리창출 사업추진		3	5	6	
일자리위원회 운영		0	2	1	
청년 실무형 지역인재 양성사업		164	178	192	
신중년 경력활용 지역서비스 일자리 사업		9	0	173	
지역주도형 청년일자리사업		0	0	65	

□ 관련 예산사업 개요

사업명	정규직전환 심의위원회 운영
사업내용	외부인사(3명) 위원회 참석 수당 지급
사업기간	2022년01월01일 ~ 2026년12월31일
지원형태	직접수행
지원조건	자체재원
시행주체	중구

사업명	일자리창출 사업추진
사업내용	공공부문의 일자리창출과 민간부문의 일자리지원사업에 대한 종합 계획 수립
사업기간	2022년01월01일 ~ 2026년12월31일
지원형태	직접수행
지원조건	자체재원
시행주체	중구

사업명	지역산업맞춤형 일자리창출 지원사업(영종 JOB 오작교)
사업내용	1. 사업목적 - 인구 7만 명이 넘는 영종국제도시 내 고용기능을 담당할 수 있는 기관부재에 따른 고용서비스 불편 해소 및 고용행정서비스 제공, 영종일자리센터 확대 운영을 통한 영종국제도시 지역 고용활성화 2. 사업내용 - 정량적 추진사업 : 상시수요기업체와의 채용지원서비스(채용박람회, 구인처방문버스투어, 일자리 발굴단, 이동상담창구 운영 등) - 정성적 추진사업 : 영종,용유기업체 인력수요 및 고용환경 상시조사, 기업체와의 간담회
사업기간	2022년01월01일 ~ 2022년12월31일
지원형태	직접수행
지원조건	국100 / 구32
시행주체	중구

사업명	일자리위원회 운영
사업내용	일자리 창출 지원사업 추진시, 다음의 사항에 대해 위원회를 개최하고, 위촉직 위원(5명)에 대한 참석 수당 지급 - 조례 제6조의 사항 중 민간분야의 전문성을 요하는 경우 심의 - 조례에 근거하여 추진되는 사업에 대한 민간위탁 심사 - 그 밖에 일자리 창출 지원을 위하여 위원장이 필요하다고 회의에 부치는 사항 심의
사업기간	2022년01월01일 ~ 2026년12월31일
지원형태	직접수행
지원조건	자체재원
시행주체	중구

사업명	지역주도형 청년일자리사업
사업내용	사회적기업 및 중소기업에 청년배치를 통한 청년의 경력형성 기회 제공 및 기업과 청년상생의 지역 경제 활성화 도모
사업기간	2022년01월01일 ~ 2026년12월31일
지원형태	민간보조
지원조건	국50 / 구30 / 자체부담20
시행주체	중구

사업명	지역산업맞춤형 일자리창출지원사업(비대면 취업역량강화 프로그램 JOB-ON)
사업내용	코로나19 장기화에 따른 기업 채용 프로세스가 비대면(언택트)으로 전환되어 중구 내 구직자 비대면 취업역량강화와 기업의 비대면 채용 활성화를 지원
사업기간	2022년01월01일 ~ 2021년12월31일
지원형태	직접수행
지원조건	국100
시행주체	중구

사업명	지역산업 맞춤형 일자리창출지원사업(청년특화지원)
사업내용	청년몰 (예비)임점상인 및 창업자 모집 사업아이템 도출 및 상권분석, 시장확보, 사업계획서 작성, 마케팅교육 창업(창직)교육이수 후 취업 희망자에 대한 채용 알선 등 취업 지원 해외이주인 푸드상인 창업과 유입, 해외 생활무역 거점화 마련
사업기간	2022년01월01일 ~ 2021년12월15일
지원형태	직접수행
지원조건	국80 / 구20
시행주체	중구

사업명	지역특화형 긴급직업훈련 지원사업
사업내용	지역특화형 긴급 직업훈련 시범사업 훈련 참여 사업주 4대 보험료 사업주 부담분 50% 지원
사업기간	2022년01월01일 ~ 2026년12월31일
지원형태	자치단체보조
지원조건	시40 / 구60
시행주체	중구

사업명	신중년 경력활용 지역서비스 일자리 사업
사업내용	찾아가는 작은 도서관사업 : 2명 찾아가는 일자리컨설팅사업 : 3명 우리동네 정리수납멘토링사업 : 4명
사업기간	2022년01월01일 ~ 2022년12월31일
지원형태	직접수행
지원조건	국50 / 구50
시행주체	중구

사업명	청년 실무형 지역인재 양성사업
사업내용	노동시장 초기 진출을 앞둔 청년들에게 공공기관.사회복지시설 등 공공부문 근무경험을 제공 참여대상 : 중구 거주지 19세 ~ 39세 미취업자(대학 재학생 제외)
사업기간	2022년01월01일 ~ 2026년12월31일
지원형태	직접수행
지원조건	자체재원
시행주체	중구

단위사업

청년 정책 추진

□ 목적 및 주요내용

○ 목적

청년의 능동적인 사회참여 기회를 보장하고 청년의 권익 증진과 능력 발전에 이바지함을 목적으로 함

○ 주요내용

청년 정책의 수립 및 변경, 제도개선에 청년의 의견이 반영될 수 있도록 청년정책조정위원회 및 청년 네트워크 구성 운영

□ 관련 예산사업 내역

(단위:개, 백만원)

사업명	회계구분	'20결산	'21예산	'22예산	비고 (세부사업수)
청년 정책 추진	일반회계	0	0	21	2
청년정책조정위원회 운영		0	0	2	
청년 네트워크 운영		0	0	19	

□ 관련 예산사업 개요

사업명	청년정책조정위원회 운영
사업내용	청년정책조정위원회 회의 운영비 및 회의 참석수당
사업기간	2022년01월01일 ~ 2026년12월31일
지원형태	직접수행
지원조건	자체재원
시행주체	중구

사업명	청년 네트워크 운영
사업내용	<ul style="list-style-type: none"> - 활동기간 : 2022. 1. ~ 2022. 12. 【1년】 - 주요활동 <ul style="list-style-type: none"> · 청년 문제 및 정책에 대한 의제 발굴 및 제안 · 청년정책포럼 등 청년정책 관련 시정 활동 및 행사 참여 · 2022년 인천 중구 청년 정책에 대한 모니터링 등 - 회의운영 <ul style="list-style-type: none"> · 전체회의(연간 3회) / 운영위원회의(분기별 1회) / 분과회의(월 1회)
사업기간	2022년01월01일 ~ 2026년12월31일
지원형태	직접수행
지원조건	자체재원
시행주체	중구

단위사업

공공일자리지원

□ 목적 및 주요내용

○ 목적

- 재정지원일자리사업을 통한 취약 계층을 위한 일자리사업추진

○ 주요내용

- 지역공동체일자리 추진 사업
- 공공근로 추진 사업
- 공공일자리나눔미 추진 사업

□ 관련 예산사업 내역

(단위:개, 백만원)

사업명	회계구분	'20결산	'21예산	'22예산	비고 (세부사업수)
공공일자리지원	일반회계	1,466	983	976	3
지역공동체일자리사업		163	152	144	
공공근로사업		61	122	122	
공공일자리나눔미사업		1,242	710	710	

□ 관련 예산사업 개요

사업명	지역공동체일자리사업
사업내용	○ 사업내용 : 행정안전부 지정 4대 유형 4개 사업 - 소무의도 지역특산물 활성화 사업, EM발효액 주민보급사업, 일자리발굴단 운영, 쾌적한 관광명소 만들기 사업
사업기간	2022년01월01일 ~ 2026년12월31일
지원형태	직접수행
지원조건	시75/구25
시행주체	중구

사업명	공공근로사업
사업내용	1.(사업목적) - 저소득층, 실업자에게 한시적 일자리를 제공하기 위해 생계 지원 및 지역경제 활성화 2.(사업내용) - 공공서비스지원사업(구 지원 복지시설의 도우미) 3.(주요 참여대상) - 저소득취약계층 4.(계획인원) - 차수별 5-6명
사업기간	2022년01월01일 ~ 2026년12월31일
지원형태	직접수행
지원조건	시50/구50
시행주체	중구

사업명	공공일자리나눔사업
사업내용	사업목적 : 우리 구 실정을 반영한 공공일자리사업 추진으로 저소득취약계층과 장기적 경제불황에 따른 청년실업자에게 근로의욕을 고취 사업기간 : 상반기(2~6월), 하반기(7~11월) 사업내용 : 주민숙원사업, 청년일자리사업, 기타특색사업, 취업정보센터 운영 등 우리 구 실정을 반영한 공공일자리사업 추진 주요 참여대상 : 취약계층 및 여성, 청년
사업기간	2022년01월01일 ~ 2026년12월31일
지원형태	직접수행
지원조건	자체재원
시행주체	중구

사업명	지역방역일자리사업
사업내용	코로나19 등 감염병 예방 확산방지를 위한 지역방역일자리 제공
사업기간	2022년01월01일 ~ 2021년12월31일
지원형태	직접수행
지원조건	국50/시25/구25
시행주체	중구

단위사업

맞춤 취업정보 제공

□ 목적 및 주요내용

○ 목적

- 인력난을 겪고 있는 기업체의 구인난 해소 등 종합적이고 체계적인 취업지원 활동을 통해 지역경제 활성화에 기여
- 중구만의 특화된 취업지원 행사를 통하여 지역주민의 취업기회 확대

○ 주요내용

- 고용안정정보망(work-net)을 통한 구인, 구직등록 및 알선

□ 관련 예산사업 내역

(단위:개, 백만원)

사업명	회계구분	'20결산	'21예산	'22예산	비고 (세부사업수)
맞춤 취업정보 제공	일반회계	13	25	25	1
취업정보 제공		13	25	25	

□ 관련 예산사업 개요

사업명	취업정보 제공
사업내용	(취업지원) 취업정보제공, 장기실업자 관리, 구인업체 발굴 등을 통한 취업지원
사업기간	2022년01월01일 ~ 2026년12월31일
지원형태	직접수행
지원조건	자체재원
시행주체	중구

단위사업

직업소개사업자 교육 훈련

□ 목적 및 주요내용

○ 목적

- 관내 직업소개사업자 관리를 통한 건전한 고용질서 확립

○ 주요내용

- 무등록, 무허가 직업소개소 집중 단속
- 유료직업소개사업자 및 종사자의 준수사항 점검

□ 관련 예산사업 내역

(단위:개, 백만원)

사업명	회계구분	'20결산	'21예산	'22예산	비고 (세부사업수)
직업소개사업자 교육 훈련	일반회계	0	1	1	1
직업소개사업자 교육 훈련		0	1	1	

□ 관련 예산사업 개요

사업명	직업소개사업자 교육 훈련
사업내용	직업소개사업자 교육 훈련 책자 제작 및 수시, 정기 점검(분기별)
사업기간	2022년01월01일 ~ 2026년12월31일
지원형태	직접수행
지원조건	자체재원
시행주체	중구

단위사업

노사민정협의회 운영

□ 목적 및 주요내용

○ 목적

노사민정협의회의 설치 운영으로 협력과 상생의 노사관계를 구축하여 지역 경제의 건전한 발전과 사회 안정에 기여

○ 주요내용

노사민정협의회의 운영

- 협의회 참석수당
- 관계인 및 관계 전문가 참석수당 및 여비(실비)
- 현수막 제작 및 사무용품 구입비

□ 관련 예산사업 내역

(단위:개, 백만원)

사업명	회계구분	'20결산	'21예산	'22예산	비고 (세부사업수)
노사민정협의회 운영	일반회계	0	0	2	1
노사민정협의회 운영		0	0	2	

□ 관련 예산사업 개요

사업명	노사민정협의회 운영
사업내용	노사민정협의회 설치 운영
사업기간	2022년01월01일 ~ 2026년12월31일
지원형태	직접수행
지원조건	자체재원
시행주체	중구

단위사업

공예품 지원 육성

□ 목적 및 주요내용

○ 목적

- 전통공예기술의 계승·발전과 우수공예인 발굴 육성
- 공예인의 자긍심 고취와 전통공예품의 활발한 작품활동 유도

○ 주요내용

- 우수공예품 개발 장려금 지급
- 국내외 전시회 참가 우선 선정 등
- 인천광역시 공예명장 칭호, 명장증서 수여

□ 관련 예산사업 내역

(단위:개, 백만원)

사업명	회계구분	'20결산	'21예산	'22예산	비고 (세부사업수)
공예품 지원 육성	일반회계	5	5	4	1
우수공예품 개발장려금 지원		5	5	4	

□ 관련 예산사업 개요

사업명	우수공예품 개발장려금 지원
사업내용	관내에서 공예산업을 운영하는 업체에 원·부자재 구입비 및 도안비 등을 지원
사업기간	2022년01월01일 ~ 2026년12월31일
지원형태	민간보조
지원조건	시100
시행주체	보조사업자

단위사업

물가안정 및 부정경쟁방지

□ 목적 및 주요내용

○ 목적

- 공정거래질서확립 및 물가안정도모

○ 주요내용

- 가격표시제 및 물가단속
- 물가대책위원회 운영
- 물가안정관리 및 위조상품 단속관련 홍보물 제작 등

□ 관련 예산사업 내역

(단위:개, 백만원)

사업명	회계구분	'20결산	'21예산	'22예산	비고 (세부사업수)
물가안정 및 부정경쟁방지	일반회계	5	6	7	1
물가안정 및 위조상품 단속		5	6	7	

□ 관련 예산사업 개요

사업명	물가안정 및 위조상품 단속
사업내용	<ul style="list-style-type: none"> - 물가 지도·단속 및 물가대책위원회 운영 - 위조상품 방지 홍보 및 교육 - 착한가격업소 지원
사업기간	2022년01월01일 ~ 2026년12월31일
지원형태	직접수행
지원조건	자체재원
시행주체	중구

단위사업

사회적기업육성

□ 목적 및 주요내용

○ 목적

- 취업을 희망하는 취약계층에게 일자리를 제공하거나, 사회적 약자를 위한 사회적기업을 발굴 육성하여 지역 주민의 삶의 질 향상 및 지역경제 활성화

○ 주요내용

- (예비)사회적기업 발굴
- (예비)사회적기업 재정지원사업

□ 관련 예산사업 내역

(단위:개, 백만원)

사업명	회계구분	'20결산	'21예산	'22예산	비고 (세부사업수)
사회적기업육성	일반회계	335	499	443	5
사회적기업육성		1	4	2	
(예비)사회적기업 일자리 창출사업		278	344	344	
(예비)사회적기업 사업개 발비지원		53	120	68	
사회적기업 사회보험료 지원		2	30	28	
동화마을 공동판매(이용) 시설 유지관리		1	1	1	

□ 관련 예산사업 개요

사업명	사회적기업육성
사업내용	- 사회적기업 지정 육성을 위한 위원회 개최 - 사회적기업 홍보를 위한 리플렛, 홍보물 제작 - 지역특성에 맞는 사회적경제기업 발굴 위한 주민설명회 개최
사업기간	2022년01월01일 ~ 2026년12월31일
지원형태	직접수행
지원조건	자체재원
시행주체	중구

사업명	사회적기업 사회보험료 지원
사업내용	<ul style="list-style-type: none"> - 사회적기업 사회보험료 사업주 부담분 일부 지원 - 지원대상 : 고용노동부 인증 사회적기업 - 근로자 4대보험 가입 및 최저임금 이상 임금 지급 기업 - 재정지원 일자리 사업 등에 참여하여 사회보험료를 지원받는 근로자 제외
사업기간	2022년01월01일 ~ 2026년 12월31일
지원형태	민간보조
지원조건	국75/시12.5/구12.5
시행주체	보조사업자

사업명	동화마을 공동판매(이용)시설 유지관리
사업내용	공동판매(이용)시설 유지
사업기간	2022년01월01일 ~ 2026년 12월31일
지원형태	직접수행
지원조건	자체재원
시행주체	중구

사업명	(예비)사회적기업 사업개발비지원
사업내용	<ul style="list-style-type: none"> - 사업개발비 지원 - 고용노동부 인증기업 : 연간 최대 1억 이내, 5년간 - 예비사회적기업 : 연 5천만원 이내, 2년간 지원사업 내용 - 마케팅, 브랜드, 기술개발 등 R&D비용, 시장진입 및 판로개척을 위한 홍보마케팅, 제품의 성능 및 품질개선비 등
사업기간	2022년01월01일 ~ 2026년 12월31일
지원형태	민간보조
지원조건	국70/시15/구15
시행주체	보조사업자

사업명	(예비)사회적기업 일자리창출사업
사업내용	인증 및 예비 사회적기업별 지원비율 적용
사업기간	2022년01월01일 ~ 2026년 12월31일
지원형태	민간보조
지원조건	국75/시12.5/구12.5
시행주체	보조사업자

단위사업

마을기업 육성사업

□ 목적 및 주요내용

○ 목적

- 마을주민의 주도하에 지역의 각종 자원을 활용한 수익사업을 통해 지역주민에게 소득 및 일자리를 제공하는 마을기업 육성

○ 주요내용

- 다양한 사업모델 개발로 지역 특성에 맞는 마을기업 발굴
- 마을기업 육성 사업개발비 재정 지원
- 마을기업 신규 및 재지정 추진

□ 관련 예산사업 내역

(단위:개, 백만원)

사업명	회계구분	'20결산	'21예산	'22예산	비고 (세부사업수)
마을기업 육성사업	일반회계	75	111	65	2
마을기업 육성사업		10	50	60	
마을기업 청년일자리 사업 지원		65	61	5	

□ 관련 예산사업 개요

사업명	마을기업 육성사업
사업내용	지역자원활용형, 친환경녹색성장형, 생활지원복지형
사업기간	2022년01월01일 ~ 2026년12월31일
지원형태	민간보조
지원조건	국50/시25/구25
시행주체	보조사업자

사업명	마을기업 청년일자리 사업 지원
사업내용	청년일자리 사업 참여자 인센티브 지원
사업기간	2022년01월01일 ~ 2022년04월30일
지원형태	민간보조
지원조건	국50/시25/구25
시행주체	보조사업자

단위사업

사회적경제 및 마을공동체 지원

□ 목적 및 주요내용

○ 목적

- 주민과 현장 중심의 공동체 활성화를 위해 중간지원조직 구성
- 마을공동체와 사회적경제 분야를 연계하는 협업체계로 마을공동체가 사회적경제조직으로 발전할 수 있도록 통합 운영

○ 주요내용

-사회적경제마을공동체 지원센터 인건비, 사업비, 운영비

□ 관련 예산사업 내역

(단위:개, 백만원)

사업명	회계구분	'20결산	'21예산	'22예산	비고 (세부사업수)
사회적경제 및 마을공동체 지원	일반회계	0	0	306	1
사회적경제마을공동체지원센터 운영		0	0	306	

□ 관련 예산사업 개요

사업명	사회적경제마을공동체지원센터 운영
사업내용	사회적경제 및 마을공동체 활성화를 위해 중간지원조직 구성 및 운영
사업기간	2022년01월01일 ~ 2026년12월31일
지원형태	직접수행
지원조건	자체재원
시행주체	중구

단위사업

마을 공동체 지원

□ 목적 및 주요내용

○ 목적

- 마을에 대한 공통의 관심을 갖고 있는 모임구성원의 구체적인 마을활동에 대한 지원으로 마을공동체 문화를 확산
- 마을 주민 간 관계형성과 자율적인 주민참여를 유도하여 공동체 분위기 확산

○ 주요내용

- 마을공동체 모임의 활동 지원
- 마을공동체의 활성화를 위한 공간 지원

□ 관련 예산사업 내역

(단위:개, 백만원)

사업명	회계구분	'20결산	'21예산	'22예산	비고 (세부사업수)
마을 공동체 지원	일반회계	55	0	1	1
마을공동체 지원 사업		55	0	1	

□ 관련 예산사업 개요

사업명	마을공동체 지원 사업
사업내용	마을공동체 만들기 지원사업의 지원대상과 범위 선정 등
사업기간	2022년01월01일 ~ 2026년12월31일
지원형태	직접수행
지원조건	마을공동체 만들기 지원 : 시 100 마을공동체 공간 지원 : 시 80, 구 20
시행주체	중구

사업명	마을계획 수립 지원 사업
사업내용	- 주민주도의 마을워크숍을 통한 마을계획 수립 지원 - 네트워크 워크숍을 통해 수립된 마을계획 공표 - 수립된 마을계획 일부에 대한 실천사업 진행
사업기간	2022년01월01일 ~ 2020년12월31일
지원형태	민간보조
지원조건	시 100
시행주체	중구

복지정책과

전략목표	통합적 복지관리 체계를 통한 맞춤형 복지 서비스 제공
[소관부서]	복지정책과

1. 기본방향

- 저소득 주민의 복지향상을 위한 맞춤형 서비스 지원
- 생활이 어려운 주민을 위한 복지급여 지원
- 주민을 섬기는 복지 거버넌스 구축

< 정책사업목표 현황 >

(단위:개, 백만원)

정책사업목표	성과 지표수	단위 사업수	예산액
국가보훈대상자와 보훈회관에 대한 지원으로 국가 보훈 대상자를 예우하는 기반 조성	1	4	2,028
지역사회내 인적 물적 자원 개발 및 관리로 지역주민에게 신속하고 적절한 맞춤형 서비스 제공	2	2	1,087
신속하고 적극적인 복지지원으로 복지 사각 지대 해소	2	2	18,622
저소득층 주거안정을 위한 주거급여 지원 사업	1	1	9,230
저소득 취약계층 지원을 통한 복지정책 안정화	2	2	93

2. 조직 및 인력현황

(단위 : 명)

부서명	정원				현원	계단위 직제명
	계	4급이상	5급	6급이하		
계	15	0	1	14	14	
복지정책과	15	0	1	14	14	복지정책팀, 생활보장팀, 조사관리팀

3. 예산현황

(단위 : 백만원, %)

구 분	예 산 액		전년도예산액		비교증감	
		구성비		구성비		증감률
계	31,168	100.00 %	26,961	100.00 %	4,207	15.61%
정 책 사 업	31,061	99.66 %	26,804	99.42 %	4,256	15.88%
행 정 운 영 경 비	75	0.24 %	127	0.47 %	△53	△41.47%
인 력 운 영 비	53	0.17 %	82	0.30 %	△29	△35.48%
기 본 경 비	22	0.07 %	46	0.17 %	△24	△52.23%
재 무 활 동	33	0.11 %	29	0.11 %	4	12.45%

정책사업목표

국가보훈대상자와 보훈회관에 대한 지원으로 국가 보훈 대상자를
예우하는 기반 조성

(1) 주요내용

국가 보훈 대상자에 대한 지원 및 보훈회관 운영

(2) 성과지표 및 목표치 설정

< 성과지표별 목표치 설정 >

성과지표(단위)	지표 유형	가중 치	실적 및 목표치					측정산식 또는 측정방법	자료수집 방법/출처	
			구분	'20	'21	'22	'23			'24
참전유공(보훈대상)자 수 당 신규지원율(%)(월별 수당 대상자)	핵심	1	목표	1.5	1.5	1.5	1.5	1.5	월 신규지원자/기 존지원자*100	명단
			실적	5.2	5.8					

< 성과지표별 목표치 설정 근거 >

○ 참전유공(보훈대상)자 수당 신규지원율(%)

- 참전유공(보훈대상자) 신규지원율

정책사업목표

지역사회내 인적 물적 자원 개발 및 관리로 지역주민에게 신속하고 적절한 맞춤형 서비스 제공

(1) 주요내용

- 지역주민의 다양한 욕구에 맞춤형 서비스를 연계, 제공
- 지역사회의 다양한 특성과 수요에 부합하는 차별적인 서비스 발굴 및 지원
- 저소득층 위문 및 보훈단체 지원

(2) 성과지표 및 목표치 설정

< 성과지표별 목표치 설정 >

성과지표(단위)	지표 유형	가중치	실적 및 목표치					측정산식 또는 측정방법	자료수집 방법/출처	
			구분	'20	'21	'22	'23			'24
지역사회서비스 투자사업 서비스 제공률(%)	핵심	0.5	목표	1.7	1.9	2.0	2.1	2.2	(서비스 이용 주민 수 / 해당 지역 인 구수)*100	전자바우처 통계자료
			실적	0.7	0.9					
위문품 지급률(%)	일반	0.5	목표	95	95	95	95	95	(위문품 지급 실적 행건수/계획)*100	위문품 지급 결과 보고서
			실적	92.5	92					

< 성과지표별 목표치 설정 근거 >

- 지역사회서비스 투자사업 서비스 제공률

지역사회서비스 투자사업 신청자 및 이용자가 증가하고 있어 당해년도 인구수 대비 서비스 이용 주민수를 통해 지역사회서비스 제공률 추산

- 위문품 지급률

- 대상자 조사후 지급하여 목표율을 높임

정책사업목표

신속하고 적극적인 복지지원으로 복지 사각 지대 해소

(1) 주요내용

- 국민기초생활보장급여 지원을 통한 수급자 생계 보장
- 그 밖의 차상위계층, 행려자 등 취약계층 보호
- 의료급여 지원을 통한 저소득주민 보건향상 도모

(2) 성과지표 및 목표치 설정

< 성과지표별 목표치 설정 >

성과지표(단위)	지표 유형	가중 치	실적 및 목표치					측정산식 또는 측정방법	자료수집 방법/출처	
			구분	'20	'21	'22	'23			'24
기초생활보장 수급자 증 가율(%)	핵심	0.7	목표	2	2	2	2	2	전년대비 대상자 증가율	행복e음 통 계자료
			실적	2	10					
의료급여 부당이득금 징 수율(%)	일반	0.3	목표	80	80	70	70	70	징수대상금액 대비 징수액	행복e음 통 계자료
			실적	45.5	40					

< 성과지표별 목표치 설정 근거 >

- 기초생활보장 수급자 증가율
 - 행복e음 통계자료
- 의료급여 부당이득금 징수율
 - 행복e음 통계자료

정책사업목표

저소득층 주거안정을 위한 주거급여 지원 사업

(1) 주요내용

- 주거급여 수급자에게 주거급여 지원 및 수선유지급여 지원
- 영구임대아파트단지 공동전기요금 지원 사업
- 저소득 등록 장애인 주택 개조 사업

(2) 성과지표 및 목표치 설정

< 성과지표별 목표치 설정 >

성과지표(단위)	지표 유형	가중 치	실적 및 목표치					측정산식 또는 측정방법	자료수집 방법/출처	
			구분	'20	'21	'22	'23			'24
주거급여수급자 증가율 (%)	핵심	1	목표	3	3	3	3	3	전년도대비 주거 급여 수급자세대 증 가율	행복e음 통 계자료
			실적	3	6					

< 성과지표별 목표치 설정 근거 >

- 주거급여수급자 증가율
- 행복e음 통계자료

정책사업목표

저소득 취약계층 지원을 통한 복지정책 안정화

(1) 주요내용

- 저소득층 기초생활보장 등 다양한 생활지원
 - 저소득층 건강보험료 지원
 - 저소득 어르신 틀니(완전, 부분) 지원
 - 저소득 어르신 부분틀니 지대치 비용 지원

(2) 성과지표 및 목표치 설정

< 성과지표별 목표치 설정 >

성과지표(단위)	지표 유형	가중 치	실적 및 목표치					측정산식 또는 측정방법	자료수집 방법/출처	
			구분	'20	'21	'22	'23			'24
저소득층 건강보험료 지 원(%)	핵심	0.5	목표	2	2	2	2	2	전년대비 지원금 증가율	지원 공문
			실적	2.5	10					
저소득 어르신 틀니지원 (명)	일반	0.5	목표	15	20	25	30	0	지원 대상자 수	신청자 수 (신청서류)
			실적	39	23					

< 성과지표별 목표치 설정 근거 >

- 저소득층 건강보험료 지원
 - 지원 공문
- 저소득 어르신 틀니지원
 - 신청자 수(신청서류)

단위사업

참전유공자 지원

□ 목적 및 주요내용

○ 목적

참전유공자 및 보훈대상자의 명예 선양 및 국민의 나라사랑 정신 함양

○ 주요내용

- 참전유공자 및 보훈대상자 명예수당, 사망위로금 지급

□ 관련 예산사업 내역

(단위:개, 백만원)

사업명	회계구분	'20결산	'21예산	'22예산	비고 (세부사업수)
참전유공자 지원	일반회계	1,747	1,831	1,755	2
참전유공자 지원		1,205	1,215	1,120	
보훈대상자 지원		542	616	634	

□ 관련 예산사업 개요

사업명	참전유공자 지원
사업내용	참전유공자 명예수당 및 사망위로금 지급 (인천 3개월 이상 거주 및 만65세이상 국가유공자)
사업기간	2022년01월01일 ~ 2026년12월31일
지원형태	직접수행
지원조건	수당별 시비 지원액 상이(총 예산대비 시비 62%, 구비 38%)
시행주체	중구

사업명	보훈대상자 지원
사업내용	전몰군경유가족수당, 보훈예우수당, 사망위로금, 건강증진수당, 명절 위문품 지원
사업기간	2022년01월01일 ~ 2026년12월31일
지원형태	직접수행
지원조건	수당별 시비 지원액 상이(총 예산대비 시비 31%, 구비 69%)
시행주체	중구

단위사업

보훈회관 운영

□ 목적 및 주요내용

○ 목적

보훈단체 활성화와 보훈가족 복지향상 및 보훈회관 운영, 관리의 내실화 도모

○ 주요내용

- 보훈회관 운영비 지원
- 노후된 보훈회관 건물의 누수로 방수 및 창호공사

□ 관련 예산사업 내역

(단위:개, 백만원)

사업명	회계구분	'20결산	'21예산	'22예산	비고 (세부사업수)
보훈회관 운영	일반회계	140	61	74	1
보훈회관 운영		140	61	74	

□ 관련 예산사업 개요

사업명	보훈회관 운영
사업내용	보훈회관 운영비
사업기간	2022년01월01일 ~ 2026년12월31일
지원형태	민간보조
지원조건	자체재원
시행주체	보조사업자

단위사업

보훈단체 지원

□ 목적 및 주요내용

○ 목적

보훈단체에 대한 운영비 및 보훈관련 사업의 지원을 통한 단체운영의 활성화와 보훈의식 함양 및 국가 보훈대상자의 복지향상에 기여하고자 함

○ 주요내용

- 단체 운영 및 보훈관련 사업비
- 호국 보훈정신 함양과 고취를 위한 전적지 순례
- 국가보훈대상자의 복지향상을 위한 사업

□ 관련 예산사업 내역

(단위:개, 백만원)

사업명	회계구분	'20결산	'21예산	'22예산	비고 (세부사업수)
보훈단체 지원	일반회계	170	176	197	1
보훈단체 지원		170	176	197	

□ 관련 예산사업 개요

사업명	보훈단체 지원
사업내용	<ul style="list-style-type: none"> - 단체 운영 및 보훈관련 사업비 - 호국 보훈 정신 함양과 고취를 위한 독립운동 발상지 및 전적지 순례 - 국가보훈대상자의 복지 향상을 위한 사업 등
사업기간	2022년01월01일 ~ 2026년12월31일
지원형태	민간보조
지원조건	자체재원
시행주체	보조사업자

단위사업

현충시설 관리

□ 목적 및 주요내용

○ 목적

관내 노후된 현충시설을 관리하여 순국선열들의 애국심과 희생정신을 기리고자 함

○ 주요내용

- 맥아더장군, 학도의용대 호국기념탑, 3.1 독립만세 기념비 등 현충시설 관리

□ 관련 예산사업 내역

(단위:개, 백만원)

사업명	회계구분	'20결산	'21예산	'22예산	비고 (세부사업수)
현충시설 관리	일반회계	22	3	3	1
현충시설 관리		22	3	3	

□ 관련 예산사업 개요

사업명	현충시설 관리
사업내용	관내 현충시설 관리 3.1 독립만세 기념비 확대 설치 사업
사업기간	2022년01월01일 ~ 2026년12월31일
지원형태	직접수행
지원조건	자체재원
시행주체	중구

단위사업

저소득층 위문 및 단체지원

□ 목적 및 주요내용

○ 목적

저소득층 위문 및 보훈단체 지원

○ 주요내용

- 보훈회원 안보현장 방문
- 호국보훈의 달 위안 행사 개최
- 저소득층 미세먼지 마스크 보급사업

□ 관련 예산사업 내역

(단위:개, 백만원)

사업명	회계구분	'20결산	'21예산	'22예산	비고 (세부사업수)
저소득층 위문 및 단체지원	일반회계	1	26	25	3
저소득층 위문 및 보훈단체 지원		1	11	10	
호국보훈의 달 위안행사		0	13	13	
저소득층학생 교육비 지원사업 임시인력 인건비		0	2	2	

□ 관련 예산사업 개요

사업명	저소득층 위문 및 보훈단체 지원
사업내용	호국안보현장 탐방
사업기간	2022년01월01일 ~ 2026년12월31일
지원형태	직접수행
지원조건	자체재원
시행주체	중구

사업명	호국보훈의 달 위안행사
사업내용	호국보훈의 달 위안행사
사업기간	2022년01월01일 ~ 2026년12월31일
지원형태	직접수행
지원조건	자체재원
시행주체	중구

사업명	저소득층학생 교육비 지원사업 임시인력 인건비
사업내용	2022년 초중고 교육비 지원사업 집중신청기간 임시인력 채용
사업기간	2022년01월01일 ~ 2022년12월31일
지원형태	자치단체보조
지원조건	시 100
시행주체	중구

단위사업

지역복지 협력체계 구축

□ 목적 및 주요내용

○ 목적

- 지역사회 복지문제를 해결하기 위한 의사소통 기회의 확대를 복지증진을 위한 과정에 민간의 참여기반을 확고히 하기 위한 역할 수행
- 다양한 지역사회 환경변화에 따라 실시해야 할 사회복지사업의 우선순위와 목표를 설정하여, 지역특성을 반영하고 객관성·연속성·실천성이 확보된 지역사회복지계획을 수립
- 실무자들의 문제해결의지가 지역사회에서 활발하게 논의될 수 있는 상향식 의사소통 구조의 확립과 서비스 제공 기관 간 연계·협력 강화

○ 주요내용

- 제5기('23~26)지역사회보장계획 수립관련 지역사회보장조사
- 사회복지담당공무원 워크숍 개최
- 지역사회보장협의체 구성
- 지역사회복지계획 중장기·연차별 수립 및 평가
- 지역사회서비스투자사업 추진
 - 아동정서발달서비스 외 16개 사업
 - 전국표준형 1개, 市 개발형 14개, 區 개발형 2개
 - 제공기관 등록 및 점검지도
- 사회복지시설 종사자 워크숍 개최

□ 관련 예산사업 내역

(단위:개, 백만원)

사업명	회계구분	'20결산	'21예산	'22예산	비고 (세부사업수)
지역복지 협력체계 구축	일반회계	1,328	1,369	1,062	7
지역사회보장계획 수립		2	54	4	
사회복지공무원 역량강화		7	14	12	
지역자율형 사회서비스 투자사업(보조)(생활)(지역사회)		1,210	1,160	854	
지역자율형 사회서비스 투자사업(보조)(생활)(지역사회관리)		5	5	5	
지역사회보장협의체 운영		101	117	124	
사회복지시설 종사자 지원		3	19	20	
청년 마음건강 지원사업		0	0	42	

□ 관련 예산사업 개요

사업명	지역사회보장계획 수립
사업내용	- 중장기 지역사회보장계획 수립 - 연차별 시행계획 수립 - 연차별 시행계획 평가
사업기간	2022년01월01일 ~ 2026년12월31일
지원형태	직접수행
지원조건	자체재원
시행주체	중구

사업명	사회복지공무원 역량강화
사업내용	- 사회복지담당공무원 연찬회 및 역량강화를 위한 힐링프로그램 진행 - 사회복지시설 종사자 통합교육 실시로 역량 강화 - 방문상담 업무용 이동통신료 지원(사회복지 업무 담당자 안전한 근무 여건 조성) - 행복 e음 통지서 우편 발송료(사회복지 업무 담당자 업무 처리 개선)
사업기간	2022년01월01일 ~ 2026년12월31일
지원형태	직접수행
지원조건	자체재원
시행주체	중구

사업명	지역자율형 사회서비스 투자사업(보조)(생활)(지역사회)
사업내용	- 지원대상 : 기준 중위소득 120% ~ 140% 이하 가구(사업별 상이) - 신청방법 : 주민등록상 거주지 동 행정복지센터에 직접 방문 신청 - 제공기관 : 23개 제공기관 (시내:11개소, 영종:12개소) - 일자리창출(제공인력) * 사회서비스 제공을 위한 일자리 창출로서 청년·여성 등 고용 취약계층에게 양질의 일자리 제공 * 제공기관에 등록된 제공인력 464명(2019년 1월 기준) * 연중 수시로 제공인력 등록
사업기간	2022년01월01일 ~ 2026년12월31일
지원형태	자치단체보조
지원조건	기준 중위소득 120% ~ 140% 이하 가구(사업별 상이) 국70/시15/구15
시행주체	보조사업자

사업명	지역자율형 사회서비스 투자사업(보조)(생활)(지역사회관리)
사업내용	- 신청기간 : 연3회 집중 신청기간 운영 - 지원대상 : 기준 중위소득 120% ~ 140% 이하 가구 (사업별 상이) - 신청방법 : 주민등록상 거주지 동 행정복지센터에 직접 방문 신청 - 제공기관 : 19개 제공기관 (시내:9개소, 영종:10개소)
사업기간	2022년01월01일 ~ 2026년12월31일
지원형태	자치단체보조
지원조건	기준 중위소득 120% ~ 140% 이하 가구 (사업별 상이) 국70/시15/구15
시행주체	보조사업자

사업명	지역사회보장협의체 운영
사업내용	<ul style="list-style-type: none"> - 지역사회복지계획의 수립, 시행과정 및 시행결과의 평가 - 지역사회복지 증진을 위한 세부사업 협의, 분야별 실무분과 간 연계, 조정 - 사회복지서비스 및 보건의료서비스의 연계, 협력관계 형성
사업기간	2022년01월01일 ~ 2026년12월31일
지원형태	민간보조
지원조건	자체재원
시행주체	보조사업자

사업명	사회복지시설 종사자 지원
사업내용	사회복지시설 종사자 상해보험 가입비 지원 역량강화 워크숍 지원
사업기간	2021년01월01일 ~ 2026년12월31일
지원형태	직접수행
지원조건	<ul style="list-style-type: none"> ○ 사회복지시설 종사자 상해보험 가입비 지원: 시 100 ○ 사회복지시설 종사자 워크숍 지원 : 구 100
시행주체	중구

사업명	청년 마음건강 지원사업
사업내용	<ul style="list-style-type: none"> - 지원대상 : 만 19세 이상 34세 이하, 소득기준 없음 - 내용 : 사전·사후검사, 3개월간 주 1회(월 4회) 전문적인 심리상담 서비스 지원
사업기간	2022년01월01일 ~ 2022년12월31일
지원형태	민간보조
지원조건	균특, 시비보조
시행주체	보조사업자

단위사업

기초생활보장급여 지원

□ 목적 및 주요내용

○ 목적

국민기초생활보장급여 지원을 통한 수급자 생계 보장

○ 주요내용

- 기초생활보장급여 지원

□ 관련 예산사업 내역

(단위:개, 백만원)

사업명	회계구분	'20결산	'21예산	'22예산	비고 (세부사업수)
기초생활보장급여 지원	일반회계	13,931	15,762	18,352	8
행려자 지원		12	13	12	
생계급여		13,674	15,476	17,978	
교육급여		18	18	21	
재산장제급여		149	178	178	
정부양곡관리비 지원		77	76	84	
기초생활보장제도 추진		1	1	1	
무연고자 및 저소득층 공영장례 지원		0	0	18	
인천형 기초생활보장 급여 지원		0	0	61	

□ 관련 예산사업 개요

사업명	행려자 지원
사업내용	무연고행려자 사망공고비 및 장제비, 부랑인 여비 및 식대
사업기간	2022년01월01일 ~ 2026년12월31일
지원형태	직접수행
지원조건	자체재원
시행주체	중구

사업명	생계급여
사업내용	부양의무자가 없거나 부양의무자가 있어도 부양능력이 없거나 또는 부양을 받을 수 없는 자로서, 소득인정액이 기준중위소득의 30%이하인 수급자에게 기타 일상생활에 기본적으로 필요한 생계급여 지급
사업기간	2022년01월01일 ~ 2026년12월31일
지원형태	직접수행
지원조건	국90/시7/구3
시행주체	중구

사업명	교육급여
사업내용	초중고 학생의 학습에 필요한 학비, 교과서대, 학용품비, 부교재비를 지급
사업기간	2022년01월01일 ~ 2026년12월31일
지원형태	자치단체보조
지원조건	자체재원(교육청으로 지원)
시행주체	중구

사업명	해산장제급여
사업내용	- 해산급여 : 수급자의 조산 및 분만 전과 분만 후의 필요한 조치와 보호를 위해 수급자가 출산한 경우 출생영아 1인당 700천원 지급 - 장제급여 : 수급자 또는 차상위 의료급여 수급자가 사망한 경우 사체의 검안, 운반, 화장 또는 매장 기타 장제 조치를 행하도록 수급자가 사망한 경우 800천원 지급
사업기간	2022년01월01일 ~ 2026년12월31일
지원형태	직접수행
지원조건	국90/시7/구3
시행주체	중구

사업명	정부양곡관리비 지원
사업내용	정부양곡을 구입한 자에게 정부양곡 택배비 지원
사업기간	2022년01월01일 ~ 2026년12월31일
지원형태	민간보조
지원조건	국100
시행주체	중구

사업명	기초생활보장제도 추진
사업내용	○기초생활보장업무 관련 고속도로 통행료 지원 ○업무용 이동전화 사용료 지원
사업기간	2022년01월01일 ~ 2026년12월31일
지원형태	직접수행
지원조건	자체재원
시행주체	중구

사업명	무연고자 및 저소득층 공영장례 지원
사업내용	무연고 사망자, 장제급여를 받는 사람 중 연고자가 미성년자이거나 장애의 정도가 심한 장애인인 사람들을 대상으로 공영장례를 지원
사업기간	2022년01월01일 ~ 2026년12월31일
지원형태	직접수행
지원조건	시50 / 구50
시행주체	중구

사업명	인천형 기초생활보장 급여 지원
사업내용	국민기초생활보장법 상, 혜택을 받지못하는 중위소득 40% 이하 빈곤층 대상으로 인천형 생계급여 지원
사업기간	2022년01월01일 ~ 2026년12월31일
지원형태	직접수행
지원조건	시 100
시행주체	중구

단위사업

의료급여 지원

□ 목적 및 주요내용

○ 목적

의료급여 지원을 통한 저소득 주민 보건향상 도모

○ 주요내용

- 의료급여 현금급여 지원
 - 장애인보조기기 지원
 - 요양비(당뇨소모품비, 인공호흡기, 산소치료 등) 지원
 - 본인부담보상금 및 상한금, 환급금 지원
 - 건강생활유지비 등

□ 관련 예산사업 내역

(단위:개, 백만원)

사업명	회계구분	'20결산	'21예산	'22예산	비고 (세부사업수)
의료급여 지원	의료급여기금	189	227	271	1
의료비 지원		189	227	271	

□ 관련 예산사업 개요

사업명	의료비 지원
사업내용	- 교육비 및 수용비(홍보물품 제작, 사무용품 구입) - 업무추진여비(의료급여관리사 및 담당자) - 부적격의료 신고포상금 -건강생활유지비 및 현금급여비(본인부담초과·환급금, 장애인보장구, 요양비 등) 지원
사업기간	2022년01월01일 ~ 2026년12월31일
지원형태	직접수행
지원조건	국80/시20
시행주체	중구

단위사업

주거복지 사업

□ 목적 및 주요내용

○ 목적

저소득층에게 주거급여 및 수선유지급여(주택개량)을 지원하여 주거안정에 기여

○ 주요내용

- 주거급여 수급자에게 주거급여 지원 및 수선유지급여 지원
- 영구임대아파트단지 공동전기요금 지원 사업
- 저소득 등록 장애인 주택 개조 사업
- 주거취약 아동가구 주거 지원

□ 관련 예산사업 내역

(단위:개, 백만원)

사업명	회계구분	'20결산	'21예산	'22예산	비고 (세부사업수)
주거복지 사업	일반회계	6,736	7,224	9,230	4
주거급여 지원		6,705	7,200	8,997	
영구임대아파트단지 공동 전기요금 지원 사업		1	4	3	
저소득 장애인주택 편의 시설 설치 지원 사업		30	20	30	
주거취약 아동가구 주거 지원		0	0	200	

□ 관련 예산사업 개요

사업명	주거급여 지원
사업내용	주거급여 수급자 주거급여 지원
사업기간	2022년01월01일 ~ 2026년12월31일
지원형태	민간보조
지원조건	국90/시7/구3
시행주체	보조사업자

사업명	주거취약 아동가구 주거 지원
사업내용	○ 주요내용 : 전수조사에 따른 주거 취약 아동가정에 대한 주거지원 - 경보수 : 아동가구 주거환경 개선사업(도배, 장판, 기타 생활 수리 등) - 중보수 : 아동안전환경 주거 개보수 사업(독립적인 학습공간 마련) - 민간연계지원 : 초록우산, 월드비전, 굿네이버스 주거지원 연계
사업기간	2022년01월01일 ~ 2026년 12월31일
지원형태	직접수행
지원조건	○ 아동주거 실태조사 결과에 따라 주거환경개선이 필요한 아동 가구 ○ 제외대상 - 주거급여대상 중 당해연도 수선유지급여 대상(예정)자 - 그 외 유사한 목적으로 2년 내 주거환경개선 지원을 받은 자
시행주체	중구

사업명	저소득 장애인주택 편의시설 설치 지원 사업
사업내용	저소득 장애인 주택 개조사업
사업기간	2022년01월01일 ~ 2026년 12월31일
지원형태	민간보조
지원조건	시50/구50
시행주체	보조사업자

사업명	영구임대아파트단지 공동전기요금 지원 사업
사업내용	영구임대아파트단지 공동전기요금 지원 사업
사업기간	2022년01월01일 ~ 2026년 12월31일
지원형태	직접수행
지원조건	시50/구50
시행주체	중구

단위사업

저소득층 건강보험료 지원

□ 목적 및 주요내용

○ 목적

생활에 어려움을 겪고 있는 저소득 세대에게 국민건강·노인장기요양보험료를 지원함으로써 구민의 건강증진과 사회복지 향상에 기여함

○ 주요내용

○ 지원대상

- 인천 중구에 거주하는 건강보험 가입자로 국민기초생활수급자가 아니며 차량을 소유하지 않은 최저보험료 납부 세대(장애인 등록 차량 제외) 중 다음 각 호에 해당하는 세대

1. 65세 이상 노인세대
2. 장애인 세대
3. 한부모 세대
4. 그 밖에 구청장이 인정한 세대

○ 지원내용

- 건강보험료 및 장기요양보험료 지원

□ 관련 예산사업 내역

(단위:개, 백만원)

사업명	회계구분	'20결산	'21예산	'22예산	비고 (세부사업수)
저소득층 건강보험료 지원	일반회계	82	84	84	1
저소득층 건강보험료 지원		82	84	84	

□ 관련 예산사업 개요

사업명	저소득층 건강보험료 지원
사업내용	중구에 거주하는 국민건강보험공단 중구지역 가입자로서 보험료 월 산정액이 최저보험료인 노인, 장애인, 한부모가정 세대에게 보험료(노인장기요양보험료포함) 지원
사업기간	2022년01월01일 ~ 2026년12월31일
지원형태	직접수행
지원조건	자체재원
시행주체	중구

단위사업

저소득 어르신 틀니 지원

□ 목적 및 주요내용

○ 목적

저소득 어르신 틀니지원을 통한 복지취약계층 보호

○ 주요내용

<완전, 부분틀니 지원사업>

○ 지원대상

- 만 65세 이상 의료급여수급권자 중 완전 또는 부분 틀니 시술 신청 후 시술 종료한 자

○ 지원내용

- 의료급여 대상 완전틀니(레진상, 금속상), 부분틀니 시술 본인부담금 지원
※ 사후 유지관리 본인부담금은 적용 불가

<부분틀니 지대치 비용 지원사업>

○ 지원대상 : 만 65세 이상 의료급여 수급권자

- 지원내용 : 부분틀니 지원 희망 노인에게 지대치 시술비 지원 - 1대당 250천원 한도 내에서 실비 지원, 초과분은 전액 본인부담
(1인당 최대 2대 지원 / 최대 500천원 지원)
- 본인부담률(10%)을 산정하여 의료기관의 무분별한 지대치 설치 방지

□ 관련 예산사업 내역

(단위:개, 백만원)

사업명	회계구분	'20결산	'21예산	'22예산	비고 (세부사업수)
저소득 어르신 틀니 지원	일반회계	4	13	9	2
저소득 어르신 틀니 지원 (완전,부분틀니)		4	3	4	
저소득 노인 부분틀니 지 대치 비용 지원 사업		0	10	5	

□ 관련 예산사업 개요

사업명	저소득 어르신 틀니 지원(완전,부분틀니)
사업내용	의료급여 완전,부분틀니 시술 본인부담금 지원
사업기간	2022년01월01일 ~ 2026년12월31일
지원형태	직접수행
지원조건	시50/구50 만65세 이상 의료급여 수급권자 중 완전,부분틀니 지원 대상자
시행주체	중구

사업명	저소득 노인 부분틀니 지대치 비용 지원 사업
사업내용	의료급여 부분틀니 시술 시 지대치 비용 지원
사업기간	2022년01월01일 ~ 2026년 12월31일
지원형태	자치단체보조
지원조건	자체재원 만65세 이상 의료급여수급 어르신 중 부분틀니 지원대상자
시행주체	중구

어르신장애인과

전략목표	사회적 취약계층의 생활안정과 사회참여 기회 확대로 건전한 복지사회 구현
[소관부서]	어르신장애인과

1. 기본방향

- 한 계층에 편중되지 않는 균형있는 복지정책 추진
- 효율적인 사업추진을 통한 예산누수방지 및 복지 수혜자 확대

< 정책사업목표 현황 >

(단위:개, 백만원)

정책사업목표	성과 지표수	단위 사업수	예산액
안정적인 노후생활을 통한 선진화된 노인복지 사회 구축	3	2	55,426
저소득 장애인에게 복지 보조금 지원과 활동 보조를 통해 장애인 자립 지원 및 사회활동 참여 강화	3	4	13,171
다양한 일자리 및 사회활동 지원을 통한 안정적인 소득 보장 및 노인복지 증진	1	2	9,749
취업 취약계층인 장애인에게 일자리 제공을 통한 사회참여 확대 및 소득보장 지원	1	2	1,232
저소득층에게 자활을 위한 근로 기회를 제공 하여 자립 자활 기반 조성	1	1	3,374

2. 조직 및 인력현황

(단위 : 명)

부서명	정원				현원	계단위 직제명
	계	4급이상	5급	6급이하		
계	16	0	1	15	16	
어르신장애인과	16	0	1	15	16	어르신복지팀, 장애인복지팀, 자립지원팀

3. 예산현황

(단위 : 백만원, %)

구 분		예 산 액		전년도예산액		비교증감	
			구성비		구성비		증감률
계		82,978	100.00 %	74,653	100.00 %	8,325	11.15%
정 책 사 업		82,952	99.97 %	74,621	99.96 %	8,331	11.16%
행 정 운 영 경 비		26	0.03 %	32	0.04 %	△6	△18.16%
	인 력 운 영 비	0	0.00 %	0	0.00 %	0	0.00%
	기 본 경 비	26	0.03 %	32	0.04 %	△6	△18.16%
재 무 활 동		0	0.00 %	0	0.00 %	0	0.00%

정책사업목표

안정적인 노후생활을 통한 선진화된 노인복지사회 구축

(1) 주요내용

- 노인생활안정 지원
- 노인사회활동 지원
- 노인여가활동 지원

(2) 성과지표 및 목표치 설정

< 성과지표별 목표치 설정 >

성과지표(단위)	지표 유형	가중 치	실적 및 목표치					측정산식 또는 측정방법	자료수집 방법/출처	
			구분	'20	'21	'22	'23			'24
노인생활안정 지원 목표 달성률(%)	핵심	0.6	목표	85	85	85	85	85	(노인생활안정지원 수/노인생활안정지 원 목표수)*100	재가노인식 사배달, 경 로식당무료 급식, 노인 돌봄서비스, 기초연금 등 사업의 합 으로 측정
			실적	90	85					
경로당 개보수비, 생활집 기비 지원 집행률(%)	일반	0.3	목표	90	90	90	90	90	집행액/예산액*100	경로당 생활 집기 지원 및 개보수 공사 집행 실적
			실적	71	90					
노인여가문화프로그램 만 족도	일반	0.1	목표	75	90	90	90	90	(노인여가프로그램 설문지 점수 총합/ 문항수*인원수)*20	노인여가문 화프로그램 에 참여한 참가자 만족 도 조사
			실적	96	95					

< 성과지표별 목표치 설정 근거 >

○ 노인생활안정 지원 목표 달성률

- 실질적인 노인들의 삶에 직결되는 생활안정 지원을 80%이상 달성을 목표로 노인복지 증진을 도모

○ 경로당 개보수비, 생활집기비 지원 집행률

- 노인여가복지시설인 경로당의 환경개선을 위하여 전체 경로당 개보수 및 생활집기 지원 비율 90% 이상의 목표치 설정

○ 노인여가문화프로그램 만족도

- 노인여가프로그램 참여자들의 만족도를 75점으로 목표 설정

정책사업목표

저소득 장애인에게 복지 보조금 지원과 활동 보조를 통해 장애인 자립 지원 및 사회활동 참여 강화

(1) 주요내용

- 장애인생활안정사업 지원 확대
- 장애아동 가족지원 및 장애인활동지원 사업 확대
- 장애인복지시설 및 편의시설 확대

(2) 성과지표 및 목표치 설정

< 성과지표별 목표치 설정 >

성과지표(단위)	지표 유형	가중치	실적 및 목표치					측정산식 또는 측정방법	자료수집 방법/출처	
			구분	'20	'21	'22	'23			'24
발달재활서비스 제공률 (%)	핵심	0.4	목표	87.2	90	92	94	96	발달재활서비스 실행률 / 총 예산액) * 100	차세대 전자바우처시스템 기준
			실적	70	70					
장애인연금 신규 수급자 발굴실적(%)	일반	0.2	목표	14	10	11	12	3	산식 : [B/A*100]*80] + [C*20] -A: 수급권자 수-수급자수 -B: 신규 수급자 수 -C: (신규책정건수 / 인천시 전체 책정건수) * 100	신규수급자 책정률/복지정보통계시스템
			실적	10.4	7.5					
저소득 장애인 장애수당 지급대상자 증가율(%)	일반	0.4	목표	10	11	12	13	14	(현년도 월평균 수혜자수-전년도 월평균 수혜자수/전년도 월평균 수혜자수)*100	장애수당지급대상 증가율/복지정보통계시스템
			실적	12.95	9.4					

< 성과지표별 목표치 설정 근거 >

- 발달재활서비스 제공률
 - 발달재활서비스사업의 총 예산액 대비 지급액
- 장애인연금 신규 수급자 발굴실적
 - 중증장애인에 대한 생활안정 지원을 확대하고 매년 신규 책정률을 높이기 위함
- 저소득 장애인 장애수당 지급대상자 증가율
 - 복지사각지대에 있는 저소득 취약계층 장애인의 지원을 확대

정책사업목표

다양한 일자리 및 사회활동 지원을 통한 안정적인 소득 보장 및 노인복지 증진

(1) 주요내용

어르신 일자리 및 사회활동지원 사업 추진

(2) 성과지표 및 목표치 설정

< 성과지표별 목표치 설정 >

성과지표(단위)	지표 유형	가중 치	실적 및 목표치					측정산식 또는 측정방법	자료수집 방법/출처	
			구분	'20	'21	'22	'23			'24
어르신 일자리 목표달성 률(명, %)	핵심	1	목표	100	100	100	100	100	(어르신 일자리 제 공수)/어르신 일자 리 목표량 * 100	차세대통합 업무시스템
			실적	100	100					

< 성과지표별 목표치 설정 근거 >

○ 어르신 일자리 목표달성률

- 고령화 사회 진입에 따라 더 많은 어르신 일자리 제공을 위해 목표치 설정

정책사업목표

취업 취약계층인 장애인에게 일자리 제공을 통한 사회참여 확대
및 소득보장 지원

(1) 주요내용

장애인일자리 지원 확대

(2) 성과지표 및 목표치 설정

< 성과지표별 목표치 설정 >

성과지표(단위)	지표 유형	가중 치	실적 및 목표치					측정산식 또는 측정방법	자료수집 방법/출처	
			구분	'20	'21	'22	'23			'24
장애인일자리 사업 추진 달성률(명, %)	핵심	1	목표	100	100	100	100	100	(장애인일자리 참 여자/장애인일자리 배정인원 수) * 100	장애인일자 리 참여자 수 및 장애 인일자리전 산시스템
			실적	91.6	92					

< 성과지표별 목표치 설정 근거 >

○ 장애인일자리 사업 추진 달성률

- 장애인에게 일자리 제공을 통해 장애인복지 실현 및 자립생활 활성화에 기여하고자 목표치 수립

정책사업목표

저소득층에게 자활을 위한 근로 기회를 제공하여 자립 자활 기반 조성

(1) 주요내용

- 자활장려금 지급을 통한 근로의욕 고취
- 집중적·체계적인 자활 지원을 위한 지역자활센터 운영
- 자활근로사업 운영을 통한 저소득층 일자리 제공

(2) 성과지표 및 목표치 설정

< 성과지표별 목표치 설정 >

성과지표(단위)	지표 유형	가중 치	실적 및 목표치					측정산식 또는 측정방법	자료수집 방법/출처	
			구분	'20	'21	'22	'23			'24
업그레이드형 자활근로사업 참여자 중 탈수급률 (%)	핵심	1	목표	42	46	48	48	48	((생계 및 의료급여 탈수급자 수+취창업자수) / 업그레이드형 자활사업 참여한 생계급여 수급자 수* 100	자활근로사업 참여실적
			실적	42	42					

< 성과지표별 목표치 설정 근거 >

- 업그레이드형 자활근로사업 참여자 중 탈수급률
 - 전년도 탈수급률을 기준으로 목표치 상향설정

단위사업

노인 사회 참여 확대 및 생활안정

□ 목적 및 주요내용

○ 목적

- 노인의 생활 안정을 통한 안정적 노후 생활 구축
- 노인의 사회활동 참여 증가로 인한 소득 보장과 선진화된 노인복지사회 구현

○ 주요내용

- 노인생활안정지원
- 노인사회활동지원

□ 관련 예산사업 내역

(단위:개, 백만원)

사업명	회계구분	'20결산	'21예산	'22예산	비고 (세부사업수)
노인 사회 참여 확대 및 생활안정	일반회계	43,251	46,984	52,463	14
노인복지정책 추진		2	2	2	
경로 및 노인의 날 행사		1	58	71	
어버이날 주관 행사		0	5	5	
기초연금 지급		41,628	44,916	50,344	
노인맞춤돌봄서비스 지원		1,115	1,399	1,363	
노인맞춤돌봄서비스 종사자 처우개선		0	0	5	
노인맞춤돌봄서비스 종사자 교통비 지원		16	20	20	
IoT 지능형 안심폰		63	88	118	
재가노인 식사배달		34	42	42	
경로식당 무료급식		246	277	307	
경로식당 및 재가노인 무료배달급식소 영양사 및 조리사 인력지원		0	18	38	
노인무료급식 사업기관 장비보강사업		4	4	4	
재활용품 수집 노인 및 장애인 지원 사업		3	2	3	
효드림복지카드 지원		139	152	141	

□ 관련 예산사업 개요

사업명	노인복지정책 추진
사업내용	노인복지업무 활성화를 위한 업무추진비
사업기간	2022년01월01일 ~ 2026년12월31일
지원형태	직접수행
지원조건	자체재원
시행주체	중구

사업명	경로 및 노인의 날 행사
사업내용	기념식 및 노인복지 기여자 등 표창, 식사 대접 및 위안공연 등 노인들을 위한 프로그램
사업기간	2022년01월01일 ~ 2026년12월31일
지원형태	민간보조
지원조건	자체재원
시행주체	보조사업자

사업명	어버이날 주관 행사
사업내용	어버이날 주관 행사
사업기간	2022년01월01일 ~ 2026년12월31일
지원형태	민간보조
지원조건	시 100
시행주체	보조사업자

사업명	기초연금 지급
사업내용	- 노인단독가구(1인기준) : 월 25,375원 ~ 300,000원 - 노인부부가구(2인기준) : 월 40,600원 ~ 480,000원 ※ 소득인정액 대비 차등 지급
사업기간	2022년01월01일 ~ 2026년12월31일
지원형태	직접수행
지원조건	국80/시12/구8
시행주체	중구

사업명	노인맞춤돌봄서비스 지원
사업내용	1. (사업목적) - 취약노인에게 안전확인, 생활교육, 서비스연계 등을 제공 2. (사업내용) - 안전확인(유선 및 직접 방문), 생활교육, 서비스연계 3. (주요 참여대상) - 생활지원사(2021년 기준 57명) 4. (사업예산) (22년) 총1,335백만원(국935/시200/구200)
사업기간	2022년01월01일 ~ 2026년12월31일
지원형태	민간보조
지원조건	국70/시15/구15
시행주체	보조사업자

사업명	노인맞춤돌봄서비스 종사자 처우개선
사업내용	1. (사업목적) - 취약노인에게 안전확인, 생활교육, 서비스연계 등을 제공 2. (사업내용) - 안전확인(유선 및 직접 방문), 생활교육, 서비스연계 3. (주요 참여대상) - 독거노인 생활관리사(2019년 기준 22명) 4. (사업예산) - (18년) 총 246백만원(국176/시35/구35) (19년) 총 380백만원(국266/시57/구57)
사업기간	2022년01월01일 ~ 2026년12월31일
지원형태	민간보조
지원조건	국70/시15/구15
시행주체	보조사업자

사업명	노인맞춤돌봄서비스 종사자 교통비 지원
사업내용	○ 노인맞춤돌봄서비스 종사 교통비 지원 : 월 1,700,000원 ○ 지 원 액 : 20,400천원 ○ 수행기관 : 중구재가노인지원서비스센터
사업기간	2022년01월01일 ~ 2026년12월31일
지원형태	민간보조
지원조건	자체재원
시행주체	보조사업자

사업명	IoT 지능형 안심폰
사업내용	○ 주 1회 안전확인 직접방문, 주2회 간접 화상전화 확인 ○ 안심폰 기기구입비, 통신비, 수리비 등
사업기간	2022년01월01일 ~ 2026년12월31일
지원형태	민간보조
지원조건	시50/구50
시행주체	중구노인복지센터

사업명	재가노인 식사배달
사업내용	경로식당 무료급식소를 찾지 못하는 거동이 불편한 만 60세이상 기초수급자, 차상위계층, 저소득 독거노인 가정에 직접 도시락 배달함
사업기간	2022년01월01일 ~ 2026년12월31일
지원형태	민간보조
지원조건	시50/구50
시행주체	보조사업자

사업명	경로식당 무료급식
사업내용	급식지원단가 준수 및 표준식단 활용으로 노인에게 적합한 칼로리의 식사를 제공
사업기간	2022년01월01일 ~ 2026년12월31일
지원형태	민간보조
지원조건	시50/구50
시행주체	보조사업자

사업명	경로식당 및 재가노인 무료배달급식소 영양사 및 조리사 인력지원
사업내용	경로식당 및 재가노인 무료배달급식소 영양사 및 조리사 인력 지원
사업기간	2022년01월01일 ~ 2022년12월31일
지원형태	민간보조
지원조건	시50/구50
시행주체	보조사업자

사업명	노인무료급식 사업기관 장비보강사업
사업내용	기능보강 지원
사업기간	2022년01월01일 ~ 2026년12월31일
지원형태	민간보조
지원조건	시50/구50 (1개 기관 당 2,000천원 지원 범위 내)
시행주체	보조사업자

사업명	재활용품 수집 노인 및 장애인 지원 사업
사업내용	안전한 재활용품 수집 활동 지원을 위한 안전보호 장구 등 물품 지원
사업기간	2022년01월01일 ~ 2026년12월31일
지원형태	직접수행
지원조건	시100
시행주체	중구

사업명	3세대 이상 가정 효사랑 지원금 지급
사업내용	인천광역시 중구 3세대 이상 가정 효사랑 지원금 지급 대상 : 인천광역시 중구에 5년 이상 거주중인 70세 이상 어르신 포함 3세대 이상 가구 지급방식 : 매 년 1회(추석 명절) 500천원 지급
사업기간	2022년01월01일 ~ 2026년12월31일
지원형태	직접수행
지원조건	자체재원
시행주체	중구

사업명	효드림복지카드 지원
사업내용	75세 어르신 개개인이 건강, 위생, 여가, 전통문화 등 원하는 복지 혜택을 골라서 누릴 수 있는 효드림복지카드 제공
사업기간	2022년01월01일 ~ 2026년12월31일
지원형태	민간보조
지원조건	시50 / 구50
시행주체	보조사업자

사업명	취약독거노인 폭염 및 한파대비 물품지원
사업내용	취약독거노인 폭염 및 한파대비 물품지원
사업기간	2022년01월01일 ~ 2026년12월31일
지원형태	직접수행
지원조건	자체재원
시행주체	중구

단위사업

노인복지시설지원

□ 목적 및 주요내용

○ 목적

- 관내 노인복지시설을 통한 다양한 복지프로그램 지원
- 노인들의 복지욕구 충족을 통한 여가 활동의 질적 향상 도모

○ 주요내용

- 경로당 운영지원
- 경로당 여가문화보급사업
- 노인요양시설 운영지원
- 재가노인복지시설 운영지원

□ 관련 예산사업 내역

(단위:개, 백만원)

사업명	회계구분	'20결산	'21예산	'22예산	비고 (세부사업수)
노인복지시설지원	일반회계	2,039	2,603	2,963	16
장기요양기관 지정 심사 위원회 운영		0	1	1	
구립해송노인요양원 운영		135	90	69	
재가노인복지사업		194	203	215	
노인여가시설 운영		852	1,074	1,156	
경로당 여가문화 보급사 업		127	213	217	
대한노인회 중구지회 지 원		81	87	148	
경로당 운영 지원		410	600	642	
경로당 냉난방비 및 양곡 비 지원		78	191	190	
경로당 개보수		59	60	50	
경로당(생활집기) 기능보 강		64	40	40	
경로당 임차료 납부		10	13	11	
개방형경로당 운영		29	31	32	
중앙동경로당 보강공사		0	0	57	
덕교경로당 보강공사		0	0	108	
금산경로당 보강공사		0	0	12	
남북경로당 보강공사		0	0	14	

□ 관련 예산사업 개요

사업명	장기요양기관 지정 심사위원회 운영
사업내용	노인장기요양보험법 제31조 및 같은법 시행규칙 제23조에 의거 장기요양기관을 신규 지정하는 경우에는 장기요양기관 지정 심사위원회의 심사를 통하여야 함.
사업기간	2022년01월01일 ~ 2026년 12월31일
지원형태	직접수행
지원조건	자체재원
시행주체	중구

사업명	구립해송노인요양원 운영
사업내용	구립해송노인요양원 종사자 장려수당 지급 및 장비기능보강사업
사업기간	2022년01월01일 ~ 2026년 12월31일
지원형태	민간보조
지원조건	자체재원
시행주체	보조사업자/중구

사업명	재가노인복지사업
사업내용	시설 운영지원(인건비,운영비,사업비 등) 및 특화사업비 등
사업기간	2022년01월01일 ~ 2026년 12월31일
지원형태	민간보조
지원조건	시50/구50
시행주체	보조사업자

사업명	노인여가시설 운영
사업내용	평생교육 및 취미여가 지원사업, 고용지원사업, 건강생활증진사업, 사회참여지원사업, 노인권익증진사업 등
사업기간	2022년01월01일 ~ 2026년 12월31일
지원형태	민간보조
지원조건	시50/구50
시행주체	보조사업자

사업명	경로당 여가문화 보급사업
사업내용	여가문화보급사업
사업기간	2022년01월01일 ~ 2026년 12월31일
지원형태	민간보조
지원조건	시50/구50
시행주체	보조사업자

사업명	대한노인회 중구지회 지원
사업내용	사업비, 사무국장 및 부장 인건비, 운영비, 경로당 전담인력 인건비 지원
사업기간	2022년01월01일 ~ 2026년 12월31일
지원형태	민간보조
지원조건	자체재원, 경로당 전담인력 인건비(시50%/구50%)
시행주체	보조사업자

사업명	경로당 운영 지원
사업내용	<ul style="list-style-type: none"> - 경로당 운영지원을 위한 사무관리비 - 경로당별 운영비, 난방비 차등 지원 - 경로당 공기청정기 렌탈료 지원 - 경로당 공공운영비(소방,전기,가스,보험) 지원 - 경로당 안마의자 렌탈료 지원 - 넓디경로당 승강기 유지관리 - 경로당 에어컨 청소비(격년) - 경로당 소독대행비 - 경로당 무료와이파이 지원
사업기간	2022년01월01일 ~ 2026년 12월31일
지원형태	민간보조
지원조건	경로당운영비(시50/구50), 공기청정기 렌탈료(시50/구50), 무료와이파이지원(시50/구50), 자체재원
시행주체	중구

사업명	경로당 냉난방비 및 양곡비 지원
사업내용	경로당 동절기 난방비 및 하절기 냉방비, 양곡비 한시 지원
사업기간	2022년01월01일 ~ 2026년 12월31일
지원형태	민간보조
지원조건	국25/시37/구38
시행주체	중구

사업명	경로당 개보수
사업내용	경로당 노후 시설물 개보수 및 불편한 곳 보수
사업기간	2022년01월01일 ~ 2026년12월31일
지원형태	직접수행
지원조건	자체재원
시행주체	중구

사업명	경로당(생활집기) 기능보강
사업내용	각종 생활집기 구입지원
사업기간	2022년01월01일 ~ 2026년12월31일
지원형태	직접수행
지원조건	자체재원
시행주체	중구

사업명	경로당 임차료 납부
사업내용	매년 계약된 금액의 대부료 납부
사업기간	2022년01월01일 ~ 2026년12월31일
지원형태	직접수행
지원조건	자체재원
시행주체	중구

사업명	개방형경로당 운영
사업내용	개방형경로당 운영
사업기간	2020년01월01일 ~ 2026년12월31일
지원형태	직접수행
지원조건	신규지원시 시비 지원, 운영비(시구비 50:50)
시행주체	경로당

사업명	노후 경로당 보강공사
사업내용	화재 보강 : 외장재료 교체 또는 간이스프링클러 설치 노후시설 보수 : 누수, 균열, 파손 등 보강공사
사업기간	2022년01월01일 ~ 2022년12월31일
지원형태	직접수행
지원조건	자체재원
시행주체	중구

사업명	남북경로당 보강공사
사업내용	남북경로당 보강공사
사업기간	2020년01월01일 ~ 2026년12월31일
지원형태	직접수행
지원조건	자체재원
시행주체	중구

사업명	금산경로당 보강공사
사업내용	금산경로당 보강공사
사업기간	2020년01월01일 ~ 2026년12월31일
지원형태	직접수행
지원조건	자체재원
시행주체	중구

사업명	중앙동경로당 보강공사
사업내용	중앙동경로당 보강공사
사업기간	2020년01월01일 ~ 2026년12월31일
지원형태	직접수행
지원조건	자체재원
시행주체	중구

사업명	덕교경로당 보강공사
사업내용	덕교경로당 보강공사
사업기간	2020년01월01일 ~ 2026년12월31일
지원형태	직접수행
지원조건	자체재원
시행주체	중구

단위사업

장애인생활안정사업 지원

□ 목적 및 주요내용

○ 목적

- 장애인 생활안정 지원, 각종 복지혜택 확대를 통해 장애인의 경제적 자립 도모 및 장애인 복지사회 도모

○ 주요내용

- 장애인 생활안정 지원 확대
- 재활보조기구 교부
- 장애아동 가족지원사업 및 장애인활동지원 사업 확대
- 장애인 복지시설 지원을 통한 장애인 이용 확대 및 운영 활성화

□ 관련 예산사업 내역

(단위:개, 백만원)

사업명	회계구분	'20결산	'21예산	'22예산	비고 (세부사업수)
장애인생활안정사업 지원	일반회계	9,644	10,804	12,436	33
장애인연금 급여 지급		1,993	2,110	2,119	
장애수당(기초) 지급		296	268	278	
장애수당(차상위 등) 지급		188	174	186	
재가중증장애인 생계보조수당		107	111	112	
장애인보조기기 교부사업		4	5	5	
장애인의료비 지원		64	64	57	
장애정도심사제도 운영		2	2	2	
여성장애인 출산비용 지원		1	2	2	
청각장애인 인공달팽이관 수술 지원		1	2	3	
장애인 재활정보신문 보급		13	13	19	
장애인하이패스 감면단말기 지원		5	5	5	
장애인등록증 개별배송사업		2	5	6	
장애인활동지원 급여		3,499	3,547	3,936	
시추가 중증장애인 활동지원		183	289	291	
뇌병변장애인 기저귀 지원사업		0	0	9	
장애인활동지원 가산급여		15	14	27	
장애인활동지원사 종합건강검진비 지원		8	10	16	
장애인활동지원제도 심의위원회 운영		2	3	3	

사업명	회계구분	'20결산	'21예산	'22예산	비고 (세부사업수)
발달재활서비스 바우처 지원		302	302	302	
언어발달지원 바우처 지원		0	0	2	
발달재활서비스 제공기관 지정 위원회 운영		0	0	0	
발달장애인 부모상담지원		3	3	2	
발달장애인 주간활동서비스		165	450	915	
발달장애인 시추가 주간 활동서비스		0	56	36	
발달장애인 방과후활동서비스		24	223	249	
발달장애인 자산형성지원		0	24	19	
장애인지역사회재활시설 운영		2,308	2,481	2,781	
장애인거주시설 운영 지원		124	189	142	
장애인 단기거주시설 운영		238	320	370	
장애인특별운송사업 추진		77	98	102	
장애인지역사회재활시설 환경개선 사업		0	11	189	
하늘문화센터 복지동 운영		20	25	22	
장애인자립생활센터 운영		0	0	229	

□ 관련 예산사업 개요

사업명	장애인연금 급여 지급
사업내용	기초급여(만18~64세) : 근로능력의 상실 또는 현저한 감소로 인하여 줄어드는 소득을 보전해 주기 위하여 지급하는 급여 부가급여(만18세이상) : 장애로 인하여 추가로 드는 비용의 전부 또는 일부를 보전해 주기 위하여 지급하는 급여
사업기간	2022년01월01일 ~ 2026년12월31일
지원형태	직접수행
지원조건	국70/시15/구15
시행주체	중구

사업명	장애수당(기초) 지급
사업내용	국민기초생활수급자 : 경증 재가(월4만원), 경증 시설(월2만원)
사업기간	2022년01월01일 ~ 2026년 12월31일
지원형태	직접수행
지원조건	국70/시15/구15
시행주체	중구

사업명	장애수당(차상위 등) 지급
사업내용	- 장애수당 지급(월 4만원) - 장애아동수당 지급(월 10~20만원)
사업기간	2022년01월01일 ~ 2026년 12월31일
지원형태	직접수행
지원조건	국70/시15/구15
시행주체	중구

사업명	재가중증장애인 생계보조수당
사업내용	○ 지원대상 : 장애수당을 받는 국민기초생활수급자 중 재가 중증 장애인 ○ 지원내용 : 1인당 월 30,000원 지급
사업기간	2022년01월01일 ~ 2026년 12월31일
지원형태	직접수행
지원조건	시100
시행주체	중구

사업명	장애인보조기기 교부사업
사업내용	○ 교부대상 1) 장애종별 : 「장애인복지법」 제32조의 규정에 따라 등록된 지체 · 뇌병변 · 시각 · 청각 · 심장 · 호흡 · 발달 · 언어 장애인(장애등급 삭제, 유형만 고려) 2) 소득수준 : 국민기초생활보장법상 수급자 및 차상위 계층
사업기간	2022년01월01일 ~ 2026년 12월31일
지원형태	직접수행
지원조건	국80/시10/구10
시행주체	중구

사업명	장애인의료비 지원
사업내용	<ul style="list-style-type: none"> - 지원대상 : 의료급여법에 의한 의료급여 2종 수급권자인 등록장애인 및 건강보험의 차상위 본인부담경감 대상자인 등록장애인 (국민기초생활보장법에 의한 수급자 중 근로능력 세대의 등록장애인) ※ 장애인 의료비는 장애인에게만 지원되므로 당해 장애인과 세대를 같이하는 비장애인인 가족원은 지원대상이 아님 - 지원내용 : 의료비(본인부담진료비 15%)
사업기간	2022년01월01일 ~ 2026년12월31일
지원형태	민간보조
지원조건	국80/시10/구10
시행주체	중구

사업명	장애정도심사제도 운영
사업내용	<ul style="list-style-type: none"> - 진단서발급비용 지원 <ul style="list-style-type: none"> · 지원대상 : 국민기초생활보장법상의 수급자로서 신규 등록 장애인 및 수급자 및 차상위계층 재 판정 대상 장애인 · 지원내용 : 진단서비용지원(지적장애 및 자폐성 장애 : 4만원, 기타 일반장애 : 1만 5천원) - 검사비 지원 <ul style="list-style-type: none"> · 지원대상 : 국민기초생활보장법상의 수급자로서 신규 등록 장애인 및 수급자 및 차상위계층 재 판정 대상 장애인 · 지원내용 : 검사비지원(10만원이내)
사업기간	2022년01월01일 ~ 2026년12월31일
지원형태	직접수행
지원조건	국50/시25/시25
시행주체	중구

사업명	여성장애인 출산비용 지원
사업내용	등록한 여성장애인 중 출산 및 유산.사산한 대상자
사업기간	2022년01월01일 ~ 2026년12월31일
지원형태	직접수행
지원조건	국70/시15/구15
시행주체	중구

사업명	청각장애인 인공달팽이관 수술 지원
사업내용	청각장애인 인공달팽이관 수술비 및 사전검사비, 맵핑치료비
사업기간	2022년01월01일 ~ 2026년12월31일
지원형태	직접수행
지원조건	시50/구50
시행주체	중구

사업명	장애인 재활정보신문 보급
사업내용	○ 보급시기 : 매년 월별 2회 보급 ○ 보급기준 : 1가구 1부 보급 원칙 (1가구 2인이상 장애인 거주시에도 1부만 보급) - 보급단가 : 1부당 1,000원(우송료 포함) 범위 내 - 보급기관 : 장애인생활신문 * 400여 가구에게 보급
사업기간	2022년01월01일 ~ 2026년12월31일
지원형태	민간보조
지원조건	시50/구50
시행주체	보조사업자

사업명	장애인하이패스 감면단말기 지원
사업내용	인천지역 거주 장애인의 이동권보장 및 편의증진 기여하고자 장애인하이패스감면단말기 구입 지원 시 등록장애인이면서 장애인통합복지카드(통행료할인카드) 소지자 지원
사업기간	2022년01월01일 ~ 2026년12월31일
지원형태	민간보조
지원조건	시100
시행주체	보조사업자

사업명	장애인등록증 개별배송 사업
사업내용	市와 충청지방우정청 간 협약을 통해 장애인등록증 One-Stop 배송 서비스 실현 종전 기관배송 방식에서 개별배송 방식을 추가하여 장애인등록증을 신청인의 주소 등으로 직접 수령 할 수 있도록 개선
사업기간	2022년01월01일 ~ 2026년12월31일
지원형태	민간보조
지원조건	시50/구50, 등록된 장애인 복지카드 우편배송비 지원
시행주체	중구

사업명	장애인활동지원 급여
사업내용	1.(사업목적) -혼자서 일상생활과 사회생활을 하기 어려운 등록장애인에게 활동지원급여를 지원하여 장애인의 자 립생활 지원 2.(사업내용) -활동지원급여(활동보조, 방문목욕 및 방문간호)를 장애정도와 생활여건에 따라 등급을 정해 바우처 로 지원
사업기간	2022년01월01일 ~ 2026년12월31일
지원형태	민간보조
지원조건	국70/시15/구15
시행주체	보조사업자

사업명	시추가 중증장애인 활동지원
사업내용	지원대상: 중증 장애인 지원내용: 활동지원급여(활동보조, 방문목욕)를 장애정도와 생활여건에 따라 등급을 정해 바우처 지원
사업기간	2022년01월01일 ~ 2026년12월31일
지원형태	민간보조
지원조건	시50/구50
시행주체	보조사업자

사업명	뇌병변장애인 기저귀 지원사업
사업내용	뇌병변 장애인 기저귀 구입비 지원
사업기간	2022년01월01일 ~ 2026년12월31일
지원형태	민간보조
지원조건	시100
시행주체	중구

사업명	장애인활동지원 가산급여
사업내용	지원대상: 등록장애인 중 신청자 지원내용: 활동지원사 연계에 어려움을 겪는 수급자에게 활동보조를 서비스를 제공하는 경우 지원
사업기간	2022년01월01일 ~ 2026년12월31일
지원형태	민간보조
지원조건	국70/시15/구 15
시행주체	보조사업자

사업명	장애인활동지원사 종합건강검진비 지원
사업내용	장애인활동지원사에게 사회복지사 처우개선에 준하여 종합건강검진비 연 20만원 지원 조건(인천시에 주소를 둔 활동지원기관과 근로계약을 하고 인천시 장애인을 지원하는 활동지원사 중 2019년 1월부터 계속 근로 중이고, 연간 월평균 근로시간이 60시간 이상인 자)
사업기간	2022년01월01일 ~ 2026년12월31일
지원형태	민간보조
지원조건	시100
시행주체	중구

사업명	장애인활동지원제도 심의위원회 운영
사업내용	국민연금관리공단의 활동지원 신청자에 대한 종합조사 결과서 등을 종합적으로 검토·확인하여 대상자의 활동지원 수급자격 인정여부 및 활동지원등급 등에 대하여 심의
사업기간	2022년01월01일 ~ 2026년12월31일
지원형태	직접수행
지원조건	자체재원
시행주체	중구

사업명	발달재활서비스 바우처 지원
사업내용	1.(사업목적) -장애아동의 치료교육과 발달에 필요한 적절한 사회서비스 지원을 통하여 장애아동의 성장발달 장애 징후에 대한 조기중재로 2차 장애의 발생을 예방하고 건강한 성장 발달을 촉진시키고자 함. 2.(사업내용) - 언어치료, 청능치료, 미술치료, 음악치료, 행동·놀이·심리운동 치료 등 재활치료서비스 제공 및 장애 조기발견 및 중재를 위한 부모 상담 서비스
사업기간	2022년01월01일 ~ 2026년12월31일
지원형태	민간보조
지원조건	국70/시15/구15
시행주체	보조사업자

사업명	언어발달지원 바우처 지원
사업내용	감각적 장애 부모의 자녀에게 필요한 언어발달지원서비스를 제공하여 아동의 건강한 성장지원 및 장애가족의 자체 역량 강화
사업기간	2022년01월01일 ~ 2026년12월31일
지원형태	민간보조
지원조건	국70/시15/구15
시행주체	중구

사업명	발달재활서비스 제공기관 지정 위원회 운영
사업내용	○ 시각,청각,언어,자폐,지적, 뇌병변과 같은 발달에 지연이 있는 장애아동에게 언어, 미술, 놀이 치료 등 지원하는 발달재활서비스 제공기관 지정을 위한 심의위원회 운영 ○ 대상 : 중위소득 180% 이하인 시각,청각,언어,자폐,지적,뇌병변 장애인
사업기간	2022년01월01일 ~ 2026년12월31일
지원형태	직접수행
지원조건	자체재원
시행주체	중구

사업명	발달장애인 부모상담지원
사업내용	발달장애인 부모에게 전문 심리상담을 제공하여 발달장애인 양육·부양에 따른 심리적 부담 완화
사업기간	2022년01월01일 ~ 2026년12월31일
지원형태	민간보조
지원조건	국70/시15/구15
시행주체	보조사업자

사업명	발달장애인 주간활동서비스
사업내용	지원대상 : 최중증 성인 발달장애인(지적, 자폐성) 지원내용 : 학습형, 체육형 주간활동 프로그램 추진
사업기간	2022년01월01일 ~ 2026년12월31일
지원형태	민간보조
지원조건	국70/시15/구15
시행주체	보조사업자

사업명	발달장애인 시추가 주간활동서비스
사업내용	지원대상 : 최중증 성인 발달장애인(지적, 자폐성) 지원내용 : 학습형, 체육형 주간활동 프로그램 추진
사업기간	2022년01월01일 ~ 2026년12월31일
지원형태	민간보조
지원조건	시비50/구비50
시행주체	보조사업자

사업명	발달장애인 방과후활동서비스
사업내용	지원대상 : 13~17세 발달장애 청소년(지적, 자폐성) 지원내용 : 일일 2시간 돌봄서비스 바우처 제공
사업기간	2022년01월01일 ~ 2026년12월31일
지원형태	민간보조
지원조건	국70/시15/구15
시행주체	보조사업자

사업명	발달장애인 자산형성지원
사업내용	주택구입비, 임대비, 고등교육비, 기술훈련비 등 저축할 수 있도록 월 15만원 매칭 지원
사업기간	2022년01월01일 ~ 2026년12월31일
지원형태	자치단체보조
지원조건	시50/구50 만 16세 이상 39세 이하 청년 발달장애인 중 기준 중위소득 100%이하
시행주체	중구

사업명	장애인지역사회재활시설 운영
사업내용	시설 운영에 따른 운영비, 인건비, 장비보강비 지원
사업기간	2022년01월01일 ~ 2026년12월31일
지원형태	민간보조
지원조건	시88/구12
시행주체	보조사업자

사업명	장애인거주시설 운영 지원
사업내용	장애인거주시설 인건비 및 운영비
사업기간	2022년01월01일 ~ 2026년12월31일
지원형태	민간보조
지원조건	시50/구50
시행주체	보조사업자

사업명	장애인 단기거주시설 운영
사업내용	장애인의 일시적인 보호를 통해 장애인 복지 증진 도모
사업기간	2022년01월01일 ~ 2026년12월31일
지원형태	민간보조
지원조건	시50/구50
시행주체	보조사업자

사업명	장애인특별운송사업 추진
사업내용	하늘문화센터 내 장애인복지관 영종분관과 신항동 소재 중구장애인종합복지관을 1일 왕복 2회 무료 셔틀버스 운행
사업기간	2022년01월01일 ~ 2026년 12월31일
지원형태	민간보조
지원조건	시50/구50(운영비), 자체재원
시행주체	보조사업자

사업명	장애인지역사회재활시설 환경개선 사업
사업내용	- 장애인복지관 환경개선공사 실시 - 장애인복지관 엘리베이터 교체 사업 실시
사업기간	2022년01월01일 ~ 2022년 12월31일
지원형태	직접수행
지원조건	자체재원
시행주체	중구

사업명	하늘문화센터 복지동 운영
사업내용	영종 하늘문화센터 복지동 공공요금 외 운영비 지원
사업기간	2022년01월01일 ~ 2026년 12월31일
지원형태	직접수행
지원조건	자체재원
시행주체	중구

사업명	장애인자립생활센터 운영
사업내용	장애인 자립생활센터 인건비 및 운영비
사업기간	2022년01월01일 ~ 2026년 12월31일
지원형태	민간보조
지원조건	시50/ 구50
시행주체	보조사업자

단위사업

장애인 직업재활시설 운영

□ 목적 및 주요내용

○ 목적

- 장애인에게 직업적응 기회를 제공하고 일자리를 알선하여 사회활동 참여기회를 제공

○ 주요내용

- 장애인직업재활시설 운영
- 장애인보호작업장 기능보강 사업 추진

□ 관련 예산사업 내역

(단위:개, 백만원)

사업명	회계구분	'20결산	'21예산	'22예산	비고 (세부사업수)
장애인 직업재활시설 운영	일반회계	267	276	604	1
장애인 직업재활시설 운영		267	276	604	

□ 관련 예산사업 개요

사업명	장애인 직업재활시설 운영
사업내용	구립 장애인보호작업장 1개소 운영비 및 인건비 지원 민간 장애인보호작업장 1개소 운영비 및 인건비 지원
사업기간	2022년01월01일 ~ 2026년12월31일
지원형태	민간보조
지원조건	시50 / 구50
시행주체	보조사업자

단위사업

장애인 편의증진 사업

□ 목적 및 주요내용

○ 목적

- 장애인 편의시책 및 차별금지교육을 통한 장애인 인권 증진

○ 주요내용

- 장애인 편의 시설 설치
- 장애인 차별금지 및 인권보장 교육

□ 관련 예산사업 내역

(단위:개, 백만원)

사업명	회계구분	'20결산	'21예산	'22예산	비고 (세부사업수)
장애인 편의증진 사업	일반회계	61	70	93	2
장애인 편의증진 사업		14	18	40	
중구 장애인 편의증진 기술지원센터 운영지원		47	52	53	

□ 관련 예산사업 개요

사업명	장애인 편의증진 사업
사업내용	○ 정보습득에 제한이 있는 시각장애인에게 사회복지정보 제공을 위하여 점자(목자)책자를 제작하여 배부 ○ 장애인전용주차구역 위반건수가 많은 시설(인천국제공항, 하늘도시 내 아파트) 계도 및 현장단속 추진 ○ 민원업무 처리를 위하여 내방하는 장애인의 편의증진을 위한 보조기구를 비치하여 이용 장애인의 만족도를 높이고 효율적인 업무추진 도모
사업기간	2022년01월01일 ~ 2026년12월31일
지원형태	직접수행
지원조건	자체재원
시행주체	중구

사업명	중구 장애인 편의증진 기술지원센터 운영지원
사업내용	○ 편의시설 설치와 관련한 자문 및 기술지원 ○ 편의시설 설치 대상시설에 대한 사전점검 참여, 협의사항 협조
사업기간	2022년01월01일 ~ 2026년12월31일
지원형태	민간보조
지원조건	시비보조금
시행주체	보조사업자

단위사업

장애인 권익옹호

□ 목적 및 주요내용

○ 목적

- 장애인 차별금지 및 인권보장

○ 주요내용

- 장애인 차별 및 인권침해 예방 사업
- 장애인 권익증진사업 지원
- 장애인의 날 행사 실시

□ 관련 예산사업 내역

(단위:개, 백만원)

사업명	회계구분	'20결산	'21예산	'22예산	비고 (세부사업수)
장애인 권익옹호	일반회계	24	38	38	3
장애인 차별 및 인권침해 예방 사업		0	1	1	
장애인 권익증진사업 지원		24	25	25	
장애인의 날 행사 운영		0	12	12	

□ 관련 예산사업 개요

사업명	장애인 차별 및 인권침해 예방 사업
사업내용	전문강사를 통한 집합교육 1회 이상
사업기간	2022년01월01일 ~ 2026년12월31일
지원형태	직접수행
지원조건	자체재원
시행주체	중구

사업명	장애인 권익증진사업 지원
사업내용	장애인 복지향상 및 자립지원을 돕는 장애인권익증진 사업 지원
사업기간	2022년01월01일 ~ 2026년12월31일
지원형태	민간보조
지원조건	자체재원
시행주체	보조사업자

사업명	장애인의 날 행사 운영
사업내용	매년 장애인의 날 (4월20일)을 기념하여 지역장애인 및 주민을 위한 행사 진행
사업기간	2022년01월01일 ~ 2026년12월31일
지원형태	직접수행
지원조건	자체재원
시행주체	중구

단위사업

노인일자리 및 사회활동지원 확대

□ 목적 및 주요내용

○ 목적

어르신이 활기차고 건강한 노후생활을 영위할 수 있도록
다양한일자리 및 사회활동을 지원하여 노인복지 향상에 기여

○ 주요내용

- 우리동네 환경지킴이 사업 추진
- 어르신일자리 및 사회활동지원 확대(수행기관 사업)
- 어르신일자리 및 사회활동지원 확대(전담인력 인건비)

□ 관련 예산사업 내역

(단위:개, 백만원)

사업명	회계구분	'20결산	'21예산	'22예산	비고 (세부사업수)
노인일자리 및 사회활동지원 확대	일반회계	8,578	8,940	9,134	4
노인일자리 및 사회활동 지원 확대(우리동네 환경 지킴이)		340	378	378	
노인일자리 및 사회활동 지원 확대(수행기관 사업)		7,870	8,122	8,283	
노인일자리 및 사회활동 지원 확대(전담인력 인건비)		368	440	458	
노인일자리 및 사회활동 지원 확대(전담인력 복리후생비)		0	0	15	

□ 관련 예산사업 개요

사업명	노인일자리 및 사회활동지원 확대(우리동네 환경지킴이)
사업내용	○ 활동내용 : 뒷골목 환경정비 및 쓰레기 무단투기 단속 ○ 참여대상 : 만65세 이상 기초연금수급자
사업기간	2022년01월01일 ~ 2026년12월31일
지원형태	직접수행
지원조건	국50/시25/구25 월 30시간, 월270천원 지원
시행주체	중구

사업명	노인일자리 및 사회활동지원 확대(수행기관 사업)
사업내용	○ 대상 : 만65세 이상 기초연금수급자(일부사업 만60세 이상) ○ 내용 : 공익형, 사회서비스형, 시장형 일자리 제공
사업기간	2022년01월01일 ~ 2026년12월31일
지원형태	민간보조
지원조건	국50/시25/구25 월 30시간 이상, 월27만원 지원
시행주체	보조사업자

사업명	노인일자리 및 사회활동지원 확대(전담인력 인건비)
사업내용	노인일자리사업 관련 전산입력 등 관리, 노인일자리사업 수행기관 지원 업무를 위한 전담인력 배치 및 지원
사업기간	2022년01월01일 ~ 2026년12월31일
지원형태	민간보조
지원조건	국50/시25/구25 주 40시간
시행주체	보조사업자/중구

사업명	노인일자리 및 사회활동지원 확대(전담인력 복리후생비)
사업내용	노인일자리사업 관련 전산입력 등 관리, 노인일자리사업 수행기관 지원 업무를 위한 전담인력 배치 및 지원
사업기간	2021년01월01일 ~ 2025년12월31일
지원형태	자치단체보조
지원조건	시100
시행주체	인천광역시

단위사업

노인일자리전담기관 지원

□ 목적 및 주요내용

○ 목적

어르신 일자리 전담기관 운영을 지원하여 수행기관 사업 확대 추진

○ 주요내용

어르신 일자리 전담기관 인건비 운영비 지원

□ 관련 예산사업 내역

(단위:개, 백만원)

사업명	회계구분	'20결산	'21예산	'22예산	비고 (세부사업수)
노인일자리전담기관 지원	일반회계	420	581	615	1
노인일자리전담기관 운영 지원		420	581	615	

□ 관련 예산사업 개요

사업명	노인일자리전담기관 운영 지원
사업내용	<ul style="list-style-type: none"> ○ 소 재 지 : 중구 우현로20번길 43 ○ 직 원 수 : 8명(센터장 1명, 부장1명, 과장 2명, 직원4명) ○ 운영업무 <ul style="list-style-type: none"> - 민간분야 노인일자리 개발 및 활성화 추진 - 노인일자리 사업 추진 참여자 관리 및 일자리 홍보 - 노인 일자리 관련 종합 데이터 구축 및 취업알선
사업기간	2022년01월01일 ~ 2026년12월31일
지원형태	민간보조
지원조건	시30/구70
시행주체	보조사업자

단위사업

장애인 일자리 운영

□ 목적 및 주요내용

○ 목적

근로연계를 통한 장애인복지 실현 및 자립생활 활성화에 기여

○ 주요내용

- 장애인일자리 지원
 - 일반형(전일제/시간제)
 - 복지형
- 발달장애인요양보호사보조일자리 지원
- 중증장애인 맞춤형 공공일자리 지원

□ 관련 예산사업 내역

(단위:개, 백만원)

사업명	회계구분	'20결산	'21예산	'22예산	비고 (세부사업수)
장애인 일자리 운영	일반회계	764	1,069	1,194	5
장애인 일자리 지원(일반형일자리)		590	730	767	
장애인 일자리 지원(복지일자리)		78	128	155	
장애인 일자리 지원(시간제일자리)		63	118	152	
장애인 일자리 지원(발달장애인요양보호사보조일자리)		33	67	105	
장애인 일자리 지원(중증장애인 맞춤형 공공일자리)		0	26	15	

□ 관련 예산사업 개요

사업명	장애인 일자리 지원(일반형일자리)
사업내용	대상 : 만 18세 이상 장애인복지법상 등록장애인 내용 : 공공 및 복지행정 업무 지원
사업기간	2022년01월01일 ~ 2026년12월31일
지원형태	직접수행
지원조건	국50/시25/구25
시행주체	중구

사업명	장애인 일자리 지원(복지일자리)
사업내용	대상 : 만 18세 이상 장애인복지법상 등록장애인 내용 : 사무업무보조, 환경정리, 디앤디케어 등
사업기간	2022년01월01일 ~ 2026년12월31일
지원형태	직접수행
지원조건	국50/시25/구25
시행주체	중구

사업명	장애인 일자리 지원(시간제일자리)
사업내용	대상 : 만 18세 이상 장애인복지법상 등록장애인 내용 : 공공 및 행정업무 지원
사업기간	2022년01월01일 ~ 2026년12월31일
지원형태	직접수행
지원조건	국50/시25/구25
시행주체	중구

사업명	장애인 일자리 지원(발달장애인요양보호사보조일자리)
사업내용	대상 : 만18세 이상 장애인복지법상 등록 지적장애인 또는 자폐성장애인 내용 : 요양보호사의 전반적인 업무를 지원 보조
사업기간	2022년01월01일 ~ 2026년12월31일
지원형태	민간보조
지원조건	국50/시25/구25
시행주체	중구(민간위탁)

사업명	장애인 일자리 지원(중증장애인 맞춤형 공공일자리)
사업내용	대상 : 만18세 이상 등록 중증장애인 (장애가 심한 장애인 중 뇌병변장애인, 자폐성 성향이 강해 사회활동이 어려운 최종중증장애인) 내용 : 장애인 권익옹호활동, 문화예술활동, 장애인인식개선 강사활동 등
사업기간	2022년01월01일 ~ 2026년12월31일
지원형태	자치단체보조
지원조건	시50 /구50
시행주체	중구(민간위탁)

단위사업

장애인 보조일자리 운영

□ 목적 및 주요내용

○ 목적

장애인 보조일자리 운영을 통한 장애인일자리 확대

○ 주요내용

장애인전용주차구역 단속보조 일자리 운영

□ 관련 예산사업 내역

(단위:개, 백만원)

사업명	회계구분	'20결산	'21예산	'22예산	비고 (세부사업수)
장애인 보조일자리 운영	일반회계	42	37	39	1
장애인 일자리 지원(장애인 전용 주차구역 단속 일자리)		42	37	39	

□ 관련 예산사업 개요

사업명	장애인 일자리 지원(장애인 전용 주차구역 단속 일자리)
사업내용	대상 : 만18세이상장애인복지법상 등록장애인 내용 : 장애인전용주차구역제도 및 홍보
사업기간	2022년01월01일 ~ 2026년 12월31일
지원형태	직접수행
지원조건	자체재원
시행주체	중구

단위사업

탈빈곤 자립.자활지원

□ 목적 및 주요내용

○ 목적

- 기초생활보장수급자 및 차상위계층의 자활을 위한 근로 기회 제공으로 자립기반 조성

○ 주요내용

- 집중적·체계적인 자활 지원을 위한 지역자활센터 운영
- 자활근로사업 운영을 통한 저소득층 일자리 제공

□ 관련 예산사업 내역

(단위:개, 백만원)

사업명	회계구분	'20결산	'21예산	'22예산	비고 (세부사업수)
탈빈곤 자립.자활지원	일반회계	3,121	2,644	3,374	8
자활근로		2,494	2,090	2,745	
지역자활센터 운영		327	302	319	
지역자활센터종사자 복지점수		2	2	2	
지역자활센터종사자 종합건강검진비		1	1	1	
지역자활센터종사자 임금보전수당		14	22	30	
희망잡(job)아 프로젝트		2	10	6	
지역자활형 사회서비스 투자사업(보조)(생활)(가사간병)		81	82	60	
근로능력있는 수급자의 탈수급지원		200	134	211	

□ 관련 예산사업 개요

사업명	자활근로
사업내용	자활근로사업단 참여자 사업비 및 인건비(기초생활수급자 및 차상위계층)
사업기간	2022년01월01일 ~ 2026년12월31일
지원형태	민간보조
지원조건	국90/시7/구3
시행주체	보조사업자

사업명	자활장려금
사업내용	생계급여 산정 시, 소득인정액에서 자활소득의 30% 공제 후 추가 지급되는 생계급여를 '자활장려금'으로 지급
사업기간	2022년01월01일 ~ 2026년12월31일
지원형태	자치단체보조
지원조건	국90 / 시7 / 구3
시행주체	자치단체

사업명	지역자활센터 운영
사업내용	지역자활센터 운영비 지원
사업기간	2022년01월01일 ~ 2026년12월31일
지원형태	민간보조
지원조건	국70/시15/구15
시행주체	보조사업자

사업명	지역자활센터종사자 복지점수
사업내용	적용대상 : 인건비(국시비)지원시설 종사자 및 시설장 지원기준 : 10호봉 미만 연150점, 10호봉 이상 연200점 *복지점수 1점 1,000원 사용내용 : 교육, 건강검진, 가족진화 등 복지항목 선택사용
사업기간	2022년01월01일 ~ 2026년12월31일
지원형태	민간보조
지원조건	시100
시행주체	보조사업자

사업명	지역자활센터종사자 종합건강검진비
사업내용	-건강검진(기본항목+정밀항목) 지원 -1회/인당 200천원(인천의료원 협약)
사업기간	2022년01월01일 ~ 2026년12월31일
지원형태	민간보조
지원조건	시100
시행주체	중구

사업명	지역자활센터종사자 임금보전수당
사업내용	-지원대상 : 인건비 기준의 94%이하 국비시설 -지원내용: 시비시설 직급별 94%수준의 임금 차액 지원 임금보전비+임금보전비에 대한 시설 부담 4대보험료
사업기간	2022년01월01일 ~ 2026년12월31일
지원형태	민간보조
지원조건	시50 / 구50
시행주체	중구

사업명	희망잡(job)아 프로젝트
사업내용	○ 취업성공자(1인 최대 1,000천원) : 1개월 300천원, 3개월 300천원, 6개월 400천원 ○ 창업성공자(1인 최대 1,500천원) : 1개월 800천원, 10개월 700천원 ○ 지역자활센터(1인 최대 500천원) : 1개월 100천원, 3개월 200천원, 6개월 200천원
사업기간	2022년01월01일 ~ 2026년12월31일
지원형태	직접수행
지원조건	시100
시행주체	중구

사업명	지역자활형 사회서비스 투자사업(보조)(생활)(가사간병)
사업내용	가사간병에 따른 바우처금액 지원(1시간당 9,500원)
사업기간	2022년01월01일 ~ 2026년12월31일
지원형태	민간보조
지원조건	국70/시15/구15
시행주체	보조사업자

사업명	근로능력있는 수급자의 탈수급지원
사업내용	일하는 빈곤층이 자산형성을 목적으로 저축을 할 경우 지원금 지급으로 자산 형성을 돕는 제도
사업기간	2022년01월01일 ~ 2026년12월31일
지원형태	직접수행
지원조건	국90/시7/구3, 국86/시14
시행주체	중구

도시재생국

전략목표	도시기반 구축 및 원도심 활력 증진
[소관실국]	도시재생국

1. 기본방향

- 지역 주민 소통을 통한 주민친화형 사업 추진
- 쾌적한 삶을 위한 도시환경 조성

< 정책사업목표 현황 >

(단위:개, 백만원)

정책사업목표	성과 지표수	단위 사업수	예산액
관광특구에 걸 맞는 도로환경 조성	1	1	2,917
가로환경 정비를 통한 쾌적한 도로환경 조성	1	3	360
담동성당 주변 관광명소화를 통해 구도심 재생 및 주차시설 등 편의시설 증대로 인근 신포시장 및 지하상가 등 지역상권 활성화	1	1	2,500
월미도 문화의 거리 내 분수대 및 시설물을 관리하여 관광객의 집객능력 향상 및 지역경제 활성화 도모	1	1	94
하수도의 효율적 관리로 각종 안전사고 예방 및 지하수자원의 지속가능한 개발과 관리	1	3	5,171
효율적인 전기시설물 유지관리를 통한 안전하고 쾌적한 도로환경 조성	2	2	1,495
인적재난 안전관리체계 강화	1	1	72
자연재난 사전대비 및 복구	1	1	332
민방위 운영	3	3	159
중소기업 육성을 위한 기술지원	1	1	51
산업유통질서 확립 및 안정적인 에너지관리 적극 추진	2	2	163
어린이를 위한 안전 환경 조성	1	1	115
발전소 주변지역 주민들을 위한 공공복지사업 추진	1	1	515
도시미관 개선을 위한 광고물 관리	2	1	356
관광특구 조성을 위한 경관조성 및 관리	1	1	2,751
체계적이고 종합적인 도시관리계획수립	1	1	410
쾌적한 공원녹지 환경 조성 및 유지관리	2	3	2,579
운서토지구획정리사업 이관업무 지원	1	1	25

정책사업목표	성과 지표수	단위 사업수	예산액
쾌적한 도시미관 조성을 위한 불법건축물 단속 확대	2	1	4
공동주택 등 건축물 관리를 통하여 쾌적하고 안전한 주거 및 건축 환경을 조성한다	4	2	863
기반시설부담금 교부금의 효율적인 운영	1	1	300
도시재생 및 정비사업 추진으로 살기좋은 미래도시 조성	2	1	7,799
항만과 친수시설을 활용한 해양친수도시 기반 조성	2	2	114
교통질서 확립 및 시설확충을 통한 쾌적한 교통환경 조성	4	10	9,124
고객편의 자동차등록 민원 행정 구현 및 건전한 자동차관리 문화 정착	3	2	52
여객·화물자동차운송사업 관리 및 지속적인 지도 단속을 통한 건전한 운송질서 확립	2	2	310
유통식품 안전관리 및 위생업소의 효율적 관리를 통한 구민의 건강한 삶의 질 향상	4	2	588
올바른 폐기물 처리체계 확립으로 친환경도시 조성에 기여	4	3	23,743
○ 오수의 적정처리로 불필요한 자원낭비 방지 및 자원순환형 경제사회 구축 ○ 청결하고 편리한 공중화장실 상대 유지	2	2	403
환경보전을 통한 쾌적한 생활환경 및 도시공간 조성	5	3	1,182

2. 조직 및 인력현황

(단위 : 명)

부서명	정원				현원	계단위 직제명
	계	4급이상	5급	6급이하		
계	155	1	8	146	151	
건설과	24	1	1	22	23	건설행정팀, 토목팀, 하수팀, 전기팀
안전관리과	21	0	1	20	20	안전관리팀, 재난예방팀, 산업안전팀, 어린이안전팀
도시개발과	16	0	1	15	16	도시경관팀, 도시계획팀, 도시개발팀, 공원녹지팀
건축과	17	0	1	16	17	건축행정팀, 건축팀, 공동주택팀
도시항만재생과	12	0	1	11	12	도시재생담당, 주거개선담당, 항만재생담당
교통운수과	26	0	1	25	24	교통행정팀, 운수행정팀, 차량등록팀, 교통체납팀
위생과	12	0	1	11	12	위생관리팀, 위생지도팀, 관광위생팀
환경보호과	27	0	1	26	27	환경관리팀, 환경지도팀, 생활청소팀, 폐기물관리팀, 재활용팀

3. 예산현황

(단위: 백만원, %)

구 분		예 산 액		전년도예산액		비교증감	
			구성비		구성비		증감률
계		76,776	100.00 %	74,934	100.00 %	1,842	2.46%
정 책 사 업		64,687	84.25 %	53,258	71.07 %	11,429	21.46%
행 정 운 영 경 비		8,164	10.63 %	8,198	10.94 %	△34	△0.42%
	인 력 운 영 비	7,912	10.31 %	7,903	10.55 %	9	0.11%
	기 본 경 비	252	0.33 %	295	0.39 %	△43	△14.57%
재 무 활 동		3,925	5.11 %	13,478	17.99 %	△9,554	△70.88%

건설과

전략목표	가로 질서 확립 및 도시기반시설 확충을 통한 지역주민 삶의 질 향상
[소관부서]	건설과

1. 기본방향

- 도시기반시설 확충 및 가로질서 확립
- 가로질서확립을 통한 도로기능 회복
- 공공하수도의 효율적 관리
- 가로등 및 전기시설물 유지 관리

< 정책사업목표 현황 >

(단위:개, 백만원)

정책사업목표	성과 지표수	단위 사업수	예산액
관광특구에 걸 맞는 도로환경 조성	1	1	2,917
가로환경 정비를 통한 쾌적한 도로환경 조성	1	3	360
답동성당 주변 관광명소화를 통해 구도심 재생 및 주차시설 등 편의시설 증대로 인근 신포시장 및 지하상가 등 지역상권 활성화	1	1	2,500
월미도 문화의 거리 내 분수대 및 시설물을 관리하여 관광객의 집객능력 향상 및 지역경제 활성화 도모	1	1	94
하수도의 효율적 관리로 각종 안전사고 예방 및 지하수자원의 지속가능한 개발과 관리	1	3	5,171
효율적인 전기시설물 유지관리를 통한 안전하고 쾌적한 도로환경 조성	2	2	1,495

2. 조직 및 인력현황

(단위 : 명)

부서명	정원				현원	계단위 직제명
	계	4급이상	5급	6급이하		
계	24	1	1	22	23	
건설과	24	1	1	22	23	건설행정팀, 토목팀, 하수팀, 전기팀

3. 예산현황

(단위 : 백만원, %)

구 분	예 산 액		전년도예산액		비교증감	
		구성비		구성비		증감률
계	13,192	100.00 %	5,593	100.00 %	7,599	135.86%
정 책 사 업	12,677	96.10 %	5,237	93.63 %	7,440	142.07%
행 정 운 영 경 비	515	3.90 %	356	6.37 %	159	44.60%
인 력 운 영 비	477	3.62 %	311	5.55 %	167	53.69%
기 본 경 비	37	0.28 %	45	0.81 %	△8	△17.60%
재 무 활 동	0	0.00 %	0	0.00 %	0	0.00%

정책사업목표

관광특구에 걸 맞는 도로환경 조성

(1) 주요내용

- 노후되고 파손된 이면도로 재포장
- 안전한 통행을 위한 각종 도로시설물 유지관리

(2) 성과지표 및 목표치 설정

< 성과지표별 목표치 설정 >

성과지표(단위)	지표 유형	가중 치	실적 및 목표치					측정산식 또는 측정방법	자료수집 방법/출처	
			구분	'20	'21	'22	'23			'24
도로관련 사업 추진율(%)	핵심	1	목표	100	100	100	100	100	(사업완료/추진사 업)*100	준공조서
			실적	100	100					

< 성과지표별 목표치 설정 근거 >

- 도로관련 사업 추진율
 - 도로, 도로시설물 정비실적 및 지중화사업공사 추진실적

정책사업목표

가로환경 정비를 통한 쾌적한 도로환경 조성

(1) 주요내용

- 가로환경정비
 - 도로점용허가 및 점용료부과관리
 - 노점상 및 노상적치물 정비
- 공익사업 및 공유재산의 효율적 관리
 - 국공유재산 관리
 - 보상협의 및 수용
- 건설기계 등록 및 불법행위 단속

(2) 성과지표 및 목표치 설정

< 성과지표별 목표치 설정 >

성과지표(단위)	지표 유형	가중 치	실적 및 목표치					측정산식 또는 측정방법	자료수집 방법/출처	
			구분	'20	'21	'22	'23			'24
노점상 및 노상적치물 정 비건수(건)	핵심	1	목표	1,100	1,200	1,300	1,400	1,500	정비건수	준공조서
			실적	2,913	1,200					

< 성과지표별 목표치 설정 근거 >

- 노점상 및 노상적치물 정비건수
 - 노점상 및 노상적치물 전수조사 결과

정책사업목표

답동성당 주변 관광명소화를 통해 구도심 재생 및 주차시설 등 편의시설 증대로 인근 신포시장 및 지하상가 등 지역상권 활성화

(1) 주요내용

○ 지하주차장건립 211면, 상부공원 조성

(2) 성과지표 및 목표치 설정

< 성과지표별 목표치 설정 >

성과지표(단위)	지표 유형	가중 치	실적 및 목표치					측정산식 또는 측정방법	자료수집 방법/출처	
			구분	'20	'21	'22	'23			'24
사업 추진율(%)	핵심	1	목표	100	100	100	100	100	(사업완료/추진사 업)*100	준공조서
			실적	100	50					

< 성과지표별 목표치 설정 근거 >

○ 사업 추진율

- 관광자원화사업 추진실적

정책사업목표

월미도 문화의 거리 내 분수대 및 시설물을 관리하여 관광객의
집객능력 향상 및 지역경제 활성화 도모

(1) 주요내용

- 월미도 문화의거리 친수공간내 안전시설 설치 및 기존시설물 유지관리
- 분수대 관리
- 수질정화, 수도요금, 전기요금 등
- 음악분수 곡 업그레이드

(2) 성과지표 및 목표치 설정

< 성과지표별 목표치 설정 >

성과지표(단위)	지표 유형	가중 치	실적 및 목표치					측정산식 또는 측정방법	자료수집 방법/출처	
			구분	'20	'21	'22	'23			'24
정비공사 사업 추진율(%)	핵심	1	목표	100	100	100	100	100	(사업완료/추진사 업)*100	준공조서
			실적	100	100					

< 성과지표별 목표치 설정 근거 >

○ 정비공사 사업 추진율

- 관광시설물 정비 및 개선사업 실적

정책사업목표

하수도의 효율적 관리로 각종 안전사고 예방 및 지하수자원의 지속 가능한 개발과 관리

(1) 주요내용

- 하수도 관리의 효율적 추진
 - 하수 관리
 - 하수 시설장비 유지관리
- 지하수 관리
 - 지하수지원사업
 - 지하수지원사업 예비비

(2) 성과지표 및 목표치 설정

< 성과지표별 목표치 설정 >

성과지표(단위)	지표 유형	가중 치	실적 및 목표치					측정산식 또는 측정방법	자료수집 방법/출처	
			구분	'20	'21	'22	'23			'24
하수도시설물 정비실적 (%)	핵심	1	목표	100	100	100	100	100	(정비건수/정비계획)*100	준공조서
			실적	100	100					

< 성과지표별 목표치 설정 근거 >

- 하수도시설물 정비실적
 - 공사추진 실적

정책사업목표

효율적인 전기시설물 유지관리를 통한 안전하고 쾌적한 도로환경 조성

(1) 주요내용

- 가로등 수시정비 및 신설
- 보안등 수시정비 및 신설
- 저효율 도로조명 정비
- 도로조명 유지/보수
- 경관조명 외 전기시설물 수시정비

(2) 성과지표 및 목표치 설정

< 성과지표별 목표치 설정 >

성과지표(단위)	지표 유형	가중 치	실적 및 목표치					측정산식 또는 측정방법	자료수집 방법/출처	
			구분	'20	'21	'22	'23			'24
가로등 보안등 정비실적 (건)	일반	0.5	목표	2,750	2,750	2,750	2,750	2,750	정비건수	준공조서
			실적	3,200	2,750					
친환경 고효율 가로등 정 비(개)	핵심	0.5	목표	460	480	500			정비건수	준공조서
			실적	460	498					

< 성과지표별 목표치 설정 근거 >

- 가로등 보안등 정비실적
 - 가로등 보안등 정비결과
- 친환경 고효율 가로등 정비
 - LED등 교체건수

단위사업

관광특구에 걸맞는 도로환경 조성

□ 목적 및 주요내용

○ 목적

- 월미관광특구 이미지 향상 및 쾌적한 도로환경을 조성하여 중구를 찾는 관광객들의 편의 제공 및 지역주민 숙원 사업 해결

○ 주요내용

- 노후되고 파손된 이면도로 재포장
- 안전한 통행을 위한 각종 도로시설물 유지관리

□ 관련 예산사업 내역

(단위:개, 백만원)

사업명	회계구분	'20결산	'21예산	'22예산	비고 (세부사업수)
관광특구에 걸맞는 도로환경 조성	일반회계	853	2,127	2,917	17
도로유지관리		402	504	302	
도로시설물 유지관리		20	20	20	
도로굴착복구		96	2	2	
도로관리운영		33	249	48	
시설장비 유지관리		26	22	21	
월미도 문화의거리 시설물 유지		50	90	82	
도로제설		101	1,045	68	
자전거이용 활성화 사업		125	105	105	
도원동 일원 도로개설공사		0	0	100	
도원체육관 일원 도로개설공사		0	50	22	
신흥동 일원 도로개설공사		0	0	250	
동인천동 일원 도로개설공사		0	40	22	
관내 일원 골목길 정비공사		0	0	100	
전동 소2-4호선 외 2개노선 도시계획시설 변경 구역		0	0	22	
월미권역 진출입 도시계획도로 종합개선 수립구역		0	0	150	
전동로 일원 지중화사업		0	0	964	
인성초, 중, 고등학교 일원 지중화 사업		0	0	640	

□ 관련 예산사업 개요

사업명	도로유지관리
사업내용	주민건의사항 처리 (인도정비, 도로포장 등)
사업기간	2022년01월01일 ~ 2026년12월31일
지원형태	직접수행
지원조건	자체재원
시행주체	중구

사업명	도로시설물 유지관리
사업내용	보행자도로 정비, 주요시설물(육교, 지하보도, 교량 난간 등), 기타 도로시설물 정비에 필요한 자재 구입
사업기간	2022년01월01일 ~ 2026년12월31일
지원형태	직접수행
지원조건	자체재원
시행주체	중구

사업명	도로굴착복구
사업내용	- 인천광역시 중구 도로관리심의회 위원회 운영 - 아스콘 덧씌우기 공사 등
사업기간	2022년01월01일 ~ 2026년12월31일
지원형태	직접수행
지원조건	자체재원
시행주체	중구

사업명	도로관리운영
사업내용	도로보수원 기간제근로자 인건비, 도로업무관련 도서 및 설계프로그램 등
사업기간	2022년01월01일 ~ 2026년12월31일
지원형태	직접수행
지원조건	자체재원
시행주체	중구

사업명	시설장비 유지관리
사업내용	<ul style="list-style-type: none"> - 도로보수 중장비 임차료 1식 - 시설장비 유지비 1식 - 자재창고 무인경비시스템 용역 1식 - 관용차량 유지비 1식 등 - 차량 수선 유지 1식
사업기간	2022년01월01일 ~ 2026년12월31일
지원형태	직접수행
지원조건	자체재원
시행주체	중구

사업명	월미도 문화의거리 시설물 유지
사업내용	<ul style="list-style-type: none"> - 월미도문화의거리 시설 공공요금 및 제세 및 시설장비 유지비 - 기타시설물 유지보수비
사업기간	2022년01월01일 ~ 2026년12월31일
지원형태	직접수행
지원조건	자체재원
시행주체	중구

사업명	도로제설
사업내용	동절기 도로 제설용역, 이동식 액상제설제 임차, 제설작업 장기 구입 등
사업기간	2022년01월01일 ~ 2026년12월31일
지원형태	직접수행
지원조건	자체재원
시행주체	중구

사업명	자전거이용 활성화 사업
사업내용	자전거 보험 및 자전거 이용 시설 정비 등
사업기간	2022년01월01일 ~ 2026년12월31일
지원형태	직접수행
지원조건	자체재원
시행주체	중구

사업명	도원동 일원 도로개설공사
사업내용	도로개설(5개 노선)
사업기간	2021년01월01일 ~ 2025년12월31일
지원형태	직접수행
지원조건	시50/구50
시행주체	중구

사업명	도원체육관 일원 도로개설공사
사업내용	도로개설(9개 노선)
사업기간	2021년01월01일 ~ 2025년12월31일
지원형태	직접수행
지원조건	시50/구50
시행주체	중구

사업명	신흥동 일원 도로개설공사
사업내용	도로개설 5개 노선
사업기간	2021년01월01일 ~ 2025년12월31일
지원형태	직접수행
지원조건	시50/구50
시행주체	중구

사업명	동인천동 일원 도로개설공사
사업내용	도로개설 3개 노선
사업기간	2021년01월01일 ~ 2025년12월31일
지원형태	직접수행
지원조건	시50/구50
시행주체	중구

사업명	북성 송월동 일원 도로개설공사
사업내용	도로개설 2개 노선
사업기간	2021년01월01일 ~ 2025년12월31일
지원형태	직접수행
지원조건	시50/구50
시행주체	중구

사업명	관내 일원 골목길 정비공사
사업내용	관내 일원 골목길 노후계단 정비공사
사업기간	2022년01월01일 ~ 2026년12월31일
지원형태	직접수행
지원조건	자체재원
시행주체	중구

사업명	전동 소2-4호선 외 2개노선 도시계획시설 변경 용역
사업내용	도시계획시설 변경 1식
사업기간	2019년01월01일 ~ 2026년12월31일
지원형태	직접수행
지원조건	자체재원
시행주체	중구

사업명	송월동 소3-4호선 외 19개 노선 도로개설공사
사업내용	도로개설
사업기간	2019년01월01일 ~ 2026년12월31일
지원형태	직접수행
지원조건	시50/구50
시행주체	중구

사업명	월미권역 진출입 도시계획도로 종합개선 수립용역
사업내용	월미권역 장래 교통수요 예측 및 개선대책 수립
사업기간	2019년01월01일 ~ 2026년12월31일
지원형태	직접수행
지원조건	자체재원
시행주체	중구

사업명	전동로 일원 지중화사업
사업내용	가공배전선로 지중화
사업기간	2022년01월01일 ~ 2022년12월31일
지원형태	기타
지원조건	한전50/시25/구25
시행주체	한국전력공사 및 통신사

사업명	담동성당 일원 지중화 사업
사업내용	가공배전선로 지중화
사업기간	2022년01월01일 ~ 2022년12월31일
지원형태	기타
지원조건	한전등 50/국20/시15/구15
시행주체	한국전력공사 및 통신사

사업명	역사산책공간 일원 지중화 사업
사업내용	가공배전선로 지중화
사업기간	2022년01월01일 ~ 2022년12월31일
지원형태	기타
지원조건	한전등 50/국20/시15/구15
시행주체	한국전력공사 및 통신사

사업명	인성초, 중, 고등학교 일원 지중화 사업
사업내용	가공배전선로 지중화
사업기간	2022년01월01일 ~ 2022년12월31일
지원형태	기타
지원조건	한전등 50/국20/시15/구15
시행주체	한국전력공사 및 통신사

단위사업

가로환경정비

□ 목적 및 주요내용

○ 목적

- 노점상, 노상적치물 정비를 통해 가로질서 확립 및 쾌적한 도시환경 조성

○ 주요내용

- 도로점용허가 및 점용료 부과관리
- 노점상 및 노상적치물 정비

□ 관련 예산사업 내역

(단위:개, 백만원)

사업명	회계구분	'20결산	'21예산	'22예산	비고 (세부사업수)
가로환경정비	일반회계	128	244	326	2
도로점용허가 및 점용료 부과관리		3	4	5	
노점상 및 노상적치물 정 비용역		125	240	321	

□ 관련 예산사업 개요

사업명	도로점용허가 및 점용료부과관리
사업내용	- 도로점용료 고지서 및 서식유인 - 체납압류용 대법원 수입증지 구입
사업기간	2022년01월01일 ~ 2026년12월31일
지원형태	직접수행
지원조건	자체재원
시행주체	중구

사업명	노점상 및 노상적치물 정비용역
사업내용	- 도로무단점용 노점상 및 조상적치물 발생 예방을 위한 순찰 - 도로무단점용 노점상 및 노상적치물 행정대집행 실시 - 개별시설물 : 수시, 집단화된 시설물 : 행정대집행 계획 수립후 실시
사업기간	2022년01월01일 ~ 2026년12월31일
지원형태	직접수행
지원조건	자체재원
시행주체	중구, 보조사업자

단위사업

공익사업 및 공유재산의 효율적 관리

□ 목적 및 주요내용

○ 목적

- 공익사업의 효율적인 수행을 통한 공공복리 증진과 사유재산 보호

○ 주요내용

- 국·공유재산 관리
- 보상협의 및 수용
- 도로 및 구거임차료 지급

□ 관련 예산사업 내역

(단위:개, 백만원)

사업명	회계구분	'20결산	'21예산	'22예산	비고 (세부사업수)
공익사업 및 공유재산의 효율적 관리	일반회계	6	39	29	2
국·공유재산 관리의 내실화		6	6	5	
보상협의 및 수용		0	33	24	

□ 관련 예산사업 개요

사업명	국·공유재산 관리의 내실화
사업내용	- 국공유지 용도폐지에 따른 측량비, - 국공유재산관련 등기촉탁수수료
사업기간	2022년01월01일 ~ 2026년12월31일
지원형태	직접수행
지원조건	자체재원
시행주체	중구

사업명	보상협의 및 수용
사업내용	- 건설사업 보상관련 등기촉탁 등 대법원 수입증지 구입, 보상관련 감정평가 수수료, - 과년도 토지보상금(미보상용지)
사업기간	2022년01월01일 ~ 2026년12월31일
지원형태	직접수행
지원조건	자체재원
시행주체	중구

단위사업

건설산업의 건전한 발전도모

□ 목적 및 주요내용

○ 목적

- 건설기계관리 및 단속으로 쾌적한 도시환경 조성

○ 주요내용

- 건설기계 등록 및 불법행위 단속

□ 관련 예산사업 내역

(단위:개, 백만원)

사업명	회계구분	'20결산	'21예산	'22예산	비고 (세부사업수)
건설산업의 건전한 발전도모	일반회계	3	5	5	1
건설기계 등록 및 불법행위단속		3	5	5	

□ 관련 예산사업 개요

사업명	건설기계 등록 및 불법행위단속
사업내용	<ul style="list-style-type: none"> - 건설기계관리 - 건설기계 관련 각종 서식 유인 외 일반수용비 - 건설기계적성검사(안전교육)안내문 송달 우편료(등기 및 일반우편)
사업기간	2022년01월01일 ~ 2026년12월31일
지원형태	직접수행
지원조건	자체재원
시행주체	중구

단위사업

문화관광 활성화를 위한 기반시설 조성

□ 목적 및 주요내용

○ 목적

답동성당 일원을 역사공원으로 조성하여 개항기 종교문화 유산을 관광자원으로 활용하여 중구를 찾는 관광객에게 볼거리 제공과 지역경제 활성화에 기여

○ 주요내용

- 기 간 : 2010. 7월 ~ 2022. 4월
- 위 치 : 우현로 50번길 2(답동성당 일원)
- 대상면적 : 6,310㎡ 내외
- 주요시설 : 공원, 주차시설 설치, 지하연결통로 설치
- 사 업 비 : 28,400,000천원

□ 관련 예산사업 내역

(단위:개, 백만원)

사업명	회계구분	'20결산	'21예산	'22예산	비고 (세부사업수)
문화관광 활성화를 위한 기반시설 조성	일반회계	103	0	2,500	1
도시생활환경개선(답동성당 일원 관광자원화 사업)		103	0	2,500	

□ 관련 예산사업 개요

사업명	도시생활환경개선(답동성당 일원 관광자원화 사업)
사업내용	주요시설 : 쌈지공원, 휴게공원, 주차시설 확장 건축
사업기간	2010년07월01일 ~ 2022년12월31일
지원형태	직접수행
지원조건	국50/구50(시설비), 자체재원
시행주체	중구

단위사업

월미도 문화의거리 친수공간 조성

□ 목적 및 주요내용

○ 목적

- 월미도 문화의 거리 내 분수대 주변 시설물 및 음악분수 정비를 통해 관광객에게 다양한 볼거리 제공

○ 주요내용

- 분수대 주변 시설물 정비
- 음악분수 정비
- 음악분수 곡 업데이트
- 음악분수 공공요금

□ 관련 예산사업 내역

(단위:개, 백만원)

사업명	회계구분	'20결산	'21예산	'22예산	비고 (세부사업수)
월미도 문화의거리 친수공간 조성	일반회계	52	76	94	1
월미도 문화의거리 친수 공간 관리		52	76	94	

□ 관련 예산사업 개요

사업명	월미도 문화의거리 친수공간 관리
사업내용	월미도 문화의거리 친수공간내 안전시설 설치 및 기존시설물 유지관리
사업기간	2022년01월01일 ~ 2026년12월31일
지원형태	직접수행
지원조건	자체재원
시행주체	중구

단위사업

하수도정비사업강화

□ 목적 및 주요내용

○ 목적

- 관내 공공하수도 유지관리

○ 주요내용

- 하수도 구조물 정비 및 준설
- 노후하수관 및 하수암거 정비
- 갯골수로 유지관리
- 북성포구 미처리 방류수 정비

□ 관련 예산사업 내역

(단위:개, 백만원)

사업명	회계구분	'20결산	'21예산	'22예산	비고 (세부사업수)
하수도정비사업강화	일반회계	261	201	5,092	7
하수도 구조물 정비 및 준설		168	101	201	
갯골수로 유지관리		93	100	100	
갯골수로 개선사업		0	0	25	
중구 노후불량 하수관로 정비공사(일반)		0	0	2,555	
북성포구 미처리 방류수 정비사업		0	0	1,732	
신포시장 일원 하수관로 정비공사		0	0	179	
노후불량 하수관로 정밀 조사(1차) 구간 긴급보수 공사		0	0	300	

□ 관련 예산사업 개요

사업명	하수도 구조물 정비 및 준설
사업내용	<ul style="list-style-type: none"> - 구조물(하수관 교체 및 신설, 집수받이 교체 및 신설, 차단하수도 교체 및 신설, 맨홀 교체 및 신설)정비 - 하수도(하수관, 집수받이 등) 준설 - 긴급 민원에 따른 불량 구조물 정비 - 노후관로 정밀조사 용역 추진과 연계된 부대공사(구조물정비, 준설) 시행
사업기간	2022년01월01일 ~ 2026년12월31일
지원형태	직접수행
지원조건	자체재원
시행주체	중구

사업명	갯골수로 유지관리
사업내용	갯골수로 유지관리 -제초 및 준설, 분수대 정비 및 기타 관리비용
사업기간	2022년01월01일 ~ 2026년12월31일
지원형태	직접수행
지원조건	시50 / 구50
시행주체	중구

사업명	갯골수로 개선사업
사업내용	- 갯골수로 보행로 경관개선안 수립용역 - 갯골수로 교량하부 도색공사 - 낙성교 하부 환경개선을 위한 조사 및 개선방안 검토용역 - 낙성교 약취저감 탈취제 살포
사업기간	2022년01월01일 ~ 2026년12월31일
지원형태	직접수행
지원조건	자체재원
시행주체	직접수행

사업명	월미로 222 일원 노후 하수관로 정비공사
사업내용	노후 하수관로 정비
사업기간	2022년01월01일 ~ 2022년12월31일
지원형태	직접수행
지원조건	자체재원
시행주체	중구

사업명	중구 노후불량 하수관로 정비공사(일반)
사업내용	노후불량 하수관로 정비
사업기간	2021년01월01일 ~ 2022년12월31일
지원형태	자치단체보조
지원조건	국20 / 시40 / 구40
시행주체	중구

사업명	북성포구 미처리 방류수 정비사업
사업내용	- 차집관로(압송관로 및 중계펌프장), 우수토실, 전동수문 설치 등 토목공사 1식 - 펌프장 전력, 수문 CCTV 등 전기공사 1식 - 폐기물 처리용역 1식
사업기간	2022년01월01일 ~ 2026년12월31일
지원형태	자치단체보조
지원조건	시 100
시행주체	중구

사업명	신포시장 일원 하수관로 정비공사
사업내용	신포시장 일원 하수관로 정비
사업기간	2022년01월01일 ~ 2026년12월31일
지원형태	자치단체보조
지원조건	시 100
시행주체	중구

사업명	노후불량 하수관로 정밀조사(1차) 구간 긴급보수공사
사업내용	- 긴급구간 하수관로 정비 1식 - 관련 폐기물처리 용역 1식
사업기간	2022년01월01일 ~ 2026년12월31일
지원형태	직접수행
지원조건	자체재원
시행주체	중구

단위사업

하수도관리의 효율적 추진

□ 목적 및 주요내용

○ 목적

- 관내 기존 하수도 시설 보수 및 준설에 필요한 장비 및 재료비 구입

○ 주요내용

- 하수 관리
- 하수 시설장비 유지관리

□ 관련 예산사업 내역

(단위:개, 백만원)

사업명	회계구분	'20결산	'21예산	'22예산	비고 (세부사업수)
하수도관리의 효율적 추진	일반회계	50	50	49	2
하수관리		42	43	43	
하수 시설장비 유지관리		8	7	6	

□ 관련 예산사업 개요

사업명	하수관리
사업내용	- 도서구입비 - 피복비(가습장화, 우의 등)
사업기간	2022년01월01일 ~ 2026년12월31일
지원형태	직접수행
지원조건	자체재원
시행주체	중구

사업명	하수 시설장비 유지관리
사업내용	- 하수관련 업무 차량 2대 보수 및 부품교환 - 차량 및 CCTV 유류 - 하수관 조사용 CCTV 1대 보수(예비)
사업기간	2022년01월01일 ~ 2026년12월31일
지원형태	직접수행
지원조건	자체재원
시행주체	중구

단위사업

지하수 관리

□ 목적 및 주요내용

○ 목적

- 물부족 국가로서 영구적으로 지속사용이 가능한 지하자원인 관내 지하수를 효율적으로 관리

○ 주요내용

- 지하수지원사업
- 지하수지원사업 예비비

□ 관련 예산사업 내역

(단위:개, 백만원)

사업명	회계구분	'20결산	'21예산	'22예산	비고 (세부사업수)
지하수 관리	지하수관리	16	20	30	1
지하수지원사업		16	20	30	

□ 관련 예산사업 개요

사업명	지하수지원사업
사업내용	<ul style="list-style-type: none"> - 지하수 수질검사를 위한 보조 자재 등 구입 - 지하수 영향조사, 방치공 원상복구비 - 지하수 자동관측시스템 유지관리 및 설치 등
사업기간	2022년01월01일 ~ 2026년12월31일
지원형태	직접수행
지원조건	자체재원
시행주체	중구

단위사업

가로등 유지관리

□ 목적 및 주요내용

○ 목적

- 가로등의 신속한 보수로 안전사고 예방

○ 주요내용

- 가로등 및 보안등 수시정비
- 노후 등기구 교체

□ 관련 예산사업 내역

(단위:개, 백만원)

사업명	회계구분	'20결산	'21예산	'22예산	비고 (세부사업수)
가로등 유지관리	일반회계	1,488	1,259	1,395	5
가로등 · 보안등 유지관리		1,108	919	955	
친환경 고효율 도로조명 정비사업		139	100	130	
도로조명 유지관리		147	160	160	
골목길 불 밝혀서 안전한 거리 만들기		94	80	120	
안심귀갓길 조성을 위한 보안등 설치공사		0	0	30	

□ 관련 예산사업 개요

사업명	가로등 · 보안등 유지관리
사업내용	가로등 및 보안등 유지관리(영종, 용유 제외) - 관내 보안등 안전점검(전기안전공사) - 관내 가로등 및 보안등 유지보수(단가계약) - 가로등 보수자재, 양방향 자재, 가로등 제어함 249개소, 가로등 3,253개소, 보안등 2,545개소에 대한 공공운영비
사업기간	2022년01월01일 ~ 2026년12월31일
지원형태	직접수행
지원조건	자체재원
시행주체	중구

사업명	친환경 고효율 도로조명 정비사업
사업내용	노후 나트륨(메탈)램프를 친환경·고효율(LED)램프로 교체
사업기간	2022년01월01일 ~ 2026년12월31일
지원형태	직접수행
지원조건	시50/구50
시행주체	중구

사업명	도로조명 유지관리
사업내용	관내 가로등 시설물에 대한 유지관리
사업기간	2022년01월01일 ~ 2026년12월31일
지원형태	직접수행
지원조건	시50/구50
시행주체	중구

사업명	골목길 불 밝혀서 안전한 거리 만들기
사업내용	노후 나트륨 램프 → LED 램프로 교체 160개소
사업기간	2022년01월01일 ~ 2026년12월31일
지원형태	직접수행
지원조건	시50/구50
시행주체	중구

사업명	효율적 관리를 위한 보안등 점멸기 교체
사업내용	보안등 점멸기 교체사업
사업기간	2022년01월01일 ~ 2022년12월31일
지원형태	직접수행
지원조건	자체재원
시행주체	중구

사업명	안전 표시 및 보안등 표찰 정비사업
사업내용	중구 관내 점멸기 2,600개소 표찰 정비
사업기간	2022년01월01일 ~ 2026년12월31일
지원형태	직접수행
지원조건	자체재원
시행주체	중구

사업명	안심귀갓길 조성을 위한 보안등 설치공사
사업내용	블랙박스 결합형 보안등 : 5개소 로고젝터 설치 : 5개소 전기공사 1식 등
사업기간	2022년01월01일 ~ 2022년12월31일
지원형태	직접수행
지원조건	자체재원
시행주체	중구

사업명	신흥동 공감마을 일원 지중화구간 가로등 설치공사
사업내용	가로등 신설 50개소
사업기간	2022년01월01일 ~ 2022년12월31일
지원형태	직접수행
지원조건	자체재원
시행주체	중구

사업명	관내 공원 및 쉼터 조명시설 정비공사
사업내용	등기구 60개, 암대 40개, 램프30 교체
사업기간	2022년01월01일 ~ 2022년12월31일
지원형태	직접수행
지원조건	자체재원
시행주체	중구

단위사업

전기시설물 유지관리

□ 목적 및 주요내용

○ 목적

- 관내 전기시설물 수시정비를 통한 전기안전 확보

○ 주요내용

- 지하보차도 전기시설물 정비
- 경관조명시설물 정비
- 기타 전기시설물 정비

□ 관련 예산사업 내역

(단위:개, 백만원)

사업명	회계구분	'20결산	'21예산	'22예산	비고 (세부사업수)
전기시설물 유지관리	일반회계	150	51	101	1
전기 시설물 정비		150	51	101	

□ 관련 예산사업 개요

사업명	전기 시설물 정비
사업내용	전기시설물 정비 실시설계비 : 20백만원 전기시설물 정비 공사 : 180백만원
사업기간	2022년01월01일 ~ 2026년 12월31일
지원형태	직접수행
지원조건	자체재원
시행주체	중구

안전관리과

전략목표	국가 재난 및 재해 대처 능력을 향상시켜 주민의 생명과 재산 보호. 민방위사태 발생시 즉각 대처할 수 있는 능력 배양. 중소기업 지원 및 산업유통질서 확립으로 지역경제활성화 지원.
[소관부서]	안전관리과

1. 기본방향

국가 재난 및 재해 대처 능력을 향상시켜 주민의 생명과 재산 보호

< 정책사업목표 현황 >

(단위:개, 백만원)

정책사업목표	성과 지표수	단위 사업수	예산액
인적재난 안전관리체계 강화	1	1	72
자연재난 사전대비 및 복구	1	1	332
민방위 운영	3	3	159
중소기업 육성을 위한 기술지원	1	1	51
산업유통질서 확립 및 안정적인 에너지관리 적극 추진	2	2	163
어린이를 위한 안전 환경 조성	1	1	115
발전소 주변지역 주민들을 위한 공공복리사업 추진	1	1	515

2. 조직 및 인력현황

(단위 : 명)

부서명	정원				현원	계단위 직제명
	계	4급이상	5급	6급이하		
계	21	0	1	20	20	
안전관리과	21	0	1	20	20	안전관리팀, 재난예방팀, 산업안전팀, 어린이안전팀

3. 예산현황

(단위 : 백만원, %)

구 분		예 산 액		전년도예산액		비교증감	
		구성비		구성비		증감률	
계		1,442	100.00 %	3,209	100.00 %	△1,766	△55.05%
정 책 사 업		1,407	97.53 %	1,856	57.84 %	△449	△24.20%
행 정 운 영 경 비		36	2.47 %	41	1.28 %	△6	△13.61%
	인 력 운 영 비	0	0.00 %	0	0.00 %	0	0.00%
	기 본 경 비	36	2.47 %	41	1.28 %	△6	△13.61%
재 무 활 동		0	0.00 %	1,312	40.88 %	△1,312	순감

정책사업목표

인적재난 안전관리체계 강화

(1) 주요내용

- 재난 취약 시기 및 시설 합동 점검반 편성·운영
 - 상·하반기 재난취약분야 안전점검
 - 설·해빙기·추석 재난취약분야 안전점검
- 안전관리자문단 자문회의
 - 분기별 특정관리시설 등 재난 취약시설 안전자문회의
- 안전문화운동 캠페인 및 국가재난대응 훈련 실시
 - 안전점검의 날에 안전문화운동 캠페인 실시
 - 국가재난대응 종합훈련 실시

(2) 성과지표 및 목표치 설정

< 성과지표별 목표치 설정 >

성과지표(단위)	지표 유형	가중 치	실적 및 목표치					측정산식 또는 측정방법	자료수집 방법/출처	
			구분	'20	'21	'22	'23			'24
안전관리 조치율(%)	핵심	1	목표	100	100	100	100	100	(조치횟수/발생횟 수) × 100	내부공문
			실적	100	100					

< 성과지표별 목표치 설정 근거 >

○ 안전관리 조치율

- 우리구 재난취약시설을 사전에 안전관리 및 예방점검 함으로써 재난징후를 사전에 지각하여 대형사고를 미연에 방지 할수 있으므로 성과지표의 기준으로 함.

정책사업목표

자연재난 사전대비 및 복구

(1) 주요내용

- 자연재난 대비 기본계획 수립
 - 자연재난 행동매뉴얼 작성
 - 우기대비 기본계획 수립
 - 설해대비 기본계획 수립
- 자연재난 관련 훈련 및 방재 시설 자체점검
 - 풍수해대비 점검 시행
 - 설해대비 점검 시행
- 복구계획 수립 및 복구공사 시행
 - 자연재난 피해발생 시 복구계획 수립 및 복구활동 수행

(2) 성과지표 및 목표치 설정

< 성과지표별 목표치 설정 >

성과지표(단위)	지표 유형	가중 치	실적 및 목표치					측정산식 또는 측정방법	자료수집 방법/출처
			구분	'20	'21	'22	'23	'24	
예방활동 조치율(%)	핵심	1	목표	100	100	100	100	100	(조치횟수/발생횟수)*100
			실적	100	100				

< 성과지표별 목표치 설정 근거 >

○ 예방활동 조치율

- 안전관리 및 예방역량 강화를 위하여 재난예방활동 및 홍보, 지역자율방재단 운영, 풍수해보험 등 여러 가지 세부사업을 통합 할 수 있는 성과지표로 예방활동 예산 집행액을 기준으로 함

정책사업목표

민방위 운영

(1) 주요내용

민방위대원의 임무수행상 필요한 지식과 기술을 연마하여 민방위사태 발생시 즉각 대처할 수 있는 능력 배양 및 전시 사변시 주민의 생명과 재산을 보호하기 위한 민방위 시설장비 유지관리

(2) 성과지표 및 목표치 설정

< 성과지표별 목표치 설정 >

성과지표(단위)	지표 유형	가중 치	실적 및 목표치					측정산식 또는 측정방법	자료수집 방법/출처	
			구분	'20	'21	'22	'23			'24
민방위 교육 및 자원관리 (%)	핵심	0.35	목표	100	100	100	100	100	(교육훈련횟수/교육계획횟수)*100	새울통계
			실적	100	100					
민방위 훈련 운영(%)	일반	0.35	목표	100	100	100	100	100	(민방위훈련횟수/훈련계획횟수)*100	새울통계
			실적	100	100					
민방위시설장비 유지관리 (%)	일반	0.3	목표	100	100	100	100	100	(민방위시설장비구입비/민방위장비구입예산)*100%	이호조 지출 내역
			실적	100	100					

< 성과지표별 목표치 설정 근거 >

○ 민방위 교육 및 자원관리

- 민방위 대원의 업무수행 상 필요한 지식과 기술 연마

○ 민방위 훈련 운영

- 지역 특성 반영을 통해 발생가능성 높은 민방위사태에 대한 대응역량 강화

○ 민방위시설장비 유지관리

- 노후화된 민방위장비 교체로 대응능력 강화

정책사업목표

중소기업 육성을 위한 기술지원

(1) 주요내용

□ 사업목적

○ 관내 중소기업 등을 대상으로 특허·디자인·브랜드 출원비용을 지원하여 지역 지식재산권 경쟁력 강화 및 기술사업화 추진

□ 기대효과

- 지식재산권 원스톱 서비스 제공을 통하여 유사 기술개발로 인한 중복투자 방지 및 특허 침해에 따른 분쟁 예방
- R&D 기반이 부족한 관내 중소기업에 지식재산권의 창출·보호·활용 지원을 통한 기업경쟁력 강화
- 유관기관과의 Network 구축을 통한 지식재산권 관련 정보를 제공하여 사업화 및 기술이전 활성화 촉진

(2) 성과지표 및 목표치 설정

< 성과지표별 목표치 설정 >

성과지표(단위)	지표 유형	가중 치	실적 및 목표치					측정산식 또는 측정방법	자료수집 방법/출처	
			구분	'20	'21	'22	'23			'24
지식재산지원실적(%)	핵심	1	목표	100	100	100	100	100	(실지원액/예산 액)*100	지식센터 지 원내역
			실적	100	100					

< 성과지표별 목표치 설정 근거 >

○ 지식재산지원실적

- 지역 지식재산권 경쟁력 강화 및 기술사업화 추진

정책사업목표

산업유통질서 확립 및 안정적인 에너지관리 적극 추진

(1) 주요내용

- ☐ 사업목적
- 유통질서 저해행위에 대한 지속적인 지도점검
 - “저효율 에너지” 수요를 “고효율 에너지” 수요로 전환
- ☐ 기대효과
- 지도점검 등 대 주민홍보 등을 통한 공정한 상거래 질서 및 유통질서를 확립함으로써 소비자피해예방
 - 지역특성에 맞는 환경 친화적 에너지 보급을 통하여 에너지 수급여건 개선 및 지역경제 활성화 지원

(2) 성과지표 및 목표치 설정

< 성과지표별 목표치 설정 >

성과지표(단위)	지표 유형	가중 치	실적 및 목표치					측정산식 또는 측정방법	자료수집 방법/출처	
			구분	'20	'21	'22	'23			'24
건전한 상거래 질서 확립 을 위한 지도점검률(%)	일반	0.4	목표	100	100	100	100	100	(점검횟수/목표횟 수)*100	결과보고 공 문
			실적	100	100					
에너지효율화 사업 추진 실적률(%)	핵심	0.6	목표	100	100	100	100	100	(설치완료개소/설 치목표개소)*100	설치시행 공 문
			실적	100	100					

< 성과지표별 목표치 설정 근거 >

- 건전한 상거래 질서 확립을 위한 지도점검률
 - 공정한 상거래 및 유통질서를 확립함으로써 소비자 피해를 사전에 방지
- 에너지효율화 사업 추진실적률
 - 에너지 수급여건 개선 및 지역경제 활성화 지원

정책사업목표

어린이를 위한 안전 환경 조성

(1) 주요내용

- 어린이 안전종합대책 추진
- 어린이 안전 계획 수립 및 추진
- 어린이 안전포럼 개최
- 어린이 안전관련 홍보동영상 제작
- 어린이 안전 조례 정비
- 어린이 안전 실효적 선도사업 추진
- 어린이 안전대책 위원회 운영
- 어린이 안전문화 정착사업 추진
- 어린이 안전 체험 프로그램 운영

(2) 성과지표 및 목표치 설정

< 성과지표별 목표치 설정 >

성과지표(단위)	지표 유형	가중 치	실적 및 목표치					측정산식 또는 측정방법	자료수집 방법/출처
			구분	'20	'21	'22	'23	'24	
어린이 안전 관련 업무 추진율(집행률(추진건 수))	일반	1	목표	95	90	95	100	100	과제 완료 수/전체 과제 수
			실적	68.72	90				

< 성과지표별 목표치 설정 근거 >

- 어린이 안전 관련 업무 추진율
- 어린이 안전 관련 업무 추진

정책사업목표

발전소 주변지역 주민들을 위한 공공복리사업 추진

(1) 주요내용

- ☐ 사업목적
- 발전소 주변지역 주민들을 위한 공공복리사업으로 주민편익사업 추진
- ☐ 기대효과
- 주민의 복리를 증진시킴으로써 전력사업에 대한 주민의 이해 도모 및 발전소 주변지역 개발

(2) 성과지표 및 목표치 설정

< 성과지표별 목표치 설정 >

성과지표(단위)	지표 유형	가중 치	실적 및 목표치					측정산식 또는 측정방법	자료수집 방법/출처
			구분	'20	'21	'22	'23	'24	
발전소 주변지역 지원사업(%)	핵심	1	목표	100	100	100	100	100	(완료사업건수/목표사업건수)*100
			실적	100	100				

< 성과지표별 목표치 설정 근거 >

- 발전소 주변지역 지원사업
 - 전원개발 촉진과 발전소의 원활한 운영을 도모하여 전력수급안정에 기여

단위사업

인적재난 예방 및 홍보

□ 목적 및 주요내용

○ 목적

- 유관기관 및 민간단체 합동의 관리체계를 확립함으로써 안전관리의 저변을 확대하고 재난을 사전에 예방하여, 안전하고 살기 좋은 중구를 만들고자 함

○ 주요내용

- 유관기관 및 민간단체 합동점검반 편성 운영
- 안전관리자문단 자문회의 운영 체제 확립
- 국가재난대응훈련으로 신속한 재난대응 체제 확립
- 재난안전관리체계의 민간참여 확대
- 코로나19 발생에 따른 위기상황 종합관리

□ 관련 예산사업 내역

(단위:개, 백만원)

사업명	회계구분	'20결산	'21예산	'22예산	비고 (세부사업수)
인적재난 예방 및 홍보	일반회계	40	59	72	5
재난대비훈련		0	3	3	
재난위험시설 관리 및 정비		23	26	29	
기초단위 현장종합훈련 지원		6	6	6	
주택용 소방시설 설치 지원사업		11	24	24	
승강기 사고대응 합동 훈련		0	0	10	

□ 관련 예산사업 개요

사업명	재난대비훈련
사업내용	국가재난대응훈련 및 자연재난대비 훈련
사업기간	2022년01월01일 ~ 2026년12월31일
지원형태	직접수행
지원조건	자체재원
시행주체	중구

사업명	재난위험시설 관리 및 정비
사업내용	<ul style="list-style-type: none"> - 정밀안전진단비 - 안전위원회 및 실무위원회 참석수당 - 안전관리자문위원회 자문비 - 국가안전대진단 점검비 - 재난예방 홍보 시책 추진 - 범죄예방시설물 (로고젝터, 로고라이트) 설치 사업 등
사업기간	2022년01월01일 ~ 2026년12월31일
지원형태	직접수행
지원조건	자체재원
시행주체	중구

사업명	주택용 소방시설 설치 지원사업
사업내용	소화기 600개, 단독경보형감지기 1,200개
사업기간	2019년01월01일 ~ 2025년12월31일
지원형태	직접수행
지원조건	자체재원
시행주체	중구

사업명	승강기 사고대응 합동 훈련
사업내용	승강기의 중대사고 및 고장 시 신속한 이용객 안전구조 등 인명피해 최소화 유관기관 간 실제대응훈련을 통해 초기대응능력 제고 등 긴급 대응
사업기간	2022년01월01일 ~ 2026년12월31일
지원형태	직접수행
지원조건	한국승강기 안전공단 및 유지관리업체, 중부소방서 등 유관기관 국50 / 시30 / 구20
시행주체	중구

사업명	기초단위 현장종합훈련 지원
사업내용	기초단위현장 종합훈련에 소요되는 경비지원
사업기간	2022년01월01일 ~ 2026년12월31일
지원형태	직접수행
지원조건	재난대응안전한국훈련 (국50/시25/구25)
시행주체	중구

단위사업

자연재난 예방활동

□ 목적 및 주요내용

○ 목적

- 자연재난 취약시설에 대한 사전점검 및 정비로 재해위험요인 사전제거 및 자연재난 발생 시 신속한 복구 추진

○ 주요내용

- 여름철 풍수해 및 설해대비 등 자연재난 기본계획 수립
- 자연재난 관련 훈련·홍보 및 각종 시설물 점검 실시
- 자연재난 발생 시 복구계획 수립 및 복구활동 수행

□ 관련 예산사업 내역

(단위:개, 백만원)

사업명	회계구분	'20결산	'21예산	'22예산	비고 (세부사업수)
자연재난 예방활동	일반회계	115	334	332	7
지역자율 방재단 운영		7	2	2	
재난예방활동(안전문화운동) 및 홍보		16	62	21	
재난관리 업무지원		53	98	15	
재해예방		0	145	138	
풍수해 보험사업		1	1	1	
민간인재난지원		38	25	35	
폭염대책사업		0	0	120	

□ 관련 예산사업 개요

사업명	지역자율 방재단 운영
사업내용	- 활동비 지급 - 활동물품 구입
사업기간	2022년01월01일 ~ 2026년12월31일
지원형태	직접수행
지원조건	자체재원
시행주체	중구

사업명	재난관리 업무지원
사업내용	재난 업무 추진에 필요한 물품구입 및 운영비
사업기간	2022년01월01일 ~ 2026년12월31일
지원형태	직접수행
지원조건	자체재원, 광역보조금
시행주체	중구

사업명	풍수해 보험사업
사업내용	자연재해 중 풍수해로 인하여 발생하는 국민의 재산피해를 신속하고 공정하게 보상
사업기간	2022년01월01일 ~ 2026년12월31일
지원형태	직접수행
지원조건	시50/구50
시행주체	중구

사업명	폭염대책사업
사업내용	- 그늘막 무더위쉼터 유지보수 용역 - 스마트그늘막 신규 설치
사업기간	2022년01월01일 ~ 2022년12월31일
지원형태	직접수행
지원조건	자체재원, 광역보조금
시행주체	중구

사업명	민간인재난지원
사업내용	민간인 재난지원(이주 및 재해보상), 수난구호 참여자 지원
사업기간	2022년01월01일 ~ 2026년12월31일
지원형태	직접수행
지원조건	자체재원
시행주체	중구

사업명	재해예방
사업내용	자연재해용 중장기 임차료, 양수기 유지관리, 국제안전도시 사업
사업기간	2022년01월01일 ~ 2026년12월31일
지원형태	직접수행
지원조건	자체재원
시행주체	중구

사업명	재난예방활동(안전문화운동) 및 홍보
사업내용	설날, 해빙기, 황사, 폭염, 풍수해, 추석, 설해, 화재, 지진 등 대비 및 대처요령, 공공요금
사업기간	2022년01월01일 ~ 2026년12월31일
지원형태	직접수행
지원조건	자체재원
시행주체	중구

단위사업

민방위교육 및 자원관리

□ 목적 및 주요내용

○ 목적

민방위 대원의 임무 수행 상 필요한 지식과 기술을 연마하여 민방위사태 발생시 즉각 대처할 수 있는 능력 배양

○ 주요내용

- 지역 및 직장 민방위대장에 대한 민방위 교육 실시
- 사회복무요원의 중식비, 급여 지급 등

□ 관련 예산사업 내역

(단위:개, 백만원)

사업명	회계구분	'20결산	'21예산	'22예산	비고 (세부사업수)
민방위교육 및 자원관리	일반회계	38	77	79	4
민방위교육		20	35	38	
민방위교육 지원		5	6	7	
사회복무요원 관리		13	23	19	
민방위교육훈련		0	12	15	

□ 관련 예산사업 개요

사업명	민방위교육
사업내용	- 사이버 민방위 교육 운영 (연간) - 직장민방위대 대장 교육비 - 민방위 강사 수당
사업기간	2022년01월01일 ~ 2026년12월31일
지원형태	직접수행
지원조건	시50/구50(민방위실기교육 강사수당), 자체재원
시행주체	중구

사업명	민방위교육 지원
사업내용	민방위교육장 운영 및 교육에 필요한 제반경비
사업기간	2022년01월01일 ~ 2026년12월31일
지원형태	직접수행
지원조건	자체재원
시행주체	중구

사업명	민방위교육훈련
사업내용	지역민방위대장 교육경비 지원 민방위 교육 강사
사업기간	2022년01월01일 ~ 2026년 12월31일
지원형태	직접수행
지원조건	국30/시35/구35
시행주체	중구

사업명	사회복무요원 관리
사업내용	사회복무요원의 복무관리 및 지도
사업기간	2022년01월01일 ~ 2026년 12월31일
지원형태	직접수행
지원조건	자체재원
시행주체	중구

단위사업

민방위훈련 운영

□ 목적 및 주요내용

○ 목적

- 지역특성을 반영한 발생가능성 높은 민방위사태 대응역량 강화

○ 주요내용

- 을지연습 실시
- 민방위훈련 실시
- 국가기술 자격증 보유자 기술인력동원 실시

□ 관련 예산사업 내역

(단위:개, 백만원)

사업명	회계구분	'20결산	'21예산	'22예산	비고 (세부사업수)
민방위훈련 운영	일반회계	27	40	42	4
을지태극연습		22	35	37	
민방위훈련장비 확충		3	3	3	
인력동원 훈련보상금 지급		0	0	0	
국민참여 민방위의 날 훈련 경비		2	2	2	

□ 관련 예산사업 개요

사업명	을지태극연습
사업내용	- 을지태극연습 실시 - 을지태극연습의 기반을 조성하는 준비보고회 및 강평보고 실시 - 총무계획 작성
사업기간	2022년01월01일 ~ 2026년12월31일
지원형태	직접수행
지원조건	자체재원
시행주체	중구

사업명	민방위훈련장비 확충
사업내용	물품구입 등 훈련에 필요한 경비지원
사업기간	2022년01월01일 ~ 2026년12월31일
지원형태	직접수행
지원조건	자체재원
시행주체	중구

사업명	인력동원 훈련보상금 지급
사업내용	기술인력동원대상자를 관내 수급기관에 동원
사업기간	2022년01월01일 ~ 2026년12월31일
지원형태	직접수행
지원조건	국100
시행주체	중구

사업명	국민참여 민방위의 날 훈련 경비
사업내용	국민참여 민방위의 날 훈련 경비
사업기간	2022년01월01일 ~ 2026년12월31일
지원형태	직접수행
지원조건	국30/시35/구35
시행주체	중구

단위사업

민방위시설장비 유지관리

□ 목적 및 주요내용

○ 목적

- 전시사변 또는 이에 준하는 비상사태시 주민의 생명과 재산을 보호하기 위한 시설장비 유지관리

○ 주요내용

- 지역 및 직장 민방위대에 대한 민방위시설물 유지 관리
 - 민방위교육장 및 비상급수시설 유지 관리
 - 민방위대 화생방 방독면 보급

□ 관련 예산사업 내역

(단위:개, 백만원)

사업명	회계구분	'20결산	'21예산	'22예산	비고 (세부사업수)
민방위시설장비 유지관리	일반회계	16	33	38	2
민방위교육장 및 비상급수시설 유지관리		12	16	21	
민방위대 화생방 방독면 보급		4	17	17	

□ 관련 예산사업 개요

사업명	민방위교육장 및 비상급수시설 유지관리
사업내용	급수시설 관련장비 수리, 민방위교육장 운영에 필요한 제세공과금 지출 등
사업기간	2022년01월01일 ~ 2026년12월31일
지원형태	직접수행
지원조건	자체재원
시행주체	중구

사업명	민방위대 화생방 방독면 보급
사업내용	민방위대 화생방 방독면 구입
사업기간	2022년01월01일 ~ 2026년12월31일
지원형태	직접수행
지원조건	국시비보조사업(11) - 국30/시35/구35 시비보조사업(21) - 시50/구50
시행주체	중구

단위사업

중소기업 기술경쟁력 강화사업

□ 목적 및 주요내용

○ 목적

- 관내 중소기업 등을 대상으로 특허·디자인·브랜드 출원비용을 지원하여 지역 지식재산권 경쟁력 강화 및 기술사업화 추진

○ 주요내용

- 지원분야 : 선행(특허)기술조사 지원, 특허·디자인·브랜드 출원비용 지원
- 지원대상 : 관내 소재하고 가동 중인 중소기업 및 개인
- 지원방법 : 인천지식재산센터와 협력하여 지식재산권 관련분야 지원

□ 관련 예산사업 내역

(단위:개, 백만원)

사업명	회계구분	'20결산	'21예산	'22예산	비고 (세부사업수)
중소기업 기술경쟁력 강화사업	일반회계	20	30	51	1
중소기업지원사업		20	30	51	

□ 관련 예산사업 개요

사업명	중소기업지원사업
사업내용	특허, 디자인, 브랜드 출원비용 지원 전문지도를 통한 기업의 경쟁기술력 강화 맞춤형 입찰정보 서비스 제공
사업기간	2022년01월01일 ~ 2026년12월31일
지원형태	직접수행
지원조건	자체재원
시행주체	보조사업자

단위사업

건전한 상거래 질서 확립

□ 목적 및 주요내용

○ 목적

- 유통질서 저해행위에 대한 지속적인 지도·단속, 대 주민홍보 등을 통한 공정한 상거래 및 유통질서를 확립함으로써 소비자 피해를 사전에 예방

○ 주요내용

- 계량기 정기(특별)점검 및 실량표시상품 검사 및 홍보
- 가짜석유제품 유통단속 및 석유유통질서 확립 및 홍보
- 불법공산품(전기용품, 원산지표시 등) 단속 및 홍보

□ 관련 예산사업 내역

(단위:개, 백만원)

사업명	회계구분	'20결산	'21예산	'22예산	비고 (세부사업수)
건전한 상거래 질서 확립	일반회계	7	10	11	4
가스안전관리 및 에너지절약 홍보		4	5	3	
계량기 검사관리		1	2	4	
정량표시상품 점검		2	2	2	
석유류 품질검사		0	0	1	

□ 관련 예산사업 개요

사업명	가스안전관리 및 에너지절약 홍보
사업내용	<ul style="list-style-type: none"> - 가스안전 및 에너지절약에 대한 홍보물 제작·배부 - 가스취급업소 지도점검 - 에너지 절약 점검을 위한 온도계 교정 - 가스검지기 교정을 통한 가스안전관리 강화
사업기간	2022년01월01일 ~ 2026년12월31일
지원형태	직접수행
지원조건	자체재원
시행주체	중구

사업명	계량기 검사관리
사업내용	계량기 사용업소 지도점검을 위한 기준분동 및 기준탱크 교정 수수료
사업기간	2022년01월01일 ~ 2026년12월31일
지원형태	직접수행
지원조건	자체재원
시행주체	중구

사업명	정량표시상품 점검
사업내용	쌀 및 보리 등 실량표시상품 26종에 대하여 시료구입 및 시 환경보건연구원, 한국생활환경시험연구원에 검사 의뢰
사업기간	2022년01월01일 ~ 2026년12월31일
지원형태	직접수행
지원조건	자체재원
시행주체	중구

사업명	석유류 품질검사
사업내용	관내 주유소 및 일반판매소에서 취급하는 석유시료 채취 및 품질 검사 의뢰
사업기간	2022년01월01일 ~ 2026년12월31일
지원형태	직접수행
지원조건	자체재원
시행주체	중구

단위사업

에너지효율화 사업

□ 목적 및 주요내용

○ 목적

- 지역특성에 맞는 환경 친화적 에너지 보급을 통하여 에너지 수급여건 개선 및 지역경제 활성화 지원

○ 주요내용

- 취약계층(저소득층, 복지시설) LED 조명 교체
- 관내 태양광발전시설 관리(유지보수), 전기안전진단
- 전동 옷터골 더불어마을 태양광발전설비 설치
- 신재생에너지 보급 주택 보조금 지원
- 한중문화관 냉난방설비 개선사업
- 도시가스공급 설치비지원 보조금 지원
- LPG용기 사용가구 시설개선사업

□ 관련 예산사업 내역

(단위:개, 백만원)

사업명	회계구분	'20결산	'21예산	'22예산	비고 (세부사업수)
에너지효율화 사업	일반회계	309	175	152	5
취약계층 에너지복지사업		159	130	70	
관내 태양광발전장치 시 설운영		10	10	5	
우기철 관내 태양광발전 장치 전기 안전진단		3	3	4	
신재생에너지 지역지원사 업		137	32	61	
LPG용기 사용가구 시설개 선사업		0	0	13	

□ 관련 예산사업 개요

사업명	취약계층 에너지복지사업
사업내용	LED조명 교체
사업기간	2022년01월01일 ~ 2026년12월31일
지원형태	직접수행
지원조건	관내 사회복지시설 14개소 LED조명 교체(국50/시25/구25) 관내 저소득층 LED조명 교체(국70/시15/구15)
시행주체	중구

사업명	관내 태양광발전장치 시설운영
사업내용	관내 태양광발전장치 50개소에 대한 유지보수
사업기간	2022년01월01일 ~ 2026년12월31일
지원형태	직접수행
지원조건	자체재원
시행주체	중구

사업명	신재생에너지 지역지원사업
사업내용	정부의 에너지효율화 정책에 따라 공공관리시설에 태양광발전장치를 설치하여 운영효율 증대 및 신재생에너지 설비 건물로써의 홍보효과 증대
사업기간	2022년01월01일 ~ 2026년12월31일
지원형태	직접수행
지원조건	태양광발전(국비45 시비27.5 구비27.5) 주택 보조금 지원(자체재원)
시행주체	중구

사업명	LPG용기 사용가구 시설개선사업
사업내용	- 고무호스에 의한 LP가스 사용시설의 금속배관 교체 지원
사업기간	2022년01월01일 ~ 2026년12월31일
지원형태	기타
지원조건	국40 / 시20 / 구20 / 민간20
시행주체	중구

사업명	우기철 관내 태양광발전장치 전기 안전진단
사업내용	태양광 발전장치에 대한 세부적인 전기 안전진단
사업기간	2022년01월01일 ~ 2026년12월31일
지원형태	직접수행
지원조건	자체재원
시행주체	중구

단위사업

어린이 안전사고예방 및 관리

□ 목적 및 주요내용

○ 목적

- 건강한건강하고 안전한 생활을 할 수 있는 사회적 환경 조성 및 어린이 안전에 대한 관심도 제고 및 안전문화 조성

○ 주요내용

- 어린이 안전교육자료 제작
- 어린이 안전 대책위원회 운영
- 어린이 안전사고 예방 동영상 제작 및 방송송출
- 생활형 승용스포츠수단 안전홍보캠페인 물품제작 및 교육
- 어린이 맞춤형 생활안전키트 제작
- 어린이 안전교육프로그램 제작
- 어린이 체험형 안전프로그램 운영
- 한국소비자원과 함께하는 어린이 안전예방 공동캠페인
- 찾아가는 어린이안전체험 교실 운영
- 어린이집 햇빛가림막 설치

□ 관련 예산사업 내역

(단위:개, 백만원)

사업명	회계구분	'20결산	'21예산	'22예산	비고 (세부사업수)
어린이 안전사고예방 및 관리	일반회계	0	135	115	1
어린이 안전사업 추진 및 관리		0	135	115	

□ 관련 예산사업 개요

사업명	어린이 안전사업 추진 및 관리
사업내용	어린이 안전사업 추진 및 관리 : 안전관련 교육 및 홍보 등
사업기간	2022년01월01일 ~ 2026년 12월31일
지원형태	직접수행
지원조건	자체재원
시행주체	중구

단위사업

발전소 주변지역 지원사업

□ 목적 및 주요내용

○ 목적

- 발전소 주변지역에 대한 지원사업의 효율적 추진을 통하여 전력사업에 대한 주민의 이해증진을 도모하고 계획적인 지원사업을 시행하여 주민만족도 제고

○ 주요내용

- 발전소 주변지역의 주민들을 위한 사회복지사업, 공공시설사업 등 지원사업을 시행하여 주민만족도 제고 및 민원 해소

□ 관련 예산사업 내역

(단위:개, 백만원)

사업명	회계구분	'20결산	'21예산	'22예산	비고 (세부사업수)
발전소 주변지역 지원사업	발전소주변지역지원사업	344	734	515	2
발전소 주변지역 지원사업(기본지원)		276	302	322	
발전소 주변지역 지원사업(특별지원)		68	432	193	

□ 관련 예산사업 개요

사업명	발전소 주변지역 지원사업(기본지원)
사업내용	관내 주민 공공복리 증진을 위한 사업
사업기간	2022년01월01일 ~ 2026년12월31일
지원형태	직접수행
지원조건	국 100
시행주체	중구

사업명	발전소 주변지역 지원사업(특별지원)
사업내용	관내 주민 공공복리증진을 위한 사업
사업기간	2022년01월01일 ~ 2024년12월31일
지원형태	직접수행
지원조건	국 100
시행주체	중구

도시개발과

전략목표	쾌적한 삶을 위한 도시환경 조성
[소관부서]	도시개발과

1. 기본방향

- 도시미관 개선을 위한 광고물 관리
- 관광특구 조성을 위한 경관 조성 및 관리
- 체계적인 도시관리 및 발전을 위한 도시계획 수립
- 계획적이고 체계적인 도시개발사업 추진
- 쾌적한 공원녹지 환경 조성 및 유지 관리

< 정책사업목표 현황 >

(단위:개, 백만원)

정책사업목표	성과 지표수	단위 사업수	예산액
도시미관 개선을 위한 광고물 관리	2	1	356
관광특구 조성을 위한 경관조성 및 관리	1	1	2,751
체계적이고 종합적인 도시관리계획수립	1	1	410
쾌적한 공원녹지 환경 조성 및 유지관리	2	3	2,579
운서토지구획정리사업 이관업무 지원	1	1	25

2. 조직 및 인력현황

(단위 : 명)

부서명	정원				현원	계단위 직제명
	계	4급이상	5급	6급이하		
계	16	0	1	15	16	
도시개발과	16	0	1	15	16	도시경관팀, 도시계획팀, 도시개발팀, 공원녹지팀

3. 예산현황

(단위 : 백만원, %)

구 분	예 산 액		전년도예산액		비교증감	
		구성비		구성비		증감률
계	6,508	100.00 %	5,161	100.00 %	1,347	26.11%
정 책 사 업	6,122	94.06 %	4,798	92.96 %	1,324	27.60%
행 정 운 영 경 비	386	5.94 %	363	7.04 %	23	6.40%
인 력 운 영 비	362	5.57 %	331	6.42 %	31	9.30%
기 본 경 비	24	0.37 %	32	0.61 %	△8	△24.07%
재 무 활 동	0	0.00 %	0	0.00 %	0	0.00%

정책사업목표

도시미관 개선을 위한 광고물 관리

(1) 주요내용

- 불법광고물 정비를 통한 깨끗한 도시미관 유지
- 옥외광고물의 지속적인 안전관리 도모

(2) 성과지표 및 목표치 설정

< 성과지표별 목표치 설정 >

성과지표(단위)	지표 유형	가중 치	실적 및 목표치					측정산식 또는 측정방법	자료수집 방법/출처	
			구분	'20	'21	'22	'23			'24
불법광고물 민원처리 완 료율(%)	핵심	0.7	목표	100	100	100	100	100	(완료건수/접수건 수)*100	처리실적집 계/서울행정 시스템
			실적	100	100					
옥외광고소비쿠폰 지원율 (%)	일반	0.3	목표	-	90	90	90	90	(지원업체수/지원 대상수)*100	지방재정관 리시스템 지 급내역 대상 수
			실적	-	90					

< 성과지표별 목표치 설정 근거 >

- 불법광고물 민원처리 완료율
 - 전년도 실적 참고
- 옥외광고소비쿠폰 지원율
 - 옥외광고 소비쿠폰 계획 참고

정책사업목표

관광특구 조성을 위한 경관조성 및 관리

(1) 주요내용

- 경관 관련 위원회 운영
- 소규모 경관시설물 설치 및 기존 경관시설물 정비, 보수
- 월미관광특구 및 인접구역 내 경관조성사업 지원
- 공공디자인 경관개선사업
- 경관 관련 조례 등 제·개정

(2) 성과지표 및 목표치 설정

< 성과지표별 목표치 설정 >

성과지표(단위)	지표 유형	가중 치	실적 및 목표치					측정산식 또는 측정방법	자료수집 방법/출처	
			구분	'20	'21	'22	'23			'24
경관개선 추진 집행률(%)	핵심	1	목표	95	95	95	95	95	(집행액/사업예 산)*100	준공조서
			실적	90	90					

< 성과지표별 목표치 설정 근거 >

- 경관개선 추진 집행률
 - 아름다운 도시 경관을 위한 사업 완료

정책사업목표

체계적이고 종합적인 도시관리계획수립

(1) 주요내용

- 도시계획의 효율적 운영
- 도시계획위원회 운영 등
- 도시관리계획 정비 용역 추진

(2) 성과지표 및 목표치 설정

< 성과지표별 목표치 설정 >

성과지표(단위)	지표 유형	가중 치	실적 및 목표치					측정산식 또는 측정방법	자료수집 방법/출처	
			구분	'20	'21	'22	'23			'24
도시계획위원회 운영(%)	핵심	1	목표	100	100	100	100	100	도시계획위원회 심의 통과건수/심의 횟수*100	도시계획위원회 결과 보고
			실적	100	100					

< 성과지표별 목표치 설정 근거 >

- 도시계획위원회 운영
 - 도시계획위원회 심의 통과율

정책사업목표

쾌적한 공원녹지 환경 조성 및 유지관리

(1) 주요내용

- 도시공원 활성화 및 쾌적한 공원환경 제공
- 도심지 내 녹지대 조성으로 미세먼지 저감 및 생활환경 개선
- 녹지네트워크 강화 및 도시녹지축 형성방안 모색
- 구도심내 녹색쉼터를 제공 통한 생활권 녹지공간 확대

(2) 성과지표 및 목표치 설정

< 성과지표별 목표치 설정 >

성과지표(단위)	지표 유형	가중 치	실적 및 목표치					측정산식 또는 측정방법	자료수집 방법/출처	
			구분	'20	'21	'22	'23			'24
가로수 및 녹지대 정비 실적(%)	일반	0.5	목표	100	100	100	100	100	((병해충방제실적/228,676㎡)+(전지 실적/57,169㎡)+(제초실적/215,576㎡))/3*100	정비대상 대비 정비실적 산출
			실적	100	100					
공원 및 쉼터 유지관리 완료율(%)	핵심	0.5	목표	100	100	100	100	0	공원, 쉼터관리 개소수/공원, 쉼터 총 개소수(50)*100	정비대상 대비 정비실적 값
			실적	100	100					

< 성과지표별 목표치 설정 근거 >

- 가로수 및 녹지대 정비 실적
 - 결과보고서
- 공원 및 쉼터 유지관리 완료율
 - 결과보고서

정책사업목표

운서토지구획정리사업 이관업무 지원

(1) 주요내용

- 미매각 체비지 관리
- 청산금 등 특별회계 관리 및 집행잔액 반납

(2) 성과지표 및 목표치 설정

< 성과지표별 목표치 설정 >

성과지표(단위)	지표 유형	가중 치	실적 및 목표치					측정산식 또는 측정방법	자료수집 방법/출처	
			구분	'20	'21	'22	'23			'24
사업추진율(%)	핵심	1	목표	100	100	100	100	100	(반납액/예산 액)*100	이호조
			실적	100	100					

< 성과지표별 목표치 설정 근거 >

- 사업추진율
 - 토지구획정리사업법에 따라 특별회계 집행잔액 반납

단위사업

옥외광고물 관리

□ 목적 및 주요내용

○ 목적

- 불법광고물 단속 및 정비를 통한 깨끗한 도시경관 조성
- 옥외광고물의 지속적 안전관리 도모

○ 주요내용

- 불법 고정광고물 정비
 - 광고물 관련 심의위원회 운영
- 불법 유동광고물 정비
 - 단속 인력(정비용역, 기간제근로자) 운영
 - 불법유동광고물 수거보상제 운영
 - 불법 유동광고물 폐기물 처리 용역
- 불법광고물 자동경고발신시스템 운영
- 옥외광고물 안전점검업무 위탁
- 옥외광고물 실명제 운영
- 공공현수막 게시대 확충 사업(저단형 3개소 신설)

□ 관련 예산사업 내역

(단위:개, 백만원)

사업명	회계구분	'20결산	'21예산	'22예산	비고 (세부사업수)
옥외광고물 관리	일반회계	180	192	356	5
불법 고정광고물 정비		7	3	9	
불법 유동광고물 정비		162	179	176	
옥외광고물 안전점검업무 위탁		11	10	10	
옥외광고물 실명제		0	0	0	
간판이 아름다운 거리 조성사업		0	0	160	

□ 관련 예산사업 개요

사업명	불법 고정광고물 정비
사업내용	- 광고물 관련 심의위원회 참석수당 - 위험광고물 행정대집행비 - 주인없는 간판 정비용역
사업기간	2022년01월01일 ~ 2026년 12월31일
지원형태	직접수행
지원조건	자체재원
시행주체	중구

사업명	불법 유동광고물 정비
사업내용	<ul style="list-style-type: none"> - 불법 유동광고물 정비를 위한 인력(기간제근로자, 용역) 운영 - 불법광고물 정비 소모품 구입 - 불법 유동광고물 폐기물 처리용역 실시 - 불법광고물 자동경고발신시스템 운영 - 현수막게시대 및 시민게시판 보수
사업기간	2022년01월01일 ~ 2026년 12월31일
지원형태	직접수행
지원조건	자체재원
시행주체	중구, 시설관리공단

사업명	옥외광고물 안전점검업무 위탁
사업내용	옥외광고물 등 안전점검
사업기간	2022년01월01일 ~ 2026년 12월31일
지원형태	민간보조
지원조건	자체재원
시행주체	보조사업자

사업명	옥외광고물 실명제
사업내용	옥외광고물 스티커 제작(200매)
사업기간	2022년01월01일 ~ 2026년 12월31일
지원형태	직접수행
지원조건	자체재원
시행주체	중구

사업명	간판이 아름다운 거리 조성사업
사업내용	기존 간판 철거, 간판 제작·설치, 불법광고물 정비 등
사업기간	2022년01월01일 ~ 2026년 12월31일
지원형태	직접수행
지원조건	시50 / 구50
시행주체	중구

단위사업

경관 조성

□ 목적 및 주요내용

○ 목적

- 월미관광특구 진흥을 위한 경관조성사업의 활성화
- 아름답고 쾌적한 경관시설물의 조성 및 유지 관리

○ 주요내용

- 소규모 경관 공사 및 기존 경관시설물 정비, 보수
- 월미관광특구 및 인접구역 내 경관조성사업 지원
- 경관 관련 조례 등 제·개정

□ 관련 예산사업 내역

(단위:개, 백만원)

사업명	회계구분	'20결산	'21예산	'22예산	비고 (세부사업수)
경관 조성	일반회계	44	123	2,751	2
경관관리 운영지원		44	123	73	
개항장 및 자유공원 야간 경관 명소화 사업		0	0	2,678	

□ 관련 예산사업 개요

사업명	경관관리 운영지원
사업내용	○경관 관련 심의위원회 운영 ○경관시설물 개보수 등 유지관리
사업기간	2022년01월01일 ~ 2026년12월31일
지원형태	직접수행
지원조건	자체재원
시행주체	중구

사업명	개항장 및 자유공원 야간경관 명소화 사업
사업내용	자유공원 일원 야간경관 조성
사업기간	2022년01월01일 ~ 2022년12월31일
지원형태	직접수행
지원조건	시50 / 구50
시행주체	중구

단위사업

도시계획의 효율적 운영

□ 목적 및 주요내용

○ 목적

- 도시관리계획의 체계적 운영

○ 주요내용

- 도시계획위원회 운영
- 도시관리계획도면 등 제작 및 구입비
- 도시계획관련 경비 등
- 도시관리계획 정비 용역 추진

□ 관련 예산사업 내역

(단위:개, 백만원)

사업명	회계구분	'20결산	'21예산	'22예산	비고 (세부사업수)
도시계획의 효율적 운영	일반회계	40	43	410	1
도시계획 업무지원		40	43	410	

□ 관련 예산사업 개요

사업명	도시계획 업무지원
사업내용	<ul style="list-style-type: none"> - 도시계획업무 추진 시 소요되는 기본경비 및 고속도로 통행료 등 - 도시계획위원회 운영 - 도시계획 관련 용역
사업기간	2022년01월01일 ~ 2026년12월31일
지원형태	직접수행
지원조건	자체재원
시행주체	중구

단위사업

도시공원 유지관리

□ 목적 및 주요내용

○ 목적

- 공원시설물 유지관리를 통한 도시공원 활성화
- 쾌적한 공원환경을 위한 환경정비사업 추진

○ 주요내용

- 공원녹지 환경 및 시설물 관리
- 공원녹지 병해충 예방사업
- 공원 관리사업
- 공원녹지 수시정비사업
- 자유공원 산책로 등 노후시설 정비
- 자유공원 장미원 주변 조경시설 개선사업

□ 관련 예산사업 내역

(단위:개, 백만원)

사업명	회계구분	'20결산	'21예산	'22예산	비고 (세부사업수)
도시공원 유지관리	일반회계	514	565	853	7
공원녹지 환경 및 시설물 관리		200	185	183	
공원녹지 병해충 예방		52	60	60	
공원 관리		196	220	270	
공원녹지 수시정비		66	100	100	
도원어린이공원 환경 개선 공사		0	0	120	
자유공원 주민휴게공간 확충공사		0	0	20	
공원쉼터 공중화장실 청소용역		0	0	100	

□ 관련 예산사업 개요

사업명	공원녹지 환경 및 시설물관리
사업내용	<ul style="list-style-type: none"> - 공원녹지내 시설물 유지관리 - 수목식재 및 병해충방제, 초화식재 - 청소, 수목정비 등
사업기간	2022년01월01일 ~ 2026년12월31일
지원형태	직접수행
지원조건	자체재원
시행주체	중구

사업명	공원녹지 병해충 예방
사업내용	공원녹지 병해충 방제 -자유공원, 율목공원, 도원공원 병해충 약제 방제 및 수간주사
사업기간	2022년01월01일 ~ 2026년 12월31일
지원형태	직접수행
지원조건	자체재원
시행주체	중구

사업명	공원 관리
사업내용	연중 공원 및 녹지관리
사업기간	2022년01월01일 ~ 2026년 12월31일
지원형태	직접수행
지원조건	자체재원
시행주체	중구

사업명	공원녹지 수시정비
사업내용	공원녹지 수시 정비(긴급민원처리 및 공원내 시설정비)
사업기간	2022년01월01일 ~ 2026년 12월31일
지원형태	직접수행
지원조건	자체재원
시행주체	중구

사업명	도원어린이공원 환경 개선 공사
사업내용	바닥포장, 놀이시설물, 파고라, 진입계단 등 정비
사업기간	2022년01월01일 ~ 2026년 12월31일
지원형태	직접수행
지원조건	자체재원
시행주체	중구

사업명	공원쉼터 공중화장실 청소용역
사업내용	공중화장실 내외 청소, 편의용품 비치, 시설 관리
사업기간	2022년01월01일 ~ 2026년12월31일
지원형태	민간보조
지원조건	자체재원
시행주체	보조사업자

사업명	자유공원 주민휴게공간 확충공사
사업내용	숲속놀이터, 시니어 체육시설, 휴게시설 도입 등
사업기간	2022년01월01일 ~ 2026년12월31일
지원형태	직접수행
지원조건	자체재원
시행주체	중구

단위사업

녹지대 및 쉼터 조성관리

□ 목적 및 주요내용

○ 목적

- 도심 속 녹지 조성을 통한 생활환경 개선
- 생활권 녹지공간 확대를 통한 쾌적한 도시환경 조성

○ 주요내용

- 가로수 전지전정사업
 - 가로수 전지 공사
 - 수벽 및 가로녹지 전지전정 공사
- 가로수 병해충 방제사업
- 가로수 및 녹지대 관리사업 (북부권역, 남부권역)
- 쉼터 및 생태숲 관리사업
 - 쉼터 및 생태숲 관리공사
 - 쉼터 병해충 방제공사
- 관내 화단 등 초화 식재사업
- 마을쉼터 조성 사업
- 도시바람길숲 조성 사업

□ 관련 예산사업 내역

(단위:개, 백만원)

사업명	회계구분	'20결산	'21예산	'22예산	비고 (세부사업수)
녹지대 및 쉼터 조성관리	일반회계	963	1,181	1,711	12
가로수 전지전정		184	270	100	
가로수 병해충 방제공사		168	190	190	
가로수 및 녹지대 관리공사(북부권역)		169	190	230	
가로수 및 녹지대 관리공사(남부권역)		185	220	250	
쉼터 관리공사		177	225	205	
관내 화단 등 초화 식재공사		80	85	85	
신흥중학교 학교숲 조성사업		0	0	60	
철심계단쉼터 공중화장실 정비사업		0	0	90	
가로수 생육환경 개선공사		0	0	50	
가로수 보식 공사		0	0	50	
수벽 및 가로녹지 전지전정		0	0	200	
원도심 노후쉼터 정비사업		0	0	200	

□ 관련 예산사업 개요

사업명	가로수 전지전정
사업내용	관내 가로수 전지, 전정
사업기간	2022년01월01일 ~ 2026년 12월31일
지원형태	직접수행
지원조건	자체재원
시행주체	중구

사업명	가로수 병해충 방제공사
사업내용	가로수 및 녹지대의 병해충 방제
사업기간	2022년01월01일 ~ 2026년 12월31일
지원형태	직접수행
지원조건	자체재원
시행주체	중구

사업명	가로수 및 녹지대 관리공사(북부권역)
사업내용	가로수분, 수벽, 녹지대 제초, 관수, 일상관리를 위한 상시인력 등
사업기간	2022년01월01일 ~ 2026년 12월31일
지원형태	직접수행
지원조건	자체재원
시행주체	중구

사업명	가로수 및 녹지대 관리공사(남부권역)
사업내용	가로수분, 수벽, 녹지대 제초, 관수, 일상관리를 위한 상시인력 등
사업기간	2022년01월01일 ~ 2026년 12월31일
지원형태	직접수행
지원조건	자체재원
시행주체	중구

사업명	쉼터 관리공사
사업내용	관내 쉼터 및 생태숲 등에 대한 전지, 전정, 제초,예초, 병해충 방제 등 일상관리
사업기간	2022년01월01일 ~ 2026년 12월31일
지원형태	직접수행
지원조건	자체재원
시행주체	중구

사업명	관내 화단 등 초화 식재공사
사업내용	동화마을, 인천역광장, 월미문화의 거리 화단, 신평사거리, 동인천역 화단 등에 4계절 초화 40,000본 식재 및 관리
사업기간	2022년01월01일 ~ 2026년 12월31일
지원형태	직접수행
지원조건	자체재원
시행주체	중구

사업명	신흥중학교 학교숲 조성사업
사업내용	철쭉, 무궁화 등 관목 및 야생화 식재
사업기간	2022년01월01일 ~ 2022년 12월31일
지원형태	자치단체보조
지원조건	시75 / 구25
시행주체	중구

사업명	칠십계단쉼터 공중화장실 정비사업
사업내용	화장실 교체, 진입로 정비, 폐기물처리 등
사업기간	2022년01월01일 ~ 2022년 12월31일
지원형태	직접수행
지원조건	자체재원
시행주체	중구

사업명	가로수 생육환경 개선공사
사업내용	영양제수간주사, 뿌리발근제처리, 유공관매설, 토양제거, 관수 등
사업기간	2022년01월01일 ~ 2022년 12월31일
지원형태	직접수행
지원조건	자체재원
시행주체	중구

사업명	가로수 보식 공사
사업내용	결주지 보식 교목 80주, 관목 3,000주 내외
사업기간	2022년01월01일 ~ 2022년12월31일
지원형태	직접수행
지원조건	자체재원
시행주체	중구

사업명	수벽 및 가로녹지 전지전정
사업내용	수벽 및 가로녹지 전지전정
사업기간	2022년01월01일 ~ 2026년12월31일
지원형태	직접수행
지원조건	자체재원
시행주체	중구

사업명	원도심 노후쉼터 정비사업
사업내용	수목 가지치기, 교목 및 화관목 식재, 목재데크 설치, 바닥포장 교체 등
사업기간	2022년01월01일 ~ 2022년12월31일
지원형태	직접수행
지원조건	자체재원
시행주체	중구

단위사업

산림 및 목재 관리

□ 목적 및 주요내용

○ 목적

- 산림자원의 조성과 관리를 통한 산림의 지속가능한 보전과 이용을 도모
- 목재문화의 진흥과 목재교육의 활성화 및 목재폐무의 체계적, 안정적 공급에 필요한 시책 수립 및 시행

○ 주요내용

- 산림사업의 시행
- 목재의 지속가능한 이용에 관한 법률에 따른 목재제품 품질단속 수행

□ 관련 예산사업 내역

(단위:개, 백만원)

사업명	회계구분	'20결산	'21예산	'22예산	비고 (세부사업수)
산림 및 목재 관리	일반회계	0	0	15	1
둘레길 표지판 개선(참여)		0	0	15	

□ 관련 예산사업 개요

사업명	둘레길 표지판 개선(참여)
사업내용	표지판 2개소 설치
사업기간	2022년01월01일 ~ 2022년12월31일
지원형태	직접수행
지원조건	시 100
시행주체	중구

단위사업

운서지구토지구획정리사업지원

□ 목적 및 주요내용

○ 목적

- 운서토지구획정리사업 이관업무 지원 및 사업추진

○ 주요내용

- 미매각 체비지 관리
- 청산금 등 특별회계 관리 및 집행잔액 반납조치

□ 관련 예산사업 내역

(단위:개, 백만원)

사업명	회계구분	'20결산	'21예산	'22예산	비고 (세부사업수)
운서지구토지구획정리사업지원	운서토지구획정리사업	95	27	25	1
운서토지구획정리사업지구관리		95	27	25	

□ 관련 예산사업 개요

사업명	운서토지구획정리사업지구관리
사업내용	운서지구토지구획정리사업 집행잔액으로 시 도시개발특별회계로 반납(귀속) 예정 미매각 체비지 관리 및 잔액 반납
사업기간	2022년01월01일 ~ 2026년 12월31일
지원형태	직접수행
지원조건	자체재원
시행주체	중구

건축과

전략목표	건축문화 환경 조성을 위한 건축행정 건실화
[소관부서]	건축과

1. 기본방향

○ 건축문화 환경 조성을 위한 건축행정 건실화

< 정책사업목표 현황 >

(단위:개, 백만원)

정책사업목표	성과 지표수	단위 사업수	예산액
쾌적한 도시미관 조성을 위한 불법건축물 단속 확대	2	1	4
공동주택 등 건축물 관리를 통하여 쾌적하고 안전한 주거 및 건축 환경을 조성한다	4	2	863
기반시설부담금 교부금의 효율적인 운영	1	1	300

2. 조직 및 인력현황

(단위 : 명)

부서명	정원				현원	계단위 직제명
	계	4급이상	5급	6급이하		
계	17	0	1	16	17	
건축과	17	0	1	16	17	건축행정팀, 건축팀, 공동주택팀

3. 예산현황

(단위 : 백만원, %)

구 분	예 산 액		전년도예산액		비교증감	
		구성비		구성비		증감률
계	1,241	100.00 %	1,508	100.00 %	△266	△17.68%
정 책 사 업	1,167	94.02 %	1,434	95.12 %	△267	△18.62%
행 정 운 영 경 비	74	5.98 %	74	4.88 %	1	0.73%
인 력 운 영 비	45	3.60 %	43	2.82 %	2	5.05%
기 본 경 비	29	2.38 %	31	2.06 %	△2	△5.17%
재 무 활 동	0	0.00 %	0	0.00 %	0	0.00%

정책사업목표

쾌적한 도시미관 조성을 위한 불법건축물 단속 확대

(1) 주요내용

- 신발생 위반건축물 단속 및 정비
- 가설건축물 사전 및 사후관리
- 과년도 미시정건축물 재부과

(2) 성과지표 및 목표치 설정

< 성과지표별 목표치 설정 >

성과지표(단위)	지표 유형	가중 치	실적 및 목표치					측정산식 또는 측정방법	자료수집 방법/출처	
			구분	'20	'21	'22	'23			'24
위반건축물 정비율(%)	핵심	0.5	목표	56.2	56.6	56.1	56	56.3	정비건수/적발건수 *100	건축행정시 스템
			실적	75	50					
위반건축물 이행강제금 징수율(%)	일반	0.5	목표	86	86	86	86	86	징수건수/부과건수 *100	세외수입정 보시스템
			실적	70	80					

< 성과지표별 목표치 설정 근거 >

- 위반건축물 정비율
 - 최근 3년 실적 평균
- 위반건축물 이행강제금 징수율
 - 최근 3년 실적 평균 대비 0.33% 하향

공동주택 등 건축물 관리를 통하여 쾌적하고 안전한 주거 및
건축 환경을 조성

- 공동주택 관리지원
- 노후소규모 공동주택 안전점검 및 시설개선 지원사업
- 화재안전성능보강 지원사업
- 주택종합계획 업무
- 주택건설사업계획승인
- 지역주택조합 설립
- 건축물 점검 및 관리
- 건축 허가 신고 처리, 건축위원회 운영을 통한 건축 관리
- 건축물 점검 및 조치, 건축물대장 관리
- 빈집 정비사업
- 시설물 안전법 제3종시설물 지정 및 관리

< 성과지표별 목표치 설정 >

성과지표(단위)	지표 유형	가중치	실적 및 목표치					측정산식 또는 측정방법	자료수집 방법/출처	
			구분	'20	'21	'22	'23			'24
공동주택 지원 실적(%)	핵심	0.3	목표	96	97	98	100	100	(지원건수/대상건수)*100	공동주택 관리지원사업 계획(안), 보조금/정산금 지급 내역, 결과보고 공문
			실적	96	97					
건축허가, 신고 처리율(%)	일반	0.3	목표	95	95	95	95	95	(건축 허가, 신고 접수 건수/처리 건수)*100	허가대장
			실적	92	93					
빈집 정비 실적(%)	일반	0.3	목표	95	95	95	95	95	(빈집정비수/빈집 정비계획)*100	사업정산서
			실적	92	100					
친환경건축물 활성화 실적(%)	일반	0.1	목표	100	100	100	100	100	(법정조경 초과건수+법정 공개공지 초과건수)/(조경설치 대상건수+공개공지 대상건수)*100	조경설치 계획(안), 법정 조경 초과 현황, 준공계, 결과보고 공문
			실적	100	0					

< 성과지표별 목표치 설정 근거 >

- 405 -

정책사업목표

기반시설부담금 교부금의 효율적인 운영

(1) 주요내용

기반시설부담금 환급 사유(건축허가 취소 등) 발생 시 수시환급

(2) 성과지표 및 목표치 설정

< 성과지표별 목표치 설정 >

성과지표(단위)	지표 유형	가중 치	실적 및 목표치					측정산식 또는 측정방법	자료수집 방법/출처	
			구분	'20	'21	'22	'23			'24
기반시설부담금 사유 발 생 시 환급률(%)	핵심	1	목표	100	100	100	100	100	기반시설부담금 환 급금액/ 환급신청 액	내부결재문 및 이호조 지출증빙
			실적	0	0					

< 성과지표별 목표치 설정 근거 >

○ 기반시설부담금 사유 발생 시 환급률

- 기반시설부담금에 관한 법률 및 기반시설부담금 부과징수 업무 처리규정

단위사업

건축행정 질서확립

□ 목적 및 주요내용

○ 목적

- 쾌적한 도시미관 조성을 위한 불법건축물 확산 방지

○ 주요내용

- 신발생 위반건축물 단속 및 정비
- 가설건축물 사전 및 사후관리
- 과년도 미시정건축물 재부과

□ 관련 예산사업 내역

(단위:개, 백만원)

사업명	회계구분	'20결산	'21예산	'22예산	비고 (세부사업수)
건축행정 질서확립	일반회계	4	5	4	1
건축행정 관리		4	5	4	

□ 관련 예산사업 개요

사업명	건축행정 관리
사업내용	<ul style="list-style-type: none"> - 건축행정 건실화 관련 업무 - 불법건축물대장 작성 및 자료관리 - 일반 무허가건축물 단속 및 조치 - 항촉 위법건축물 단속 및 조치 - 위법건축물 이행강제금 재부과
사업기간	2022년01월01일 ~ 2026년12월31일
지원형태	직접수행
지원조건	자체재원
시행주체	중구

단위사업

공동주택 환경개선

□ 목적 및 주요내용

○ 목적

- 쾌적한 주거환경 조성을 위한 관리 지원

○ 주요내용

- 노후불량한 공동주택 부대시설등의 효율적 개량의 지원으로 주거환경 개선
- 공동주택 관리지원 심의위원회 운영 및 공동주택관리지원금 지급

□ 관련 예산사업 내역

(단위:개, 백만원)

사업명	회계구분	'20결산	'21예산	'22예산	비고 (세부사업수)
공동주택 환경개선	일반회계	590	649	684	4
공동주택 관리		590	11	9	
소규모 공동주택 안전관리(안전점검)		0	176	163	
소규모 공동주택 활성화 사업		0	12	12	
노후 공동주택 시설개선 지원사업		0	450	500	

□ 관련 예산사업 개요

사업명	공동주택 관리
사업내용	공동주택 단지내 공용으로 사용하는 부대복리시설의 유지 관리에 필요한 개보수 공사
사업기간	2022년01월01일 ~ 2026년12월31일
지원형태	민간보조
지원조건	자체재원
시행주체	중구, 보조사업자

사업명	소규모 공동주택 안전관리(안전점검)
사업내용	소규모 공동주택의 안전점검 사용검사일로부터 20년 이상 경과된 소규모 공동주택
사업기간	2022년01월01일 ~ 2026년12월31일
지원형태	기타
지원조건	시50/구50
시행주체	중구

사업명	소규모 공동주택 활성화 사업
사업내용	소규모 공동주택 주민자치관리 활성화 사업
사업기간	2022년01월01일 ~ 2025년12월31일
지원형태	기타
지원조건	시50/구50
시행주체	중구

사업명	노후 공동주택 시설개선 지원사업
사업내용	옥상방수, 어린이놀이터, 조경담장, 주차시설, 하수도, 긴급 보구보강 등
사업기간	2022년01월01일 ~ 2025년12월31일
지원형태	기타
지원조건	자체재원
시행주체	중구

단위사업

건축물 점검 및 관리

□ 목적 및 주요내용

○ 목적

- 건축 관리 및 건축물 점검을 통한 공공복리 증진

○ 주요내용

- 건축물 점검 및 관리
 - 건축 허가 신고 처리, 건축위원회 운영을 통한 건축 관리
 - 건축물 점검 및 조치, 건축물대장 관리
- 빈집 정비
- 시설물안전법에 따른 3중시설물 실태조사 및 지정
- 송월시장 추가 정비사업

□ 관련 예산사업 내역

(단위:개, 백만원)

사업명	회계구분	'20결산	'21예산	'22예산	비고 (세부사업수)
건축물 점검 및 관리	일반회계	171	273	178	2
건축 관리		27	48	43	
빈집정비사업		144	225	135	

□ 관련 예산사업 개요

사업명	건축 관리
사업내용	- 인허가 신청 전 건축물의 구조나 안전, 도시경관 확보 등의 자문을 위한 건축위원회 개최 - 건축허가(신고) 관리 및 건축 현장조사 - 건축사업무 대행수수료 - 건축물그리기대회
사업기간	2022년01월01일 ~ 2026년12월31일
지원형태	직접수행
지원조건	자체재원
시행주체	중구, 보조사업자

사업명	빈집정비사업
사업내용	쾌적한 주거 환경 조성을 위한 빈집 정비(~2024년)
사업기간	2022년01월01일 ~ 2022년12월31일
지원형태	직접수행
지원조건	시50/구50 공익상 유해하거나 도시미관 또는 주거환경에 장애되는 1년 이상의 빈집
시행주체	중구

단위사업

기반시설

□ 목적 및 주요내용

○ 목적

- 기반시설부담금의 효율적인 운영

○ 주요내용

- 건축허가 취소 또는 건축허가사항 변경 등 기반시설부담금 환급 사유 발생시, 환급을 통하여 기반시설부담금의 효율적인 운영

□ 관련 예산사업 내역

(단위:개, 백만원)

사업명	회계구분	'20결산	'21예산	'22예산	비고 (세부사업수)
기반시설	기반시설	0	300	300	1
기반시설		0	300	300	

□ 관련 예산사업 개요

사업명	기반시설
사업내용	기반시설부담금 환급사유(건축허가 취소 등) 발생시 환급
사업기간	2022년01월01일 ~ 2026년12월31일
지원형태	직접수행
지원조건	자체재원
시행주체	중구

도시항만재생과

전략목표	원도심과 향만의 상생 발전을 통한 미래발전 동력 창출
[소관부서]	도시향만재생과

1. 기본방향

도시재생사업 · 정비사업 · 향만재개발사업 추진을 통한 원도심 재생 및 지역 활성화 추진

< 정책사업목표 현황 >

(단위:개, 백만원)

정책사업목표	성과 지표수	단위 사업수	예산액
도시재생 및 정비사업 추진으로 살기좋은 미래도시 조성	2	1	7,799
향만과 친수시설을 활용한 해양친수도시 기반 조성	2	2	114

2. 조직 및 인력현황

(단위 : 명)

부서명	정원				현원	계단위 직제명
	계	4급이상	5급	6급이하		
계	12	0	1	11	12	
도시향만재생과	12	0	1	11	12	도시재생담당, 주거개선담당, 향만재생담당

3. 예산현황

(단위 : 백만원, %)

구 분		예 산 액		전년도예산액		비교증감	
		구성비		구성비		증감률	
계		8,006	100.00 %	10,204	100.00 %	△2,198	△21.54%
정 책 사 업		7,912	98.84 %	10,110	99.08 %	△2,198	△21.74%
행 정 운 영 경 비		93	1.16 %	94	0.92 %	0	0.00%
	인 력 운 영 비	68	0.85 %	64	0.62 %	5	7.29%
	기 본 경 비	25	0.31 %	30	0.29 %	△5	△17.01%
재 무 활 동		0	0.00 %	0	0.00 %	0	0.00%

정책사업목표

도시재생 및 정비사업 추진으로 살기좋은 미래도시 조성

(1) 주요내용

- 신흥,답동 도시재생뉴딜사업 시행
- 원도심 구역의 침체되고 열악한 주거환경 개선 및 도시경관 개선
- 재개발, 재건축, 도시환경정비사업 및 가로주택정비사업 추진
- 정비사업 구역 해제에 따른 대안사업 수립 및 도시재생 활성화계획 제시
- 집수리교육 운영
- 마을주택관리소 운영
- 전동 웃터골 더불어 마을 사업 운영
- 월남촌 사랑마을 더불어마을 사업

(2) 성과지표 및 목표치 설정

< 성과지표별 목표치 설정 >

성과지표(단위)	지표 유형	가중 치	실적 및 목표치					측정산식 또는 측정방법	자료수집 방법/출처	
			구분	'20	'21	'22	'23			'24
사업 성과도(신흥동 공감 마을 사업 추진률)(%)	핵심	0.5	목표	40	70	100	0	0	(사업 성과도/당해 년도 사업추진계 획)*100	당해년도 사 업 계획 대 비 추진 성 과 확인
			실적	40	64					
사업 성과도(전동 웃터골 더불어마을 사업 추진 률)(%)	일반	0.5	목표	60	100	100	0	0	(사업 성과도/전동 웃터골 더불어마을 사업 추진률)*100	사업 추진률 확인
			실적	60	70					

< 성과지표별 목표치 설정 근거 >

- 사업 성과도(신흥동 공감마을 사업 추진률)
 - 신흥동 공감마을 도시재생사업 연차별 추진 계획 수립
- 사업 성과도(전동 웃터골 더불어마을 사업 추진률)
 - 전동 웃터골 더불어마을 사업 추진 계획 수립

정책사업목표

항만과 친수시설을 활용한 해양친수도시 기반조성

(1) 주요내용

- 항만발전 지원체계 구축
- 인천항 주변 친수공간 조성
- 항만 및 주변지역 활성화

(2) 성과지표 및 목표치 설정

< 성과지표별 목표치 설정 >

성과지표(단위)	지표 유형	가중 치	실적 및 목표치					측정산식 또는 측정방법	자료수집 방법/출처	
			구분	'20	'21	'22	'23			'24
항만업무관련 협의실적 (건)	핵심	0.6	목표	14	16	18	18	18	협의 및 자료제작 건수	홍보물 및 회의자료
			실적	37	16					
친수시설 구조물 정비 실 적(%)	일반	0.4	목표	100	100	100	100	100	(정비사업 건수/사 업계획)*100	준공보고서
			실적	53	100					

< 성과지표별 목표치 설정 근거 >

- 항만업무관련 협의실적
 - 편성예산액 대비 횟수 설정
- 친수시설 구조물 정비 실적
 - 관광객들과 주민 이용시설에 대한 신속한 정비로 100% 목표 설정

단위사업

주거환경개선

□ 목적 및 주요내용

○ 목적

- 원도심구역의 침체되고 열악한 주거환경 및 도시경관 개선
- 정비사업 구역 해제에 따른 대안사업 수립 및 도시재생 활성화 계획 수립

○ 주요내용

- 신흥, 답동 도시재생뉴딜사업 시행
- 재개발, 재건축, 도시환경정비사업 및 가로주택정비사업 추진
- 마을주택관리소 운영
- 전동 웃터골 더불어마을 사업 정비계획 및 사업계획 수립, 정비사업 운영
- 월남촌 사랑마을 더불어마을 사업 정비계획 수립, 주민역량강화

□ 관련 예산사업 내역

(단위:개, 백만원)

사업명	회계구분	'20결산	'21예산	'22예산	비고 (세부사업수)
주거환경개선	일반회계	3,247	8,390	7,799	7
주택재개발 및 재건축 사업 운영		165	8	8	
원도심 도시재생 사업 운영		4	5	22	
신흥동지역일원 도시재생 활성화 사업		2,950	8,172	5,284	
신흥동지역일원 도시재생 활성화사업(자체)		5	11	52	
마을주택관리소 운영		123	194	414	
월남촌 사랑마을 더불어마을		0	0	2,000	
송창식 거리조성		0	0	19	

□ 관련 예산사업 개요

사업명	주택재개발 및 재건축 사업 운영
사업내용	정비사업관련 주민 홍보 위한 홍보물 제작 등
사업기간	2022년01월01일 ~ 2026년12월31일
지원형태	직접수행
지원조건	자체재원
시행주체	중구

사업명	원도심 도시재생 사업 운영
사업내용	- 원도심 저층주거지 개선사업 관련 주민 홍보 위한 홍보물 제작 - 원도심 저층주거지 개선사업 관련 전문지식 함양을 위한 도서구입 등
사업기간	2022년01월01일 ~ 2026년12월31일
지원형태	직접수행
지원조건	자체재원
시행주체	중구

사업명	신흥동지역일원 도시재생활성화 사업
사업내용	주민공동이용시설 조성, 상생협력상가, 공공청사 복합개발, 마을길 정비사업, 주민역량강화 사업등
사업기간	2019년01월01일 ~ 2022년12월31일
지원형태	직접수행
지원조건	국50 /시25 / 구25
시행주체	중구

사업명	신흥동지역일원 도시재생활성화사업(자체)
사업내용	현장지원센터 및 주민공동이용시설의 일반수용비, 공공요금, 시설장비유지비 등
사업기간	2021년01월01일 ~ 2022년12월31일
지원형태	직접수행
지원조건	자체재원
시행주체	중구

사업명	마을주택관리소 운영
사업내용	- 마을주택관리소 설치 및 마을주택 집수리를 위한 자재, 소모품 구매 - 재능기부에 따른 마을주택 집수리 서비스 제공 및 자력보수 지원을 위한 공구대여 - 무인택배함 운영 - 주민공동체 꾸리기 등
사업기간	2022년01월01일 ~ 2026년12월31일
지원형태	직접수행
지원조건	시60 / 구40
시행주체	중구

사업명	더불어마을 시범사업
사업내용	주민제안 사업 추진
사업기간	2020년01월01일 ~ 2021년12월31일
지원형태	직접수행
지원조건	시90 / 구10
시행주체	중구

사업명	월남촌 사랑마을 더불어 마을
사업내용	정비계획 및 사업시행계획 수립 용역 쾌적한 주거환경 조성 주민역강화 사업 등
사업기간	2021년01월01일 ~ 2026년12월31일
지원형태	직접수행
지원조건	시90 / 구10
시행주체	중구

사업명	송창식 거리조성
사업내용	- 사업후보지 검토 - 문화 콘텐츠 개발 등
사업기간	2022년01월01일 ~ 2022년12월31일
지원형태	직접수행
지원조건	자체재원
시행주체	중구

단위사업

항만발전 지원체계 구축

□ 목적 및 주요내용

○ 목적

- 내항재개발 등 항만발전을 위한 지원 및 협의를 통해 항만 발전방향을 모색하여 지역경제 활성화에 기여
- 항만지역 내 관리 시설물 정비를 통한 주민편의 제공

○ 주요내용

- 홍보물 제작 및 관련 회의 참석 등 내항재개발 업무 추진
- 선착장 관리 및 시설물 정비

□ 관련 예산사업 내역

(단위:개, 백만원)

사업명	회계구분	'20결산	'21예산	'22예산	비고 (세부사업수)
항만발전 지원체계 구축	일반회계	19	25	34	3
항만지원 운영		1	5	4	
선착장 관리 운영		18	10	20	
항만 및 주변지역 활성화		0	10	10	

□ 관련 예산사업 개요

사업명	항만지원 운영
사업내용	- 항만관련 업무협의 및 간담회 자료 제작 - 내항 재개발 관련 홍보물 제작 등
사업기간	2022년01월01일 ~ 2026년12월31일
지원형태	직접수행
지원조건	자체재원
시행주체	중구

사업명	선착장 관리 운영
사업내용	- 사 업 명 : 영종,월미선착장 유지보수 - 위 치 : 영종선착장(구읍벤티), 월미선착장 일원 - 규 모 : 8,063.5㎡ 【영종 4,768㎡, 월미 3,300.5㎡】 - 사업내용 : 영종,월미 선착장 일원 시설물 유지보수
사업기간	2022년01월01일 ~ 2026년12월31일
지원형태	직접수행
지원조건	자체재원
시행주체	중구

사업명	항만 및 주변지역 활성화
사업내용	○기 간 : 2019년 ~ 2023년 ○내 용 : 토론(강연)회 개최와 홍보 캠페인 등 보조사업 시행 ○근 거 : 인천광역시 중구 항만 및 주변지역 활성화사업 지원조례
사업기간	2022년01월01일 ~ 2026년 12월31일
지원형태	민간보조
지원조건	자체재원
시행주체	보조사업자

단위사업

인천항 주변 친수공간 조성

□ 목적 및 주요내용

○ 목적

- 인천항 주변 친수공간 조성 및 관리를 통해 주민휴식공간 제공 및 편의제공

○ 주요내용

- 연안부두 바다쉼터 유지관리 (청소 및 시설물 관리 등)
- 기간제 근로자 관리 및 운영

□ 관련 예산사업 내역

(단위:개, 백만원)

사업명	회계구분	'20결산	'21예산	'22예산	비고 (세부사업수)
인천항 주변 친수공간 조성	일반회계	91	84	80	1
연안부두 바다쉼터 관리		91	84	80	

□ 관련 예산사업 개요

사업명	연안부두 바다쉼터 관리
사업내용	- 연안부두 바다쉼터 기간제근로자 관리 및 운영 - 연안부두 바다쉼터 유지관리(청소 및 시설물 관리)
사업기간	2022년01월01일 ~ 2026년12월31일
지원형태	직접수행
지원조건	자체재원
시행주체	중구

교통운수과

전략목표	<ul style="list-style-type: none"> ○ 주정차 지도 단속 ○ 교통안전시설물 설치 및 정비를 통한 교통안전의 향상 ○ 공영주차장 조성을 통한 주차난 해소 ○ 운송질서 확립 ○ 자동차 관리문화 정착 및 과태료 체납정리
[소관부서]	교통운수과

1. 기본방향

- 올바른 주차질서를 유지하여 쾌적한 교통환경 조성
- 공영주차장 조성으로 주거환경 개선 및 상권 활성화
- 올바른 자동차 관리 문화 정착
- 운송질서 확립

< 정책사업목표 현황 >

(단위:개, 백만원)

정책사업목표	성과 지표수	단위 사업수	예산액
교통질서 확립 및 시설확충을 통한 쾌적한 교통환경 조성	4	10	9,124
고객편의 자동차등록 민원 행정 구현 및 건전한 자동차관리 문화 정착	3	2	52
여객·화물자동차운송사업 관리 및 지속적인 지도 단속을 통한 건전한 운송질서 확립	2	2	310

2. 조직 및 인력현황

(단위 : 명)

부서명	정원				현원	계단위 직제명
	계	4급이상	5급	6급이하		
계	26	0	1	25	24	
교통운수과	26	0	1	25	24	교통행정팀, 운수행정팀, 차량등록팀, 교통체납팀

3. 예산현황

(단위 : 백만원, %)

구 분	예산액		전년도예산액		비교증감	
	예산액	구성비	전년도예산액	구성비	비교증감	증감률
계	13,706	100.00 %	6,846	100.00 %	6,860	100.21%
정책사업	9,487	69.22 %	4,624	67.54 %	4,863	105.17%
행정운영경비	398	2.90 %	425	6.21 %	△27	△6.36%
인력운영비	357	2.61 %	379	5.54 %	△22	△5.73%
기본경비	41	0.30 %	46	0.67 %	△5	△11.59%
재무활동	3,821	27.88 %	1,797	26.25 %	2,024	112.65%

정책사업목표

교통질서 확립 및 시설확충을 통한 쾌적한 교통환경 조성

(1) 주요내용

- 주정차 지도 단속
- 교통안전시설물 설치 및 정비를 통한交通安全 향상
- 공영주차장 조성을 통한 주차난 해소
- 자동차 관리문화 확립 및 과태료 체납정리

(2) 성과지표 및 목표치 설정

< 성과지표별 목표치 설정 >

성과지표(단위)	지표 유형	가중 치	실적 및 목표치					측정산식 또는 측정방법	자료수집 방법/출처	
			구분	'20	'21	'22	'23			'24
과태료 정리율(%)	일반	0.3	목표	32	17.8	18.8	19.8	20.8	(정리액/부과액) × 100	징수월보
			실적	39.5	14.3					
불법주정차 과태료 징수 율(%)	일반	0.2	목표	70	70	70	70	70	(과태료징수액/과 태료 부과액) × 100	징수월보
			실적	79	75					
교통안전시설물 설치 및 정비율(%)	핵심	0.3	목표	10	100	100	100	100	(설치 및 정비건수/ 설치 및 정비신청 건수) × 100	사업준공조 서
			실적	10	100					
공영주차장 조성 실적(%)	일반	0.2	목표	100	100	100	100	100	사업추진공정률	준공조서
			실적	48	70					

< 성과지표별 목표치 설정 근거 >

- 과태료 정리율
 - 교통질서 확립을 위한 위법 대상자 과태료 부과
- 불법주정차 과태료 징수율
 - 교통질서 확립을 위한 불법 대상자 과태료 부과
- 교통안전시설물 설치 및 정비율
 - 교통안전시설물 정비를 통한 교통환경 개선
- 공영주차장 조성 실적
 - 매년 주차장 확충계획 대비 설치 실적에 따라 목표 설정

정책사업목표

고객편의 자동차등록 민원 행정 구현 및 건전한 자동차관리 문화 정착

(1) 주요내용

- 자동차등록 업무의 친절, 신속, 정확한 민원 처리로 고객 만족도 제고
- 자동차관리사업 지도점검 및 불법 자동차 일제정리, 단속으로 도시환경 개선
- 무보험 운전자 및 무단방치 범칙자를 수사하고 검찰에 송치하여 교통 법질서 확립

(2) 성과지표 및 목표치 설정

< 성과지표별 목표치 설정 >

성과지표(단위)	지표 유형	가중 치	실적 및 목표치					측정산식 또는 측정방법	자료수집 방법/출처	
			구분	'20	'21	'22	'23			'24
자동차관리사업 지도점검 및 단속 실적(%)	일반	0.2	목표	100	100	100	100	100	(단속건수/목표건 수)*100	자동차관리 사업 지도점 검 결과 보 고
			실적	100	100					
불법 자동차 일제정리 및 단속(%)	일반	0.3	목표	100	100	100	100	100	(처리건수/목표건 수)*100	불법 자동차 처리대장
			실적	100	100					
자동차 무보험 운전자 및 무단방치 범칙자 사법처 리(%)	핵심	0.5	목표	100	100	100	100	100	(처리건수/목표건 수)*100	사건처리 건 수
			실적	100	100					

< 성과지표별 목표치 설정 근거 >

- 자동차관리사업 지도점검 및 단속 실적
 - 건전한 자동차관리사업 육성 및 정착
- 불법 자동차 일제정리 및 단속
 - 불법 자동차 일제정리 및 단속으로 도시환경 개선 도모
- 자동차 무보험 운전자 및 무단방치 범칙자 사법처리
 - 교통분야 범칙자를 수사하고 검찰에 송치하여 교통 법 질서 확립 및 올바른 자동차 관리 문화 정착

정책사업목표

여객·화물자동차운송사업 관리 및 지속적인 지도 단속을 통한
건전한 운송질서 확립

(1) 주요내용

- 화물자동차 유가보조금 지원
- 화물자동차 불법 행위(밤샘 주박차 등) 지도 단속
- 여객 자동차 불법 행위 지도 단속
- 버스 및 택시 승강장 시설 정비

(2) 성과지표 및 목표치 설정

< 성과지표별 목표치 설정 >

성과지표(단위)	지표 유형	가중 치	실적 및 목표치					측정산식 또는 측정방법	자료수집 방법/출처	
			구분	'20	'21	'22	'23			'24
교통불편신고 민원 처리 율(%)	핵심	0.5	목표	100	100	100	100	0	처리건수/접수건수 X 100	불편민원신 고 접수 및 처리대장
			실적	100	100					
화물자동차 밤샘주차 단 속실적(건)	일반	0.5	목표	602	696	790	884	978	단속실적 건수	단속 처리 대장
			실적	700	607					

< 성과지표별 목표치 설정 근거 >

- 교통불편신고 민원 처리율
 - 교통불편신고 민원 접수건 대비 처리 비율 산정
- 화물자동차 밤샘주차 단속실적
 - 지도단속실적을 단속건수로 산정

단위사업

교통유발부담금 부과

□ 목적 및 주요내용

○ 목적

- 각 층 바닥면적의 합계가 1,000㎡이상인 시설물에 대해 교통유발부담금을 부과·징수

○ 주요내용

- 도시교통 특별회계의 안정적인 재정운영 도모 및 세외수입 극대화 추진
- 각 층 바닥면적의 합계가 1,000㎡이상인 시설물에 대해 교통유발부담금을 부과·징수

□ 관련 예산사업 내역

(단위:개, 백만원)

사업명	회계구분	'20결산	'21예산	'22예산	비고 (세부사업수)
교통유발부담금 부과	일반회계	49	55	60	2
교통유발부담금 부과 인력 운영		39	39	44	
교통유발부담금 부과 기본운영관리		10	16	16	

□ 관련 예산사업 개요

사업명	교통유발부담금 부과 인력 운영
사업내용	교통유발시설물에 대한 교통유발부담금 부과.징수시 필요한 인력운영비
사업기간	2022년01월01일 ~ 2026년12월31일
지원형태	직접수행
지원조건	자체재원
시행주체	중구

사업명	교통유발부담금 부과 기본운영관리
사업내용	교통유발부담금 부과에 따른 기본경비, 우편요금, 압류촉탁비, 서식 유인
사업기간	2022년01월01일 ~ 2026년12월31일
지원형태	직접수행
지원조건	자체재원
시행주체	중구

단위사업

교통안전시설 설치 및 관리

□ 목적 및 주요내용

○ 목적

- 교통안전시설물 설치 및 정비를 통해 교통사고 예방 및 쾌적한 도로환경을 조성하여 밝은 도시 이미지 창출

○ 주요내용

- 시선유도시설 : 시선유도봉, 갈매기표지, 표지병, 시인성 증진 안전시설 등
- 차량방호시설 : 방호울타리(노측, 분리대, 보도, 교량), 충격흡수시설
- 기타 안전시설 : 미끄럼방지포장, 과속방지턱, 도로반사경, 무단횡단금지시설, 노면표시, 교통안전표지판 등

□ 관련 예산사업 내역

(단위:개, 백만원)

사업명	회계구분	'20결산	'21예산	'22예산	비고 (세부사업수)
교통안전시설 설치 및 관리	일반회계	155	106	272	2
교통안전시설물 설치 및 유지		155	106	271	
통행량수집장치 설치		0	0	1	

□ 관련 예산사업 개요

사업명	교통안전시설물 설치 및 유지
사업내용	관내 교통안전 시설물 설치 및 정비
사업기간	2022년01월01일 ~ 2026년12월31일
지원형태	직접수행
지원조건	자체재원
시행주체	중구

사업명	통행량수집장치 설치
사업내용	AI 통행량 계수기 3개소 설치 계수기 단가 : 9,900,000원*3EA(조달청 기기구매비용 지원예정) 설치비 : 7,000,000원 범위 내(추경편성)
사업기간	2022년01월01일 ~ 2026년12월31일
지원형태	직접수행
지원조건	자체재원
시행주체	중구

단위사업

교통안내 지원

□ 목적 및 주요내용

○ 목적

- 각종 행사 시 교통안내 지원함으로써 원활한 소통을 확보

○ 주요내용

- 행사 시 불법 주정차 차량 견인이동 비용 지원
- 교통안내 활동비 지원

□ 관련 예산사업 내역

(단위:개, 백만원)

사업명	회계구분	'20결산	'21예산	'22예산	비고 (세부사업수)
교통안내 지원	일반회계	11	17	15	1
각종 행사 지원		11	17	15	

□ 관련 예산사업 개요

사업명	각종 행사 지원
사업내용	행사종사자 식대
사업기간	2022년01월01일 ~ 2026년12월31일
지원형태	직접수행
지원조건	자체재원
시행주체	중구

단위사업

지속가능한 친환경 교통도로구간 관리

□ 목적 및 주요내용

○ 목적

- 일방통행로 및 차없는 거리 시설을 정비하여 지속가능한 친환경 교통도로구간 관리

○ 주요내용

- 일방통행로 정비
- 차없는 거리 시설 정비

□ 관련 예산사업 내역

(단위:개, 백만원)

사업명	회계구분	'20결산	'21예산	'22예산	비고 (세부사업수)
지속가능한 친환경 교통도로구간 관리	일반회계	13	20	20	1
일방통행로 및 차없는 거리 시설 정비		13	20	20	

□ 관련 예산사업 개요

사업명	일방통행로 및 차없는 거리 시설 정비
사업내용	노후된 불량 시설물 도색 및 교체
사업기간	2022년01월01일 ~ 2026년12월31일
지원형태	직접수행
지원조건	자체재원
시행주체	중구

단위사업

보행교통지킴이 운영

□ 목적 및 주요내용

○ 목적

- 보행교통 지킴이 구성·운영을 통해 보행교통환경 계도·홍보

○ 주요내용

- 보행교통 지킴이 구성
- 어린이 보행 안전지도 및 차량질서 지도(월 6회)

□ 관련 예산사업 내역

(단위:개, 백만원)

사업명	회계구분	'20결산	'21예산	'22예산	비고 (세부사업수)
보행교통지킴이 운영	일반회계	56	72	73	1
보행교통지킴이 지원		56	72	73	

□ 관련 예산사업 개요

사업명	보행교통지킴이 지원
사업내용	보행교통 지킴이 구성
사업기간	2022년01월01일 ~ 2026년12월31일
지원형태	직접수행
지원조건	자체재원
시행주체	중구

단위사업

자동차관리 문화 확립

□ 목적 및 주요내용

○ 목적

- 자동차 정기(종합)검사 완료를 통한 안전한 자동차 관리
- 자동차 의무보험가입을 통한 신속하고 원활한 손해배상 및 구제

○ 주요내용

- 정기(종합)검사 미수검 차량에 대한 경과안내 및 명령서 발송
- 의무보험 미가입자에 대한 가입촉구 및 과태료 부과 안내
- 자동차 관련 과태료 부과고지서 송달

□ 관련 예산사업 내역

(단위:개, 백만원)

사업명	회계구분	'20결산	'21예산	'22예산	비고 (세부사업수)
자동차관리 문화 확립	일반회계	31	31	33	1
자동차검사지연과태료 및 의무보험과태료 부과관리		31	31	33	

□ 관련 예산사업 개요

사업명	자동차검사지연과태료 및 의무보험과태료 부과관리
사업내용	자동차검사지연과태료 및 자동차의무보험과태료 부과 및 징수
사업기간	2022년01월01일 ~ 2026년12월31일
지원형태	직접수행
지원조건	자체재원
시행주체	중구

단위사업

교통체납정리

□ 목적 및 주요내용

○ 목적

- 자동차 관련 과태료 체납액 정리

○ 주요내용

- 과태료 체납자에 대한 전자예금 압류 및 부동산 압류
- 고액체납자에 대한 공공기록정보 등록 및 관허사업제한 요구
- 징수불가능자에 대한 현지확인조사 및 결손처분

□ 관련 예산사업 내역

(단위:개, 백만원)

사업명	회계구분	'20결산	'21예산	'22예산	비고 (세부사업수)
교통체납정리	일반회계	47	47	48	1
교통체납정리		47	47	48	

□ 관련 예산사업 개요

사업명	교통체납정리
사업내용	자동차 관련 과태료의 체납정리 업무
사업기간	2022년01월01일 ~ 2026년12월31일
지원형태	직접수행
지원조건	자체재원
시행주체	중구

단위사업

주.정차 질서 확립

□ 목적 및 주요내용

○ 목적

-공정하고 효과적인 불법 주정차 단속을 위한 인력 운영 및 단속 장비 및 주정차 금지구역 정비를 실시함으로써 쾌적한 교통환경을 조성

○ 주요내용

- 불법 주정차 단속 관련 고지서 유인 및 우편물 발송
- 단속 인력 인건비 및 운영비
- 주정차 금지구역 정비 및 개선노면표시 확대

□ 관련 예산사업 내역

(단위:개, 백만원)

사업명	회계구분	'20결산	'21예산	'22예산	비고 (세부사업수)
주.정차 질서 확립	주차장	648	601	694	6
견인업무처리		4	5	5	
불법 주·정차 단속		302	266	340	
단속인력 확대 운영		238	236	254	
주.정차 프로그램 관리원		53	56	57	
주.정차금지구역 관리		46	30	30	
자동주행형CCTV구축		5	8	8	

□ 관련 예산사업 개요

사업명	견인업무처리
사업내용	불법주정차 차량 견인을 위한 견인차량 입차료
사업기간	2022년01월01일 ~ 2026년12월31일
지원형태	직접수행
지원조건	자체재원
시행주체	중구

사업명	단속인력 확대 운영
사업내용	불법 주.정차 단속인력 인건비 및 피복비
사업기간	2022년01월01일 ~ 2026년12월31일
지원형태	기타
지원조건	자체재원
시행주체	중구

사업명	주.정차금지구역 관리
사업내용	<ul style="list-style-type: none"> - 주정차금지선 도색 - 주정차금지표지판 신설 및 정비 - 개선 주정차 노면표시 도색 및 안내표지판 설치
사업기간	2022년01월01일 ~ 2026년12월31일
지원형태	직접수행
지원조건	자체재원
시행주체	중구

사업명	자동주행형CCTV구축
사업내용	단속 차량 탑재형 CCTV를 통한 불법 주정차 단속
사업기간	2022년01월01일 ~ 2026년12월31일
지원형태	직접수행
지원조건	자체재원
시행주체	중구

사업명	주.정차 프로그램 관리원
사업내용	보조인력 인건비
사업기간	2022년01월01일 ~ 2026년12월31일
지원형태	직접수행
지원조건	자체재원
시행주체	중구

사업명	불법 주·정차 단속
사업내용	주정차 질서확립 관련 홍보비, 단속차량유지비, 여비, 피복비, 매식비, 시스템유지비, 우편료
사업기간	2022년01월01일 ~ 2026년12월31일
지원형태	직접수행
지원조건	자체재원
시행주체	중구

단위사업

공영주차장 조성

□ 목적 및 주요내용

○ 목적

- 공영주차장의 효율적인 운영·유지 및 관리로 주차장 이용자의 편의 증대

○ 주요내용

- 신규 주차장 조성으로 주차난 해소
- 기존 공영주차장 유지, 관리 및 공단 위탁 추진
- 공영주차장 신설 및 임시공영주차장 운영

□ 관련 예산사업 내역

(단위:개, 백만원)

사업명	회계구분	'20결산	'21예산	'22예산	비고 (세부사업수)
공영주차장 조성	주차장	3,088	3,296	7,909	6
공영주차장 유지관리		2,934	3,257	3,268	
부설주차장 개방지원		25	20	20	
GREENPARKING 사업		7	20	20	
신흥동 주거지역 공영주차장 확장 조성사업		42	0	700	
경동 공영주차장 조성사업		44	0	900	
유동 21-1번지 일원 공영주차장 조성사업		36	0	3,001	

□ 관련 예산사업 개요

사업명	공영주차장 유지관리
사업내용	<ul style="list-style-type: none"> - 공영주차장 운영을 위한 홍보 현수막 및 주차안내문 유인, 전기요금, 보험료, 출장여비 - 공영주차장 부지 사용 임차료 지급, 집기 구입비 등 - 공영주차장 수시정비비, 대행사업비
사업기간	2022년01월01일 ~ 2026년12월31일
지원형태	직접수행
지원조건	자체재원
시행주체	중구, 시설관리공단

사업명	부설주차장 개방지원
사업내용	○ 보조대상 : 주택가 주변 야간 주차공간이 부족하다 판단되는 지역내 부설주차장 (일반건축물 부설주차장 10면, 학교 20면 이상을 개방 가능)을 개방하려는 모든 개인, 단체 기관 등
사업기간	2022년01월01일 ~ 2026년12월31일
지원형태	민간보조
지원조건	시50/구50
시행주체	중구

사업명	GREENPARKING 사업
사업내용	담장 허물기, 주차면 조성, 화단 조성
사업기간	2022년01월01일 ~ 2026년12월31일
지원형태	직접수행
지원조건	시50/구50 1면 650만원, 2면 750만원 지원
시행주체	중구

사업명	신흥동 주거지역 공영주차장 확장 조성사업
사업내용	주차장 조성 N=38면 → N=60면 (증 22면)
사업기간	2020년01월01일 ~ 2022년12월31일
지원형태	자치단체보조
지원조건	국50/구50
시행주체	중구

사업명	유동 21-1번지 일원 공영주차장 조성사업
사업내용	공영주차장 조성 N=35면
사업기간	2020년01월01일 ~ 2022년06월30일
지원형태	자치단체보조
지원조건	국50/구50
시행주체	중구

사업명	경동 공영주차장 조성사업
사업내용	지평식 공영주차장 조성 N=30면
사업기간	2020년01월01일 ~ 2022년12월31일
지원형태	자치단체보조
지원조건	국50/시50
시행주체	중구

단위사업

교통안전정책 심의위원회 운영

□ 목적 및 주요내용

○ 목적

교통안전에 관한 주요 정책 및 區 교통안전기본계획을 심의

○ 주요내용

- 교통안전정책심의위원회 개최 시 운영수당 지급

□ 관련 예산사업 내역

(단위:개, 백만원)

사업명	회계구분	'20결산	'21예산	'22예산	비고 (세부사업수)
교통안전정책 심의위원회 운영	일반회계	0	1	1	1
위원회 운영		0	1	1	

□ 관련 예산사업 개요

사업명	위원회 운영
사업내용	교통안전기본계획을 수립 및 시·군·구 교통안전정책심의위원회 심의를 거쳐 계획을 확정토록 명문화
사업기간	2022년01월01일 ~ 2026년12월31일
지원형태	직접수행
지원조건	자체재원
시행주체	중구

단위사업

자동차 등록

□ 목적 및 주요내용

○ 목적

- 자동차 등록민원에 대한 편의성을 증진하여 고객만족도 향상 도모

○ 주요내용

- 차량등록업무의 친절, 신속, 정확한 처리로 주민의 욕구에 부응하는 민원행정 서비스 구현

□ 관련 예산사업 내역

(단위:개, 백만원)

사업명	회계구분	'20결산	'21예산	'22예산	비고 (세부사업수)
자동차 등록	일반회계	44	40	42	1
자동차등록업무 운영지원		44	40	42	

□ 관련 예산사업 개요

사업명	자동차등록업무 운영지원
사업내용	차량등록업무(신규, 말소, 이전, 저당권 설정, 등록원부 발급 등)
사업기간	2022년01월01일 ~ 2026년12월31일
지원형태	직접수행
지원조건	자체재원
시행주체	중구

단위사업

자동차관리 지도 및 점검

□ 목적 및 주요내용

○ 목적

- 자동차관리사업에 대한 지도점검을 실시하고 불법 자동차를 일제정리. 단속하여 도시환경 개선 도모
- 의무보험 미가입 운전자 및 자동차 무단방치 범칙자를 특별 사법경찰관이 수사하고 송치하여 올바른 자동차 문화 정착

○ 주요내용

- 자동차관리사업 지도점검 및 단속
- 불법 자동차 일제정리 및 단속
- 교통분야 범칙자를 수사하고 검찰 송치

□ 관련 예산사업 내역

(단위:개, 백만원)

사업명	회계구분	'20결산	'21예산	'22예산	비고 (세부사업수)
자동차관리 지도 및 점검	일반회계	7	8	10	2
방치차량 관리		1	1	1	
특사경 업무관리		6	7	9	

□ 관련 예산사업 개요

사업명	방치차량 관리
사업내용	방치차량 현장민원조사 및 강제처리, 보조인력관리
사업기간	2022년01월01일 ~ 2026년12월31일
지원형태	직접수행
지원조건	자체재원
시행주체	중구

사업명	특사경 업무관리
사업내용	자동차관리법 위반자, 자동차손해배상보장법 위반자 검찰송치 업무 및 피의자 소재지 수사
사업기간	2022년01월01일 ~ 2026년12월31일
지원형태	직접수행
지원조건	자체재원
시행주체	중구

단위사업

여객·화물자동차 운송업 지원

□ 목적 및 주요내용

○ 목적

- 화물자동차운송사업자에 대하여 유가 인상액에 상당하는 금액의 전부 또는 일부를 보조하여 안정적인 시장질서 유지
- 지속적인 지도 단속을 통한 건전한 화물자동차운송질서 확립
- 지속적인 지도 단속을 통한 건전한 여객자동차운송질서 확립
- 운송사업자와 위수탁차주 사이의 분쟁 조절

○ 주요내용

- 화물자동차 유가 보조금 지원
- 화물자동차 불법 행위(방생 주박차 등) 지도 단속
- 여객 자동차 불법 행위 지도 단속
- 화물운송분쟁위원회 운영

□ 관련 예산사업 내역

(단위:개, 백만원)

사업명	회계구분	'20결산	'21예산	'22예산	비고 (세부사업수)
여객·화물자동차 운송업 지원	일반회계	85	71	73	2
교통지도단속 및 과태료 부과		32	14	15	
화물자동차 유가보조금 지원		53	57	58	

□ 관련 예산사업 개요

사업명	교통지도단속 및 과태료 부과
사업내용	여객·화물자동차운송사업 위반에 따른 과태료부과 업무 지원
사업기간	2022년01월01일 ~ 2026년12월31일
지원형태	직접수행
지원조건	자체재원
시행주체	중구

사업명	화물자동차 유가보조금 지원
사업내용	<ul style="list-style-type: none"> - 유가보조금 상시 모니터링 - 유가보조금 서면신청 접수 및 지급 - 유가보조금 연동 카드(화물복지카드) 승인
사업기간	2022년01월01일 ~ 2026년12월31일
지원형태	직접수행
지원조건	자체재원
시행주체	중구

단위사업

대중교통 이용 활성화

□ 목적 및 주요내용

○ 목적

- 버스 및 택시 승강장의 시설 정비를 통한 대중교통이용 활성화 및 주민 편의 증대

○ 주요내용

- 버스 및 택시 승강장 시설 정비

□ 관련 예산사업 내역

(단위:개, 백만원)

사업명	회계구분	'20결산	'21예산	'22예산	비고 (세부사업수)
대중교통 이용 활성화	일반회계	93	150	237	1
버스승강장 구조물 정비		93	150	237	

□ 관련 예산사업 개요

사업명	버스승강장 구조물 정비
사업내용	<ul style="list-style-type: none"> - 버스승강장 설치 및 교체 - 노후 버스승강장 수시정비 - 버스승강장 편의시설 설치(태양광발전 조명, 에어컨 등)
사업기간	2022년01월01일 ~ 2026년12월31일
지원형태	직접수행
지원조건	자체 및 보조재원
시행주체	중구

위생과

전략목표	위생업소 건전한 영업풍토 조성
[소관부서]	위생과

1. 기본방향

- 부정 불량식품 유통방지 및 위생업소 건전 영업풍토 조성
- 어린이급식관리지원센터를 통한 영양, 위생관리 등으로 급식환경개선 및 어린이 건강증진 도모
- 위생업소의 국제수준의 서비스 질 향상 및 모범적인 음식문화 정착

< 정책사업목표 현황 >

(단위:개, 백만원)

정책사업목표	성과 지표수	단위 사업수	예산액
유통식품 안전관리 및 위생업소의 효율적 관리를 통한 국민의 건강한 삶의 질 향상	4	2	588

2. 조직 및 인력현황

(단위 : 명)

부서명	정원				현원	계단위 직제명
	계	4급이상	5급	6급이하		
계	12	0	1	11	12	
위생과	12	0	1	11	12	위생관리팀, 위생지도팀, 관광위생팀

3. 예산현황

(단위 : 백만원, %)

구 분	예 산 액		전년도예산액		비교증감	
		구성비		구성비		증감률
계	607	100.00 %	552	100.00 %	55	9.88%
정 책 사 업	588	96.96 %	528	95.58 %	61	11.46%
행 정 운 영 경 비	18	3.04 %	24	4.42 %	△6	△24.39%
인 력 운 영 비	0	0.00 %	0	0.00 %	0	0.00%
기 본 경 비	18	3.04 %	24	4.42 %	△6	△24.39%
재 무 활 동	0	0.00 %	0	0.00 %	0	0.00%

정책사업목표

유통식품 안전관리 및 위생업소의 효율적 관리를 통한 국민의 건강한 삶의 질 향상

(1) 주요내용

- 유통식품안전관리
- 공중 및 식품위생업소 관리 강화
- 어린이 식생활 안전관리
- 음식문화개선 및 우수업소 관리

(2) 성과지표 및 목표치 설정

< 성과지표별 목표치 설정 >

성과지표(단위)	지표 유형	가중치	실적 및 목표치					측정산식 또는 측정방법	자료수집 방법/출처
			구분	'20	'21	'22	'23	'24	
소규모 어린이급식시설 등록률(등록률(%))	핵심	0.3	목표	96	96	96	96	96	100인미만 어린이급식소 등록수/100인미만 어린이급식소 수
			실적	89.3	112				
유통식품 수거검사 건수(건수)	일반	0.2	목표	680	690	700	710	720	유통식품 수거검사 건수
			실적	645	519				
모범음식점 지정 업소 수(개소수)	일반	0.2	목표	40	40	40	40	40	일반음식점 전체의 3%이내
			실적	38	38				
소비자식품위생감시원 활동일수(건수)	일반	0.3	목표	950	1,000	1,050	1,100	1,150	연간 활동일수
			실적	1,422	419				

< 성과지표별 목표치 설정 근거 >

- 소규모 어린이급식시설 등록률
 - 어린이급식관리지원센터 가이드라인의 사업규모별 관리급식소
- 유통식품 수거검사 건수
 - 유통식품 안전관리 수거검사 계획에 따른 수거 검사 목표
- 모범음식점 지정 업소 수
 - 모범업소 지정 및 운영관리 규정 제13조
- 소비자식품위생감시원 활동일수
 - 식품위생법 제33조(소비자식품위생감시원)에 따른 감시원 활용

단위사업

유통식품안전관리 및 위생업소 수준향상

□ 목적 및 주요내용

○ 목적

- 유통식품의 위해요인을 사전에 차단하고 안전한 유통과 판매를 유도함으로써 국민의 위생 향상에 기여
- 어린이 기호식품 판매 환경 개선으로 부정·불량식품 근절, 영유아 보육시설에 대해 영양·위생관리 및 교육프로그램 지원 등으로 급식환경개선 및 어린이 건강증진 도모

○ 주요내용

- 식품 등 수거검사 및 폐기
- 식중독 및 부정불량식품 교육 및 홍보
- 공중 및 식품위생업소 지도점검
- 어린이급식관리지원센터 운영 지원 및 관리

□ 관련 예산사업 내역

(단위:개, 백만원)

사업명	회계구분	'20결산	'21예산	'22예산	비고 (세부사업수)
유통식품안전관리 및 위생업소 수준향상	일반회계	374	401	430	9
유통식품 안전관리		10	10	10	
지자체 기초위생관리 지원(지자체 보조)		9	12	12	
농축수산물 안전관리		1	1	1	
합동단속 등 사후관리 강화(수거비, 검사비)		3	3	3	
공중 및 식품위생업소 관리 강화		13	36	12	
어린이 기호식품 전담관리원 운영		7	7	7	
어린이 식생활 안전관리		3	3	3	
어린이급식관리지원센터 운영(보조)		314	315	315	
어린이급식관리지원센터 운영(자체)		14	14	68	

□ 관련 예산사업 개요

사업명	유통식품 안전관리
사업내용	<ul style="list-style-type: none"> - 부정·불량식품 수거 및 폐기처분 - 소비자식품위생감시원 및 어린이보호식품전담관리원 활동비 지급 - 부정불량식품 신고 보상금 지급 - 식품안전성 검사 수거비 - 식중독 예방 물품 구입비
사업기간	2022년01월01일 ~ 2026년12월31일
지원형태	직접수행
지원조건	자체재원
시행주체	중구

사업명	지자체 기초위생관리 지원(지자체 보조)
사업내용	<ul style="list-style-type: none"> - 부정·불량식품 수거 및 폐기처분 - 식품안전관리를 위한 갤럭시탐 사용(10대) - 식품안전정보 수집 및 지도단속 - 시니어 소비자식품감시원 활동
사업기간	2022년01월01일 ~ 2026년12월31일
지원형태	직접수행
지원조건	국50/시8/구42
시행주체	중구

사업명	농축수산물 안전관리
사업내용	유통수산물 수거비
사업기간	2022년01월01일 ~ 2026년12월31일
지원형태	직접수행
지원조건	국50/시25/구25
시행주체	중구

사업명	합동단속 등 사후관리 강화(수거비, 검사비)
사업내용	<ul style="list-style-type: none"> -건강기능식품 안전관리를 위한 검체 수거 여비 -건강기능식품 안전관리를 위한 검체 수거비
사업기간	2022년01월01일 ~ 2026년12월31일
지원형태	직접수행
지원조건	국50/시25/구25
시행주체	중구

사업명	공중 및 식품위생업소 관리 강화
사업내용	- 공중 및 식품위생업소 지도점검 - 유해업소 및 퇴폐·변태업소 불법영업행위 지도단속
사업기간	2022년01월01일 ~ 2026년 12월31일
지원형태	직접수행
지원조건	자체재원
시행주체	중구

사업명	어린이 기호식품 전담관리원 운영
사업내용	어린이 기호식품 전담관리원 활동비 보조
사업기간	2022년01월01일 ~ 2026년 12월31일
지원형태	직접수행
지원조건	국24/시12/구64
시행주체	중구

사업명	어린이 식생활 안전관리
사업내용	-어린이 식품안전관련 홍보물 제작 및 표지판 제작 -식품안전보호구역(그린푸드존) 표지판 보수
사업기간	2022년01월01일 ~ 2026년 12월31일
지원형태	직접수행
지원조건	자체재원
시행주체	중구

사업명	어린이급식관리지원센터 운영(보조)
사업내용	급식 및 영양관리, 시설 등 위생관리, 교육 및 정보지원
사업기간	2022년01월01일 ~ 2026년 12월31일
지원형태	민간보조
지원조건	국50/시25/구25
시행주체	중구, 중구어린이급식관리지원센터

사업명	어린이급식관리지원센터 운영(자체)
사업내용	영종지역 등록 어린이급식소 위생영양 프로그램 운영 및 체험관 이용 등
사업기간	2022년01월01일 ~ 2026년 12월31일
지원형태	직접수행
지원조건	자체재원
시행주체	중구

단위사업

위생업소 효율적 관리 추진

□ 목적 및 주요내용

○ 목적

- 위생업소의 국제수준의 서비스 질 향상 및 모범적인 음식문화 정착

○ 주요내용

- 모범음식점등 우수업소 인센티브 제공
- 음식점 위생등급제 시행 홍보 및 모집 등록
- 음식문화개선 및 좋은식단실천을 위한 홍보
- 음식경연대회 개최
- 공중위생서비스평가 사후관리 및 우수업소 지원

□ 관련 예산사업 내역

(단위:개, 백만원)

사업명	회계구분	'20결산	'21예산	'22예산	비고 (세부사업수)
위생업소 효율적 관리 추진	일반회계	60	127	158	4
관광편의제공 및 특색음식거리 활성화		13	16	14	
음식문화개선 및 좋은식단 실천강화		16	104	124	
공중·식품위생업소 인허가 관리		7	7	7	
푸드서비스 선진화(식사문화개선)		24	0	13	

□ 관련 예산사업 개요

사업명	관광편의제공 및 특색음식거리 활성화
사업내용	<ul style="list-style-type: none"> - 특색음식거리 조형물관리 - 특색음식거리, 경연대회 우수업소 등 관광먹거리 안내도 제작 - 식품위생업소 외국어 메뉴판 지원 및 숙박업소 영업자 준수사항 등 관련 지침 위생매뉴얼 제작 등
사업기간	2022년01월01일 ~ 2026년12월31일
지원형태	직접수행
지원조건	자체재원
시행주체	중구

사업명	음식문화개선 및 좋은식단 실천강화
사업내용	<ul style="list-style-type: none"> - 식품진흥기금 심의위원회 참석수당 - 음식점 위생등급제 서식 제작 및 안내문 인쇄 - 주방문화개선 교육, 캠페인 등 홍보 - 중구 향토, 특색음식 경연대회 개최 - 모범음식점 등 우수업소 및 안심식당 위생용품 지원 - 위생업소 환경개선지원 사업
사업기간	2022년01월01일 ~ 2026년12월31일
지원형태	직접수행
지원조건	자체재원
시행주체	중구

사업명	공중·식품위생업소 인허가 관리
사업내용	<ul style="list-style-type: none"> - 식품, 공중관련 영업신고 및 허가증 서식 제작 - 위생업소 영업주 위생교육 관리 - 위생업소 효율적 관리를 위한 홍보 실시
사업기간	2022년01월01일 ~ 2026년12월31일
지원형태	직접수행
지원조건	자체재원
시행주체	중구

사업명	푸드서비스 선진화(식사문화개선)
사업내용	<ul style="list-style-type: none"> - 지정기준 : 안심식당 3대과제(음식 덜어먹기, 위생적 수저관리, 종사자 마스크쓰기) 및 의무사항 이행업소 - 사후관리 : 방역관리자 지정 후 예방수칙준수 모니터링 - 지원사항 : 생활방역물품, 안심식당 스티커 및 포스터, 각종매체 홍보
사업기간	2022년01월01일 ~ 2021년12월31일
지원형태	직접수행
지원조건	국50/시25/구25
시행주체	중구

환경보호과

전략목표	주민의 행복한 삶을 위한 깨끗하고 쾌적한 도시 환경 조성
[소관부서]	환경보호과

1. 기본방향

청결한 중구, 관광중구에 걸맞은 깨끗한 도시환경조성을 통하여 주민 삶의 질 향상

< 정책사업목표 현황 >

(단위:개, 백만원)

정책사업목표	성과 지표수	단위 사업수	예산액
○ 올바른 폐기물 처리체계 확립으로 친환경 도시 조성에 기여	4	3	23,743
○ 오수의 적정처리로 불필요한 자원낭비 방지 및 자원순환형 경제사회 구축 ○ 청결하고 편리한 공중화장실 상태 유지	2	2	403
○ 환경보전을 통한 쾌적한 생활환경 및 도시 공간 조성	5	3	1,182

2. 조직 및 인력현황

(단위 : 명)

부서명	정원				현원	계단위 직제명
	계	4급이상	5급	6급이하		
계	27	0	1	26	27	
환경보호과	27	0	1	26	27	환경관리팀, 환경지도팀, 생활청소팀, 폐기물관리팀, 재활용팀

3. 예산현황

(단위 : 백만원, %)

구 분		예 산 액		전년도예산액		비교증감	
			구성비		구성비		증감률
계		32,075	100.00 %	41,862	100.00 %	△9,788	△23.38%
정 책 사 업		25,328	78.96 %	24,672	58.94 %	656	2.66%
행 정 운 영 경 비		6,643	20.71 %	6,821	16.29 %	△178	△2.60%
	인 력 운 영 비	6,602	20.58 %	6,776	16.19 %	△174	△2.57%
	기 본 경 비	41	0.13 %	45	0.11 %	△4	△8.28%
재 무 활 동		104	0.32 %	10,370	24.77 %	△10,266	△99.00%

정책사업목표

올바른 폐기물 처리체계 확립으로 친환경도시 조성에 기여

(1) 주요내용

- 생활(사업장)폐기물의 발생에서 보관·운반·처리까지 분야별 관리
- 음식물류폐기물의 감량화 및 재활용을 촉진
- 분리수거율 향상을 통한 지속가능한 자원 순환형 체계 확립

(2) 성과지표 및 목표치 설정

< 성과지표별 목표치 설정 >

성과지표(단위)	지표 유형	가중치	실적 및 목표치					측정산식 또는 측정방법	자료수집 방법/출처
			구분	'20	'21	'22	'23	'24	
생활(일반)폐기물 감량률 (%)	핵심	0.4	목표	0%-5%미만	0%-5%미만	0%-5%미만	0%-5%미만	0%-5%미만	수거전표
			실적	5	5				
폐기물사업장 지도점검률 (%)	일반	0.2	목표	50	50	50	50	50	지도점검 결과보고서
			실적	50	50				
폐건전지, 폐형광등 및 종이팩 회수율(kg)	일반	0.2	목표	12,500	13,000	13,000	13,000	13,000	수거전표
			실적	12,500	13,000				
1인당 음식물 폐기물 발생량(kg/인·년)	일반	0.2	목표	120.8	83.5	83.1	82.7	82.3	음식물류 폐기물 발생량 및 인구수 (외국인포함) - 매월 음식물류 폐기물 수집운반량 및 중구 인구수 현황
			실적	120	83				

< 성과지표별 목표치 설정 근거 >

- 생활(일반)폐기물 감량률
 - 전년도 대비 금년도 생활(일반)폐기물 1인당 1일 발생량을 비교하여 생활폐기물 감량 수치화
- 폐기물사업장 지도점검률
 - 전년도 대비 폐기물 사업장 지도점검률
- 폐건전지, 폐형광등 및 종이팩 회수율
 - 목표 대비 폐건전지 및 폐형광등 회수율
- 1인당 음식물 폐기물 발생량
 - 기준값(83.9kg/인·년) 대비 0.5% 감량

정책사업목표

- 오수의 적정처리로 불필요한 자원낭비 방지 및 자원순환형 경제사회 구축
- 청결하고 편리한 공중화장실 상태 유지

(1) 주요내용

- 오수처리시설과 정화조의 정상가동 및 유지관리여부 확인
- 오수의 적정처리를 유도하고 수질환경 개선
- 공중화장실 유지관리 및 개방화장실 신청자에 대한 지원

(2) 성과지표 및 목표치 설정

< 성과지표별 목표치 설정 >

성과지표(단위)	지표 유형	가중 치	실적 및 목표치					측정산식 또는 측정방법	자료수집 방법/출처	
			구분	'20	'21	'22	'23			'24
정화조 청소율(%)	일반	0.4	목표	60	62	64	66	68	(청소개소수/청소 대상수)*100	청소실적
			실적	54	62					
공중화장실 관리 횟수(%)	핵심	0.6	목표	100	100	100	100	100	(정비건수/정비대 상건수)*100	청소 및 정 비실적
			실적	100	100					

< 성과지표별 목표치 설정 근거 >

- 정화조 청소율
 - 오수처리시설 및 정화조 청소실적을 통한 청소율 수치화
- 공중화장실 관리 횟수
 - 공중화장실 청소 및 시설물 유지관리 횟수

정책사업목표

환경보전을 통한 쾌적한 생활환경 및 도시공간 조성

(1) 주요내용

- 환경보전 및 관리
- 산업환경 관리
- 생활환경 관리

(2) 성과지표 및 목표치 설정

< 성과지표별 목표치 설정 >

성과지표(단위)	지표 유형	가중치	실적 및 목표치					측정산식 또는 측정방법	자료수집 방법/출처	
			구분	'20	'21	'22	'23			'24
환경개선부담금 징수율 (%)	핵심	0.2	목표	83.5	84	84.5	85	85.5	(당해연도 징수금액/당해연도 부과금액)*100	환경개선부담금 관리 시스템
			실적	83	84					
환경오염물질 배출사업장 지도점검률(%)	일반	0.2	목표	66	100	100	100	100	(지도점검업소수/점검대상)*100	환경오염물질 배출업소 지도점검표
			실적	66	100					
온실가스 감축률(%)	일반	0.2	목표	30	32	34	36	38	감축률 = (현년도 기준배출량-당해연도 온실가스 배출량) / 현년도 기준배출량*100	환경부 국가 온실가스종합정보시스템(NGMS)
			실적	45.3	32					
탄소포인트제 가입가구수 (명)	일반	0.2	목표	1,663	1,775	2,518	2,600	2,700	가입가구수	탄소포인트제 관리자 시스템(환경관리공단)
			실적	1,836	2,100					
녹색제품 구매비율(%)	일반	0.2	목표	5.8	11.3	14	16	18	(녹색제품 구매금액 / 중소기업 물품구매액) x 100	한국환경산업기술원 녹색구매정보 시스템 (green desk) 자료
			실적	12.6	14					

< 성과지표별 목표치 설정 근거 >

- 환경개선부담금 징수율
 - 매년 목표치를 소폭 상향조정하여 징수율 상승을 유도
- 환경오염물질 배출사업장 지도점검률
 - 관리 중인 배출사업장을 대상으로 연1회 이상 지도, 점검
- 온실가스 감축률
 - 국정시책 합동평가 목표치와 동일하게 설정
- 탄소포인트제 가입가구수
 - 국정시책 합동평가 목표치와 동일하게 설정
- 녹색제품 구매비율
 - 국정시책 합동평가 목표치와 동일하게 설정, 목표치 미결정년도는 소폭 상승하여 징수율 상승을 유도

단위사업

환경취약지역 정비 및 청소활동 전개

□ 목적 및 주요내용

○ 목적

- 환경취약지역 정비 및 청소활동 전개로 쾌적한 도시환경 조성하여 관광특구 이미지 제고

○ 주요내용

- 정기적 환경취약지역 합동청소 전개
- 노면 진공청소차량 등 12대 유지관리
- 생활(일반, 대형, 지정, 소규모 건설폐기물 등)폐기물 수집·운반 및 처리
- 선녀바위 해변 일원 행락쓰레기 수거
- 쓰레기종량제봉투(일반용, 대형폐기물 스티커 등) 제작

□ 관련 예산사업 내역

(단위:개, 백만원)

사업명	회계구분	'20결산	'21예산	'22예산	비고 (세부사업수)
환경취약지역 정비 및 청소 활동 전개	일반회계	12,473	13,428	15,353	9
환경취약지역 정비		113	136	190	
노면 청소차량 유지 관리		275	293	293	
도로 재비산먼지 저감사 업		598	600	300	
생활폐기물 처리		7,937	8,883	10,814	
쓰레기 종량제 추진		446	378	479	
쓰레기 무단투기 단속		68	62	88	
환경미화원 관리		131	162	175	
클린하우스 설치		83	47	54	
영종하늘도시 및 월미도 일원 도로청소		2,822	2,867	2,960	

□ 관련 예산사업 개요

사업명	환경취약지역 정비
사업내용	<ul style="list-style-type: none"> - 불법투기쓰레기 수거처리비, 행락철 영종유류 쓰레기 수거점검 및 지원차량 통행료 - 환경정비에 따른 합동청소 참여자 지원물품 구입, 환경정비홍보물 제작 - 관내 도로변에 발생하는 노면준설폐기물(폐토사) 수거처리비(연중) - 환경취약 정비를 위한 꽃박스, 쓰레기집하시설 설치 및 운영
사업기간	2022년01월01일 ~ 2026년12월31일
지원형태	직접수행
지원조건	자체재원
시행주체	중구

사업명	노면 청소차량 유지 관리
사업내용	통행료, 차량유지관리비(수선비,유지비 등)
사업기간	2022년01월01일 ~ 2026년12월31일
지원형태	직접수행
지원조건	자체재원
시행주체	중구

사업명	도로 재비산먼지 저감사업
사업내용	청소차량 구입
사업기간	2022년01월01일 ~ 2026년12월31일
지원형태	직접수행
지원조건	국50/시25/구25
시행주체	중구

사업명	생활폐기물 처리
사업내용	<ul style="list-style-type: none"> - 생활폐기물 반입료, 청소대행수수료, 지정 및 건설폐기물처리비, 대형폐기물처리비 - 생활폐기물 대행업체 평가 용역 - 당직 동물부상 및 사체 처리 용역관련
사업기간	2022년01월01일 ~ 2026년12월31일
지원형태	민간보조
지원조건	자체재원
시행주체	보조사업자

사업명	쓰레기 종량제 추진
사업내용	쓰레기종량제봉투 및 공공용 봉투 제작, 쓰레기봉투 물류전산화 유지보수비, 홍보물 제작
사업기간	2022년01월01일 ~ 2026년12월31일
지원형태	직접수행
지원조건	자체재원
시행주체	중구, 시설관리공단(종량제봉투 제작)

사업명	쓰레기 무단투기 단속
사업내용	- 무단투기 단속 및 행사지원 차량 통행료 및 도선료 - 쓰레기무단투기 신고포상금, 무단투기과태료 납세고지서 유인
사업기간	2022년01월01일 ~ 2026년12월31일
지원형태	직접수행
지원조건	자체재원
시행주체	중구

사업명	환경미화원 관리
사업내용	- 각종 청소용품 구입 및 시설장비 유지관리 - 환경미화원휴게실 공공요금 및 난방비 지출
사업기간	2022년01월01일 ~ 2026년12월31일
지원형태	직접수행
지원조건	자체재원
시행주체	중구

사업명	클린하우스 설치
사업내용	클린하우스 유지관리(전기 및 통신요금 납부, 방충소취제, 전용수거용기 및 청소용품 구입)
사업기간	2022년01월01일 ~ 2026년12월31일
지원형태	직접수행
지원조건	자체재원
시행주체	중구

사업명	영종하늘도시 및 월미도 일원 도로청소
사업내용	영종하늘도시를 포함함 일부 영종지역, 월미도 일원 도로 청소 위탁운영비
사업기간	2022년01월01일 ~ 2026년12월31일
지원형태	민간보조
지원조건	자체재원
시행주체	보조사업자

단위사업

폐기물 사업장 관리

□ 목적 및 주요내용

○ 목적

- 폐기물의 부적정 처리 및 방치폐기물을 사전에 예방

○ 주요내용

- 폐기물처리업 관련 허가(변경허가) 처리 및 지도점검
- 분야별 사업장폐기물 배출자 신고 수리 및 지도점검
- 처리업종별 · 배출자 종류별 관리기준 및 준수사항 안내

□ 관련 예산사업 내역

(단위:개, 백만원)

사업명	회계구분	'20결산	'21예산	'22예산	비고 (세부사업수)
폐기물 사업장 관리	일반회계	0	0	0	1
폐기물 사업장 지도		0	0	0	

□ 관련 예산사업 개요

사업명	폐기물 사업장 지도
사업내용	폐기물관련업체 지도점검 및 민원현장 확인
사업기간	2022년01월01일 ~ 2026년12월31일
지원형태	직접수행
지원조건	자체재원
시행주체	중구

단위사업

폐기물 감량화 및 자원화 확대

□ 목적 및 주요내용

○ 목적

- 폐기물의 감량화 및 재활용을 촉진하여 지속가능한 자원 순환형 체계 확립

○ 주요내용

- 음식물류 폐기물 관리(봉투, 납부필증 제작 및 전용수거용기 구입 및 세척)
- 1회용품 사용억제 및 분리수거 활성화를 위한 홍보
- 음식물류 폐기물의 단계적 감량을 통한 음식물류 폐기물 처리비용 절감 및 환경오염 예방
- 분리수거율 향상을 위한 폐형광등 및 폐건전지 집중 수거
- 재활용 배출수거체계 개선 시범사업 실시

□ 관련 예산사업 내역

(단위:개, 백만원)

사업명	회계구분	'20결산	'21예산	'22예산	비고 (세부사업수)
폐기물 감량화 및 자원화 확대	일반회계	7,997	9,658	8,390	4
음식물류 폐기물 관리		3,658	3,956	3,600	
재활용 폐기물 자원화		2,404	3,227	3,391	
재활용 배출·수거 개선 사업		1,935	2,475	1,398	
영농폐비닐 수거보상금		0	0	1	

□ 관련 예산사업 개요

사업명	음식물류 폐기물 관리
사업내용	<ul style="list-style-type: none"> - 음식물류 폐기물 전용봉투 및 납부필증, 전용수거용기 제작 - 음식물쓰레기 종량제 기기 (RFID) 설치 - EM발효액 보급기 설치 및 발효액 구입
사업기간	2022년01월01일 ~ 2026년12월31일
지원형태	기타
지원조건	자체재원
시행주체	중구, 보조사업자(음식물폐기물 처리 대행)

사업명	재활용 배출·수거 개선 사업
사업내용	○ 이동식 재활용수거장 설치 및 우리동네 자원지킴이 운영 ○ 재활용 전용봉투 제작 및 보급 ○ 재활용 전용차량 구입 및 운영 ○ 재활용품 수거횟수 확대(주1회 → 주3회)
사업기간	2022년01월01일 ~ 2022년12월31일
지원형태	자치단체보조
지원조건	시50 / 구50
시행주체	중구

사업명	친환경 자원순환 청사 조성
사업내용	3無 (1회용품 없는, 자원낭비 없는, 음식물쓰레기 없는) 자원순환 청사 조성
사업기간	2022년01월01일 ~ 2026년12월31일
지원형태	직접수행
지원조건	자체재원
시행주체	중구

사업명	영농폐비닐 수거보상금
사업내용	영농폐비닐로 인한 환경오염 방지를 위해 농민에게 수거비를 지원
사업기간	2022년01월01일 ~ 2026년12월31일
지원형태	직접수행
지원조건	국9 / 시44.5 / 구44.5
시행주체	중구

사업명	재활용 폐기물 자원화
사업내용	- 재활용품 수집·운반 및 선별 대행료 지급 - 재활용품 분리수거 및 1회용품 사용억제 홍보물 제작
사업기간	2022년01월01일 ~ 2026년12월31일
지원형태	직접수행
지원조건	자체재원
시행주체	중구, 보조사업자(재활용처리대행)

단위사업

개인하수처리시설 관리

□ 목적 및 주요내용

○ 목적

- 오수의 적정처리를 유도하여 수질환경 개선에 기여

○ 주요내용

- 오수처리시설과 정화조의 시설 등을 점검하고 적정처리를 유도하여 수질환경 개선으로 쾌적한 도시환경 구축에 기여하고자 함

□ 관련 예산사업 내역

(단위:개, 백만원)

사업명	회계구분	'20결산	'21예산	'22예산	비고 (세부사업수)
개인하수처리시설 관리	일반회계	2	2	6	1
오수처리시설 및 정화조 관리		2	2	6	

□ 관련 예산사업 개요

사업명	오수처리시설 및 정화조 관리
사업내용	- 정화조 및 오수처리시설 청소안내 우편엽서 유인비
사업기간	2022년01월01일 ~ 2026년12월31일
지원형태	직접수행
지원조건	자체재원
시행주체	중구

단위사업

공중화장실 관리

□ 목적 및 주요내용

○ 목적

- 공중화장실의 효율적인 관리로 깨끗하고 위생적인 편의시설 제공으로 국제관광도시 이미지 제고

○ 주요내용

- 분뇨수거 및 청소용품·화장실 소모품 등 지원
- 공중화장실 기간제 근로자 채용으로 시설물관리 및 청소
- 민간 개방화장실의 개방을 위한 물품 지원

□ 관련 예산사업 내역

(단위:개, 백만원)

사업명	회계구분	'20결산	'21예산	'22예산	비고 (세부사업수)
공중화장실 관리	일반회계	317	524	397	1
공중화장실 정비·확충		317	524	397	

□ 관련 예산사업 개요

사업명	공중화장실 정비·확충
사업내용	- 공중화장실 청소관리 용역, 공중화장실 관련 경비(청소용품, 정화조 청소, 공공요금 등) - 공중화장실 시설관리비, 공중화장실 유지관리사업
사업기간	2022년01월01일 ~ 2026년12월31일
지원형태	직접수행
지원조건	시50/구50(시설장비유지비), 자체재원
시행주체	중구, 보조사업자

단위사업

환경보전 및 관리

□ 목적 및 주요내용

○ 목적

- 자연환경 보전 및 환경오염 방지활동을 통한 깨끗하고 쾌적한 환경조성

○ 주요내용

- 탄소중립 생활실천 사업을 통한 기후변화 대응 유도
 - 사업내용 : 비산업부문 사업장 온실가스 진단컨설팅, 탄소포인트제 운영, 가정용 저녹스보일러 보급사업 등
- 야생동물 보호 및 환경 정비를 통한 자연친화적이고 지속가능한 녹색도시 구현
 - 사업내용 : 부상야생동물 구조 및 치료사업, 야생조류 구제사업, 야생동물 밀렵 및 밀거래 단속 등
- 체계적인 환경개선부담금 부과, 징수를 통한 환경개선사업에 필요한 자원 마련
 - 사업내용 : 환경개선부담금 부과, 징수 및 체납관리(독촉, 결손 등)
- 안전한 석면관리
 - 사업내용 : 슬레이트 처리지원 사업
- 석면피해자에 대한 구제급여 지급
 - 사업내용 : 석면피해자 구제급여 지급

□ 관련 예산사업 내역

(단위:개, 백만원)

사업명	회계구분	'20결산	'21예산	'22예산	비고 (세부사업수)
환경보전 및 관리	일반회계	226	217	346	9
비산업부문 사업장 온실 가스 진단컨설팅		6	12	12	
탄소포인트제 운영(온실 가스 저감가정 인센티브 지급 사업)		7	9	8	
자동차 탄소포인트제 운 영		0	1	0	
자연환경 보전		22	35	35	
가정용 저녹스보일러 보 급사업		144	41	192	
환경개선부담금 부과, 징 수		24	44	28	
슬레이트 처리지원(보조)		18	67	64	
석면피해구제사업		3	8	4	
비상대비 정부 비축물자 관리		2	0	2	

□ 관련 예산사업 개요

사업명	비산업부문 사업장 온실가스 진단컨설팅
사업내용	관내 가정,상가 등을 방문하여 에너지 사용 실태 점검 및 에너지 절약 관련 컨설팅 수행 생활속 온실가스 1인 1톤 줄이기 서약 및 탄소포인트제 가입 홍보 등 병행
사업기간	2022년01월01일 ~ 2026년12월31일
지원형태	직접수행
지원조건	국50/시25/구25 비산업부문 온실가스 진단컨설팅 사업 신청자 중 대상자
시행주체	중구

사업명	탄소포인트제 운영(온실가스 저감가정 인센티브 지급 사업)
사업내용	가정 세대주, 상가 및 학교 관리자 등을 대상으로 전기, 상수도, 도시가스 에너지 사용량 감축률에 따라 현금 등의 인센티브를 지급
사업기간	2022년01월01일 ~ 2026년12월31일
지원형태	직접수행
지원조건	국50/시25/구25 탄소포인트제 가입가구 중 에너지 절감 실적이 있어 인센티브가 발생한 가정
시행주체	중구

사업명	자동차 탄소포인트제 운영
사업내용	자동차 주행거리를 감축하여 온실가스를 감축한 운전자에게 현금 등의 인센티브를 제공
사업기간	2022년01월01일 ~ 2026년12월31일
지원형태	민간보조
지원조건	국50/시50 자동차 탄소포인트제 가입자 중 에너지 절감 실적이 있어 인센티브가 발생한 운전자
시행주체	중구

사업명	자연환경 보전
사업내용	부상야생동물 구조 및 치료사업, 가정용 저녹스 보일러 보급사업, 유해조류 구제사업 등
사업기간	2022년01월01일 ~ 2026년12월31일
지원형태	민간보조
지원조건	시50/구50(부상야생동물 구조 및 치료비용) 및 자체재원
시행주체	보조사업자

사업명	가정용 저녹스보일러 보급사업
사업내용	대기오염물질 저감효과가 크고 에너지효율이 높은 가정용 저녹스보일러를 설치하는 자에게 보조금을 지원
사업기간	2022년01월01일 ~ 2026년12월31일
지원형태	민간보조
지원조건	국60 / 시20 / 구20
시행주체	중구

사업명	환경개선부담금 부과, 징수
사업내용	환경개선부담금 고지서 유인, 우편물 발송 등 환경개선부담금 체납, 징수 관리
사업기간	2022년01월01일 ~ 2026년12월31일
지원형태	직접수행
지원조건	자체재원
시행주체	중구

사업명	슬레이트 처리지원(보조)
사업내용	슬레이트 주택, 비주택(축사 등) 소유자 중 슬레이트 지붕 철거, 지붕개량 지원
사업기간	2022년01월01일 ~ 2026년12월31일
지원형태	민간보조
지원조건	중구 관내 슬레이트 주택, 비주택(축사 등) 소유자 국비50%/시비25%/구비25%(슬레이트)
시행주체	중구

사업명	석면피해구제사업
사업내용	석면피해구제급여 지급
사업기간	2022년01월01일 ~ 2026년12월31일
지원형태	민간보조
지원조건	국90 / 시10
시행주체	중구

사업명	비상대비 정부 비축물자 관리
사업내용	전시 비상사태에 대비하여 비축물자(먹는물소독약, 화학전시 제독약)를 관리하고자 함 -수량 : 비상대비 정부비축물자 관리지침에 의거하여 산정 (2022.9월 기준 먹는물 소독약 70kg, 화학전 시 제독물자 310kg 구입예정) - 2년마다 순환대체
사업기간	2022년01월01일 ~ 2026년 12월31일
지원형태	직접수행
지원조건	자체재원
시행주체	중구

단위사업

산업환경관리

□ 목적 및 주요내용

○ 목적

- 환경오염물질 배출사업장 및 악취 관리를 통한 깨끗하고 쾌적한 환경 조성
- 미세먼지 불법배출 감시인력 운영을 통해 쾌적한 대기환경 조성에 기여

○ 주요내용

- 환경오염물질 배출사업장의 지도, 점검 등 체계적인 관리를 통한 환경오염 저감
- 악취자동시료채취장치 설치를 통한 악취배출원의 감시체계 구축
- 소규모 사업장에 노후 오염방지시설 교체비용지원
- 미세먼지 불법배출 감시인력 운영

□ 관련 예산사업 내역

(단위:개, 백만원)

사업명	회계구분	'20결산	'21예산	'22예산	비고 (세부사업수)
산업환경관리	일반회계	901	731	673	4
환경오염물질 배출사업장 관리		7	109	25	
악취관리		95	81	23	
소규모 사업장 방지시설 설치 지원 사업		765	541	541	
미세먼지 불법배출 감시 인력 운영		34	0	84	

□ 관련 예산사업 개요

사업명	환경오염물질 배출사업장 관리
사업내용	<ul style="list-style-type: none"> - 공해배출업소 실무자교육을 통한 관리 - 인천항 및 주변권역 환경오염행위 단속 - 공해배출업소 사업장 지도점검 - 수질TMS부착사업장 운영비 지원사업 - 환경오염관련 민원현지 확인 · 점검
사업기간	2022년01월01일 ~ 2026년12월31일
지원형태	민간보조
지원조건	국66 / 시17 / 구17
시행주체	중구

사업명	악취관리
사업내용	악취자동시료채취장치 설치 및 유지보수비
사업기간	2022년01월01일 ~ 2026년12월31일
지원형태	민간보조
지원조건	시50/구50
시행주체	중구

사업명	소규모 사업장 방지시설 설치 지원 사업
사업내용	대기배출업소에 노후 오염방지시설 개선 및 신규 설치비용 지원
사업기간	2022년01월01일 ~ 2026년12월31일
지원형태	민간보조
지원조건	국비50%/시비20%/구비20%/자부담10%
시행주체	중구

사업명	미세먼지 불법배출 감시인력 운영
사업내용	미세먼지 불법배출 감시인력 운영(2명*10개월)
사업기간	2022년01월01일 ~ 2026년12월31일
지원형태	직접수행
지원조건	국50/시25/구25
시행주체	중구

단위사업

생활환경관리

□ 목적 및 주요내용

○ 목적

- 대기오염을 사전에 차단하여 환경에 관한 위해 예방 및 쾌적한 생활환경 조성 기여
- 생활소음으로 인한 피해 방지
- 미세먼지 집중관리구역 지정에 따른 취약계층 이용시설 지원사업 추진

○ 주요내용

- 환경오염 취약 사업장에 대한 상시 환경시스템 구축
 - 환경오염측정시설 관리, 환경기동단속차량 유지관리, 환경오염측정장비 유지관리
- 생활소음 및 비산먼지 등 관리
 - 건설공사장 및 토사운반차량 등 주요 비산먼지 발생원에 대한 수시점검 실시
 - 화물자동차 날림먼지 개선을 위한 단속 및 교육홍보 강화
- 자동차 배출가스 관리
 - 자동차 배출가스 지도, 단속, 공회전제한 표지판 설치 및 유지보수
- 어린이활동공간 및 실내공기질 관리
 - 어린이집 · 어린이놀이시설 환경위해성 지도점검, 요양원 · 실내주차장 등 실내공기질 관리 지도점검
- 미세먼지 집중관리구역 지원
 - 미세먼지 집중관리구역 지정에 따른 취약계층 이용시설 지원사업 추진

□ 관련 예산사업 내역

(단위:개, 백만원)

사업명	회계구분	'20결산	'21예산	'22예산	비고 (세부사업수)
생활환경관리	일반회계	59	89	164	5
환경오염측정시설 관리		4	5	5	
생활소음 및 비산먼지 등 관리		28	66	55	
자동차 배출가스 관리		10	9	13	
어린이활동공간 및 실내 공기질 관리		17	10	1	
미세먼지 집중관리구역 지원		0	0	90	

□ 관련 예산사업 개요

사업명	환경오염측정시설 관리
사업내용	- 환경기동단속차량 유지비(수리, 유류비 등) - 환경오염측정장비 유지비 - 환경오염측정장비 교정
사업기간	2022년01월01일 ~ 2026년12월31일
지원형태	직접수행
지원조건	자체재원
시행주체	중구

사업명	생활소음 및 비산먼지 등 관리
사업내용	- 환경종합상황실 운영(+ 이전설치) - 어린이 및 어르신 건강마스크 구입 - 미세먼지 방진망 설치
사업기간	2022년01월01일 ~ 2026년12월31일
지원형태	직접수행
지원조건	자체재원
시행주체	중구

사업명	자동차 배출가스 관리
사업내용	- 자동차 배출가스 지도.단속 - 공회전제한 표지판 설치 및 유지보수
사업기간	2022년01월01일 ~ 2026년12월31일
지원형태	직접수행
지원조건	자체재원
시행주체	중구

사업명	어린이활동공간 및 실내공기질 관리
사업내용	- 어린이활동공간 환경기준 관리 - 다중이용시설 실내공기질 관리
사업기간	2022년01월01일 ~ 2026년12월31일
지원형태	민간보조
지원조건	자체재원
시행주체	중구

사업명	미세먼지 집중관리구역 지원
사업내용	미세먼지로부터 취약계층의 건강 피해를 최소화 하기 위한 사업 추진
사업기간	2022년01월01일 ~ 2026년12월31일
지원형태	직접수행
지원조건	시50 / 구50
시행주체	중구

국제도시행정국

전략목표	영종국제도시 행정·복지 인프라 확충
[소관실국]	국제도시행정국

1. 기본방향

- 사람사는 미래지향적 영종국제도시 기반 확립을 위한 행정서비스 강화
- 자주재원 확충을 위한 세수 증대
- 통합적 복지관리 체계를 통한 맞춤형 복지서비스 제공 및 사회안전망 강화
- 여성 및 보육 복지 인프라 구축
- 아동 및 청소년의 다양한 지원을 통한 건강한 성장기반 마련
- 쾌적하고 품격있는 친환경위생도시 확립

< 정책사업목표 현황 >

(단위:개, 백만원)

정책사업목표	성과 지표수	단위 사업수	예산액
신속하고 체계적인 주민 중심 행정서비스 지원	1	1	446
합리적이고 일관성 있는 토지정보체계 강화로 만족도 높은 토지행정서비스 제공	3	3	690
영종국제도시 지적 관련 신속·정확한 민원 처리 및 고품질정보의 효율적 제공	2	1	165
영종역사관 운영을 통한 영종국제도시 역사문화기반시설 구축	2	1	446
신속하고 공정한 주민행정서비스 제공	1	2	386
갑작스런 위기상황 발생 시 신속하고 적극적인 복지지원으로 위기가구의 위기상황 극복	1	1	1,531
지역사회 자원에 대한 체계적인 관리를 통해 복합적이고 다양한 욕구를 가진 주민에게 필요한 서비스를 통합적으로 연계·제공	3	5	2,735
공무원의 성인지 역량을 강화하고 구민의 양성평등에 대한 관심을 제고하여 양성평등의 여건을 조성하고 여성의 복지향상과 권익증진을 통해 양성이 평등한 중구 실현	3	3	1,200
취약가정(한부모, 다문화)의 생활 안정을 지원하여 건강한 가족 육성	1	3	7,088
밝은 미래를 위한 우수한 보육환경 조성	2	2	38,932
저소득층 아동의 건강한 성장을 위한 환경 조성 과 수혜자 특성에 맞는 맞춤형 서비스를 통한 종합적인 복지 지원	1	4	17,522
청소년의 다양한 활동 및 참여를 지원하여 건강한 청소년 문화 조성	2	1	5,434
지역사회의 평생교육 진흥을 도모하고 평생학습도시 조성사업을 원활하게 추진하기 위한 제반 인프라 구축하여 평생학습 지원	1	1	2,953
물적, 인적 교육인프라 확충으로 각급학교 교육복지 향상 및 교육의 질 제고	2	3	7,593

정책사업목표	성과 지표수	단위 사업수	예산액
환경오염물질 배출사업장 관리로 쾌적한 도시 환경 조성, 대기 및 생활환경 개선을 위한 제 도 실시 및 관리, 쾌적한 공중화장실 관리를 통한 국제관광도시 이미지 제고	3	3	776
안전한 먹거리 제공을 위한 위생업소 관리로 식품안전성 확보	2	1	10

2. 조직 및 인력현황

(단위 : 명)

부서명	정원				현원	계단위 직제명
	계	4급이상	5급	6급이하		
계	115	1	6	108	109	
도시행정과	28	1	1	26	27	행정지원팀, 민원행정팀, 토지관리팀, 지적재조사팀, 영종역사관팀
세무2과	20	0	1	19	19	재산세팀, 취득세팀, 자동차세팀, 지 방소득세팀, 세무조사팀
복지지원과	15	0	1	14	13	희망복지팀, 복지연계팀, 조사관리팀
여성보육과	14	0	1	13	14	여성정책, 보육, 보육지도
교육혁신과	16	0	1	15	17	교육혁신팀, 청소년복지팀, 아동복지 팀, 드림스타트팀
친환경위생과	22	0	1	21	19	생활환경팀, 환경지도팀, 식품위생팀, 식품안전팀, 공중위생팀

3. 예산현황

(단위: 백만원, %)

구 분		예 산 액		전년도예산액		비교증감	
		구성비		구성비		증감률	
계		88,444	100.00 %	71,123	100.00 %	17,321	24.35%
정 책 사 업		87,906	99.39 %	70,486	99.10 %	17,419	24.71%
행 정 운 영 경 비		538	0.61 %	637	0.90 %	△99	△15.51%
	인 력 운 영 비	321	0.36 %	376	0.53 %	△55	△14.69%
	기 본 경 비	217	0.25 %	261	0.37 %	△44	△16.70%
재 무 활 동		0	0.00 %	0	0.00 %	0	0.00%

도시행정과

전략목표	사람사는 미래지향적영종국제도시 기반 확립을 위한 행정서비스 강화
[소관부서]	도시행정과

1. 기본방향

- 신속하고 체계적인 주민 중심 행정서비스 지원
- 지역주민 복지증진을 위한 공항 및 주변지역 활성화
- 합리적이고 일관성 있는 토지정보체계 강화로 만족도 높은 토지행정서비스 제공
- 영종국제도시 지적 관련 신속·정확한 민원 처리 및 고품질 정보의 효율적 제공
- 영종역사관 운영을 통한 영종국제도시 역사문화기반시설 구축

< 정책사업목표 현황 >

(단위:개, 백만원)

정책사업목표	성과 지표수	단위 사업수	예산액
신속하고 체계적인 주민 중심 행정서비스 지원	1	1	446
합리적이고 일관성 있는 토지정보체계 강화로 만족도 높은 토지행정서비스 제공	3	3	690
영종국제도시 지적 관련 신속·정확한 민원 처리 및 고품질정보의 효율적 제공	2	1	165
영종역사관 운영을 통한 영종국제도시 역사문화기반시설 구축	2	1	446

2. 조직 및 인력현황

(단위 : 명)

부서명	정원				현원	계단위 직제명
	계	4급이상	5급	6급이하		
계	28	1	1	26	27	
도시행정과	28	1	1	26	27	행정지원팀, 민원행정팀, 토지관리팀, 지적재조사팀, 영종역사관팀

3. 예산현황

(단위 : 백만원, %)

구 분		예산액		전년도예산액		비교증감	
			구성비		구성비		증감률
계		1,857	100.00 %	1,588	100.00 %	269	16.94%
정책사업		1,747	94.03 %	1,343	84.58 %	403	30.01%
행정운영경비		111	5.97 %	245	15.42 %	△134	△54.76%
인력운영비		60	3.20 %	166	10.46 %	△107	△64.18%
기본경비		51	2.76 %	79	4.96 %	△27	△34.88%
재무활동		0	0.00 %	0	0.00 %	0	0.00%

정책사업목표

신속하고 체계적인 주민 중심 행정서비스 지원

(1) 주요내용

- 국제도시행정국 운영
- 중구 제2청사(국제도시관) 관리
- 영종국제도시 공유재산 관리
- 영종공설묘지 관리
- 여권발급 서비스

(2) 성과지표 및 목표치 설정

< 성과지표별 목표치 설정 >

성과지표(단위)	지표 유형	가중 치	실적 및 목표치					측정산식 또는 측정방법	자료수집 방법/출처	
			구분	'20	'21	'22	'23			'24
영종국제도시 관리 예산 집행률(%)	핵심	1	목표	85	80	80	80	80	(집행액 / 예산액) * 100	이호조 집행 내역
			실적	78	80					

< 성과지표별 목표치 설정 근거 >

- 영종국제도시 관리 예산 집행률
 - 영종국제도시 관리를 위한 예산액 대비 집행액

정책사업목표

합리적이고 일관성 있는 토지정보체계 강화로 만족도 높은 토지
행정서비스 제공

(1) 주요내용

- 개별공시지가 조사대상을 확대하고 조사를 강화하여 토지정책에 대한 국민의 만족도 및 신뢰도 고양
- 개발부담금 대상 토지의 적기 조사를 통한 지가상승분의 일정액을 환수함으로써 토지의 효율적인 이용 촉진
- 지적불부합을 바로잡는 지적재조사사업을 통하여 국민의 재산권 보호 및 국토의 효율적 관리

(2) 성과지표 및 목표치 설정

< 성과지표별 목표치 설정 >

성과지표(단위)	지표 유형	가중 치	실적 및 목표치					측정산식 또는 측정방법	자료수집 방법/출처	
			구분	'20	'21	'22	'23			'24
개별공시지가 조사율(%)	핵심	0.4	목표	82	82	82	82	82	(개별공시지가 조 사대상 필지수/중 구 총 필지수) * 100	1월 1일 기 준 개별공시 지가 조사대 상필지내역 서/전산출력
			실적	98	82					
개발부담금 부과대상조사 율(%)	일반	0.4	목표	82	82	82	82	82	(개발부담금 부과 대상 조사건/우리 구 개발사업 준공 건) * 100	개발부담금 부과대상 안 내 통지/전 산 출력
			실적	100	82					
지적재조사사업 추진율 (%)	일반	0.2	목표	60	100	60	100	60	(지적재조사사업추 진율)	바른땅시스 템
			실적	60	100					

< 성과지표별 목표치 설정 근거 >

- 개별공시지가 조사율
 - 부동산 가격공시에 관한 법률
- 개발부담금 부과대상조사율
 - 개발이익 환수에 관한 법률
- 지적재조사사업 추진율
 - 지적재조사에 관한 특별법

정책사업목표

영종국제도시 지적 관련 신속·정확한 민원 처리 및 고품질정보의 효율적 제공

(1) 주요내용

- 영종국제도시 지적관련 민원에 대한 신속 정확한 처리
- 영종국제도시 도로명주소 홍보, 안내시설물 설치 및 관리에 따른 도로명주소 사업 추진

(2) 성과지표 및 목표치 설정

< 성과지표별 목표치 설정 >

성과지표(단위)	지표 유형	가중 치	실적 및 목표치					측정산식 또는 측정방법	자료수집 방법/출처	
			구분	'20	'21	'22	'23			'24
토지이동 처리기간 단축 도(%)	핵심	0.5	목표	69	69	69	69	69	(법정처리기간-실 제처리기간)/법정 처리기간*100	지적시스템
			실적	78	69					
상세주소 부여실적(%)	일반	0.5	목표	15	12	12	12	12	[(건물번호 기준 부여 건수 / 대상 건수)]*100	도로명주소 시스템
			실적	18	12					

< 성과지표별 목표치 설정 근거 >

- 토지이동 처리기간 단축도
 - 기준값 유지
- 상세주소 부여실적
 - 국정평가 지표

정책사업목표

영종역사관 운영을 통한 영종국제도시 역사문화기반시설 구축

(1) 주요내용

- 기획전시 및 다양한 프로그램 운영을 통한 영종역사관 활성화
 - 영종국제도시 출토 국가귀속문화재 및 근현대 생활사자료 상설전시
 - 영종국제도시 관련 유물 수집 및 보존, 관리
 - 연령별 맞춤형 교육프로그램 기획 및 운영

(2) 성과지표 및 목표치 설정

< 성과지표별 목표치 설정 >

성과지표(단위)	지표 유형	가중 치	실적 및 목표치					측정산식 또는 측정방법	자료수집 방법/출처
			구분	'20	'21	'22	'23	'24	
관람객수(명)	핵심	0.5	목표	3,977	17,000	19,000	21,000	23,000	관람권 발권 내역
			실적	0	17,000				
교육프로그램 참여율(%)	일반	0.5	목표	90	90	90	90	90	{(교육프로그램 참여자수/프로그램 참여예정자수)}*100
			실적	103	90				

< 성과지표별 목표치 설정 근거 >

○ 관람객수

2020년 코로나19로 인한 임시휴관으로 관람객수 감소 반영 및 18, 19년도 실적 평균값을 21년 이후목표값으로 설정

○ 교육프로그램 참여율

- 전시연계 교육프로그램 운영을 통한 참여율 설정

단위사업

주민행정지원

□ 목적 및 주요내용

○ 목적

영종국제도시 주민생활 향상을 위한 행정 지원

○ 주요내용

- 국제도시행정국 운영
- 국제도시행정국 당면사업 추진 관련 업무협의
- 중구 제2청사(국제도시관) 관리
- 영종국제도시 공유재산 관리
- 영종공설묘지 관리
- 여권발급 서비스

□ 관련 예산사업 내역

(단위:개, 백만원)

사업명	회계구분	'20결산	'21예산	'22예산	비고 (세부사업수)
주민행정지원	일반회계	346	373	446	5
행정관리(도시행정과)		139	153	170	
청사관리		158	183	216	
공유재산 관리		0	1	16	
공설묘지관리		44	34	32	
여권발급서비스(도시행정과)		5	2	12	

□ 관련 예산사업 개요

사업명	행정관리(도시행정과)
사업내용	국제도시행정국 운영 관련 일반운영비 중구제2청사(국제도시관), 공설묘지, 영종국제도시 내 공유재산 일반운영비 및 유지관리비
사업기간	2022년01월01일 ~ 2026년12월31일
지원형태	직접수행
지원조건	자체재원
시행주체	중구

사업명	청사관리
사업내용	청사시설물 유지보수
사업기간	2022년01월01일 ~ 2026년12월31일
지원형태	직접수행
지원조건	자체재원
시행주체	중구, 보조사업자

사업명	공유재산 관리
사업내용	공유재산 지적 측량
사업기간	2022년01월01일 ~ 2026년12월31일
지원형태	직접수행
지원조건	자체재원
시행주체	중구

사업명	공설묘지관리
사업내용	영종공설묘지 유지보수, 관리 및 공원조성
사업기간	2022년01월01일 ~ 2026년12월31일
지원형태	직접수행
지원조건	자체재원
시행주체	중구

사업명	여권발급서비스(도시행정과)
사업내용	여권발급서비스 제공
사업기간	2022년01월01일 ~ 2026년12월31일
지원형태	직접수행
지원조건	자체재원
시행주체	중구

단위사업

개별공시지가 조사결정

□ 목적 및 주요내용

○ 목적

- 적절한 개별공시지가 산정을 통한 각종 조세부과 및 토지거래의 기준 제공

○ 주요내용

- 조사기간 : 2021년 1월 1일 ~ 12월 31일
- 조사대상 : 국세 또는 지방세 등의 부과대상 토지와 부담금의 부과대상 토지, 관계법령에 의하여 지가의 산정 등에 개별공시지가를 적용하도록 규정되어 있는 토지 등
- 주요내용 : 개별토지의 단위면적당 가격 (원 / ㎡)

□ 관련 예산사업 내역

(단위:개, 백만원)

사업명	회계구분	'20결산	'21예산	'22예산	비고 (세부사업수)
개별공시지가 조사결정	일반회계	77	103	96	2
개별공시지가 조사		51	79	74	
개별공시지가 조사(보조)		26	24	22	

□ 관련 예산사업 개요

사업명	개별공시지가 조사
사업내용	개별공시지가 결정에 따른 토지특성조사 및 현지확인 개별토지에 대한 토지특성조사한 것을 비교표준지와 비교하여 비준율에 의해 가격산출 개별공시지가 산정된 것을 감정평가사에게 검증 의뢰하여 재조사 개별공시지가 결정에 따른 부동산가격공시위원회 개최(운영)
사업기간	2022년01월01일 ~ 2026년12월31일
지원형태	직접수행
지원조건	자체재원
시행주체	중구

사업명	개별공시지가 조사(보조)
사업내용	개별공시지가 결정에 따른 토지특성조사 및 현지조사 개별토지에 대한 토지특성을 비교표준지와 비교하여 토지비준율에 의해 가격산정 산정지가에 대하여 담당 감정평가사에게 검증 의뢰 및 재조사 부동산가격공시위원회의 상정.결정 후, 결정공시 결정공시일 이후 30일간 이의신청 접수 처리 수시분 개별공시지가 6월부터 개별공시지가 조사 업무 시작
사업기간	2022년01월01일 ~ 2026년12월31일
지원형태	직접수행
지원조건	국100
시행주체	중구

단위사업

개발부담금 부과

□ 목적 및 주요내용

○ 목적

- 토지로부터 발생하는 개발이익을 환수하여 이를 적정 배분함으로써 토지투기를 방지하고 토지의 효율적인 이용을 촉진하여 경제의 건전한 발전에 이바지

○ 주요내용

- 부과대상사업 : 개발이익환수에 관한 법률 제5조 및 동법 시행령 제4조에 해당하는 개발 사업
- 부과대상토지 : 개발부담금 부과 대상 사업 중 인허가 면적 660제곱미터 이상 토지
- 조 사 기 간 : 2021년 1월 1일 ~ 12월 31일

□ 관련 예산사업 내역

(단위:개, 백만원)

사업명	회계구분	'20결산	'21예산	'22예산	비고 (세부사업수)
개발부담금 부과	일반회계	61	73	64	1
개발부담금 부과		61	73	64	

□ 관련 예산사업 개요

사업명	개발부담금 부과
사업내용	개발부담금 부과대상에 대한 개발비용산출 용역
사업기간	2022년01월01일 ~ 2026년12월31일
지원형태	직접수행
지원조건	자체재원
시행주체	중구

단위사업

지적재조사

□ 목적 및 주요내용

○ 목적

- 토지의 실제 이용상황과 일치하지 아니하는 지적공부의 등록사항을 바로 잡고
- 종이에 구현된 지적을 디지털지적으로 전환하는 국책사업 추진으로 국토의 효율적 관리 및 국민의 재산권 보호에 기여

○ 주요내용

- 실시계획 수립 및 사업지구 지정 신청 동의서 징구(토지소유자 2/3, 토지면적 2/3)
- 토지현황조사 및 지적재조사 측량 실시
- 경계결정 및 확정
- 조정금 산정 및 지급·징수

□ 관련 예산사업 내역

(단위:개, 백만원)

사업명	회계구분	'20결산	'21예산	'22예산	비고 (세부사업수)
지적재조사	일반회계	3,547	207	530	2
지적재조사 사업		3,465	90	437	
지적재조사 사업(보조)		82	117	93	

□ 관련 예산사업 개요

사업명	지적재조사 사업
사업내용	지적재조사 실시계획 수립 토지소유자 동의서 징구, 주민설명회 개최 일필지 조사 및 지적재조사 측량 실시 지적재조사 및 경계결정위원회 심의를 통해 경계 결정 및 조정금 산정
사업기간	2022년01월01일 ~ 2026년12월31일
지원형태	직접수행
지원조건	자체재원
시행주체	중구

사업명	지적재조사 사업(보조)
사업내용	지적재조사 실시계획 수립 토지소유자 동의서 징구, 주민설명회 개최 일필지 조사 및 지적재조사 측량 실시 경계결정 및 조정금 산정
사업기간	2022년01월01일 ~ 2026년12월31일
지원형태	직접수행
지원조건	국100
시행주체	중구

단위사업

영종국제도시 지적업무 관리

□ 목적 및 주요내용

○ 목적

- 영종국제도시 내 정확하고 효율적인 지적업무 추진으로 주민들에게 고품질의 지적, 도로명주소 정보, 부동산정보 서비스를 제공하기 위함

○ 주요내용

- 영종국제도시 내 기반시설 구축에 필요한 국가기준점 및 지적 기준점의 효율적인 관리와 유지 보수 실시
- 영종국제도시 내 신속 정확한 지적민원 처리 실시
- 영종국제도시 내 도로명주소 사업의 원활한 추진
- 영종국제도시 내 신속 정확한 부동산소유권 이전등기에 관한 특별조치법에 따른 민원 처리 실시

□ 관련 예산사업 내역

(단위:개, 백만원)

사업명	회계구분	'20결산	'21예산	'22예산	비고 (세부사업수)
영종국제도시 지적업무 관리	일반회계	49	57	165	4
영종국제도시 도로명주소 사업 추진관리		35	28	41	
영종국제도시 공간정보 기반 구축		12	20	116	
영종국제도시 지적행정 서비스 제공		2	2	2	
부동산소유권 이전등기에 관한 특별조치법		0	7	6	

□ 관련 예산사업 개요

사업명	영종국제도시 도로명주소 사업 추진관리
사업내용	영종국제도시의 도로명주소 안내시설물 설치 및 관리, 도로명주소 사업 홍보
사업기간	2022년01월01일 ~ 2026년 12월31일
지원형태	직접수행
지원조건	자체재원
시행주체	중구

사업명	영종국제도시 공간정보 기반 구축
사업내용	국가기준점 및 지적기준점 관리 및 유지보수
사업기간	2022년01월01일 ~ 2026년12월31일
지원형태	직접수행
지원조건	자체재원
시행주체	중구

사업명	영종국제도시 지적행정 서비스 제공
사업내용	토지이용계획 등 지적업무 관련 민원처리
사업기간	2022년01월01일 ~ 2026년12월31일
지원형태	직접수행
지원조건	자체재원
시행주체	중구

사업명	부동산소유권 이전등기에 관한 특별조치법
사업내용	소유권이전에 필요한 보증인 위촉 및 확인서 발급
사업기간	2022년01월01일 ~ 2023년12월31일
지원형태	직접수행
지원조건	자체재원
시행주체	중구

단위사업

영종역사관 활성화

□ 목적 및 주요내용

○ 목적

- 영종역사관의 효율적 운영 및 관리

○ 주요내용

- 기획전시 및 다양한 프로그램 운영을 통한 영종역사관 활성화
 - 영종, 용유지역 출토 국가귀속문화재 및 근현대 생활사자료 상설전시
 - 영종, 용유지역 관련 유물 수집 및 보존, 관리
 - 연령별 맞춤형 교육프로그램 기획 및 운영
 - 지역 역사문화 연구조사

□ 관련 예산사업 내역

(단위:개, 백만원)

사업명	회계구분	'20결산	'21예산	'22예산	비고 (세부사업수)
영종역사관 활성화	일반회계	569	529	446	1
영종역사관 운영		569	529	446	

□ 관련 예산사업 개요

사업명	영종역사관 운영
사업내용	상설전시 운영 및 관리 특별기획전 기획 및 개최 국가귀속유물 및 소장유물 보존 관리 교육 및 문화프로그램 기획 및 운영 유물 수집 및 연구 마을 학술조사 및 학술연구 영종역사관 시설물 유지보수 기타 영종역사관 운영 및 관리
사업기간	2022년01월01일 ~ 2026년12월31일
지원형태	직접수행
지원조건	자체재원
시행주체	중구, 보조사업자

세무2과

전략목표	자주재원 확충을 위한 세수증대
[소관부서]	세무2과

1. 기본방향

지방세수 확충을 통한 세수목표의 차질없는 달성

< 정책사업목표 현황 >

(단위:개, 백만원)

정책사업목표	성과 지표수	단위 사업수	예산액
신속하고 공정한 주민행정서비스 제공	1	2	386

2. 조직 및 인력현황

(단위 : 명)

부서명	정원				현원	계단위 직제명
	계	4급이상	5급	6급이하		
계	20	0	1	19	19	
세무2과	20	0	1	19	19	재산세팀, 취득세팀, 자동차세팀, 지방소득세팀, 세무조사팀

3. 예산현황

(단위 : 백만원, %)

구 분	예 산 액		전년도예산액		비교증감	
		구성비		구성비		증감률
계	413	100.00 %	332	100.00 %	81	24.44%
정 책 사 업	386	93.45 %	287	86.60 %	98	34.27%
행 정 운 영 경 비	27	6.55 %	44	13.40 %	△17	△39.13%
인 력 운 영 비	0	0.00 %	0	0.00 %	0	0.00%
기 본 경 비	27	6.55 %	44	13.40 %	△17	△39.13%
재 무 활 동	0	0.00 %	0	0.00 %	0	0.00%

정책사업목표

신속하고 공정한 주민행정서비스 제공

(1) 주요내용

- 정확한 지방세 부과 및 징수
- 지방세 고지서 송달체계 확립
- 납세홍보를 통한 납세편의시책 홍보

(2) 성과지표 및 목표치 설정

< 성과지표별 목표치 설정 >

성과지표(단위)	지표 유형	가중 치	실적 및 목표치					측정산식 또는 측정방법	자료수집 방법/출처	
			구분	'20	'21	'22	'23			'24
지방세 목표 징수율(%)	핵심	1	목표	100	100	100	100	100	(지방세 징수액/지방세 징수목표액)*100	세정시스템
			실적	102	102					

< 성과지표별 목표치 설정 근거 >

- 지방세 목표 징수율

- 지방세 징수목표액(전년도 대비 징수목표액의 2.8%상향조정) 대비 지방세 징수액

단위사업

세수증대

□ 목적 및 주요내용

○ 목적

-안정적인 지방세수 확충노력을 통하여 자치행정 기반확립

○ 주요내용

- 지방세 적기 부과 및 홍보로 지방세입의 안정적 확보

□ 관련 예산사업 내역

(단위:개, 백만원)

사업명	회계구분	'20결산	'21예산	'22예산	비고 (세부사업수)
세수증대	일반회계	219	191	291	2
지방세 부과징수		219	189	289	
부동산가격공시위원회 위원회 운영		0	2	3	

□ 관련 예산사업 개요

사업명	지방세 부과징수
사업내용	- 정확한 지방세부과 및 징수 - 지방세 고지서 송달체계 확립 - 납세홍보를 통한 납세편의시책 홍보
사업기간	2022년01월01일 ~ 2026년 12월31일
지원형태	직접수행
지원조건	자체제원
시행주체	중구

사업명	부동산가격공시위원회 위원회 운영
사업내용	-부동산가격공시위원회 참석수당 (참석 및 서면심사 수당)
사업기간	2022년01월01일 ~ 2026년 12월31일
지원형태	직접수행
지원조건	자체재원
시행주체	중구

단위사업

개별주택가격 조사 및 산정

□ 목적 및 주요내용

○ 목적

- 정확한 주택특성조사로 객관성과 공정성 있는 개별주택가격 공시

○ 주요내용

- 개별주택가격 산정을 위한 건물특성 및 토지특성 조사
- 감정평가업자의 검증을 받은 후 부동산가격공시위원회 심의 등의 절차를 거쳐 결정·공시

□ 관련 예산사업 내역

(단위:개, 백만원)

사업명	회계구분	'20결산	'21예산	'22예산	비고 (세부사업수)
개별주택가격 조사 및 산정	일반회계	30	97	95	1
개별주택 가격 조사 및 산정		30	97	95	

□ 관련 예산사업 개요

사업명	개별주택 가격 조사 및 산정
사업내용	토지(일반건축물)대장 등 각종 공부확인과 현지방문을 통한 조사대상 주택의 개별적 특성을 조사
사업기간	2022년01월01일 ~ 2026년12월31일
지원형태	직접수행
지원조건	국50 / 구50
시행주체	중구

복지지원과

전략목표	통합적 복지관리 체계를 통한 맞춤형 복지 서비스 제공 및 사회안전망 강화
[소관부서]	복지지원과

1. 기본방향

- 지역주민의 다양한 욕구 및 저소득 주민의 복지향상을 위한 맞춤형 서비스 지원
- 복지위기가구 발굴에 효율성을 높이고 사회적 안전망을 강화

< 정책사업목표 현황 >

(단위:개, 백만원)

정책사업목표	성과 지표수	단위 사업수	예산액
갑작스런 위기상황 발생 시 신속하고 적극적인 복지지원으로 위기가구의 위기상황 극복	1	1	1,531
지역사회 자원에 대한 체계적인 관리를 통해 복합적이고 다양한 욕구를 가진 주민에게 필요한 서비스를 통합적으로 연계·제공	3	5	2,735

2. 조직 및 인력현황

(단위 : 명)

부서명	정원				현원	계단위 직제명
	계	4급이상	5급	6급이하		
계	15	0	1	14	13	
복지지원과	15	0	1	14	13	희망복지팀, 복지연계팀, 조사관리팀

3. 예산현황

(단위 : 백만원, %)

구 분	예 산 액		전년도예산액		비교증감	
		구성비		구성비		증감률
계	4,467	100.00 %	3,186	100.00 %	1,281	40.20%
정 책 사 업	4,266	95.49 %	3,024	94.89 %	1,242	41.08%
행 정 운 영 경 비	202	4.51 %	163	5.11 %	39	23.88%
인 력 운 영 비	166	3.71 %	163	5.11 %	3	1.82%
기 본 경 비	36	0.80 %	0	0.00 %	36	순증
재 무 활 동	0	0.00 %	0	0.00 %	0	0.00%

정책사업목표	갑작스런 위기상황 발생 시 신속하고 적극적인 복지지원으로 위기가구의 위기상황 극복
--------	--

(1) 주요내용

○ 긴급복지 지원을 통한 저소득주민의 위기 탈출 ○ 그 밖의 차상위계층 등 취약계층 보호
--

(2) 성과지표 및 목표치 설정

< 성과지표별 목표치 설정 >

성과지표(단위)	지표 유형	가중 치	실적 및 목표치					측정산식 또는 측정방법	자료수집 방법/출처	
			구분	'20	'21	'22	'23			'24
긴급지원사업 수혜가구 증가율(%)	핵심	1	목표	3	3	3	3	3	전년대비 대상자 증가율	행복e음 통 계자료
			실적	3	3					

< 성과지표별 목표치 설정 근거 >

○ 긴급지원사업 수혜가구 증가율 - 행복e음 통계자료

정책사업목표

지역사회 자원에 대한 체계적인 관리를 통해 복합적이고 다양한 욕구를 가진 주민에게 필요한 서비스를 통합적으로 연계·제공

(1) 주요내용

- 찾아가는 보건복지서비스 추진을 위한 구 통합사례관리 지원 및 동 맞춤형 통합서비스 지원
- 복지위기가구 발굴 및 지역 사회 안전망 구축을 위한 위기가구 발굴체계 및 동 지역사회보장협의체 운영
- 저소득 취약계층(소외계층)을 위한 푸드뱅크/푸드마켓사업 및 찾아가는 세탁서비스 지원
- 사회복지관 운영을 통해 지역주민을 대상으로 다양한 복지서비스 제공
- 지역복지자원 운영을 통한 다양한 자원 개발 및 연계

(2) 성과지표 및 목표치 설정

< 성과지표별 목표치 설정 >

성과지표(단위)	지표 유형	가중치	실적 및 목표치					측정산식 또는 측정방법	자료수집 방법/출처	
			구분	'20	'21	'22	'23			'24
사례관리대상자 증가율 (%)	일반	0.3	목표	450	30	30	30	30	((신규선정건수-전년도 건수)/전년도 건수)*100	행복e음 통계자료
			실적	669	40					
찾아가는 세탁서비스 지원 대상자 수(명)	일반	0.3	목표	100	100	100	100	100	지원 대상자 수	신청자 수 (신청서류)
			실적	100	123					
푸드마켓, 푸드뱅크 이용자 수(명)	핵심	0.4	목표	1,000	1,000	1,000	1,000	100	이용 대상자 수	FMS시스템 자료
			실적	1,151	1,054					

< 성과지표별 목표치 설정 근거 >

- 사례관리대상자 증가율
 - 동 보건복지팀, 이웃지킴이 등을 통한 복지사각지대 발굴 건 대비
- 찾아가는 세탁서비스 지원 대상자 수
 - 찾아가는 세탁서비스 지원 신청자 수(신청서류)
- 푸드마켓, 푸드뱅크 이용자 수
 - 푸드뱅크, 푸드마켓 이용자 수

단위사업

사례관리 지원

□ 목적 및 주요내용

○ 목적

- 지역주민의 다양한 욕구에 맞춤형 서비스를 연계·제공함으로써 지역주민의 삶을 안정적으로 지원·지지하고 복지제도의 효율성·효과성 향상
- 복지욕구 및 경제적 여건을 고려하여 빈곤계층의 탈빈곤·빈곤예방을 중점 목표로 설정

○ 주요내용

- 복합적이고 다양한 욕구를 가진 대상자에게 복지·보건·고용·주거·교육·법률 등 필요한 서비스를 통합적으로 연계·제공하고 이를 지속적으로 상담·모니터링 해나가는 사업
- 공공사회 복지서비스 제공 연계
- 지역사회 민간복지서비스 제공 연계

□ 관련 예산사업 내역

(단위:개, 백만원)

사업명	회계구분	'20결산	'21예산	'22예산	비고 (세부사업수)
사례관리 지원	일반회계	107	113	105	2
시군구 통합사례관리 지원		12	12	13	
읍면동 맞춤형 통합서비스 지원		95	101	92	

□ 관련 예산사업 개요

사업명	시군구 통합사례관리 지원
사업내용	- 운영비 : 사례관리회의운영경비, 사례관리교육비, 홍보비 등 - 사업비 : 사례관리 사업 대상자에 대한 진단비, 생활지원비, 교육훈련비 (1가구당 50만원 이내 지원)
사업기간	2022년01월01일 ~ 2026년12월31일
지원형태	직접수행
지원조건	국50/시25/구25
시행주체	중구

사업명	읍면동 맞춤형 통합서비스 지원
사업내용	- 사례관리 운영비(사례관리 회의경비, 교육훈련비, 기타운영비) - 사례관리 사업비(의료비, 생활지원비, 교육훈련비, 기타사업비)
사업기간	2022년01월01일 ~ 2026년12월31일
지원형태	직접수행
지원조건	국70/시15/구15
시행주체	중구

단위사업

지역사회보호체계구축

□ 목적 및 주요내용

○ 목적

- 다양한 사회적 위험 등에 놓인 위기가구를 조기에 발견하기 위해 자발적인 지역 주민 네트워크를 구성
- 복지위기가구 발굴에 효율성을 높이고 사회적 안전망을 구축
- 취약계층 1인 가구 돌봄플러그 설치 및 실시간 안전 확인

○ 주요내용

- 명예사회복지공무원(이웃지킴이) 구성 및 운영
- 명예사회복지공무원(이웃지킴이) 보수교육
- 명예사회복지공무원(이웃지킴이) 활동 홍보를 통한 지역 내 참여 독려
- 돌봄 플러그를 활용한 전력량 및 조도변화 추이 확인으로 실시간 안전 확인

□ 관련 예산사업 내역

(단위:개, 백만원)

사업명	회계구분	'20결산	'21예산	'22예산	비고 (세부사업수)
지역사회보호체계구축	일반회계	12	8	12	2
중구이웃지킴이운영		12	3	6	
취약계층 고독사 관리시스템 구축		0	5	6	

□ 관련 예산사업 개요

사업명	중구이웃지킴이운영
사업내용	중구 이웃지킴이 운영 지원을 위한 홍보 및 교육 지원
사업기간	2022년01월01일 ~ 2026년12월31일
지원형태	직접수행
지원조건	자체재원
시행주체	중구

사업명	취약계층 고독사 관리시스템 구축
사업내용	IoT 스마트플러그 기기를 활용한 안부확인 서비스
사업기간	2022년01월01일 ~ 2026년12월31일
지원형태	자치단체보조
지원조건	시100
시행주체	보조사업자

단위사업

사회복지관 운영

□ 목적 및 주요내용

○ 목적

- 사회복지서비스 욕구를 가지고 있는 지역주민을 대상으로 다양한 복지서비스 제공
- 주민 상호간 연대감 조성을 통한 각종 지역 사회문제 예방,치료하여 지역사회 주민의 복지증진에 기여

○ 주요내용

- 가족복지, 아동 여성복지, 청소년 노인복지, 지역사회복지등 3대 기능, 10개 분야별 프로그램 운영
- 다양한 사업추진 등 종합 복지서비스 제공 등

□ 관련 예산사업 내역

(단위:개, 백만원)

사업명	회계구분	'20결산	'21예산	'22예산	비고 (세부사업수)
사회복지관 운영	일반회계	2,861	2,084	2,552	5
사회복지관 운영		719	832	1,195	
영종공감복지센터 운영지원		1,760	695	716	
푸드뱅크사업 지원		54	57	62	
푸드마켓사업 지원		92	131	177	
사회복무제도 지원(사회복지시설)		236	368	401	

□ 관련 예산사업 개요

사업명	사회복지관 운영
사업내용	사례관리, 지역조직화 기능, 서비스제공 등 사회복지관의 3대기능 추진을 바탕으로 기능 강화 등 종합적인 복지서비스 연계&제공
사업기간	2022년01월01일 ~ 2026년12월31일
지원형태	민간보조
지원조건	시100
시행주체	보조사업자

사업명	영종공감복지센터 운영지원
사업내용	아동·청소년·노인 등 지역주민이 필요로 하는 다양하고 종합적인 사회복지 서비스를 제공할 수 있도록 사업운영을 지원함으로써 지역사회복지 증진에 기여함
사업기간	2022년01월01일 ~ 2026년12월31일
지원형태	민간보조
지원조건	시50/구50
시행주체	중구

사업명	푸드뱅크사업 지원
사업내용	식품의 생산, 유통, 소비의 각단계에서 발생하는 여유식품 지원을 식품제조업체나 개인기부자로부터 기부를 받아 소외계층에게 무상으로 방문 전달
사업기간	2022년01월01일 ~ 2026년 12월31일
지원형태	민간보조
지원조건	시50/구50
시행주체	중구

사업명	푸드마켓사업 지원
사업내용	식품을 기탁 받아 진열하고 이를 필요로 하는 저소득층, 독거노인 등의 수급자들이 직접 방문을 통하여 자신들이 선호하는 식품을 직접 선택하는 마켓형태의 식품 나눔 사업 추진
사업기간	2022년01월01일 ~ 2026년 12월31일
지원형태	민간보조
지원조건	시50/구50
시행주체	중구

사업명	사회복무제도 지원(사회복지시설)
사업내용	보수, 교통비, 피복비, 중식비
사업기간	2022년01월01일 ~ 2026년 12월31일
지원형태	직접수행
지원조건	국100 (중식비는 구100)
시행주체	중구

단위사업

찾아가는 복지서비스

□ 목적 및 주요내용

○ 목적

지역주민의 다양한 욕구에 맞춤형 서비스를 연계, 제공함으로써 지역주민의 삶을 안정적으로 지원하고 복지제도의 효과성 향상

○ 주요내용

- 지역사회 민간 복지서비스 제공 연계
- 찾아가는 보건복지서비스 업무 추진을 위한 행정적 지원

□ 관련 예산사업 내역

(단위:개, 백만원)

사업명	회계구분	'20결산	'21예산	'22예산	비고 (세부사업수)
찾아가는 복지서비스	일반회계	9	22	34	2
찾아가는 세탁서비스		9	22	22	
찾아가는 보건복지서비스 운영		0	0	12	

□ 관련 예산사업 개요

사업명	찾아가는 세탁서비스
사업내용	취약계층 가구에 연3회에 걸쳐 이불, 담요, 코트 등 가정세탁이 어려운 세탁물 수거, 세탁, 배달 서비스 제공
사업기간	2022년01월01일 ~ 2026년12월31일
지원형태	민간보조
지원조건	시 100
시행주체	중구

사업명	찾아가는 보건복지서비스 운영
사업내용	찾아가는 방문상담, 사례관리, 사각지대 발굴, 종합상담 등 업무 수행
사업기간	2022년01월01일 ~ 2026년12월31일
지원형태	직접수행
지원조건	자체재원
시행주체	중구

단위사업

긴급복지 지원

□ 목적 및 주요내용

○ 목적

일시적인 위기상황 등으로 긴급한 지원이 필요한 저소득층을 발굴하여 긴급복지 지원을 통한 복지서비스를 신속하게 제공하여 위기상황에서 탈피할수 있도록 유도하고자 함

○ 주요내용

- 생계유지 곤란 등 위기상황이 발생한 저소득층에게 위기상황 극복에 필요한 각종 급여,서비스를 지원함
- 긴급지원 홍보를 통해 위기상황으로 인하여 생계유지 등이 곤란한 대상자를 적극 발굴하고 지원함

□ 관련 예산사업 내역

(단위:개, 백만원)

사업명	회계구분	'20결산	'21예산	'22예산	비고 (세부사업수)
긴급복지 지원	일반회계	1,734	741	1,531	4
긴급복지 지원사업		1,189	655	770	
긴급지원 129기동반 운영		2	6	8	
인천형 긴급복지 사업		207	80	66	
생활지원비 지원사업		336	0	687	

□ 관련 예산사업 개요

사업명	긴급복지 지원사업
사업내용	○ 생계·의료·주거지원, 교육지원, 사회복지시설 이용, 그밖의 지원(연료비, 장제비, 해산비, 전기요금) - 소득기준 : 기준중위소득 75% - 재산기준 : 1억8,800만원 이하 - 금융재산 : 500만원 이하
사업기간	2022년01월01일 ~ 2026년12월31일
지원형태	직접수행
지원조건	국80/시10/구10
시행주체	중구

사업명	긴급지원 129기동반 운영
사업내용	- 긴급지원 129기동반 휴대폰 사용료 - 통합조사 및 현장확인에 따른 기본 경비
사업기간	2022년01월01일 ~ 2026년12월31일
지원형태	직접수행
지원조건	자체재원
시행주체	중구

사업명	인천형 긴급복지 사업
사업내용	생계·의료·주거지원, 교육지원, 사회복지시설 이용, 그밖의 지원(연료비, 장제비, 해산비, 전기요금) - 소득 : 중위소득 85% 이하 - 일반재산 18,800만원 이하 - 금융재산 1,000만원 이하
사업기간	2022년01월01일 ~ 2026년12월31일
지원형태	민간보조
지원조건	시100
시행주체	중구

사업명	생활지원비 지원사업
사업내용	코로나바이러스 감염증 확진환자 발생에 따라 법령에 의해 입원 또는 격리된 자에 대한 지원필요
사업기간	2022년01월01일 ~ 2026년12월31일
지원형태	직접수행
지원조건	국50/시33.3/구16.7
시행주체	중구

단위사업

지역사회복지 활성화

□ 목적 및 주요내용

○ 목적

- 지역사회 복지문제를 해결하기 위한 의사소통 기회의 확대를 위한 복지증진을 위한 과정에 민간의 참여기반을 확고히 하기 위한 역할 수행

○ 주요내용

- 동 지역사회보장협의체 워크숍 운영
- 동 지역사회보장협의체위원의 주민력 강화를 위한 교육 및 사업비 지원
- 지역자원 개발을 위한 복지자원 관리 운영

□ 관련 예산사업 내역

(단위:개, 백만원)

사업명	회계구분	'20결산	'21예산	'22예산	비고 (세부사업수)
지역사회복지 활성화	일반회계	38	55	32	2
동 지역사회보장협의체 운영		30	50	15	
지역복지자원 운영		8	5	17	

□ 관련 예산사업 개요

사업명	동 지역사회보장협의체 운영
사업내용	복지사각지대 발굴, 자원발굴 연계, 지역특화사업, 마을복지계획 수립 실행 추진
사업기간	2022년01월01일 ~ 2026년12월31일
지원형태	직접수행
지원조건	자체재원
시행주체	중구

사업명	지역복지자원 운영
사업내용	지역 내 복지시설 및 사회서비스 제공기관 등에서 제공하는 서비스 홍보 및 자료집 제작
사업기간	2022년01월01일 ~ 2026년12월31일
지원형태	직접수행
지원조건	자체재원
시행주체	중구

여성보육과

전략목표	여성 및 보육 복지 인프라 구축
[소관부서]	여성보육과

1. 기본방향

- 여성권익 증진 및 양성평등 실현
- 가족친화 환경 조성
- 우수한 보육환경 조성

< 정책사업목표 현황 >

(단위:개, 백만원)

정책사업목표	성과 지표수	단위 사업수	예산액
공무원의 성인지 역량을 강화하고 구민의 양성평등에 대한 관심을 제고하여 양성평등의 여건을 조성하고 여성의 복지향상과 권익증진을 통해 양성이 평등한 중구 실현	3	3	1,200
취약가정(한부모, 다문화)의 생활 안정을 지원하여 건강한 가족 육성	1	3	7,088
밝은 미래를 위한 우수한 보육환경 조성	2	2	38,932

2. 조직 및 인력현황

(단위 : 명)

부서명	정원				현원	계단위 직제명
	계	4급이상	5급	6급이하		
계	14	0	1	13	14	
여성보육과	14	0	1	13	14	여성정책, 보육, 보육지도

3. 예산현황

(단위 : 백만원, %)

구 분	예 산 액		전년도예산액		비교증감	
		구성비		구성비		증감률
계	47,284	100.00 %	44,235	100.00 %	3,049	6.89%
정 책 사 업	47,220	99.86 %	44,156	99.82 %	3,064	6.94%
행 정 운 영 경 비	65	0.14 %	80	0.18 %	△15	△19.10%
인 력 운 영 비	38	0.08 %	37	0.08 %	1	3.46%
기 본 경 비	26	0.06 %	43	0.10 %	△17	△38.59%
재 무 활 동	0	0.00 %	0	0.00 %	0	0.00%

정책사업목표

공무원의 성인지 역량을 강화하고 국민의 양성평등에 대한 관심을 제고하여 양성평등의 여건을 조성하고 여성의 복지향상과 권익증진을 통해 양성이 평등한 중구 실현

(1) 주요내용

- 양성평등 여건 조성
- 여성복지 인프라 확충
- 여성권익 증진 보호

(2) 성과지표 및 목표치 설정

< 성과지표별 목표치 설정 >

성과지표(단위)	지표 유형	가중치	실적 및 목표치					측정산식 또는 측정방법	자료수집 방법/출처
			구분	'20	'21	'22	'23	'24	
성인지 역량 강화 교육 이수율(%)	일반	0.2	목표	57	57	70	70	70	교육이수공무원 수 / 공무원 정원수 *100
			실적	84.3	72				
중구여성회관 프로그램 수강인원(명)	핵심	0.4	목표	2,000	1,000	1,000	1,000	1,000	중구여성회관 프로그램 수강 인원
			실적	804	1,000				
가정폭력 상담건수(건)	일반	0.4	목표	1,900	1,900	1,900	1,900	1,900	가정폭력 피해자 및 가해자 상담 건수
			실적	1,694	1,900				

< 성과지표별 목표치 설정 근거 >

- 성인지 역량 강화 교육 이수율
 - 전년도 교육 참석률
- 중구여성회관 프로그램 수강인원
 - 전년도 목표 수강 인원
- 가정폭력 상담건수
 - 전년도 목표 상담 건수

정책사업목표

취약가정(한부모, 다문화)의 생활 안정을 지원하여 건강한 가족
육성

(1) 주요내용

- 저소득 가정 생활 안정
- 가정 인프라 구축
- 다문화가족 지원

(2) 성과지표 및 목표치 설정

< 성과지표별 목표치 설정 >

성과지표(단위)	지표 유형	가중 치	실적 및 목표치					측정산식 또는 측정방법	자료수집 방법/출처	
			구분	'20	'21	'22	'23			'24
수혜대상자 증가율(%)	핵심	1	목표	24	24	24	24	24	(현년도 수혜자수- 전년도 수혜자수)/ 전년도수혜자 수)*100	한부모가족 관리시스템
			실적	8	21					

< 성과지표별 목표치 설정 근거 >

○ 수혜대상자 증가율

- 한부모가족 수혜대상 증가율(자녀양육비, 자녀학비 지원 인원수)

정책사업목표

밝은 미래를 위한 우수한 보육환경 조성

(1) 주요내용

- 양질의 보육서비스 제공으로 우수한 보육환경 조성 및 보육의 공공성 강화를 통해 무상보육 제도의 안정적 정착에 기여
- 무상보육 전면시행에 따른 부모의 양육부담 경감으로 출산율 제고
- 국공립 어린이집 환경개선 및 어린이집 지원 강화로 수준 높은 보육서비스 제공

(2) 성과지표 및 목표치 설정

< 성과지표별 목표치 설정 >

성과지표(단위)	지표 유형	가중치	실적 및 목표치					측정산식 또는 측정방법	자료수집 방법/출처	
			구분	'20	'21	'22	'23			'24
영유아 보육서비스 지원율(영유아보육서비스의 기반확충)(%)	일반	0.4	목표	90	90	90	90	90	영유아 보육 수혜 대상/영유아 인구 *100	인구 및 세대 현황, 행정정보 통계자료
			실적	100	100					
구립 어린이집 보수공사 준공률(%)	핵심	0.6	목표	100	100	100	0	0	보수공사 완료 개소수/보수공사 계획 개소수*100	구립어린이집 보수공사 계획(안), 준공조서, 예산내역
			실적	100	100					

< 성과지표별 목표치 설정 근거 >

○ 영유아 보육서비스 지원율(영유아보육서비스의 기반확충)

- 「영유아보육법 시행규칙」 제35조의8 신설에 따라 '출생아 및 보육서비스 미이용자의 보호자에게 보육비용 신청관련 정보 고지'가 의무화됨으로써 보육비용 수혜를 받는 영유아가 증가함

○ 구립 어린이집 보수공사 준공률

- 구립어린이집 중 안전성과 법령미준수 시설에 대한 철저한 사전 실태파악 후 예산 확보 계획을 수립, 편성된 예산범위 내에서 계획한 보수공사를 100% 준공하고자 함

단위사업

양성평등 여건 조성

□ 목적 및 주요내용

○ 목적

- 성적피해예방사업 실시로 남녀평등 문화조성

○ 주요내용

- 전직원 대상으로 가정폭력, 성폭력예방교육 및 양성평등 교육 실시
- 관내 초중고교 중 교육 희망학교에 한하여 강사파견 교육실시

□ 관련 예산사업 내역

(단위:개, 백만원)

사업명	회계구분	'20결산	'21예산	'22예산	비고 (세부사업수)
양성평등 여건 조성	일반회계	31	21	39	4
직장내 성적 피해예방 및 양성평등 교육		0	3	5	
양성평등주간 기념 행사		0	7	7	
성별영향평가 추진		2	4	4	
여성친화도시 조성		29	6	24	

□ 관련 예산사업 개요

사업명	직장내 성적 피해예방 및 양성평등 교육
사업내용	전문강사 초빙을 통한 전직원 대상 통합폭력 예방 교육 실시 성희롱·성폭력 고충심의위원회 운영
사업기간	2022년01월01일 ~ 2026년12월31일
지원형태	직접수행
지원조건	자체재원
시행주체	중구

사업명	양성평등주간 기념 행사
사업내용	- 양성평등주간 기념행사 개최(식전행사, 기념식, 식후행사) - 양성평등 유공자 표창
사업기간	2022년01월01일 ~ 2026년12월31일
지원형태	직접수행
지원조건	자체재원
시행주체	중구

사업명	성별영향평가 추진
사업내용	○ 성별영향평가위원회 회의 참석 수당 지급 ○ 현수막 제작 ○ 성인지 역량강화 교육 강사 수당 ○ 컨설팅 수당 지급
사업기간	2022년01월01일 ~ 2026년 12월31일
지원형태	직접수행
지원조건	자체재원
시행주체	중구

사업명	여성친화도시 조성
사업내용	여성친화도시 조성 컨설팅, 여성친화도시 사업 담당자 교육, 여성친화도시협의회 운영, 여성친화도시 구민참여단 운영, 공모사업 추진
사업기간	2022년01월01일 ~ 2026년 12월31일
지원형태	직접수행
지원조건	자체재원
시행주체	중구

단위사업

여성복지 인프라 확충

□ 목적 및 주요내용

○ 목적

- 여성의 사회참여를 확대하고 여성복지증진에 기여

○ 주요내용

- 문화교양교육
- 기술교육을 통한 여성의 능력개발
- 특별강연을 통한 여성의 의식 함양 등 다양한 프로그램 운영

□ 관련 예산사업 내역

(단위:개, 백만원)

사업명	회계구분	'20결산	'21예산	'22예산	비고 (세부사업수)
여성복지 인프라 확충	일반회계	396	521	565	2
원활한 여성정책(복지) 추진		1	2	2	
중구여성회관 위탁운영		395	518	563	

□ 관련 예산사업 개요

사업명	원활한 여성정책(복지) 추진
사업내용	여성정책 시책사업 추진
사업기간	2022년01월01일 ~ 2026년12월31일
지원형태	직접수행
지원조건	자체재원
시행주체	중구

사업명	중구여성회관 위탁운영
사업내용	중구여성회관 관리운영비, 인건비, 교육사업비 등 지원
사업기간	2022년01월01일 ~ 2026년12월31일
지원형태	민간보조
지원조건	자체재원
시행주체	중구

단위사업

여성권의 증진 보호

□ 목적 및 주요내용

○ 목적

- 여성능력개발 및 사회참여 확대

○ 주요내용

- 여성주간행사 실시
- 여성권익시설 상담활동 지원
- 여성사회 및 문화교육 실시
- 아동여성보호 지역연대 운영 및 운영활성화 지원

□ 관련 예산사업 내역

(단위:개, 백만원)

사업명	회계구분	'20결산	'21예산	'22예산	비고 (세부사업수)
여성권의 증진 보호	일반회계	507	537	596	17
아동 여성보호 지역연대 운영		3	13	12	
무인 여성안심택배서비스 운영		21	19	26	
가정폭력상담소 운영지원		121	126	135	
가정폭력 가해자 교정치료 프로그램 운영		19	19	16	
가정 폭력 피해여성 지원		7	7	7	
성폭력 피해자 보호시설 운영		168	173	191	
성폭력 피해자 보호시설 입소자 생계급여 지원		8	9	9	
성폭력 피해자 치료회복 프로그램 운영		10	10	10	
여성폭력피해자보호시설 운영지원(보호시설 임차료 지원)		4	5	5	
폭력피해여성 주거지원사업		73	75	79	
폭력피해여성 주거지원사업 임대보증금		1	2	1	
여성권익시설 종사자 복지 지원		2	2	2	
여성권익시설 종사자 종합건강검진비		1	1	1	
여성권익시설 시비지원 인건비		68	78	73	
여성권익시설 종사자 급량비 및 관리자 수당		0	0	9	
여성권익시설 종사자 시간외 수당		0	0	20	
여성아동 안심지킴이집 운영사업		1	0	1	

□ 관련 예산사업 개요

사업명	아동 여성보호 지역연대 운영
사업내용	아동여성안전지역연대 위원회 및 안전사업 운영(폭력예방교육, 캠페인 등)
사업기간	2022년01월01일 ~ 2026년12월31일
지원형태	직접수행
지원조건	자체재원
시행주체	중구

사업명	무인 여성안심택배서비스 운영
사업내용	무인여성안심택배함 임차 운영
사업기간	2022년01월01일 ~ 2026년12월31일
지원형태	직접수행
지원조건	시50/구50
시행주체	중구

사업명	아동안전지도제작 지원
사업내용	관내 학교 아동 안전지도 제작
사업기간	2022년01월01일 ~ 2026년12월31일
지원형태	직접수행
지원조건	자체재원
시행주체	중구

사업명	가정폭력상담소 운영지원
사업내용	중구 가정폭력상담소 운영 지원(인건비, 운영비, 사업비 등)
사업기간	2022년01월01일 ~ 2026년12월31일
지원형태	민간보조
지원조건	국50/시50
시행주체	중구가정폭력상담소

사업명	가정폭력 가해자 교정치료 프로그램 운영
사업내용	가정폭력상담소를 통한 가정폭력 가해자 교정치료
사업기간	2022년01월01일 ~ 2026년12월31일
지원형태	민간보조
지원조건	국70/시30
시행주체	중구가정폭력상담소

사업명	가정 폭력 피해여성 지원
사업내용	- 지역주민을 위한 폭력 예방교육 - 피해여성을 위한 전문치유 프로그램 수행(미술치료, 심리검사 등)
사업기간	2022년01월01일 ~ 2026년 12월31일
지원형태	민간보조
지원조건	자체재원
시행주체	중구가정폭력상담소

사업명	성폭력 피해자 보호시설 운영
사업내용	성폭력피해자보호시설 운영 지원
사업기간	2022년01월01일 ~ 2026년 12월31일
지원형태	민간보조
지원조건	국70/시30
시행주체	푸른희망당쟁이

사업명	성폭력 피해자 보호시설 입소자 생계급여 지원
사업내용	성폭력피해자보호시설 입소자 중 비수급자 생계급여 지원
사업기간	2022년01월01일 ~ 2026년 12월31일
지원형태	민간보조
지원조건	국100
시행주체	푸른희망당쟁이

사업명	성폭력 피해자 치료회복 프로그램 운영
사업내용	성폭력 피해자 치료회복 프로그램 운영
사업기간	2022년01월01일 ~ 2026년 12월31일
지원형태	민간보조
지원조건	국70/시30
시행주체	푸른희망당쟁이

사업명	여성폭력피해자보호시설 운영지원(보호시설 임차료 지원)
사업내용	(성폭력피해자보호시설 임차료지원) 1. 지원금 상한액 : 월 1,500천원 2. 임차료 변동사항 발생 시, 사전승인 및 증빙서류 제출(계약서 등) 3. 재계약에 따른 임차료는 기존 임차료의 5%범위내 증액가능 단, 안전진단 위험판정, 자연재해 등 불가피한 사유 제외 4. 월 임차료 지원 외 타용도 전용 불가 5. 집행은 반드시 계좌송금, 정산증빙자료(계좌이체내역 등) 제출
사업기간	2022년01월01일 ~ 2026년12월31일
지원형태	민간보조
지원조건	시 100
시행주체	푸른희망담쟁이

사업명	폭력피해여성 주거지원사업
사업내용	내공사 매입임대 주택에 대한 폭력피해여성 주거지원사업 운영
사업기간	2022년01월01일 ~ 2026년12월31일
지원형태	민간보조
지원조건	국70/시30
시행주체	푸른희망담쟁이(초록 및 하늘담쟁이)

사업명	폭력피해여성 주거지원사업 임대보증금
사업내용	폭력피해여성 주거 지원을 위한 내공사주택 임대보증금 지원(계약기간 2년)
사업기간	2022년01월01일 ~ 2026년12월31일
지원형태	민간보조
지원조건	국 100
시행주체	푸른희망담쟁이(초록 및 하늘담쟁이)

사업명	여성권익시설 종사자 복지 지원
사업내용	여성권익시설 종사자 복지 지원
사업기간	2022년01월01일 ~ 2026년12월31일
지원형태	민간보조
지원조건	시 100
시행주체	인천광역시

사업명	여성권익시설 종사자 종합건강검진비
사업내용	여성권익시설 종사자 중, 짝수 년도 출생자 수에 한해 지원
사업기간	2022년01월01일 ~ 2026년12월31일
지원형태	민간보조
지원조건	시 100
시행주체	인천광역시

사업명	여성권익시설 시비지원 인건비
사업내용	여성권익시설 4개소에 대한 시비 인건비가이드라인에 따라 시비 인건비 지원
사업기간	2022년01월01일 ~ 2026년12월31일
지원형태	민간보조
지원조건	시 100
시행주체	인천광역시

사업명	여성권익시설 종사자 급량비 및 관리자 수당
사업내용	여성권익시설 4개소에 대한 종사자 급량비 및 관리자 수당(처우개선) 시비 지원 *지원기준 - 급량비 : 1인당 월 50,000원 지급 - 관리자 수당 : 1인당 월 100,000원 지급
사업기간	2022년01월01일 ~ 2026년12월31일
지원형태	민간보조
지원조건	시 100
시행주체	인천광역시

사업명	여성권익시설 종사자 시간외 수당
사업내용	여성권익시설 4개소에 대한 종사자 시간외 수당 지원 월 최대 12시간 시간외 근무 인정 - 12시간 x (종사자 개별 호봉 임금) x 1/209 x 1.5
사업기간	2022년01월01일 ~ 2026년12월31일
지원형태	민간보조
지원조건	시 100
시행주체	인천광역시

사업명	여성아동 안심지킴이집 운영사업
사업내용	편의점에 비상벨을 설치하여 경찰청과 핫라인을 조성, 유사시 도움을 청하는 시민이 내점할 경우 구제
사업기간	2022년01월01일 ~ 2026년12월31일
지원형태	직접수행
지원조건	시100
시행주체	중구

단위사업

저소득가정 생활안정

□ 목적 및 주요내용

○ 목적

- 저소득 한부모 가정의 생활 안정과 자립기반 조성 및 복지증진에 기여

○ 주요내용

- 저소득 한부모가정 세대주 건강검진 실시
- 저소득 한부모세대 난방연료비, 월동대책비 지원
- 저소득 한부모세대 자녀 지원
- 중구건강가정지원센터 아이돌보미사업 지원
- 청소년 한부모 자립지원

□ 관련 예산사업 내역

(단위:개, 백만원)

사업명	회계구분	'20결산	'21예산	'22예산	비고 (세부사업수)
저소득가정 생활안정	일반회계	984	925	1,720	4
한부모가족자녀 양육비 등 지원		910	846	1,627	
청소년한부모 자립지원		8	16	22	
한부모가족 자녀교육 지원		41	38	42	
한부모가족 동절기 생활 안정 지원		25	25	30	

□ 관련 예산사업 개요

사업명	한부모가족자녀 양육비 등 지원
사업내용	- 가구를 단위로 지원대상 아동수를 산정하여 지급 · 아동 양육비(만18세 미만) : 20만원(1인/월)
사업기간	2022년01월01일 ~ 2026년12월31일
지원형태	직접수행
지원조건	국80/시20
시행주체	중구

사업명	청소년한부모 자립지원
사업내용	양육비, 자산형성지원비 등 만24세 연도말까지 지원
사업기간	2022년01월01일 ~ 2026년12월31일
지원형태	직접수행
지원조건	국80/시20
시행주체	중구

사업명	한부모가족 자녀교육 지원
사업내용	<ul style="list-style-type: none"> - 한부모가족 초등학생 부교재비 (연1회 132,000원) - 한부모가족 중학생 부교재비 (연1회 209,000원) - 한부모가족 중.고등학생 교통비 (분기별 40,000원) - 한부모가족 고등학생 교과서대 (연1회 133,100원) - 한부모가족 입학금.수업료 (분기별 전액)
사업기간	2022년01월01일 ~ 2026년12월31일
지원형태	직접수행
지원조건	시50/구50 단 수업료만 시100
시행주체	중구

사업명	한부모가족 동절기 생활안정 지원
사업내용	<ul style="list-style-type: none"> - 난방연료비 지원 (연1회, 세대당 80,000원) - 월동대책비 지원 (연1회, 세대당 100,000원)
사업기간	2022년01월01일 ~ 2026년12월31일
지원형태	직접수행
지원조건	시50/구50
시행주체	중구

단위사업

가정 인프라 구축

□ 목적 및 주요내용

○ 목적

- 가족 모두의 평등하고 행복한 가정 구현

○ 주요내용

- 출산양육지원금(다자녀) 지원
- 한부모가족복지시설 지원
- 취약위기가족 지원
- 부모교육 지원
- 중구건강가정지원센터 운영비지원
- 공동육아나눔터 지원

□ 관련 예산사업 내역

(단위:개, 백만원)

사업명	회계구분	'20결산	'21예산	'22예산	비고 (세부사업수)
가정 인프라 구축	일반회계	3,468	3,580	4,658	19
한부모가족 복지시설 지원		485	547	595	
한부모가족복지시설 기능보강		0	0	15	
한부모가족복지시설 입소자 상담치료·의료비 지원		11	4	6	
한부모가족 복지시설 입소자 상담치료 지원		4	4	3	
한부모가족 시설아이돌봄 서비스 지원		50	50	35	
저출산 고령사회 대비 국민인식개선사업		0	3	3	
출산장려금 지원		526	402	400	
출산육아지원금 지원		786	850	100	
건강가정 및 다문화가족지원센터 운영		488	490	600	
건강가정지원센터 임금보전비 지원		29	29	31	
건강가정지원센터 종사자복지지원 사업		2	2	3	
건강가정지원센터 종사자종합건강검진비		1	2	2	
건강가정지원센터 종사자정액급식비 및 관리수당 지원(처우개선)		0	0	10	
취약위기가족 지원		140	145	166	
아이돌봄 지원		730	777	825	
공동육아나눔터 운영		198	215	219	

사업명	회계구분	'20결산	'21예산	'22예산	비고 (세부사업수)
공동육아나눔터 사업 지원		18	18	30	
행복주택 어린이 돌봄교실		0	42	47	
첫만남 이용권 지원		0	0	1,568	

□ 관련 예산사업 개요

사업명	한부모가족 복지시설 지원
사업내용	1. 시설운영비 지원 (인천자모원 인건비, 통합관리운영비 등 지원) 2. 종사자 복지점수 지원 3. [2020년 신규사업] : 종사자 종합건강검진비 지원
사업기간	2022년01월01일 ~ 2026년12월31일
지원형태	민간보조
지원조건	시100
시행주체	인천자모원

사업명	한부모가족복지시설 기능보강
사업내용	o 기능보강지원
사업기간	2022년01월01일 ~ 2026년12월31일
지원형태	민간보조
지원조건	o 기능보강사업 조건 충족시
시행주체	인천자모원

사업명	한부모가족복지시설 입소자 상담치료·의료비 지원
사업내용	미혼모자 가족복지시설 입소자 대상 시설입소자 상담치료비 및 의료비 지원
사업기간	2022년01월01일 ~ 2026년12월31일
지원형태	민간보조
지원조건	국50 / 시50
시행주체	인천자모원

사업명	한부모가족 복지시설 입소자 상담치료 지원
사업내용	<ul style="list-style-type: none"> - 심리적·정신적 안정 및 대인관계개선 프로그램 운영 - 심리 검사 및 치료(우울증, 다면적 인성검사, 웨슬러 성인지능검사) <ul style="list-style-type: none"> · 집단상담 · 성격유형검사
사업기간	2022년01월01일 ~ 2026년 12월31일
지원형태	민간보조
지원조건	국50/시50
시행주체	인천자모원

사업명	한부모가족 시설아이돌봄서비스 지원
사업내용	<ul style="list-style-type: none"> -사업대상 : 한부모가족복지시설 1개소 (인천자모원) -사업내용 : 아이돌봄서비스제공기관 연계를 통해 돌보미가 시설에 방문하여 기관파견 아이돌봄서비스 제공
사업기간	2022년01월01일 ~ 2026년 12월31일
지원형태	민간보조
지원조건	국70/시30
시행주체	인천자모원

사업명	인천형 취약위기가족 학습정서지원
사업내용	취약위기가정 대상으로 수행가능한 기관(중구건강가정다문화가족지원센터)에서 한부모, 조손가정 자녀 대상으로 자녀학습 및 정서지원 프로그램 운영을 통한 복지행정서비스 실현과 경제적 자립역량 강화 도모
사업기간	2022년01월01일 ~ 2026년 12월31일
지원형태	민간보조
지원조건	시100
시행주체	중구건강가정다문화가족지원센터

사업명	저출산 고령사회 대비 국민인식개선사업
사업내용	출산장려 인구교육, 캠페인, 홍보 동영상 송출 및 출산육아지원프로그램 추진
사업기간	2022년01월01일 ~ 2026년 12월31일
지원형태	직접수행
지원조건	자체재원
시행주체	중구

사업명	출산장려금 지원
사업내용	- 신생아 양육지원금 : 둘째 100만원 셋째 300만원 넷째이상 500만원 지원 - 신생아 민영 건강보험 가입 : 1인당 월 3만원(2015.12.31일 이전 출생한 셋째아 이상 다자녀)
사업기간	2022년01월01일 ~ 2026년12월31일
지원형태	직접수행
지원조건	자체재원
시행주체	중구

사업명	출산육아지원금 지원
사업내용	출산축하지원금 지원(1,000천원)
사업기간	2022년01월01일 ~ 2026년12월31일
지원형태	직접수행
지원조건	시100
시행주체	중구

사업명	건강가정 및 다문화가족 지원센터 운영
사업내용	- 가족관계 : 생애주기별 교육, 부모역할교육, 다문화가족관계향상지원, 다문화가족자녀성장지원 - 가족돌봄 : 가족역량강화지원 - 가족생활 : 맞벌이 일가정양립지원 - 가족과함께하는 지역공동체 : 아버지모임, 가족봉사단, 결혼이민자 정착단계별 지원 패키지
사업기간	2022년01월01일 ~ 2026년12월31일
지원형태	민간보조
지원조건	국50/시25/구25
시행주체	보조사업자

사업명	건강가정지원센터 임금보전비 지원
사업내용	중구건강가정지원센터 종사자장려수당 지원 13명
사업기간	2022년01월01일 ~ 2026년12월31일
지원형태	민간보조
지원조건	시100
시행주체	중구

사업명	건강가정지원센터 종사자 복지지원 사업
사업내용	- 10년 이하 : 15만원 - 10년 이상 : 20만원
사업기간	2022년01월01일 ~ 2026년12월31일
지원형태	민간보조
지원조건	시100
시행주체	보조사업자

사업명	건강가정지원센터 종사자 종합건강검진비
사업내용	건강가정지원센터 종사자에 대한 종합검진비 지원을 통해 종사자의 건강 개선 등 처우 개선
사업기간	2022년01월01일 ~ 2026년12월31일
지원형태	민간보조
지원조건	시100
시행주체	보조업자

사업명	건강가정지원센터 종사자 정액급식비 및 관리수당지원(처우개선)
사업내용	건강가정지원센터 종사자 정액급식비 및 관리수당 지원 등 처우 개선
사업기간	2022년01월01일 ~ 2026년12월31일
지원형태	민간보조
지원조건	건강가정지원센터 종사자만 해당 급량비 월50천원, 관리자수당 월 100천원
시행주체	보조사업자

사업명	취약위기가족 지원
사업내용	- 자녀 학습.정서지원 · 만 15세 이하로 초등학교, 중학교 재학 또는 이에 상응하는 연령대의 (손)자녀 - 생활도움지원 · 만 18세 미만 (손)자녀와 생계.주거를 함께하는 취약.위기가족으로 연 90시간 이내 지원 - 부모교육, 가족관계, 자녀양육교육 등 프로그램 및 자조모임
사업기간	2022년01월01일 ~ 2026년12월31일
지원형태	민간보조
지원조건	국50/시50
시행주체	보조사업자

사업명	아이돌봄 지원
사업내용	사업목적 - 아이의 복지증진 및 보호자의 일가정 양립을 통한 양육 친화적인 환경 조성 사업내용 - 맞벌이, 한부모 등의 사유로 양육공백이 발생한 가정에게 아이돌보미 파견 주요 참여대상 - 만 3개월 이상~만12세 이하 아동이 있는 가정 계획인원 - 돌보미 인원 : 55명
사업기간	2022년01월01일 ~ 2026년12월31일
지원형태	민간보조
지원조건	국70/시15/구15
시행주체	보조사업자

사업명	공동육아나눔터 운영
사업내용	○ 육아돌봄 공간 제공 및 육아 정보교류 ○ 공동육아 품앗이 그룹 구성 ○ 품앗이 활동지원 - 장난감 및 도서 비치 대여
사업기간	2022년01월01일 ~ 2026년12월31일
지원형태	민간보조
지원조건	국70/시15/구15
시행주체	보조사업자

사업명	공동육아나눔터 사업 지원
사업내용	부모-자녀 관계형성 지원 자녀성장 프로그램지원 마을공동체 프로그램 지원
사업기간	2022년01월01일 ~ 2026년12월31일
지원형태	민간보조
지원조건	자체재원
시행주체	보조사업자

사업명	행복주택 어린이 돌봄교실
사업내용	<ul style="list-style-type: none"> - 사업대상 : 초등학교 1~3학년 학생 - 운영방식 : 중구 건강가정·다문화가족지원센터 위탁운영 - 종 사 자 : 전담인력 1명 - 주요사업 <ul style="list-style-type: none"> · 방과 후 초등학생 자녀 문화프로그램 지원 · 방과 후 초등학생 자녀 취미활동 지원 · 방과 후 초등학생 자녀 예체능 프로그램 지원
사업기간	2022년01월01일 ~ 2026년12월31일
지원형태	직접수행
지원조건	자체재원
시행주체	중구

사업명	아이돌봄 감염병예방지원
사업내용	아이돌봄 서비스 제공자 및 이용자의 감염병 노출 예방을 위한 보건마스크, 손소독제 등 방역물품 지원
사업기간	2022년01월01일 ~ 2026년12월31일
지원형태	민간보조
지원조건	시 100
시행주체	중구

사업명	첫만남 이용권 지원
사업내용	첫만남 이용권 지원 (출생아당 2백만원)
사업기간	2022년01월01일 ~ 2026년12월31일
지원형태	직접수행
지원조건	국75 / 시17.5 / 구7.5
시행주체	중구

단위사업

다문화가족 지원

□ 목적 및 주요내용

○ 목적

- 결혼이민자 및 중도입국자녀의 한국사회 조기정착 지원

○ 주요내용

- 영종 다문화교육장 운영
- 다문화가족 특성화 사업

□ 관련 예산사업 내역

(단위:개, 백만원)

사업명	회계구분	'20결산	'21예산	'22예산	비고 (세부사업수)
다문화가족 지원	일반회계	437	562	710	18
다문화가족지원협의회 운영		0	3	3	
다문화가족지원사업		15	15	15	
영종 다문화교류소통공간 사업 지원		23	67	65	
다문화교류소통공간 운영		41	41	41	
다문화가족지원센터 종사자 임금보전비 지원		22	22	22	
다문화가족지원센터 종사자 복지점수 지원		0	0	2	
다문화가족지원센터 종사자 건강검진비 지원		0	0	2	
다문화가족지원센터 종사자 급량비 및 관리자 수당 (처우개선)		0	0	7	
다문화가족 특화사업		238	295	335	
결혼이민자 역량강화사업		20	20	25	
찾아가는 결혼이주여성 다이음 사업		3	3	6	
다문화가족 학령기 자녀 사회포용 안전망 구축		0	0	90	
지역특화형 다문화가족 지원사업		23	10	14	
다문화가족 자녀 멘토링 사업		10	10	14	
결혼이민자 일자리 지원 사업		37	64	59	
다문화가족 아동 발달장애 정밀검사 지원사업		2	4	2	
다문화가족 자조모임 지원		3	4	4	
다문화가족 위기가정 가족치료 사업		0	3	5	

□ 관련 예산사업 개요

사업명	다문화가족지원협의회 운영
사업내용	- 다문화가족지원협의회 참석위원 수당 지급 - 현수막 제작
사업기간	2022년01월01일 ~ 2026년12월31일
지원형태	직접수행
지원조건	자체재원
시행주체	중구

사업명	다문화가족지원사업
사업내용	- 관내 다문화가족지원 단체 4개소 선정 - 지방보조금 공모사업
사업기간	2022년01월01일 ~ 2026년12월31일
지원형태	민간보조
지원조건	자체재원
시행주체	보조사업자

사업명	영종 다문화교류소통공간 사업 지원
사업내용	자조모임, 상담사업, 한국어 교육 등 프로그램 지원
사업기간	2022년01월01일 ~ 2026년12월31일
지원형태	민간보조
지원조건	자체재원
시행주체	보조사업자

사업명	다문화교류소통공간 운영
사업내용	영종 다문화교류소통공간 운영
사업기간	2022년01월01일 ~ 2026년12월31일
지원형태	민간보조
지원조건	국50/시25/구25
시행주체	보조사업자

사업명	다문화가족지원센터 종사자 임금보전비 지원
사업내용	다문화가족지원센터 종사자 장려수당 지급(4명)
사업기간	2022년01월01일 ~ 2026년12월31일
지원형태	민간보조
지원조건	시100
시행주체	중구

사업명	다문화가족지원센터 종사자 복지점수 지원
사업내용	다문화가족지원센터 종사자 복지점수 지원
사업기간	2022년01월01일 ~ 2026년12월31일
지원형태	민간보조
지원조건	시100
시행주체	중구

사업명	다문화가족지원센터 종사자 건강검진비 지원
사업내용	다문화가족지원센터 종사자에 대한 종합검진비 지원을 통해 종사자의 건강 개선 등 처우 개선
사업기간	2022년01월01일 ~ 2026년12월31일
지원형태	민간보조
지원조건	시100
시행주체	중구

사업명	다문화가족지원센터 종사자 급량비 및 관리자 수당 (처우개선)
사업내용	급량비 및 관리자 수당
사업기간	2022년01월01일 ~ 2026년12월31일
지원형태	민간보조
지원조건	시100
시행주체	중구

사업명	다문화가족 특화사업
사업내용	1. 방문교육서비스 2. 결혼이민자 통번역 서비스 3. 자녀언어발달지원 4. 이중언어가족환경지원사업
사업기간	2022년01월01일 ~ 2026년12월31일
지원형태	직접수행
지원조건	국50/시25/구25
시행주체	중구

사업명	결혼이민자 역량강화사업
사업내용	결혼이민자 대상 정규과정 등 집합 한국어교육 운영 지원(4단계)
사업기간	2022년01월01일 ~ 2026년12월31일
지원형태	민간보조
지원조건	국70/시15/구15
시행주체	보조사업자

사업명	찾아가는 결혼이주여성 다이음 사업
사업내용	찾아가는 결혼이주여성 다이음 사업
사업기간	2022년01월01일 ~ 2026년12월31일
지원형태	민간보조
지원조건	국50/시25/구25
시행주체	보조사업자

사업명	다문화가족 학령기 자녀 사회포용 안전망 구축
사업내용	정서안정 및 진로취업 지원 및 취학준비 학습지원
사업기간	2022년01월01일 ~ 2026년12월31일
지원형태	민간보조
지원조건	정서안정 및 진로취업 지원 (개소당 46,000천원) 취학준비 학습지원(개소당 43,500천원)
시행주체	보조사업자

사업명	지역특화형 다문화가족 지원사업
사업내용	다문화가족 자녀 이중언어 학습지원
사업기간	2022년01월01일 ~ 2026년12월31일
지원형태	민간보조
지원조건	시50/구50
시행주체	보조사업자

사업명	다문화가족 자녀 멘토링 사업
사업내용	- 멘토·멘티 학습 및 정서지원 멘토링 - 학습·정서지원 - 나들이 지원
사업기간	2022년01월01일 ~ 2026년12월31일
지원형태	민간보조
지원조건	시100
시행주체	보조사업자

사업명	결혼이민자 일자리 지원사업
사업내용	결혼이민자 일자리 발굴 및 취업상담
사업기간	2022년01월01일 ~ 2026년12월31일
지원형태	민간보조
지원조건	시100
시행주체	보조사업자

사업명	다문화가족 아동 발달장애 정밀검사 지원사업
사업내용	다문화가족 아동 발달장애 검사비 및 치료비 지원
사업기간	2022년01월01일 ~ 2026년12월31일
지원형태	민간보조
지원조건	시100
시행주체	보조사업자

사업명	다문화가족 자조모임 지원
사업내용	다문화가족 자조모임 지원
사업기간	2022년01월01일 ~ 2026년12월31일
지원형태	민간보조
지원조건	시50/구50
시행주체	보조사업자

사업명	다문화가족 위기가정 가족치료 사업
사업내용	중구 관내 다문화가족 개인,가족 상담
사업기간	2022년01월01일 ~ 2026년12월31일
지원형태	민간보조
지원조건	시50/구50
시행주체	인천중구건강가정다문화가족지원센터

단위사업

영유아보육서비스의 기반확충

□ 목적 및 주요내용

○ 목적

- 소득수준 무관한 무상보육의 전면 시행으로 공공보육 기능 강화
- 어린이집 운영 지원을 통한 수준 높은 보육서비스 제공으로 보육의 질 및 경쟁력 향상
- 보육교직원의 전문과 역량을 강화하는 교육 및 연수 프로그램 발굴

○ 주요내용

- 보육아동 지원
- 어린이집 지원 강화
- 종사자 처우개선 지원 : 처우개선비 지원 등 7개 사업
- 어린이집 지도점검 및 부모 모니터링단 운영

□ 관련 예산사업 내역

(단위:개, 백만원)

사업명	회계구분	'20결산	'21예산	'22예산	비고 (세부사업수)
영유아보육서비스의 기반확충	일반회계	37,745	37,744	38,452	36
보육교직원 인건비 지원 (국비보조)		4,799	5,464	6,034	
보육교직원 인건비 지원 (자체)		30	45	49	
정부미지원 어린이집 조리원 인건비 지원(시비보조)		185	170	173	
보육교직원 처우개선 지원(보조교사, 연장반 전담교사 인건비)		1,739	2,155	2,399	
보육교직원 처우개선 지원(대체교사 인건비)		9	104	152	
보육교직원 처우개선 지원(교사근무환경개선비)		1,360	1,555	1,406	
보육교직원 처우개선 지원(교사겸직원장 수당)		49	63	54	
보육교사 처우개선비(시비보조)		1,175	1,271	1,227	
보육교사 처우개선비(자체)		723	809	854	
어린이집 운영지원(교재교구비)		41	44	56	
어린이집 운영지원(차량운영비)		2	3	2	
특수어린이집 운영 지원		57	60	102	
인천형 어린이집 지원		183	232	205	
어린이집 냉난방비		60	69	67	
국공립 바다어린이집 운영지원		10	10	10	

사업명	회계구분	'20결산	'21예산	'22예산	비고 (세부사업수)
어린이집 만5세아 필요경비 지원		0	0	705	
법정 저소득층아동 필요 경비 지원		64	94	71	
정부미지원시설 부모부담 보육료 지원		502	545	577	
가정양육수당 지원		3,412	3,238	2,147	
누리과정 운영		6,644	6,123	6,496	
영유아 보육료 지원		15,458	14,327	14,106	
시간차등형(시간제)보육		58	125	53	
보육인프라 구축		5	9	10	
어린이집 보육교직원 위크숍		0	22	22	
도담도담 장난감월드 운영 지원		345	257	264	
공공형어린이집 운영비		187	217	227	
공공형어린이집 조리원 인건비		56	81	81	
공공형어린이집 활성화 지원		2	7	3	
어린이집 청정무상급식 지원		556	550	531	
부모모니터링단 운영		1	8	7	
보육멘토 운영 지원		0	1	1	
어린이집 영유아 안전보험 가입 지원		18	19	18	
아이사랑꿈터 운영(국비 보조)		0	0	87	
아이사랑꿈터 설치 및 운영		0	0	210	
어린이집 방역물품 지원		15	69	42	
어린이집 아동학대(심리) 치료지원		0	0	5	

□ 관련 예산사업 개요

사업명	보육교직원 인건비 지원(국비보조)
사업내용	1.(사업목적) - 보육시설 종사자 인건비 지원을 통한 보육시설 운영개선 및 처우개선 - 기준보육시간을 경과하여 최대 24:00까지 시간을 연장하여 맞벌이 부부의 안정적인 보육환경 제공 2.(사업내용) - 정부지원 어린이집 인건비 지원 . 국공립 24개소, 법인 1개소 - 야간연장형 어린이집 인건비 지원(국공립 2개소, 직장 6개소, 가정 4개소) 3.(주요 참여대상) - 어린이집 보육교직원 4.(계획인원)245명
사업기간	2022년01월01일 ~ 2026년 12월31일
지원형태	민간보조
지원조건	국60/시28/구12
시행주체	보조사업자

사업명	보육교직원 인건비 지원(자체)
사업내용	국공립 바다어린이집 인건비 지원
사업기간	2022년01월01일 ~ 2026년 12월31일
지원형태	민간보조
지원조건	자체재원
시행주체	보조사업자

사업명	정부미지원 어린이집 조리원 인건비 지원(시비보조)
사업내용	정부미지원(민간, 가정) 어린이집 조리원 인건비 지원
사업기간	2022년01월01일 ~ 2026년 12월31일
지원형태	민간보조
지원조건	시50 / 구50
시행주체	보조사업자

사업명	보육교직원 처우개선 지원(보조교사, 연장반 전담교사 인건비)
사업내용	1.(사업목적) - 보조교사 채용확대로 보육시설 종사자들의 열악한 근무환경과 보육환경을 개선하여 아동학대 근본적 예방 2.(사업내용) - 어린이집 보조교사 인건비 지원(937천원/개소) . 영아반 보조교사(개소당 최대 3인 지원) . 18시 이후 종일반 보조교사(개소당 최대 3인 지원) 3.(주요 참여대상) - 어린이집 보조교사 4.(계획인원) - 90여명
사업기간	2022년01월01일 ~ 2026년12월31일
지원형태	민간보조
지원조건	국60/시28/구12
시행주체	중구

사업명	보육교직원 처우개선 지원(대체교사 인건비)
사업내용	대체교사 인건비 : 월 82,000원
사업기간	2022년01월01일 ~ 2026년12월31일
지원형태	민간보조
지원조건	국50/시25/구25
시행주체	중구

사업명	보육교직원 처우개선 지원(교사근무환경개선비)
사업내용	교사근무환경개선비 : 월 240,000원 연장반담임교사지원비 : 월 120,000원
사업기간	2022년01월01일 ~ 2026년12월31일
지원형태	민간보조
지원조건	국60/시28/구12
시행주체	보조사업자

사업명	보육교직원 처우개선 지원(교사겸직원장 수당)
사업내용	교사겸직원장 수당 : 월 75,000원
사업기간	2022년01월01일 ~ 2026년12월31일
지원형태	민간보조
지원조건	국60 / 시28 / 구12
시행주체	보조사업자

사업명	보육교사 처우개선비(시비보조)
사업내용	-매월 원장(정부지원시설) 및 보육교사에게 직접지원 - 영아반, 유아반 보육교사 처우개선비 지원
사업기간	2022년01월01일 ~ 2026년12월31일
지원형태	민간보조
지원조건	시 50 / 구 50
시행주체	보조사업자

사업명	보육교사 처우개선비(자체)
사업내용	- 원장 및 보육교사에게 직접 지원 - 보육교사 복지수당, 도서지역근무수당 - 장애아전담 보육교직원 복지수당, 보육교사 장기근속수당, 보육교직원 명절수당
사업기간	2022년01월01일 ~ 2026년12월31일
지원형태	민간보조
지원조건	자체재원
시행주체	보조사업자

사업명	어린이집 운영지원(교재교구비)
사업내용	작년도 12월말 기준으로 평가인증 통과 어린이집 교재교구비 차등 지원 (지원기준 : 현원)
사업기간	2022년01월01일 ~ 2026년12월31일
지원형태	민간보조
지원조건	국60/시28/구12
시행주체	보조사업자

사업명	어린이집 운영지원(차량운영비)
사업내용	장애전담시설 차량운영비 월 200천원
사업기간	2022년01월01일 ~ 2026년12월31일
지원형태	민간보조
지원조건	국60/시28/구12
시행주체	보조사업자

사업명	특수어린이집 운영 지원
사업내용	차량운영비, 24시간 보육시설 조리원(취사부) 인건비, 장애아교사 수당
사업기간	2022년01월01일 ~ 2026년12월31일
지원형태	민간보조
지원조건	시50/구50
시행주체	보조사업자

사업명	인천형 어린이집 지원
사업내용	<ul style="list-style-type: none"> - 0세반 2개 운영하는 영아반 담임교사 1인 인건비(월 2,270천원) 지원 - 0세반 1개, 1세반 1개 운영하는 영아반 담임교사 1인 인건비(2,010천원) 지원 - 새로 선정된 어린이집 환경개선비(4,000천원/1회) 지원 ○ 영유아보육법 제10조의 규정에 의하여 설치된 정원 39인 이하 민간, 가정어린이집 ○ 평가인증 90점(A등급) 이상, 1인 1시설 운영 ○ 6개월간 정원 충족률 60%이상, 현원이 10인 이상인 어린이집 ○ 임대
사업기간	2022년01월01일 ~ 2026년12월31일
지원형태	민간보조
지원조건	인천형어린이집 운영비 : 시 50 / 구 50 인천형어린이집 환경개선비 : 시 100
시행주체	보조사업자

사업명	어린이집 냉난방비
사업내용	어린이집 운영에 따른 월동 난방 연료비 및 여름철 냉방기기 운영비
사업기간	2022년01월01일 ~ 2026년12월31일
지원형태	민간보조
지원조건	시50/구50
시행주체	보조사업자

사업명	어린이집 살균소독비 지원
사업내용	<ul style="list-style-type: none"> - 어린이집 살균소독비 지원 - 대상 : 2020년 12월 31일 기준, 평가인증 유효하거나 평가제 평가등급C등급 이상인 어린이집 (150천원~400천원) 2020년 12월 31일 기준, 1년 미만의 신규인가 또는 대표자변경으로 평가인증이 취소 된 어린이집
사업기간	2022년01월01일 ~ 2026년12월31일
지원형태	민간보조
지원조건	자체재원
시행주체	보조사업자

사업명	국공립 바다어린이집 운영지원
사업내용	차량운영비, 난방비, 일반운영비 보조
사업기간	2022년01월01일 ~ 2026년12월31일
지원형태	민간보조
지원조건	자체재원
시행주체	보조사업자

사업명	어린이집 만5세아 필요경비 지원
사업내용	어린이집 만5세아 학부모 부담금(필요경비)지원
사업기간	2022년01월01일 ~ 2026년12월31일
지원형태	민간보조
지원조건	관내 어린이집 만5세 재원아동
시행주체	보조사업자

사업명	법정 저소득층아동 필요경비 지원
사업내용	보육료, 입소료를 제외한 경비인 그 밖의 필요경비 지원 (현장학습비등)
사업기간	2022년01월01일 ~ 2026년12월31일
지원형태	민간보조
지원조건	시50/구50
시행주체	보조사업자

사업명	정부미지원시설 부모부담보육료 지원
사업내용	○ 법정저소득층 아동 정부미지원 시설 부모부담보육료 지원(지원대상 : 법정저소득층아동) ○ 다자녀가정 부모부담보육료지원(지원대상 : 다자녀가정의 셋째아 이상) ○ 정부미지원시설 부모부담보육료 지원(지원대상 : 첫째, 둘째아)
사업기간	2022년01월01일 ~ 2026년12월31일
지원형태	민간보조
지원조건	○ 시50/구50 ○ 시70/구30 ○ 시 정액지원/구 나머지 금액
시행주체	보조사업자

사업명	가정양육수당 지원
사업내용	연령별 월100,000 / 150,000원 / 200,000원 차등 지원
사업기간	2022년01월01일 ~ 2026년12월31일
지원형태	직접수행
지원조건	국75/시17.5/구7.5
시행주체	중구

사업명	누리과정 운영
사업내용	- 누리과정 보육료 : 어린이집 이용 만3~5세 영유아에게 보육료 지원(소득수준 무관) - 누리과정 담임수당 등 : 만3~5세 누리과정 담당 교사 인건비 및 누리과정반 운영비 지원
사업기간	2022년01월01일 ~ 2026년12월31일
지원형태	민간보조
지원조건	시100
시행주체	보조사업자

사업명	영유아 보육료 지원
사업내용	- 만0~2세 보육료 : 어린이집 이용 만 0~2세 영유아에게 지원(소득수준 무관) - 기본보육료 : 민간·가정어린이집 중 만0~2세 아동, 장애아를 보육하는 어린이집에 지원
사업기간	2022년01월01일 ~ 2026년12월31일
지원형태	민간보조
지원조건	국75/시17.5/구7.5
시행주체	보조사업자

사업명	시간차등형(시간제)보육
사업내용	무상보육 전면시행과 더불어 양육수당 지급에 따른 가정양육 활성화의 영향으로 증가하는 다양한 직업군의 맞벌이 가구에 대한 안정적이고 신뢰할 수 있는 보육서비스 제공
사업기간	2022년01월01일 ~ 2026년12월31일
지원형태	민간보조
지원조건	국50/시25/구25 어린이집, 유치원 등을 이용하지 않고 양육수당을 수급 중인자
시행주체	보조사업자

사업명	보육인프라 구축
사업내용	보육관련 업무추진을 위한 운영비 및 업무추진비
사업기간	2022년01월01일 ~ 2026년12월31일
지원형태	직접수행
지원조건	자체재원
시행주체	중구

사업명	어린이집 보육교직원 워크숍
사업내용	집합교육(지침교육 및 소양교육)
사업기간	2022년01월01일 ~ 2026년12월31일
지원형태	직접수행
지원조건	자체재원
시행주체	중구

사업명	도담도담 장난감월드 운영 지원
사업내용	도담도담장난감월드 운영비 지원
사업기간	2022년01월01일 ~ 2026년12월31일
지원형태	직접수행
지원조건	시50/구50
시행주체	중구

사업명	공공형어린이집 운영비
사업내용	어린이집 교사 수, 반 수, 아동현원에 따라 운영비 등 차등 지원 (일부 인건비 성격 포함)
사업기간	2022년01월01일 ~ 2026년12월31일
지원형태	민간보조
지원조건	국60/시28/구12
시행주체	보조사업자

사업명	공공형어린이집 조리원 인건비
사업내용	월 최고 (가정820천원,민간 1,030천원)을 지원하되, 어린이집의 근로계약 등에 의해 지급하는 급여 범위 내에서 지원
사업기간	2022년01월01일 ~ 2026년12월31일
지원형태	민간보조
지원조건	시50/구50
시행주체	보조사업자

사업명	공공형어린이집 활성화 지원
사업내용	민간공보육을 선도하는 공공형어린이집 질적 수준 향상 및 양질의 보육서비스 제공을 위하여 유아반 운영비 600천원에서 700천원(증 100천원)으로 인상 지원하고자 함
사업기간	2022년01월01일 ~ 2026년12월31일
지원형태	민간보조
지원조건	시50/구50
시행주체	보조사업자

사업명	어린이집 청정무상급식 지원
사업내용	<ul style="list-style-type: none"> - 유아(3~5세) 부모부담 보육료(급간식비) 지원 - 영유아(0~5세) 급간식 인상에 따른 차액 지원 <ul style="list-style-type: none"> · 영아(0~2세) 1,900원 → 2,355원(차액 455원 지원) · 유아(3~5세) 1,900원 → 2,555원(차액 655원 지원) - 전전월기준 현원아동수 50%이상 <ul style="list-style-type: none"> · 급식 공동구매 업체 이용률 기준 이상 · 어린이집 1인당 급간식 단가 이상 집행
사업기간	2022년01월01일 ~ 2026년12월31일
지원형태	민간보조
지원조건	시70/구30
시행주체	보조사업자

사업명	부모모니터링단 운영
사업내용	보육전문가 및 부모가 참여하여 어린이집 운영 관리 사항 중 영유아를 위한 건강, 위생, 급식, 안전 관리 등을 기준에 따라 모니터링하고, 미흡한 사항에 대해 컨설팅을 제공하여 보육서비스의 기초 환경을 지속적으로 개선하고자 함
사업기간	2022년01월01일 ~ 2026년12월31일
지원형태	직접수행
지원조건	국50/시25/구25
시행주체	중구

사업명	보육멘토 운영 지원
사업내용	<ul style="list-style-type: none"> - 활동기간 : 2022. 3월 ~ 12월(10개월) - 보육멘토 지원 영역 <ul style="list-style-type: none"> · 어린이집 재무회계, 어린이집 비치 장부 작성 방법 · 기타 지원이 필요한 사항 구청 협의 - 보육멘토 지원 대상(멘티어린이집) <ul style="list-style-type: none"> · 지도점검 후 재무회계, 장부작성 등 지적사항이 많아 멘토지원이 필요한 어린이집 원장 - 지원횟수 : 2 ~ 4회 (5회 이상 멘토링 지원 요청은 구청 협의) - 지원방법 및 내용 : 1대1 멘토링 실시
사업기간	2022년01월01일 ~ 2026년12월31일
지원형태	직접수행
지원조건	자체재원
시행주체	중구

사업명	어린이집 영유아 안전보험 가입 지원
사업내용	어린이집 영유아의 안전을 위한 안전보험 가입비 지원
사업기간	2022년01월01일 ~ 2026년12월31일
지원형태	직접수행
지원조건	시50/구50
시행주체	중구

사업명	아이사랑꿈터 운영(국비보조)
사업내용	아이사랑꿈터 운영 지원
사업기간	2022년01월01일 ~ 2026년12월31일
지원형태	민간보조
지원조건	국시비 보조
시행주체	중구

사업명	아이사랑꿈터 설치 및 운영
사업내용	부모와 영유아가 함께하는 돌봄 공간 제공 영유아 놀이체험, 부모교육 상담, 자조모임 등
사업기간	2022년01월01일 ~ 2023년12월31일
지원형태	직접수행
지원조건	시50 / 구50
시행주체	중구

사업명	어린이집 방역물품 지원
사업내용	어린이집 방역물품 등 지원사업(소독비)
사업기간	2021년01월01일 ~ 2021년 12월31일
지원형태	민간보조
지원조건	시50/구50
시행주체	보조사업자

사업명	어린이집 아동학대(심리)치료지원
사업내용	아동학대 관련대상자 (심리)치료비 지원
사업기간	2022년01월01일 ~ 2026년 12월31일
지원형태	직접수행
지원조건	자체재원
시행주체	중구

단위사업

어린이집 기능강화

□ 목적 및 주요내용

○ 목적

- 영유아보육법 시행규칙 제9조 어린이집의 설치 기준 준수
- 노후화로 발생될 수 있는 안전사고 예방
- 안전하고 쾌적한 보육환경 조성
- 지진화산재해대책법 제15조 기존 공공시설물 내진보강기본계획 수립

○ 주요내용

- 구립 바다어린이집 : 놀이터 설치 이전 및지붕, 창호, 배관공사
- 구립 월디어린이집 : 복도비상계단보수 및 도배 장판
- 구립 찬솔 : 에어컨
- 구립 새희망 : 식기세척기

□ 관련 예산사업 내역

(단위:개, 백만원)

사업명	회계구분	'20결산	'21예산	'22예산	비고 (세부사업수)
어린이집 기능강화	일반회계	680	180	480	3
어린이집 기능보강(자체)		8	44	44	
어린이집 기능보강(보조)		27	16	36	
어린이집 확충		645	120	400	

□ 관련 예산사업 개요

사업명	어린이집 기능보강(자체)
사업내용	노후된 보육시설 개보수 및 안전시설 설치 등
사업기간	2022년01월01일 ~ 2026년12월31일
지원형태	민간보조
지원조건	자체재원
시행주체	중구

사업명	어린이집 기능보강(보조)
사업내용	노후된 보육시설 개보수 및 안전시설 설치 등
사업기간	2022년01월01일 ~ 2026년12월31일
지원형태	민간보조
지원조건	국50/시25/구25
시행주체	보조사업자

사업명	어린이집 확충
사업내용	관내 어린이집 리모델링 및 기자재구입을 위한 비용지원
사업기간	2022년01월01일 ~ 2026년12월31일
지원형태	직접수행
지원조건	국50/시25/구25
시행주체	중구

교육혁신과

전략목표	○ 아동 및 청소년에게 다양한 지원을 통한 건강한 성장기반 마련 ○ 평생학습도시 지정을 통한 구민 삶에 행복을 더하는 기반 마련
[소관부서]	교육혁신과

1. 기본방향

- 교육경비, 무상급식 지원과 교육혁신지구 사업 등으로 인재양성, 학력향상 등을 도모하여 교육환경의 경쟁력 강화
- 평생학습도시 지정으로 구민과 함께 만드는 평생교육, 삶이 행복한 평생학습사회 실현
- 청소년의 다양한 활동 및 참여를 지원하여 건강한 청소년 문화 조성
- 아동복지시설 지원 및 저소득층 아동에게 맞춤형 통합서비스 제공으로 건강한 아동성장에 기여

< 정책사업목표 현황 >

(단위:개, 백만원)

정책사업목표	성과 지표수	단위 사업수	예산액
저소득층 아동의 건강한 성장을 위한 환경 조성 과 수혜자 특성에 맞는 맞춤형 서비스를 통한 종합적인 복지 지원	1	4	17,522
청소년의 다양한 활동 및 참여를 지원하여 건 강한 청소년 문화 조성	2	1	5,434
지역사회의 평생교육 진흥을 도모하고 평생학 습도시 조성사업을 원활하게 추진하기 위한 제반 인프라 구축하여 평생학습 지원	1	1	2,953
물적, 인적 교육인프라 확충으로 각급학교 교 육복지 향상 및 교육의 질 제고	2	3	7,593

2. 조직 및 인력현황

(단위 : 명)

부서명	정원				현원	계단위 직제명
	계	4급이상	5급	6급이하		
계	16	0	1	15	17	
교육혁신과	16	0	1	15	17	교육혁신팀, 청소년복지팀, 아동복지팀, 드림스타트팀

3. 예산현황

(단위 : 백만원, %)

구 분		예 산 액		전년도예산액		비교증감	
		구성비		구성비		증감률	
계		33,592	100.00 %	21,275	100.00 %	12,317	57.90%
정 책 사 업		33,502	99.73 %	21,227	99.78 %	12,275	57.83%
행 정 운 영 경 비		90	0.27 %	48	0.22 %	42	88.19%
	인 력 운 영 비	57	0.17 %	10	0.05 %	47	479.02%
	기 본 경 비	33	0.10 %	38	0.18 %	△5	△13.45%
재 무 활 동		0	0.00 %	0	0.00 %	0	0.00%

정책사업목표

저소득층 아동의 건강한 성장을 위한 환경 조성 및 수혜자 특성에 맞는 맞춤형 서비스를 통한 종합적인 복지 지원

(1) 주요내용

- 아동복지시설 지원
- 요보호아동 그룹홈 운영
- 결식아동 급식지원
- 다함께 돌봄사업 지원

(2) 성과지표 및 목표치 설정

< 성과지표별 목표치 설정 >

성과지표(단위)	지표 유형	가중 치	실적 및 목표치					측정산식 또는 측정방법	자료수집 방법/출처	
			구분	'20	'21	'22	'23			'24
지원 아동 수 증가율(%)	핵심	1	목표	7	2	2	2	2	(금년도 지원아동 수-전년도 지원아동 수)/전년도 지원아동 수*100	시설입티소 현황 (행복e-드림스타트사업결과 보고서
			실적	7	2					

< 성과지표별 목표치 설정 근거 >

○ 지원 아동 수 증가율

- 저소득가정 및 보호아동 등 서비스지원 실적증가율

정책사업목표

청소년의 다양한 활동 및 참여를 지원하여 건강한 청소년 문화 조성

(1) 주요내용

- 중구청소년수련관 운영
- 청소년 우수동아리 지원, 청소년 어울림마당 운영
- 중구청소년상담복지센터 운영 지원
- 중구학교밖청소년지원센터 운영 지원
- 학교폭력예방사업 지원
- 청소년 특별지원
- 청소년 유해환경 개선활동 추진
- 청소년증 제작
- 여성청소년 보건위생물품 지원

(2) 성과지표 및 목표치 설정

< 성과지표별 목표치 설정 >

성과지표(단위)	지표 유형	가중치	실적 및 목표치					측정산식 또는 측정방법	자료수집 방법/출처	
			구분	'20	'21	'22	'23			'24
고위기청소년에 대한 중구청소년상담복지센터 서비스 지원 건수(건수)	핵심	0.7	목표	4,356	2,061	2,267	2,494	2,743	중구청소년상담복지센터 시스템	운영실적보고서/중구청소년상담복지센터
			실적	5,181	4,493					
학교밖청소년지원센터로부터 서비스를 지원받은 학교 밖 청소년 수(명수)	일반	0.3	목표	-	89	92	95	98	중구학교밖청소년지원센터 시스템	운영실적보고서/중구학교밖청소년지원센터
			실적	-	82					

< 성과지표별 목표치 설정 근거 >

- 고위기청소년에 대한 중구청소년상담복지센터 서비스 지원 건수
 - 국정시책합동평가 목표값
- 학교밖청소년지원센터로부터 서비스를 지원받은 학교 밖 청소년 수
 - 국정시책합동평가 목표값

정책사업목표

지역사회의 평생교육 진흥을 도모하고 평생학습도시 조성사업을 원활하게 추진하기 위한 제반 인프라 구축하여 평생학습 지원

(1) 주요내용

- 평생교육 인프라 구축
 - 인천 중구 교육포털 구축
 - 평생교육기관 실태조사 연구 용역
 - 평생교육 문화예술프로그램 운영
 - 평생학습 구민 안내 홍보물 제작
 - 평생교육협의회 및 실무위원회 운영
 - 평생학습 성과집 제작
 - 2022년 우리동네 지식팡팡 콘서트 운영 등
- 평생학습 지원사업 운영
 - 평생교육기관 프로그램 지원
 - 평생학습 실천대회 참가
 - 평생학습 우수 프로그램 및 동아리 지원
 - 인터넷 수능방송 수강권 지원
 - 동별 배움학습터 프로그램 운영
 - 야학지원사업
- 성인문해교육 지원사업 운영
 - 성인문해교육기관 강사비, 교재비 지원
 - 평생교육시설(성인문해교육기관) 정비
- 평생학습관 건립
 - 하늘중학교 부지 내 학교복합화시설로서 평생학습 거점 시설인 평생학습관 건립
- 365 어린이 생활안전센터 구축
 - 평생학습관 내 영종지역 CCTV 통합관제센터 구축

(2) 성과지표 및 목표치 설정

< 성과지표별 목표치 설정 >

성과지표(단위)	지표 유형	가중 치	실적 및 목표치					측정산식 또는 측정방법	자료수집 방법/출처	
			구분	'20	'21	'22	'23			'24
평생학습프로그램 참여율 (%)	핵심	1	목표	87	88	89	89	89	(참여인원/계획인 원)*100	구청 평생학 습센터 홈페 이지
			실적	80	80					

< 성과지표별 목표치 설정 근거 >

○ 평생학습프로그램 참여율

- 각종 평생학습 프로그램 참여자 수 및 평생학습센터, 강남구청 인터넷 수능방송 가입자 수

정책사업목표

물적, 인적 교육인프라 확충으로 각급학교 교육복지 향상 및
교육의 질 제고

(1) 주요내용

- 학교복지 및 교육환경 개선
- 각 학교 교육경비 보조금지원 및 중구교육혁신지구 운영
- 유치원 초,중,고등학교 무상급식 지원

(2) 성과지표 및 목표치 설정

< 성과지표별 목표치 설정 >

성과지표(단위)	지표 유형	가중 치	실적 및 목표치					측정산식 또는 측정방법	자료수집 방법/출처	
			구분	'20	'21	'22	'23			'24
학생 만족도(점)	핵심	0.6	목표	89	91	93	93	94	학생 만족도 조사	만족도 조사 결과
			실적	87	90					
급식 만족도(점)	일반	0.4	목표	89	91	92	92	93	급식지원 만족도 조사	만족도 조사 결과
			실적	89	90					

< 성과지표별 목표치 설정 근거 >

○ 학생 만족도

다양한 교육경비 지원을 통해 학부모 교육비 경감에 기여하는 한편 학교복지 및 교육환경개선을 통한 공
교육 강화에 기여

○ 급식 만족도

- 각급 학교별 무상급식 관련 만족도 조사

단위사업

아동복지시설지원

□ 목적 및 주요내용

○ 목적

- 아동복지시설 지원을 통해 보호아동을 건전한 사회인으로 육성하는데 기여

○ 주요내용

- 아동복지시설 운영비 및 인건비, 보호아동 지원 등
- 맞춤형 통합서비스 제공 및 드림스타트 대상자 사례관리
- 지역사회 자원 개발 및 협력 체계 구축

□ 관련 예산사업 내역

(단위:개, 백만원)

사업명	회계구분	'20결산	'21예산	'22예산	비고 (세부사업수)
아동복지시설지원	일반회계	3,712	4,399	5,535	10
아동복지시설 지원		2,664	3,175	4,157	
아동복지시설 기능보강사업		32	0	21	
요보호아동 그룹홈 운영(국비)		162	178	226	
요보호아동 그룹홈 운영		29	65	80	
지역아동센터 운영비 지원		234	256	268	
지역아동센터 운영비 지원(시비, 자체)		220	243	285	
지역아동센터 기능보강사업비 지원		2	2	4	
아동복지교사 파견지원		70	75	77	
취약계층 아동통합서비스 지원(국비)		261	353	363	
드림스타트 사업운영(자체)		38	51	55	

□ 관련 예산사업 개요

사업명	아동복지시설 지원
사업내용	운영비, 인건비, 프로그램비 등 지원
사업기간	2022년01월01일 ~ 2026년12월31일
지원형태	민간보조
지원조건	시100 (아동양육시설, 아동일시보호시설 2개소의 안전관리원 인건비 시50 : 구50)
시행주체	보조사업자

사업명	아동복지시설 기능보강사업
사업내용	방수공사 및 배관공사
사업기간	2022년01월01일 ~ 2023년12월31일
지원형태	민간보조
지원조건	2021년 아동복지시설 기능보강사업 신청을 통하여 선정
시행주체	보조사업자

사업명	요보호아동 그룹홈 운영(국비)
사업내용	시설 운영비 및 종사자 인건비 지원
사업기간	2022년01월01일 ~ 2026년12월31일
지원형태	민간보조
지원조건	국40 /시60
시행주체	보조사업자

사업명	요보호아동 그룹홈 운영
사업내용	- 시설 종사자 임금보전비 · 2020년 호봉제로 변경되면서 2020년 1월 실지급액이 2019년 12월 실지급액보다 적은 경우 차액을 임금보전비로 지급
사업기간	2022년01월01일 ~ 2026년12월31일
지원형태	민간보조
지원조건	시100
시행주체	보조사업자

사업명	지역아동센터 운영비 지원
사업내용	지역아동센터 운영비 지원
사업기간	2022년01월01일 ~ 2026년12월31일
지원형태	민간보조
지원조건	국50/시25/구25
시행주체	보조사업자

사업명	지역아동센터 운영비 지원(시비, 자체)
사업내용	구립 지역아동센터 지원, 지역아동센터 급식도우미 지원, 지역아동센터 종사자 처우개선비 지원, 지역아동센터 학습환경 지원비, 지역아동센터 프로그램비 지원
사업기간	2022년01월01일 ~ 2026년12월31일
지원형태	민간보조
지원조건	시50 / 구50(사회복지사업 보조), 자체재원
시행주체	보조사업자

사업명	지역아동센터 기능보강사업비 지원
사업내용	구립지역아동센터 2개소 : 1,923천원
사업기간	2022년01월01일 ~ 2026년12월31일
지원형태	직접수행
지원조건	자체재원
시행주체	중구

사업명	아동복지교사 파견지원
사업내용	- 아동복지교사 인건비 지원: 4명 · 아동복지교사(일반분야-기초학습, 외국어(영어)지도, 독서지도) 3명을 지역아동센터에 파견 · 아동복지교사(특화분야-드림스타트 근무) 1명 인건비 지원
사업기간	2022년01월01일 ~ 2026년12월31일
지원형태	직접수행
지원조건	국50/시25/구25
시행주체	중구

사업명	취약계층 아동통합서비스 지원(국비)
사업내용	취약계층 만12세 이하아동과 그 가족에게 건강·복지·보육의 맞춤형 서비스를 제공하는 국가 주도의 선진 아동보호통합 서비스
사업기간	2022년01월01일 ~ 2026년12월31일
지원형태	직접수행
지원조건	국80 / 시10 / 구10
시행주체	중구

사업명	드림스타트 사업운영(자체)
사업내용	취약계층 만12세 이하아동과 그 가족에게 건강·복지·보육의 맞춤형 서비스를 제공하는 국가 주도의 선진 아동보호통합 서비스
사업기간	2022년01월01일 ~ 2026년12월31일
지원형태	직접수행
지원조건	자체재원
시행주체	중구

단위사업

저소득층 아동복지 지원

□ 목적 및 주요내용

○ 목적

- 지역사회 저소득층 아동을 위한 지원체계를 강화하고 요보호 아동에 대한 체계적인 지원을 통해 건전 육성 도모

○ 주요내용

- 결식아동 급식지원
- 입양아동 양육수당 지원
- 소년소녀가정 및 가정위탁 아동 지원

□ 관련 예산사업 내역

(단위:개, 백만원)

사업명	회계구분	'20결산	'21예산	'22예산	비고 (세부사업수)
저소득층 아동복지 지원	일반회계	1,074	1,312	2,042	13
결식아동 급식지원		781	930	1,458	
입양아동가족지원(입양비용 지원)		0	3	3	
입양아동가족지원(입양아동 양육수당 지원)		74	92	85	
입양아동가족지원(장애아동양육보조금 지원)		7	2	7	
입양아동가족지원(입양숙려기간 모자 지원)		0	1	1	
입양 가정위탁아동 심리치료 지원		0	2	2	
아동발달지원계좌		86	108	239	
아동관련 회의운영		0	3	3	
소년소녀가정 등 지원		50	85	123	
보호종료아동(시설, 가정위탁) 자립수당 지급		76	86	101	
가정위탁아동 전문아동보호비 지원		0	0	9	
아동용품 구입비 지원		0	0	1	
경계선지능아동 맞춤형 사례관리		0	0	13	

□ 관련 예산사업 개요

사업명	결식아동 급식지원
사업내용	- 일반음식점 : 급식카드(전자카드) 1식 5,000원 - 도시락배달 : 주1회(1식 4,500원) 및 매일(1식 5,000원) 도시락 배달 - 단체급식소 : 지역아동센터 1식 4,500원
사업기간	2022년01월01일 ~ 2026년12월31일
지원형태	직접수행
지원조건	시50/구50 국비100%(코로나19 한시지원사업 2021년 말까지)
시행주체	중구

사업명	입양아동가족지원(입양비용 지원)
사업내용	입양아동 가정 입양비용 지원
사업기간	2022년01월01일 ~ 2026년12월31일
지원형태	민간보조
지원조건	국70/시30
시행주체	보조사업자

사업명	입양아동가족지원(입양아동 양육수당 지원)
사업내용	입양아동 양육수당 월 150천원/인
사업기간	2022년01월01일 ~ 2026년12월31일
지원형태	직접수행
지원조건	국70/시30
시행주체	중구

사업명	입양아동가족지원(장애아동양육보조금 지원)
사업내용	장애아동 입양 양육수당 및 의료비 지원
사업기간	2022년01월01일 ~ 2026년12월31일
지원형태	직접수행
지원조건	국70/시30
시행주체	중구

사업명	입양아동가족지원(입양숙려기간 모자 지원)
사업내용	<ul style="list-style-type: none"> - 산후지원인력 가정방문서비스 지원 : 500천원 - 가족 또는 친구 등 지인의 도움을 받는 경우 : 350천원 - 미혼모자가족시설 입소 시, 산후지원인력 인건비 지원 : 400천원 - 1주 산후조리원 이용료 지원 : 최대 700천원
사업기간	2022년01월01일 ~ 2026년 12월31일
지원형태	직접수행
지원조건	<ul style="list-style-type: none"> - 국70/시30 - 출산(예정)일 전 40일 또는 후 7일 이내에 있는 자 - 혼인관계증명서 상 혼인관계에 있지 아니한 자
시행주체	중구

사업명	입양 가정위탁아동 심리치료 지원
사업내용	심리검사비 회당 20만원 이내 종합심리검사비 30만원이내 심리정서치료비 월 20만원 이내
사업기간	2022년01월01일 ~ 2026년 12월31일
지원형태	민간보조
지원조건	국70/시30
시행주체	보조사업자

사업명	아동발달지원계좌
사업내용	<ul style="list-style-type: none"> - 보호아동이 월 5만원 내에서 적립하면 국가(지자체)가 1:1 매칭펀드로 월 5만원 내에서 지원 - 기본매칭 최고한도 5만원을 적립한 보호아동은 월 50만원내에서 추가 적립 가능
사업기간	2022년01월01일 ~ 2026년 12월31일
지원형태	직접수행
지원조건	국70/시15/구15
시행주체	중구

사업명	아동관련 회의운영
사업내용	위원회 참석수당 및 현수막 제작, 위촉장 제작 등 사무관리비
사업기간	2022년01월01일 ~ 2026년 12월31일
지원형태	직접수행
지원조건	자체재원
시행주체	중구

사업명	소년소녀가정 등 지원
사업내용	소년소녀가정 및 가정위탁 양육비, 하계수련 및 수학여행비, 사회적응자립지원비 외
사업기간	2022년01월01일 ~ 2026년12월31일
지원형태	직접수행
지원조건	시70/구30
시행주체	중구

사업명	보호종료아동(시설, 가정위탁) 자립수당 지급
사업내용	보호종료 2년 내의 아동들에게 안정적 사회 정착을 위한 자립수당 지급 ,300천원x9월 계획 중 만18세~24세(종료 조치후 3년이내의 아동)
사업기간	2022년01월01일 ~ 2026년12월31일
지원형태	직접수행
지원조건	국80/시20
시행주체	보조사업자

사업명	가정위탁아동 전문아동보호비 지원
사업내용	아동 1인당 월 100만원 이상 지급
사업기간	2021년01월01일 ~ 2025년12월31일
지원형태	자치단체보조
지원조건	위탁부모 중 1명 이상이 전문가정위탁부모 양성교육을 이수한 사람으로서, 다음 요건을 한 가지 이상 갖추어야 함 <ul style="list-style-type: none"> - 가정위탁부모 경험이 3년 이상인 자 - 사회복지사업법 시행령 제2조제1항에 따른 사회복지사의 자격 - 영유아보육법 제21조제2항에 따른 보육교사의 자격 - 유아교육법 제22조에 따른 교사의 자격 - 초·중등교육법 제21조에 따른 교사의 자격 - 의료법 제2조제1항에 따른 의료인의 자격
시행주체	보건복지부

사업명	아동용품 구입비 지원
사업내용	초기 아동 적응 및 양육 물품 구입 등 소요비용
사업기간	2021년01월01일 ~ 2025년12월31일
지원형태	자치단체보조
지원조건	양육보조금 지급 개시 시 위탁부모 계좌로 최초 1회 지급
시행주체	중구

사업명	경계선지능아동 맞춤형 사례관리
사업내용	-종합심리검사보고서 및 상담 등을 통해 아동의 욕구를 고려하여 사례관리서비스 계획 수립 및 맞춤형 서비스 제공 -서비스 제공 회기: 최대 50회기 (종합심리검사비 300천원/1회/1인, 총 50회기 사례관리비 35천원/1회/1인)
사업기간	2022년01월01일 ~ 2026년 12월31일
지원형태	민간보조
지원조건	국70/시30
시행주체	보조사업자

단위사업

아동수당 지원사업

□ 목적 및 주요내용

○ 목적

- 아동수당지원을 통한 보편적 아동복지 실현 도모

○ 주요내용

- 아동수당급여지급
- 지자체사업비지원(운영비)

□ 관련 예산사업 내역

(단위:개, 백만원)

사업명	회계구분	'20결산	'21예산	'22예산	비고 (세부사업수)
아동수당 지원사업	일반회계	9,317	8,403	9,841	2
아동수당 급여지급		9,315	8,400	9,839	
지자체사업비 지원(아동수당 운영비)		2	3	2	

□ 관련 예산사업 개요

사업명	아동수당 급여지급
사업내용	<ul style="list-style-type: none"> - 지원대상 : 0세~만6세 아동 - 시행시기 : 2018년 9월 ~ (수당 지급일 매월 25일) - 지급금액 : 월 10만원 현금지급 - 신청방식 : 읍.면.동 주민센터 방문 또는 온라인 신청
사업기간	2022년01월01일 ~ 2026년12월31일
지원형태	자치단체보조
지원조건	국80/시14/구6
시행주체	중구

사업명	지자체사업비 지원(아동수당 운영비)
사업내용	초저출산 문제에 대응하여 아동수당 도입에 따른 운영비 지원
사업기간	2022년01월01일 ~ 2026년12월31일
지원형태	직접수행
지원조건	국70/시15/구15
시행주체	중구

단위사업

요보호 및 학대아동 건전 육성

□ 목적 및 주요내용

○ 목적

아동학대조사 공공화에 따른 지자체 중심 아동학대 대응체계 개편으로 아동학대 예방 강화 및 피해아동의 적극적인 보호 등 효율적인 업무 추진

○ 주요내용

- 아동보호전담요원 인건비
- 이동전화유지비(통신비)
- 아동학대 조사 고속도로 통행료
- 아동학대예방 홍보물 구입비
- 아동학대 관련 회의 개최

□ 관련 예산사업 내역

(단위:개, 백만원)

사업명	회계구분	'20결산	'21예산	'22예산	비고 (세부사업수)
요보호 및 학대아동 건전 육성	일반회계	3	8	102	3
아동보호전담요원 지원		3	8	79	
아동보호전담요원 지원 (자체)		0	0	17	
아동학대조사 공공화 사업추진		0	0	6	

□ 관련 예산사업 개요

사업명	아동보호전담요원 지원
사업내용	취약계층 만18세 이하아동과 그 가족에게 건강·복지·보육의 맞춤형 서비스를 제공하는 국가 주도의 선진 아동보호통합 서비스로 아동보호전담요원 인건비 및 운영비
사업기간	2022년01월01일 ~ 2026년12월31일
지원형태	직접수행
지원조건	국80 / 시10 / 구10
시행주체	중구

사업명	아동보호전담요원 지원(자체)
사업내용	취약계층 만18세 이하 아동과 그 가족에게 건강·복지·보육의 맞춤형 서비스를 제공하는 국가 주도의 선진 아동보호통합 서비스로 아동보호전담요원 기타수당 및 직급보조비 지급
사업기간	2022년01월01일 ~ 2026년12월31일
지원형태	직접수행
지원조건	자체재원
시행주체	중구

사업명	아동학대조사 공공화 사업추진
사업내용	아동학대조사 공공화에 따른 지자체 중심 아동학대 대응체계 개편으로 아동학대 전담공무원 아동학대조사 업무 수행에 따른 이동전화 사용료 필요
사업기간	2022년01월01일 ~ 2026년12월31일
지원형태	직접수행
지원조건	자체재원
시행주체	중구

단위사업

건전 청소년 육성 및 보호

□ 목적 및 주요내용

○ 목적

- 청소년 참여와 활동 증진을 통한 청소년 권익 신장, 잠재 역량개발 및 사회성 향상 도모
- 청소년 유해 환경 정화 활동 및 위기 청소년 지원을 통해 청소년의 건강한 성장 도모

○ 주요내용

- 중구청소년수련관 운영
- 중구청소년상담복지센터, 학교밖청소년지원센터 운영 지원
- 청소년 참여 및 활동 활성화
- 청소년 보호 및 유해환경 정화
- 위기청소년 보호 및 지원

□ 관련 예산사업 내역

(단위:개, 백만원)

사업명	회계구분	'20결산	'21예산	'22예산	비고 (세부사업수)
건전 청소년 육성 및 보호	일반회계	633	674	5,434	19
청소년활동 활성화		1	2	1	
청소년복지증진		5	6	7	
중구청소년수련관 운영		0	0	972	
청소년방과후아카데미 운영		0	0	111	
청소년운영위원회		0	0	2	
청소년 어울림마당 지원		24	24	24	
청소년동아리 지원		5	13	13	
지역청소년참여기구 운영 (청소년 참여위원회)		1	3	3	
청소년 보호 및 유해환경 정화		15	16	16	
청소년상담사업 운영		173	196	242	
청소년안전망 구축 지원		194	181	184	
청소년 동반자 프로그램 운영		59	60	71	
학교폭력예방사업 지원		15	15	99	
학교 밖 청소년 지원사업		84	85	130	
학교 밖 청소년 급식비 지원		12	12	18	
학교 밖 청소년 지원센터 종사자 처우개선비 지원		10	14	9	
청소년 특별지원		8	8	17	
청소년 건강지원(여성청소년 생리용품 지원 사업)		27	40	111	
청소년수련시설 확충사업 (전환)(전환사업)		0	0	3,405	

□ 관련 예산사업 개요

사업명	청소년활동 활성화
사업내용	시책업무추진비 1,425,000원
사업기간	2022년01월01일 ~ 2026년12월31일
지원형태	직접수행
지원조건	자체재원
시행주체	중구

사업명	청소년복지증진
사업내용	○청소년 복지 홍보물 제작 및 기타 사무관리비 필요 시 ○청소년증 발급 : 700명 분 발급수수료 및 배송비 ○청소년 관련 위원회 참석수당 : 70,000원(회/건)
사업기간	2022년01월01일 ~ 2026년12월31일
지원형태	직접수행
지원조건	자체재원
시행주체	중구

사업명	중구청소년수련관 운영
사업내용	중구 청소년수련관 운영
사업기간	2022년01월01일 ~ 2026년12월31일
지원형태	직접수행
지원조건	자체재원
시행주체	중구

사업명	청소년방과후아카데미 운영
사업내용	청소년의 건강한 방과후 생활과 삶의 질 향상을 위해 다양한 청소년 활동 프로그램 및 청소년 생활 관리 등 청소년을 위한 종합서비스를 지원
사업기간	2018년01월01일 ~ 2026년12월31일
지원형태	직접수행
지원조건	기초생활수급자, 차상위, 한부모? 조손? 다문화? 장애 가정? 맞벌이 가정 등 방과 후 돌봄이 필요한 청소년
시행주체	중구

사업명	청소년운영위원회
사업내용	지역 내 청소년(9세 ~ 24세)으로 10명 이상 ~ 20명 이내
사업기간	2022년01월01일 ~ 2026년12월31일
지원형태	직접수행
지원조건	국 50 / 시 25 / 시 25
시행주체	중구

사업명	청소년 어울림마당 지원
사업내용	청소년 공연, 체험, 전시 마당 실시
사업기간	2022년01월01일 ~ 2026년12월31일
지원형태	직접수행
지원조건	국 40 / 시 30 / 구 30
시행주체	중구

사업명	청소년동아리 지원
사업내용	관내 청소년동아리 활동지원금 지급 중구청소년수련관 위탁 사업
사업기간	2022년01월01일 ~ 2026년12월31일
지원형태	민간보조
지원조건	국 40 / 시 10 / 구 50
시행주체	중구

사업명	지역청소년참여기구 운영(청소년 참여위원회)
사업내용	청소년참여위원회 개최, 청소년참여위원 활동 지원
사업기간	2022년01월01일 ~ 2026년12월31일
지원형태	직접수행
지원조건	국50/시25/구25
시행주체	중구

사업명	청소년 보호 및 유해환경 정화
사업내용	○학교폭력대책 지역협의회 참석수당 ○청소년 보호 유해환경 정화 홍보물 제작 ○청소년 유해환경 신고 포상금 ○시민명예감시원 활동비 ○청소년육성보호활동사업 지원
사업기간	2022년01월01일 ~ 2026년12월31일
지원형태	민간보조
지원조건	시민명예감시원 활동비 (시비 50 : 구비 50) 그 외 구비
시행주체	중구

사업명	청소년상담사업 운영
사업내용	- 청소년 및 부모 상담 및 교육 프로그램 운영 - 청소년자원봉사자 및 청소년지도자 교육 및 연수 - 위기 청소년 실태조사 및 홍보사업
사업기간	2022년01월01일 ~ 2026년12월31일
지원형태	민간보조
지원조건	시30/구70
시행주체	보조사업자

사업명	청소년안전망 구축 지원
사업내용	청소년전화 1388 운영 청소년사이버 상담 및 문자상담 아웃리치(거리상담)사업 수행 필수연계기관(경찰서, 교육청, 청소년쉼터 등) 연계
사업기간	2022년01월01일 ~ 2026년12월31일
지원형태	민간보조
지원조건	국50/시25/구25
시행주체	보조사업자

사업명	청소년 동반자 프로그램 운영
사업내용	위기 청소년 건전 관계 형성 지원, 자기계발 지원, 사회복귀 지원
사업기간	2022년01월01일 ~ 2026년12월31일
지원형태	민간보조
지원조건	국50/시25/구비25
시행주체	보조사업자

사업명	학교폭력예방사업 지원
사업내용	학교폭력예방교육, 또래상담자 워크숍, 학교폭력거리캠페인 등
사업기간	2022년01월01일 ~ 2026년12월31일
지원형태	자치단체보조
지원조건	자체재원
시행주체	민간보조자

사업명	학교 밖 청소년 지원사업
사업내용	청소년의 개인적 특성과 수요를 고려한 상담지원, 교육지원, 취업지원, 자립지원 등의 프로그램 운영
사업기간	2022년01월01일 ~ 2026년12월31일
지원형태	민간보조
지원조건	국70/시15/구15
시행주체	보조사업자

사업명	학교 밖 청소년 급식비 지원
사업내용	학교 밖 청소년 지원센터에서 서비스를 받고 있는 학교 밖 청소년에게 급식비를 지원
사업기간	2022년01월01일 ~ 2026년12월31일
지원형태	민간보조
지원조건	시50/구50
시행주체	보조사업자

사업명	학교 밖 청소년 지원센터 종사자 처우개선비 지원
사업내용	학교밖청소년지원센터 종사자 인건비 및 수당을 중구청소년상담복지센터 수준의 인건비(여가부 청소년상담복지센터 종사자 보수 기본급 기준표) 및 수당 지급기준 적용에 소요되는 비용 지원
사업기간	2022년01월01일 ~ 2026년12월31일
지원형태	민간보조
지원조건	시50/구50
시행주체	보조사업자

사업명	청소년 특별지원
사업내용	생활지원, 건강지원, 학업지원, 자립지원, 상담지원, 법률지원, 활동지원, 그밖에 기타 필요 지원
사업기간	2022년01월01일 ~ 2026년12월31일
지원형태	민간보조
지원조건	국70/시15/구15
시행주체	중구

사업명	청소년 건강지원(여성청소년 생리용품 지원 사업)
사업내용	저소득층 여성청소년 생리용품 지원(국시구비 매칭) 여성청소년 생리용품 보편적 지원 사업(시구비 매칭)
사업기간	2022년01월01일 ~ 2026년12월31일
지원형태	직접수행
지원조건	(저소득층) 국50/시25/구25 (보편지원) 시50/구50
시행주체	중구

사업명	청소년수련시설 확충사업(전환)(전환사업)
사업내용	청소년이 건강하고 행복한 활동 및 소통의 공간에서 창의적인 체험, 자유로운 교류 및 바른 인성함양을 할 수 있는 지역기반 조성을 위한 청소년수련시설 조성
사업기간	2018년01월01일 ~ 2022년12월31일
지원형태	직접수행
지원조건	국80/시10/구10 *2020년 이후 지방이양사업에 선정됨에 따라 시비(90%), 구비(10%)
시행주체	중구

단위사업

평생학습도시 인프라 구축

□ 목적 및 주요내용

○ 목적

- 지역사회의 평생교육 진흥을 도모하고 평생학습도시 조성사업의 원활한 추진을 위한 제반 인프라 구축

○ 주요내용

- 평생교육 인프라 구축
 - 인천 중구 교육포털 구축
 - 평생교육기관 실태조사 연구 용역
 - 평생교육 문화예술프로그램 운영
 - 평생학습 구민 안내 홍보물 제작
 - 평생교육협의회 및 실무위원회 운영
 - 평생학습 성과집 제작
 - 2022년 우리동네 지식팡팡 콘서트 운영 등
- 평생학습 지원사업 운영
 - 평생교육기관 프로그램 지원
 - 평생학습 실천대회 참가
 - 평생학습 우수 프로그램 및 동아리 지원
 - 인터넷 수능방송 수강권 지원
 - 동별 배움학습터 프로그램 운영
 - 야학지원사업
- 성인문해교육 지원사업 운영
 - 성인문해교육기관 강사비, 교재비 지원
 - 평생교육시설(성인문해교육기관) 정비
- 평생학습관 건립
 - 하늘중학교 부지 내 학교복합화시설로서 평생학습 거점 시설인 평생학습관 건립
- 365 어린이 생활안전센터 구축
 - 평생학습관 내 영종지역 CCTV 통합관제센터 구축

□ 관련 예산사업 내역

(단위:개, 백만원)

사업명	회계구분	'20결산	'21예산	'22예산	비고 (세부사업수)
평생학습도시 인프라 구축	일반회계	91	80	2,953	3
평생교육 인프라 구축		2	13	299	
평생학습 지원 사업 운영		88	67	154	
평생학습관 건립		1	0	2,500	

□ 관련 예산사업 개요

사업명	평생교육 인프라 구축
사업내용	<ul style="list-style-type: none"> - 평생교육 협의회 및 실무위원회 운영 - 평생학습 성과집 홍보물 제작 - 평생교육 실태조사 연구 용역 - 주민자치센터 프로그램 운영
사업기간	2022년01월01일 ~ 2026년12월31일
지원형태	직접수행
지원조건	자체재원
시행주체	중구

사업명	평생학습 지원 사업 운영
사업내용	<ul style="list-style-type: none"> - 연례반복 개최되는 인천평생학습실천대회 참가와 더불어 區 홍보체험관 운영 및 관내참여기관 행·재정적 지원 - 관내 평생학습 유관기관 및 동아리 중 공모를 통해 선정된 우수 기관 및 동아리 지원 등 - 평생학습홈페이지와 연계하여 관내 초등생에게 사교육비 절감 및 공공교육복지서비스 제공 - 교육의 혜택을 받지 못한 구민에게 야학지원사업으로 성인기초문자해득 및 학력보완교육 이수토록 기회제공
사업기간	2022년01월01일 ~ 2026년12월31일
지원형태	민간보조
지원조건	자체재원
시행주체	중구

사업명	평생학습관 건립
사업내용	중구 평생교육 정책추진을 위한 거점 기관으로 활용
사업기간	2019년01월01일 ~ 2022년12월31일
지원형태	직접수행
지원조건	자체재원
시행주체	중구

사업명	365 생활안전센터 구축
사업내용	<ul style="list-style-type: none"> - 영종국제도시일원(區 관할) CCTV 통합운영관리를 위한 통합관제시스템 구축 - 초등학교 및 공원 CCTV 연계 실시간 모니터링 체계 구축 ※ 초등학교 등·하교시간 집중 모니터링 병행 실시 - CCTV 관련 IP 비상벨 사용자 체험교육 프로그램 운영 등 - 생활안전센터 내 인테리어, 부대장비 설치 및 기타 환경공사 - 종합상황관제시스템(재난종합상황실)과 상호연계 구축
사업기간	2022년01월01일 ~ 2025년12월31일
지원형태	직접수행
지원조건	자체재원
시행주체	중구

사업명	평생교육사 배치
사업내용	평생교육의 기획 진행 분석 운영 평가 평생학습기관 연계사업 추진 및 평생학습동아리 육성 지원 평생학습관 개관 및 운영을 위한 제반사항 준비 교육혁신지구 사업 운영 그 밖의 평생교육 진흥 관련 사업계획 등 관련 업무
사업기간	2022년01월01일 ~ 2026년12월31일
지원형태	직접수행
지원조건	자체재원 학사학위를 취득한 후 1년이상 임용 예정 직무분야의 실무경력 있는 사람 3년이상 임용 예정 직무분야의 실무경력이 있는 사람 8급 또는 8급 상당의 공무원으로서 2년이상 임용 예정 분야의 실무경력이 있는 사람 직무분야 : 평생학습 프로그램 공모 , 개발, 운영, 평가 등 평생교육 분야
시행주체	중구

단위사업

각급학교 지원육성

□ 목적 및 주요내용

○ 목적

- 다양한 교육경비 지원을 통해 학부모 교육비경감에 기여하는 한편 학교복지 및 교육환경개선을 통한 공교육 강화에 기여

○ 주요내용

- 관내 학교 교육경비 보조금 지원
- 유치원, 초, 중, 고등학교 무상급식비 지원
- 고등학교 무상교육지원
- 학교건립지원

□ 관련 예산사업 내역

(단위:개, 백만원)

사업명	회계구분	'20결산	'21예산	'22예산	비고 (세부사업수)
각급학교 지원육성	일반회계	4,172	5,570	5,899	2
수준높은 교육환경 조성		2,323	2,138	2,160	
학교 급식비 지원		1,849	3,432	3,739	

□ 관련 예산사업 개요

사업명	수준높은 교육환경 조성
사업내용	- 관내 각급학교 교육경비 지원 - 입학금, 수업료, 학교운영지원비, 교과용 도서구입비 지원 - 학교도서관 명예사서 지원
사업기간	2022년01월01일 ~ 2022년12월31일
지원형태	자치단체보조
지원조건	자체재원
시행주체	중구

사업명	학교 급식비 지원
사업내용	관내 초중고등학교 및 사립유치원 무상급식 지원 -식품비 및 시간제보조원 인건비 지원
사업기간	2022년01월01일 ~ 2026년12월31일
지원형태	자치단체보조
지원조건	자체재원
시행주체	교육청

단위사업

중구교육혁신지구운영

□ 목적 및 주요내용

○ 목적

- 지역사회와의 실질적 연계를 통해 미래가치를 창출하는 지역교육공동체 기반 구축
- 지역사회와 협력하고 소통하여 지역사회 기반 마을교육공동체 기반조성
- 지역과 연계한 교육과정 다양화.특성화로 미래역량 인재 육성

○ 주요내용

- 마을기반 공교육 혁신
- 민관학 거버넌스 운영
- 지역사회공동체 운영

□ 관련 예산사업 내역

(단위:개, 백만원)

사업명	회계구분	'20결산	'21예산	'22예산	비고 (세부사업수)
중구교육혁신지구운영	일반회계	570	778	793	2
지역사회기반 마을교육공동체조성		559	748	763	
교육공동체 운영		11	30	30	

□ 관련 예산사업 개요

사업명	지역사회기반 마을교육공동체조성
사업내용	마을교육활동가양성, 마을교육공동체 기반조성, 관내 초중학교 지원
사업기간	2022년01월01일 ~ 2026년12월31일
지원형태	직접수행
지원조건	시비보조금(시교육청과 구청 협의에 의거 지원)
시행주체	중구

사업명	교육공동체 운영
사업내용	민관학거버넌스기반구축, 교육공동체 역량 강화 등
사업기간	2022년01월01일 ~ 2026년12월31일
지원형태	직접수행
지원조건	자체재원
시행주체	중구

단위사업

(가칭)하늘1중 학교복합화시설 건립

□ 목적 및 주요내용

○ 목적

문화 인프라가 부족한 영종지역에 학교 부지를 활용한 복합시설을 건립하여 보다 나은 교육환경을 제공하고 지역주민의 삶의 질 향상을 통해 건강한 지역사회를 조성하고자 함

○ 주요내용

- 가족센터, 다함께돌봄센터, 작은도서관, 마을교육지원센터, 미래공간, 복합문화공간 등 설치

□ 관련 예산사업 내역

(단위:개, 백만원)

사업명	회계구분	'20결산	'21예산	'22예산	비고 (세부사업수)
(가칭)하늘1중 학교복합화시설 건립	일반회계	0	0	900	1
(가칭)하늘1중 학교복합화시설 가족센터 건립		0	0	900	

□ 관련 예산사업 개요

사업명	(가칭)하늘1중 학교복합화시설 자체시설 건립
사업내용	(가칭)하늘1중 부지 내에 작은도서관, 마을교육지원센터, 복합문화공간, 미래공간, 다함께 돌봄센터, 가족센터를 포함하는 복합시설 건립
사업기간	2020년04월01일 ~ 2023년 12월31일
지원형태	직접수행
지원조건	자체재원
시행주체	중구

사업명	(가칭)하늘1중 학교복합화시설 가족센터 건립
사업내용	(가칭)하늘1중 부지 내에 작은도서관, 마을교육지원센터, 다함께돌봄센터, 가족센터, 미래공간, 복합문화공간 등을 포함하는 복합시설 건립
사업기간	2020년04월01일 ~ 2023년 12월31일
지원형태	직접수행
지원조건	균특보조
시행주체	중구

친환경위생과

전략목표	쾌적하고 품격있는 친환경위생도시 확립
[소관부서]	친환경위생과

1. 기본방향

환경오염물질 배출원에 대한 철저한 관리 감독을 통한 쾌적한 친환경도시 조성
미세먼지 감축을 위한 사업발굴 및 추진으로 주민피해 최소화
식품 및 공중 위생 수준 제고를 통한 품격있는 위생도시 확립
쾌적한 공중화장실 조성을 통한 관광 이미지 제고

< 정책사업목표 현황 >

(단위:개, 백만원)

정책사업목표	성과 지표수	단위 사업수	예산액
환경오염물질 배출사업장 관리로 쾌적한 도시 환경 조성, 대기 및 생활환경 개선을 위한 제 도 실시 및 관리, 쾌적한 공중화장실 관리를 통한 국제관광도시 이미지 제고	3	3	776
안전한 먹거리 제공을 위한 위생업소 관리로 식품안전성확보	2	1	10

2. 조직 및 인력현황

(단위 : 명)

부서명	정원				현원	계단위 직제명
	계	4급이상	5급	6급이하		
계	22	0	1	21	19	
친환경위생과	22	0	1	21	19	생활환경팀, 환경지도팀, 식품위생팀, 식품안전팀, 공중위생팀

3. 예산현황

(단위 : 백만원, %)

구 분	예 산 액		전년도예산액		비교증감	
		구성비		구성비		증감률
계	829	100.00 %	506	100.00 %	323	63.81%
정 책 사 업	786	94.71 %	450	88.77 %	336	74.77%
행 정 운 영 경 비	44	5.29 %	57	11.23 %	△13	△22.77%
인 력 운 영 비	0	0.00 %	0	0.00 %	0	0.00%
기 본 경 비	44	5.29 %	57	11.23 %	△13	△22.77%
재 무 활 동	0	0.00 %	0	0.00 %	0	0.00%

정책사업목표

환경오염물질 배출사업장 관리로 쾌적한 도시환경 조성, 대기 및 생활환경 개선을 위한 제도 실시 및 관리, 쾌적한 공중화장실 관리를 통한 국제관광도시 이미지 제고

(1) 주요내용

- 배출업소 지도·점검 시 필요한 장비 구축
- 생활환경 민원 대응 및 비산먼지 발생 사업장 관리 강화
- 미세먼지 감축 추진 및 주민피해 최소화
- 자동차 배출가스 저감을 위한 활동
- 환경오염사고를 대비한 방제물품 구입
- 관광객과 주민을 위해 설치된 공중화장실의 효율적 관리로 깨끗하고 위생적인 편의시설 제공

(2) 성과지표 및 목표치 설정

< 성과지표별 목표치 설정 >

성과지표(단위)	지표 유형	가중치	실적 및 목표치					측정산식 또는 측정방법	자료수집 방법/출처	
			구분	'20	'21	'22	'23			'24
환경오염물질 배출사업장 지도점검률(%)	핵심	0.6	목표	100	100	100	100	100	(지도점검업소수/ 점검대상업소 수)*100	지도점검대 장
			실적	100	100					
공회전 제한표지판 설치 (%)	일반	0.2	목표	100	100	100	100	100	(설치수/목표 수)*100	계획보고서 및결과보고 서
			실적	100	100					
행정처분 이행완료율(%)	일반	0.2	목표	100	100	100	100	100	(완료수/목표 수)*100	행정처분 대 장
			실적	100	100					

< 성과지표별 목표치 설정 근거 >

- 환경오염물질 배출사업장 지도점검률(%)
 - 2020년 환경오염물질 배출사업장 지도점검율
- 공회전 제한표지판 설치
 - 공회전 제한표지판 설치 목표수에 대한 설치완료수의 비율
- 행정처분 이행완료율
 - 2020년 행정처분 현황 및 이행완료율

정책사업목표

안전한 먹거리 제공을 위한 위생업소 관리로 식품안전성확보

(1) 주요내용

○ 위생업소의 안전한 먹거리 및 이용객들의 친절한 서비스 제공으로 고객 만족에 기여

(2) 성과지표 및 목표치 설정

< 성과지표별 목표치 설정 >

성과지표(단위)	지표 유형	가중 치	실적 및 목표치					측정산식 또는 측정방법	자료수집 방법/출처	
			구분	'20	'21	'22	'23			'24
식품위생업소 계획별 지 도점검(%)	핵심	0.5	목표	100	100	100	100	0	(점검업소수/계획 업소수)*100	새울
			실적	100	100					
공중위생업소 계획별 지 도점검(%)	일반	0.5	목표	100	100	100	100	0	(점검업소수/계획 업소수)*100	새울
			실적	10	100					

< 성과지표별 목표치 설정 근거 >

- 식품위생업소 계획별 지도점검
 - 전년도 발생 및 처리실적
- 공중위생업소 계획별 지도점검
 - 전년도 발생 및 처리실적

단위사업

생활환경

☐ 목적 및 주요내용

☐ 목적

- 실내공기 관리

☐ 주요내용

- 건강민감계층 실내공기질 관리
- 이산화탄소 측정센서 지원

☐ 관련 예산사업 내역

(단위:개, 백만원)

사업명	회계구분	'20결산	'21예산	'22예산	비고 (세부사업수)
생활환경	일반회계	0	0	2	1
개인하수처리시설 관리		0	0	2	

☐ 관련 예산사업 개요

사업명	개인하수처리시설 관리
사업내용	개인하수처리시설 관리안내 홍보물 제작
사업기간	2022년01월01일 ~ 2026년12월31일
지원형태	직접수행
지원조건	자체재원
시행주체	중구

단위사업

공중화장실 관리

□ 목적 및 주요내용

○ 목적

- 청결한 공중화장실 조성으로 다시 찾고 싶은 관광중구 이미지 제고

○ 주요내용

- 공중화장실 청소, 분뇨 및 오니 처리 용역 운영
- 공중화장실 유지보수

□ 관련 예산사업 내역

(단위:개, 백만원)

사업명	회계구분	'20결산	'21예산	'22예산	비고 (세부사업수)
공중화장실 관리	일반회계	539	382	712	1
공중화장실 관리		539	382	712	

□ 관련 예산사업 개요

사업명	공중화장실 관리
사업내용	-영종국제도시 공중화장실 청소 민간위탁 운영 -영종국제도시 공중화장실 분뇨 및 오니 수거 -공중화장실 보수, 정비, 폐기 및 이전배치
사업기간	2022년01월01일 ~ 2026년12월31일
지원형태	직접수행
지원조건	시50/구50(공중화장실 유지관리), 자체재원
시행주체	중구, 보조사업자(공중화장실 관리 및 청소)

단위사업

환경지도

□ 목적 및 주요내용

○ 목적

- 환경오염배출사업장 관리강화를 통한 주민 환경피해 최소화 및 삶의 질 향상에 기여

○ 주요내용

- 배출업소 지도·점검 시 필요한 장비 구축
- 생활환경민원 대응 및 비산먼지 발생사업장 관리 강화
- 미세먼지 감축 추진 및 주민피해 최소화
- 자동차 배출가스 저감을 위한 활동
- 환경오염사고를 대비한 방제물품 구입

□ 관련 예산사업 내역

(단위:개, 백만원)

사업명	회계구분	'20결산	'21예산	'22예산	비고 (세부사업수)
환경지도	일반회계	80	49	63	6
배출업소관리		9	9	9	
생활소음 및 비산먼지 등 관리		61	32	47	
자동차 배출가스 관리		6	3	2	
수질오염원관리		1	2	2	
악취관리		1	1	1	
자원의 절약과 재활용촉진		2	2	2	

□ 관련 예산사업 개요

사업명	배출업소관리
사업내용	환경오염물질 배출사업장에 대한 관리강화 및 자율적 개선을 통한 환경오염 저감으로 깨끗한 도시 생활환경 조성에 기여
사업기간	2022년01월01일 ~ 2026년12월31일
지원형태	직접수행
지원조건	자체재원
시행주체	중구

사업명	생활소음 및 비산먼지 등 관리
사업내용	비산먼지 사업장 및 실내공기질 관리대상 사업장 등 인천공항 및 하늘도시 등 대규모 사업장 지도점검
사업기간	2022년01월01일 ~ 2026년12월31일
지원형태	직접수행
지원조건	자체재원
시행주체	중구

사업명	수질오염원관리
사업내용	폐수 배출 시설설치 사업장의 체계적 관리를 통한 수질 오염원 관리 강화
사업기간	2022년01월01일 ~ 2026년12월31일
지원형태	직접수행
지원조건	자체재원
시행주체	중구

사업명	자원의 절약과 재활용촉진
사업내용	-1회용품 사용규제 홍보물품 제작 및 배포
사업기간	2022년01월01일 ~ 2026년12월31일
지원형태	직접수행
지원조건	자체재원
시행주체	중구

사업명	악취관리
사업내용	악취 생활민원에 대응하기 위한 악취포집기 등 구입
사업기간	2022년01월01일 ~ 2026년12월31일
지원형태	직접수행
지원조건	자체재원
시행주체	중구

사업명	자동차 배출가스 관리
사업내용	공회전 제한구역 설치 및 매연발생과다 차량 공문 발송 등
사업기간	2022년01월01일 ~ 2026년12월31일
지원형태	직접수행
지원조건	자체재원
시행주체	중구

단위사업

위생업소 효율적 관리

☐ 목적 및 주요내용

☐ 목적

- 안전한 먹거리 제공을 위한 위생업소 관리로 식품안전성 확보

☐ 주요내용

- 위생업소의 안전한 먹거리 및 이용객들의 친절한 서비스 제공으로 고객 만족에 기여

☐ 관련 예산사업 내역

(단위:개, 백만원)

사업명	회계구분	'20결산	'21예산	'22예산	비고 (세부사업수)
위생업소 효율적 관리	일반회계	9	9	10	1
식품안전관리		9	9	10	

☐ 관련 예산사업 개요

사업명	식품안전관리
사업내용	식품(공중)위생업소 관리
사업기간	2022년01월01일 ~ 2026년12월31일
지원형태	직접수행
지원조건	자체재원
시행주체	중구

국제도시건설국

전략목표	영종국제도시권역의 도시기반시설 조성 및 대중교통 지원을 통한 운송질서 확립
[소관실국]	국제도시건설국

1. 기본방향

- 도시기반시설 조성 및 유지관리를 통한 주민편의 향상
- 쾌적한 지역환경 조성을 위한 위반건축물 정비 및 건축행정의 투명한 처리
- 경관조성 사업추진과 공원 산림 자원 보존 육성을 통한 쾌적한 녹색도시 환경구축
- 대중교통 지원을 통해 운송질서 확립 및 주민편의 도모
- 농업의 선진화로 소득을 향상하여 농업인과 함께하는 쾌적하고 풍요로운 농촌 건설 도모

< 정책사업목표 현황 >

(단위:개, 백만원)

정책사업목표	성과 지표수	단위 사업수	예산액
영종국제도시권역의 열악한 도로환경 개선을 통한 도시계획도로 건설	1	1	5,195
영종국제도시권역 기반시설 설치로 주민편의 증진	2	4	6,320
하수도, 소화천 정비 및 준설을 통한 재해예방과 주민불편 해소	1	2	2,080
해수욕장의 관광인프라 확충 및 양질의 관광 서비스 제공	2	1	1,863
공정한 상거래 질서유지	1	1	0
위반건축물 정비 및 관리, 투명한 건축행정 처리 및 공동주택관리	3	1	325
효율적인 미개발지 관리	1	1	41
불법옥외광고물 단속 및 정비 해안지역 경관 사업 추진으로 쾌적한 도시환경 구축	2	2	227
공원녹지 조성 및 유지관리를 통한 도심속 녹색휴식공간 제공	1	2	3,891
산불예방, 산사태위험지구 정비, 산림병해충 방제, 등산로 정비 및 둘레길 조성으로 지속 가능한 산림자원조성 및 관광자원화	1	3	4,422
영종국제도시지역의 교통질서 확립 및 시설확충을 통한 안전하고 쾌적한 교통환경 조성	3	3	787
영종국제도시지역에 대중교통을 지원하고 시설을 확충하여 운송질서 확립 및 주민편의 도모	1	2	5,748
영종국제도시지역에 자동차 및 이륜차 등록과 변경을 지원하여 주민편의 도모	1	1	3
농업의 선진화로 소득 증대를 통한 풍요롭고 살기 좋은 농촌 실현	1	6	1,345

정책사업목표	성과 지표수	단위 사업수	예산액
가축전염병 확산 예방, 축산물 유통 업무 지원 및 축산업 사육기반 확충을 통하여 축산경쟁력 강화하고자 함	3	3	336
공유수면 및 해안조사 관리	1	1	43
수산업 경쟁력 강화와 어업인의 경영안정을 위한 기반조성	2	3	7,994

2. 조직 및 인력현황

(단위 : 명)

부서명	정원				현원	계단위 직제명
	계	4급이상	5급	6급이하		
계	94	1	5	88	94	
기반시설과	26	1	1	24	26	영종시설팀, 용유시설팀, 하수시설팀, 전기시설팀, 해수욕장팀
건축허가과	18	0	1	17	18	건축팀, 개발허가팀, 건축지도팀
도시공원과	15	0	1	14	15	도시경관팀, 공원팀, 산림팀
교통과	12	0	1	11	11	교통지도팀, 차량등록팀, 교통시설팀
농수산과	23	0	1	22	24	농수산과

3. 예산현황

(단위: 백만원, %)

구 분	예 산 액		전년도예산액		비교증감	
		구성비		구성비		증감률
계	41,732	100.00 %	39,638	100.00 %	2,095	5.28%
정 책 사 업	40,621	97.34 %	38,470	97.06 %	2,151	5.59%
행 정 운 영 경 비	1,111	2.66 %	1,167	2.94 %	△56	△4.79%
인 력 운 영 비	939	2.25 %	908	2.29 %	31	3.42%
기 본 경 비	173	0.41 %	260	0.66 %	△87	△33.49%
재 무 활 동	0	0.00 %	0	0.00 %	0	0.00%

기반시설과

전략목표	영종국제도시권역의 도시기반시설 조성 및 유지관리를 통한 주민 편의 향상
[소관부서]	기반시설과

1. 기본방향

- 영종 미개발지 관리 및 용유지역 도시기반시설 확충을 통한 도시환경 개선
- 도시기반시설 조성 및 유지관리

< 정책사업목표 현황 >

(단위:개, 백만원)

정책사업목표	성과 지표수	단위 사업수	예산액
영종국제도시권역의 열악한 도로환경 개선을 통한 도시계획도로 건설	1	1	5,195
영종국제도시권역 기반시설 설치로 주민편의 증진	2	4	6,320
하수도, 소화천 정비 및 준설을 통한 재해예방과 주민불편 해소	1	2	2,080
해수욕장의 관광인프라 확충 및 양질의 관광 서비스 제공	2	1	1,863
공정한 상거래 질서유지	1	1	0

2. 조직 및 인력현황

(단위 : 명)

부서명	정원				현원	계단위 직제명
	계	4급이상	5급	6급이하		
계	26	1	1	24	26	
기반시설과	26	1	1	24	26	영종시설팀, 용유시설팀, 하수시설팀, 전기시설팀, 해수욕장팀

3. 예산현황

(단위 : 백만원, %)

구 분	예 산 액		전년도예산액		비교증감	
		구성비		구성비		증감률
계	15,785	100.00 %	9,945	100.00 %	5,839	58.71%
정 책 사 업	15,458	97.93 %	9,578	96.30 %	5,880	61.39%
행 정 운 영 경 비	327	2.07 %	368	3.70 %	△41	△11.14%
인 력 운 영 비	282	1.78 %	299	3.01 %	△18	△5.98%
기 본 경 비	45	0.29 %	68	0.69 %	△23	△33.76%
재 무 활 동	0	0.00 %	0	0.00 %	0	0.00%

정책사업목표	영종국제도시권역의 열악한 도로환경 개선을 통한 도시계획도로 건설
--------	-------------------------------------

(1) 주요내용

○ 잔다리~영종역 입구 간 도로개설공사 외 6개 사업

(2) 성과지표 및 목표치 설정

< 성과지표별 목표치 설정 >

성과지표(단위)	지표 유형	가중 치	실적 및 목표치					측정산식 또는 측정방법	자료수집 방법/출처
			구분	'20	'21	'22	'23		
도로개설사업 추진 절차 이행율(%)	핵심	1	목표	100	100	100	100	(추진실적/사업계 획)*100	내부공문, 준공조서 등
			실적	100	100				

< 성과지표별 목표치 설정 근거 >

- 도로개설사업 추진 절차 이행율
- 도로개설사업 추진 절차 이행률

정책사업목표

영종국제도시권역 기반시설 설치로 주민편익 증진

(1) 주요내용

- 기반시설(도로 및 도로시설물 등) 설치 및 정비
- 도로조명 유지관리

(2) 성과지표 및 목표치 설정

< 성과지표별 목표치 설정 >

성과지표(단위)	지표 유형	가중 치	실적 및 목표치					측정산식 또는 측정방법	자료수집 방법/출처	
			구분	'20	'21	'22	'23			'24
도로 및 도로시설물 정비 사업 추진실적(%)	일반	0.8	목표	90	100	100	100	100	(추진실적/사업계획)*100	내부공문, 준공조서 등
			실적	90	100					
전기시설물 정비 및 추진 실적(%)	일반	0.2	목표	90	100	100	100	100	(추진실적/사업계획)*100	내부공문, 준공조서 등
			실적	90	100					

< 성과지표별 목표치 설정 근거 >

- 도로 및 도로시설물 정비사업 추진실적
 - 기반시설 정비로 주민편익 증진
- 전기시설물 정비 및 추진실적
 - 전기시설물 신설 및 보수로 주민편익 증진

정책사업목표

하수도, 소하천 정비 및 준설을 통한 재해예방과 주민불편 해소

(1) 주요내용

- 소하천 유지관리사업
- 동강천, 전소천 정비
- 수질관리 효율적 운영
 - 하수도 유지관리
 - 읍왕리간이하수처리시설 유지관리 등

(2) 성과지표 및 목표치 설정

< 성과지표별 목표치 설정 >

성과지표(단위)	지표 유형	가중 치	실적 및 목표치					측정산식 또는 측정방법	자료수집 방법/출처	
			구분	'20	'21	'22	'23			'24
소하천 및 공공하수도 정 비율(%)	핵심	1	목표	90	90	90	90	90	(예산집행액/예산 액)*100	내부공문, 준공조서 등
			실적	90	90					

< 성과지표별 목표치 설정 근거 >

- 소하천 및 공공하수도 정비율
 - 소하천 및 공공하수도 시설물 정비

정책사업목표

해수욕장의 관광인프라 확충 및 양질의 관광서비스 제공

(1) 주요내용

- 해수욕장 청소 및 공중화장실 관리
- 물놀이 안전사고 예방
- 해수욕장 편의시설정비 및 유지관리
- 통합안전관리센터 관리

(2) 성과지표 및 목표치 설정

< 성과지표별 목표치 설정 >

성과지표(단위)	지표 유형	가중 치	실적 및 목표치					측정산식 또는 측정방법	자료수집 방법/출처	
			구분	'20	'21	'22	'23			'24
관광인프라 구축률(%)	핵심	0.6	목표	100	100	100	100	100	(추진실적/사업계획)*100	내부공문, 준공조서 등
			실적	100	100					
해수욕장 편의 및 안전시설물 정비(건)	일반	0.4	목표	10	10	10	10	10	보수 및 정비사업 건수	내부공문, 준공조서 등
			실적	10	10					

< 성과지표별 목표치 설정 근거 >

- 관광인프라 구축률
 - 해수욕장 관광인프라구축을 통한 양질의 서비스 제공
- 해수욕장 편의 및 안전시설물 정비
 - 시설물 정비를 통한 관광객 및 주민 불편 해소

정책사업목표

공정한 상거래 질서유지

(1) 주요내용

○ 석유정량 정기/수시점검으로 계량의 적정함을 점검

(2) 성과지표 및 목표치 설정

< 성과지표별 목표치 설정 >

성과지표(단위)	지표 유형	가중 치	실적 및 목표치					측정산식 또는 측정방법	자료수집 방법/출처	
			구분	'20	'21	'22	'23			'24
석유판매업소 점검횟수 (%)	핵심	1	목표	4	4	4	4	4	점검횟수	결과보고(내 부공문)
			실적	4	4					

< 성과지표별 목표치 설정 근거 >

○ 석유판매업소 점검횟수

- 4회/석유 및 석유대체연료 사업법에 따른 가격표시제 및 품질검사

단위사업

도로개설 및 유지관리

□ 목적 및 주요내용

○ 목적

- 기반시설(도로) 설치를 통한 주민의 삶의 질 향상

○ 주요내용

- 잔다리~영종역 입구 간 도로개설공사 외 6개 사업

□ 관련 예산사업 내역

(단위:개, 백만원)

사업명	회계구분	'20결산	'21예산	'22예산	비고 (세부사업수)
도로개설 및 유지관리	일반회계	3,532	1,560	5,195	7
잔다리~영종역 입구 간 도로개설공사		3,428	800	600	
중촌교차로~백운로 도로개설공사		0	50	2,550	
전소교~하늘도시(송산) 간 도로개설공사		0	0	100	
마당개 진입도로 개설공사		0	0	200	
왕산해수욕장 해변도로 개설공사		0	100	1,600	
과년도 영종용유지역 임차료 지급		104	110	105	
영종 미개발지역 소1-4호선(1차) 도로개설공사		0	500	40	

□ 관련 예산사업 개요

사업명	잔다리~영종역 입구 간 도로개설공사
사업내용	도시계획도로 개설
사업기간	2018년01월01일 ~ 2022년02월28일
지원형태	직접수행
지원조건	시50/구50
시행주체	중구

사업명	중촌교차로~백운로 도로개설공사
사업내용	도시계획도로 개설
사업기간	2021년01월01일 ~ 2023년12월31일
지원형태	직접수행
지원조건	시50/구50
시행주체	중구

사업명	전소교~하늘도시(송산) 간 도로개설공사
사업내용	도시계획도로 개설
사업기간	2022년01월01일 ~ 2024년12월31일
지원형태	직접수행
지원조건	자체재원
시행주체	중구

사업명	마당개 진입도로 개설공사
사업내용	도시계획도로 개설
사업기간	2022년01월01일 ~ 2024년12월31일
지원형태	직접수행
지원조건	자체재원
시행주체	중구

사업명	왕산해수욕장 해변도로 개설공사
사업내용	도시계획도로(용우 소2-12, 용유 소3-12) 개설
사업기간	2021년01월01일 ~ 2023년06월30일
지원형태	직접수행
지원조건	시50/구50
시행주체	중구

사업명	과년도 영종용유지역 임차료 지급
사업내용	과년도 영종용유지역 도로임차료 지급, 측량수수료
사업기간	2022년01월01일 ~ 2026년12월31일
지원형태	직접수행
지원조건	자체재원
시행주체	중구

사업명	영종 미개발지역 소1-4호선(1차) 도로개설공사
사업내용	영종 미개발지역 소1-4호선(1차) 도로개설공사 토지보상
사업기간	2015년01월01일 ~ 2022년06월30일
지원형태	직접수행
지원조건	자체재원
시행주체	중구

단위사업

도로유지 및 관리

□ 목적 및 주요내용

○ 목적

- 영종국제도시권역 도로, 도로시설물 및 도로 안전시설물 유지 관리

○ 주요내용

- 도로, 도로시설물, 도로 안전시설물 유지관리
- 자전거전용도로 휴게공간 조성
- 자전거 이용활성화 사업 추진
- 도로점용료 부과 관리
- 노점상 및 노상적치물 단속
- 영종국제도시권역 조명설비 유지관리

□ 관련 예산사업 내역

(단위:개, 백만원)

사업명	회계구분	'20결산	'21예산	'22예산	비고 (세부사업수)
도로유지 및 관리	일반회계	4,862	3,498	6,164	14
도로유지 및 관리		604	465	461	
영종·용유 보도 재초공사		159	160	300	
도로점용료부과 관리		1	3	1	
노점상 및 노상적치물 용역		137	171	211	
가로등 보안등 유지관리		3,089	2,171	2,503	
도로조명 유지관리(시비보조)		308	240	240	
친환경 고효율 도로조명 정비사업(시비보조)		145	100	220	
골목길 불 밝혀서 안전한 거리 만들기(시비보조)		96	80	140	
자전거이용 활성화사업		323	110	108	
운서동 은골 진입도로 확장공사		0	0	100	
공항신도시 일원 보도 정비공사		0	0	50	
운중로 일원 도로 정비공사		0	0	250	
자전거 전용도로 휴게공간 조성사업		0	0	1,500	
공항신도시 어린이공원 주변 보도 정비공사		0	0	80	

□ 관련 예산사업 개요

사업명	도로유지 및 관리
사업내용	도로유지관리 운영을 위한 장비구입 및 관리비
사업기간	2022년01월01일 ~ 2026년12월31일
지원형태	직접수행
지원조건	자체재원
시행주체	중구

사업명	영종·용유 보도 제초공사
사업내용	영종 용유지역 보행자의 이용이 많은 구간에 대한 제초작업
사업기간	2022년01월01일 ~ 2026년12월31일
지원형태	직접수행
지원조건	자체재원
시행주체	중구

사업명	도로점용료부과 관리
사업내용	도로점용료 부과 관리를 위한 도로점용고지서 및 서식유인 등
사업기간	2022년01월01일 ~ 2026년12월31일
지원형태	직접수행
지원조건	자체재원
시행주체	중구

사업명	노점상 및 노상적치물 용역
사업내용	영종 용유지역의 도로상 불법 상행위 단속
사업기간	2022년01월01일 ~ 2026년12월31일
지원형태	직접수행
지원조건	자체재원
시행주체	중구

사업명	가로등 보안등 유지관리
사업내용	가로등 보안등 유지관리, 관리대행수수료, 수시정비비
사업기간	2022년01월01일 ~ 2026년12월31일
지원형태	직접수행
지원조건	자체재원
시행주체	중구

사업명	도로조명 유지관리(시비보조)
사업내용	도로조명 수시정비
사업기간	2022년01월01일 ~ 2026년12월31일
지원형태	직접수행
지원조건	시50/구50
시행주체	중구

사업명	친환경 고효율 도로조명 정비사업(시비보조)
사업내용	저효율 나트륨, 메탈 광원을 고효율 LED 조명으로 교체
사업기간	2022년01월01일 ~ 2026년12월31일
지원형태	직접수행
지원조건	시50/구50
시행주체	중구

사업명	골목길 불 밝혀서 안전한 거리 만들기(시비보조)
사업내용	노후 보안등을 고효율 LED 보안등으로 교체
사업기간	2022년01월01일 ~ 2026년12월31일
지원형태	직접수행
지원조건	시50/구50
시행주체	중구

사업명	자전거이용 활성화사업
사업내용	<ul style="list-style-type: none"> - 영종, 용유 일주 자전거 전용도로 설치 계획 수립(남, 북측 해안도로) - 영종, 용유 지역 자전거 도로 정비계획 수립(L=159km) - 자전거 편의시설 확충(자전거도로 안내표지, 쉼터 및 편의시설 등) - 공공자전거 운영
사업기간	2022년01월01일 ~ 2026년12월31일
지원형태	직접수행
지원조건	자체재원
시행주체	중구

사업명	운서동 은골 진입도로 확장공사
사업내용	영종국제도시 은골(H2블록) 진입도로 확장
사업기간	2022년01월01일 ~ 2022년06월30일
지원형태	직접수행
지원조건	자체재원
시행주체	중구

사업명	공항신도시 어린이공원 주변 보도 정비공사
사업내용	보도정비 A=800㎡, 안전휀스 설치 L=100m, 볼라드 설치 N=20개소
사업기간	2022년02월01일 ~ 2022년06월30일
지원형태	직접수행
지원조건	시50/구50
시행주체	중구

사업명	공항신도시 일원 보도 정비공사
사업내용	보도 정비
사업기간	2022년01월01일 ~ 2022년06월30일
지원형태	직접수행
지원조건	자체재원
시행주체	중구

사업명	자전거 전용도로 휴게공간 조성사업
사업내용	자전거 전용도로 간이휴게소 설치 2개소(영종해안남북로 각 1개소) 자전거 전용도로 종합휴게소 설치 1개소(영종해안남로)
사업기간	2021년05월01일 ~ 2022년12월31일
지원형태	직접수행
지원조건	시50/구50
시행주체	중구

사업명	운중로 일원 도로 정비공사
사업내용	도로 재포장
사업기간	2022년01월01일 ~ 2022년06월30일
지원형태	직접수행
지원조건	자체재원
시행주체	중구

단위사업

재난예방 활동

□ 목적 및 주요내용

○ 목적

- 각종 자연재해(설해, 태풍등)에 대한 대비
- 재해시 신속한 대처로 주민의 생명 및 재산 보호

○ 주요내용

- 재해대비 재료(영화칼슘, 도로 응급보수용품 등) 구입
- 재해 상황시 신속한 대처를 할 수 있도록 하기위한 장비 임차

□ 관련 예산사업 내역

(단위:개, 백만원)

사업명	회계구분	'20결산	'21예산	'22예산	비고 (세부사업수)
재난예방 활동	일반회계	219	167	145	1
재난 및 응급복구 대비		219	167	145	

□ 관련 예산사업 개요

사업명	재난 및 응급복구 대비
사업내용	강설에 따른 제설대비 업무추진
사업기간	2022년01월01일 ~ 2026년12월31일
지원형태	직접수행
지원조건	자체재원
시행주체	중구

단위사업

건설산업의 건전한 발전 도모

□ 목적 및 주요내용

○ 목적

-건설기계(사업자) 등록 및 관리, 건설기계 불법행위 단속 등을 통하여 건설사업의 건전한 발전을 도모하고자 함.

○ 주요내용

- 건설기계 등록및 이전
- 건설기계사업자 등록 및 변경
- 건설기계조종사면허증 발급
- 건설기계 불법행위 단속

□ 관련 예산사업 내역

(단위:개, 백만원)

사업명	회계구분	'20결산	'21예산	'22예산	비고 (세부사업수)
건설산업의 건전한 발전 도모	일반회계	0	1	5	1
건설기계 등록 및 불법행위 단속		0	1	5	

□ 관련 예산사업 개요

사업명	건설기계 등록 및 불법행위 단속
사업내용	- 건설기계 등록 업무 - 건설기계 불법주기 단속 - 무단방치 건설기계 견인 및 처리
사업기간	2022년01월01일 ~ 2026년12월31일
지원형태	직접수행
지원조건	자체재원
시행주체	중구

단위사업

국공유재산의 효율적 관리

□ 목적 및 주요내용

○ 목적

-국공유재산 실태조사(용역) 실시를 통한 효율적 관리

○ 주요내용

-국공유재산 기초(공부) 조사
-국공유재산 현장조사(용역실시)
-사후조치 및 관리

□ 관련 예산사업 내역

(단위:개, 백만원)

사업명	회계구분	'20결산	'21예산	'22예산	비고 (세부사업수)
국공유재산의 효율적 관리	일반회계	0	0	6	1
국공유재산 관리의 내실화		0	0	6	

□ 관련 예산사업 개요

사업명	국공유재산 관리의 내실화
사업내용	국공유재산 실태조사 용역 실시
사업기간	2022년01월01일 ~ 2026년12월31일
지원형태	직접수행
지원조건	자체재원
시행주체	중구

단위사업

소하천 설치 및 관리

□ 목적 및 주요내용

○ 목적

- 하수도, 소하천 정비 및 준설을 통한 재해예방과 주민불편 해소

○ 주요내용

- 소하천 유지관리사업
- 동강천, 전소천 정비
- 수질관리 효율적 운영
 - 하수도 유지관리
 - 을왕리간이하수처리시설 유지관리 등

□ 관련 예산사업 내역

(단위:개, 백만원)

사업명	회계구분	'20결산	'21예산	'22예산	비고 (세부사업수)
소하천 설치 및 관리	일반회계	200	100	330	3
소하천 유지관리		200	100	80	
소하천(전소천)정비 사업		0	0	200	
소하천 환경개선사업		0	0	50	

□ 관련 예산사업 개요

사업명	소하천 유지관리
사업내용	소하천(동강천, 전소천) 청소, 예초 등
사업기간	2022년01월01일 ~ 2026년12월31일
지원형태	직접수행
지원조건	자체재원
시행주체	중구

사업명	소하천(동강천)정비 사업
사업내용	천변저류지 설치 : 동강천 하류(중산동 1852번지) 소하천중류 정비 : 운북동 47-9번지 ~ 운남동 603-47번지
사업기간	2022년01월01일 ~ 2026년12월31일
지원형태	직접수행
지원조건	자체재원
시행주체	중구

사업명	소하천(전소천)정비 사업
사업내용	전소천 정비 종합계획 수립 1식, 전략환경영향평가 1식, 정비사업 등
사업기간	2022년01월01일 ~ 2026년12월31일
지원형태	직접수행
지원조건	자체재원
시행주체	중구

사업명	소하천 환경개선사업
사업내용	소하천 수목 잡풀 제거 등
사업기간	2022년01월01일 ~ 2026년12월31일
지원형태	직접수행
지원조건	자체재원
시행주체	중구

단위사업

수질관리효율적운영

□ 목적 및 주요내용

○ 목적

- 공공하수도 및 시설물 유지 관리
- 을왕리간이하수처리시설 유지관리

○ 주요내용

- 공공하수도 정비 및 준설
- 공공하수도 구조물 유지관리
- 을왕리간이하수처리시설 유지관리

□ 관련 예산사업 내역

(단위:개, 백만원)

사업명	회계구분	'20결산	'21예산	'22예산	비고 (세부사업수)
수질관리효율적운영	일반회계	1,292	1,187	1,749	3
하수도 유지관리		286	281	208	
을왕리간이하수처리시설 및 펌프장 유지관리		1,006	906	1,041	
운북동 1260번지 배수로 정비공사		0	0	500	

□ 관련 예산사업 개요

사업명	하수도 유지관리
사업내용	하수도 및 배수로 유지관리 지하수관련 재료비 구입
사업기간	2022년01월01일 ~ 2026년12월31일
지원형태	직접수행
지원조건	자체재원
시행주체	중구

사업명	을왕리간이하수처리시설 및 펌프장 유지관리
사업내용	간이하수처리시설 위탁비용 간이하수처리시설 유지관리 간이하수처리시설 운영비
사업기간	2022년01월01일 ~ 2026년12월31일
지원형태	직접수행
지원조건	자체재원
시행주체	중구

사업명	하나개해수욕장 배수로 정비
사업내용	배수로 신설(3.0 × 3.0, 약 L=300m)
사업기간	2022년01월01일 ~ 2026년12월31일
지원형태	직접수행
지원조건	자체재원
시행주체	중구

사업명	운북동 1260번지 배수로 정비공사
사업내용	운북동 1260번지 배수로 정비공사
사업기간	2021년01월01일 ~ 2026년12월31일
지원형태	직접수행
지원조건	자체재원
시행주체	중구

단위사업

해수욕장 운영 및 관리

□ 목적 및 주요내용

○ 목적

- 해수욕장 안전사고 예방과 시설물 유지관리로 관광객 편의제공

○ 주요내용

- 물놀이 안전사고 예방
- 해수욕장 시설정비 및 유지관리
- 해수욕장 내 청소 및 공중화장실 관리
- 통합안전관리센터 관리

□ 관련 예산사업 내역

(단위:개, 백만원)

사업명	회계구분	'20결산	'21예산	'22예산	비고 (세부사업수)
해수욕장 운영 및 관리	일반회계	2,203	1,883	1,863	5
해수욕장 운영 및 관리		286	425	415	
해수욕장 기반구축		400	176	176	
해수욕장 이용환경 선진화사업		45	250	180	
해수욕장 청소		573	685	731	
청결한 공중화장실 조성 및 관리		899	347	362	

□ 관련 예산사업 개요

사업명	해수욕장 운영 및 관리
사업내용	해수욕장 물놀이 안전관리요원 운영 용역 해수욕장 관리 용역 상황근무를 위한 이동지원본부 운영 안전관리 유관기관 운영 지원 등
사업기간	2022년01월01일 ~ 2026년12월31일
지원형태	직접수행
지원조건	자체재원
시행주체	중구

사업명	해수욕장 기반구축
사업내용	해수욕장 및 자연발생유원지 기반시설 관리
사업기간	2022년01월01일 ~ 2026년12월31일
지원형태	직접수행
지원조건	자체재원
시행주체	중구

사업명	해수욕장 이용환경 선진화사업
사업내용	해수욕장 안전시설물 설치, 화장실 교체, 안전부표 설치용역, 해수욕장 관리센터 운영, 해수욕장 이용현황 조사용역
사업기간	2022년01월01일 ~ 2026년12월31일
지원형태	직접수행
지원조건	시50/구50
시행주체	중구

사업명	해수욕장 청소
사업내용	해수욕장 행락쓰레기 처리
사업기간	2022년01월01일 ~ 2026년12월31일
지원형태	직접수행
지원조건	자체재원
시행주체	중구

사업명	청결한 공중화장실 조성 및 관리
사업내용	공중화장실 청소 및 관리
사업기간	2022년01월01일 ~ 2026년12월31일
지원형태	직접수행
지원조건	시50/구50
시행주체	중구

단위사업

건전한 상거래 질서 확립

☐ 목적 및 주요내용

☐ 목적

- 공정한 상거래 질서유지

☐ 주요내용

- 정량 의심민원 및 정기/수시 점검으로 공정한 상거래 질서 확립

☐ 관련 예산사업 내역

(단위:개, 백만원)

사업명	회계구분	'20결산	'21예산	'22예산	비고 (세부사업수)
건전한 상거래 질서 확립	일반회계	0	0	0	1
석유류 품질검사		0	0	0	

☐ 관련 예산사업 개요

사업명	석유류 품질검사
사업내용	정량 의심민원 및 정기/수시 점검으로 공정한 상거래 질서 확립
사업기간	2022년01월01일 ~ 2026년12월31일
지원형태	직접수행
지원조건	자체재원
시행주체	중구

건축허가과

전략목표	<ul style="list-style-type: none"> - 쾌적한 지역환경 조성을 위한 위반건축물 정비 - 건축행정의 투명한 처리 - 관광사업 지원
[소관부서]	건축허가과

1. 기본방향

<ul style="list-style-type: none"> - 위반건축물 사전예방 및 관리 - 투명한 건축행정 처리 - 관광사업관리지원
--

< 정책사업목표 현황 >

(단위:개, 백만원)

정책사업목표	성과 지표수	단위 사업수	예산액
위반건축물 정비 및 관리, 투명한 건축행정 처리 및 공동주택관리	3	1	325
효율적인 미개발지 관리	1	1	41

2. 조직 및 인력현황

(단위 : 명)

부서명	정원				현원	계단위 직제명
	계	4급이상	5급	6급이하		
계	18	0	1	17	18	
건축허가과	18	0	1	17	18	건축팀, 개발허가팀, 건축지도팀

3. 예산현황

(단위 : 백만원, %)

구 분	예 산 액		전년도예산액		비교증감	
		구성비		구성비		증감률
계	397	100.00 %	408	100.00 %	△10	△2.56%
정 책 사 업	366	92.16 %	359	88.08 %	7	1.95%
행 정 운 영 경 비	31	7.84 %	49	11.92 %	△17	△35.86%
인 력 운 영 비	0	0.00 %	0	0.00 %	0	0.00%
기 본 경 비	31	7.84 %	49	11.92 %	△17	△35.86%
재 무 활 동	0	0.00 %	0	0.00 %	0	0.00%

정책사업목표

위반건축물 정비 및 관리, 투명한 건축행정 처리 및 공동주택관리

(1) 주요내용

- 위반건축물 정비 및 행정대집행
- 건축사 업무대행(허가수수료 등) 및 공동주택 관리자 교육

(2) 성과지표 및 목표치 설정

< 성과지표별 목표치 설정 >

성과지표(단위)	지표 유형	가중 치	실적 및 목표치					측정산식 또는 측정방법	자료수집 방법/출처	
			구분	'20	'21	'22	'23			'24
위반건축물 정비율(%)	핵심	0.7	목표	25	30	35	35	35	(정비건수/적발건 수)*100	위반건축물 정비내역 및 결과보고
			실적	60	26					
건축사 업무대행 건축물 위반 조치율(%)	일반	0.2	목표	100	100	100	100	100	(조치건수/위반건 수)*100	건축물위반 점검 및 단 속 결과보 고, 조치내 역 등
			실적	100	100					
공동주택 교육 및 관리실태 점검 횟수(%)	일반	0.1	목표	-	100	100	100	100	실행건수/대상건수 *100	결과보고
			실적	-	100					

< 성과지표별 목표치 설정 근거 >

- 위반건축물 정비율
 - 목표값 설정근거 : 기준값(전년도 실적값)보다 매해 단계적 상향
- 건축사 업무대행 건축물 위반 조치율
 - 목표값 설정근거 : 기준값(전년도 실적값) 유지
- 공동주택 교육 및 관리실태 점검 횟수
 - 목표값 설정근거 : 기준값(전년도 실적값) 유지

정책사업목표

효율적인 미개발지 관리

(1) 주요내용

- 미개발지 개발행위허가에 따른 지적측량
- 개발행위(산지전용허가) 기간 만료지 관리

(2) 성과지표 및 목표치 설정

< 성과지표별 목표치 설정 >

성과지표(단위)	지표 유형	가중 치	실적 및 목표치					측정산식 또는 측정방법	자료수집 방법/출처
			구분	'20	'21	'22	'23	'24	
불법개발행위 행정처분 이행률(%)	핵심	1	목표	100	100	100	100	100	(이행건수/적발건 수)*100
			실적	100	100				

< 성과지표별 목표치 설정 근거 >

- 불법개발행위 행정처분 이행률

- 목표값 설정근거 : 기준값(최근3년 실적평균) 유지

단위사업

건축행정관리

□ 목적 및 주요내용

○ 목적

- 위반건축물 관리
- 투명한 건축행정 및 공동주택 관리

○ 주요내용

- 위반건축물 관리 및 행정대집행
- 건축사 업무대행 및 공동주택 관리를위한 교육

□ 관련 예산사업 내역

(단위:개, 백만원)

사업명	회계구분	'20결산	'21예산	'22예산	비고 (세부사업수)
건축행정관리	일반회계	276	325	325	3
위반건축물관리		243	288	284	
건축행정 관리		18	28	28	
공동주택 관리		15	9	13	

□ 관련 예산사업 개요

사업명	위반건축물관리
사업내용	영종, 용유지역 위반건축물 관리
사업기간	2022년01월01일 ~ 2026년12월31일
지원형태	직접수행
지원조건	자체재원
시행주체	중구

사업명	건축행정 관리
사업내용	건축허가 및 사용승인과 관련된 현장조사 검사 및 확인업무를 「건축사법」에 따른 건축사 업무신고를 한 자로 하여금 대행하도록 하고 그에 따른 수수료를 지급하기 위함
사업기간	2022년01월01일 ~ 2026년12월31일
지원형태	직접수행
지원조건	자체재원
시행주체	중구

사업명	공동주택 관리
사업내용	공동주택 관련 교육 및 감사관 수당
사업기간	2022년01월01일 ~ 2026년12월31일
지원형태	직접수행
지원조건	자체재원
시행주체	중구

단위사업

미개발지개발 관리 효율적 운영

□ 목적 및 주요내용

○ 목적

- 미개발지 효율적인 관리

○ 주요내용

- 개발행위허가
- 불법개발행위 행정처분

□ 관련 예산사업 내역

(단위:개, 백만원)

사업명	회계구분	'20결산	'21예산	'22예산	비고 (세부사업수)
미개발지개발 관리 효율적 운영	일반회계	9	23	41	1
미개발지관리 업무지원		9	23	41	

□ 관련 예산사업 개요

사업명	미개발지관리 업무지원
사업내용	개발행위 허가 등 인허가 업무추진
사업기간	2022년01월01일 ~ 2026년12월31일
지원형태	직접수행
지원조건	자체재원
시행주체	중구

도시공원과

전략목표	○ 경관사업 추진 및 불법광고물 정비 ○ 공원녹지 조성 및 유지관리를 통한 도심속 녹색휴식공간 제공 ○ 산림병해충방제, 등산로 정비, 둘레길 조성 등 산림자원 육성
[소관부서]	도시공원과

1. 기본방향

경관조성 사업추진과 불법 광고물 근절을 통한 깨끗한 국제도시 조성 및 공원녹지의 조성, 유지관리를 통한 수목의 건강한 생육을 도모하고 지역주민에게 휴식공간을 제공하고, 산림 자원 보존 육성을 통한 쾌적한 녹색도시 환경구축

< 정책사업목표 현황 >

(단위:개, 백만원)

정책사업목표	성과 지표수	단위 사업수	예산액
불법옥외광고물 단속 및 정비 해안지역 경관 사업 추진으로 쾌적한 도시환경 구축	2	2	227
공원녹지 조성 및 유지관리를 통한 도심속 녹색휴식공간 제공	1	2	3,891
산불예방, 산사대위험지구 정비, 산림병해충 방제, 등산로 정비 및 둘레길 조성으로 지속 가능한 산림자원조성 및 관광자원화	1	3	4,422

2. 조직 및 인력현황

(단위 : 명)

부서명	정원				현원	계단위 직제명
	계	4급이상	5급	6급이하		
계	15	0	1	14	15	
도시공원과	15	0	1	14	15	도시경관팀, 공원팀, 산림팀

3. 예산현황

(단위 : 백만원, %)

구 분		예 산 액		전년도예산액		비교증감	
			구성비		구성비		증감률
계		8,946	100.00 %	11,544	100.00 %	△2,598	△22.50%
정 책 사 업		8,540	95.46 %	11,133	96.44 %	△2,592	△23.29%
행 정 운 영 경 비		406	4.54 %	411	3.56 %	△5	△1.29%
	인 력 운 영 비	377	4.22 %	369	3.19 %	9	2.36%
	기 본 경 비	28	0.32 %	42	0.37 %	△14	△33.12%
재 무 활 동		0	0.00 %	0	0.00 %	0	0.00%

정책사업목표

불법옥외광고물 단속 및 정비 해안지역 경관사업 추진으로 쾌적한 도시환경 구축

(1) 주요내용

- 소무의도 경관조성 사업 및 왕산해수욕장 경관조성 사업
- 불법옥외광고물 관리, 현수막 지정게시대 관리 운영

(2) 성과지표 및 목표치 설정

< 성과지표별 목표치 설정 >

성과지표(단위)	지표 유형	가중 치	실적 및 목표치					측정산식 또는 측정방법	자료수집 방법/출처	
			구분	'20	'21	'22	'23			'24
불법광고물 정비실적(%)	핵심	0.6	목표	100	100	100	100	100	(정비 건수/정비 대상)*100	처리실적집 계, 서울행 정시스템
			실적	100	100					
왕산해수욕장 친수보행 로연결사업 예산집행률 (%)	일반	0.4	목표	-	25	75	0	0	예산집행률	계획서, 지 출내역서
			실적	-	24					

< 성과지표별 목표치 설정 근거 >

- 불법광고물 정비실적
 - 민원처리 완료율
- 왕산해수욕장 친수보행로연결사업 예산집행률
 - 낙찰차액 제외한 실적행률

정책사업목표

공원녹지 조성 및 유지관리를 통한 도심속 녹색휴식공간 제공

(1) 주요내용

- 공원녹지 유지관리 사업
- 공원녹지 환경개선사업
- 어린이공원 환경 정비사업
- 두드림 생태학습관 운영 및 관리
- 유아숲 교육, 숲해설 교육 운영사업
- 공원녹지 분야 주민참여예산사업
- 도시관리계획 및 공원조성계획 변경 사업

(2) 성과지표 및 목표치 설정

< 성과지표별 목표치 설정 >

성과지표(단위)	지표 유형	가중 치	실적 및 목표치					측정산식 또는 측정방법	자료수집 방법/출처	
			구분	'20	'21	'22	'23			'24
공원녹지사업 추진실적 (%)	핵심	1	목표	100	100	100	100	100	(사업실적/사업계획)*100	사업계획 및 공사서류
			실적	100	100					

< 성과지표별 목표치 설정 근거 >

- 공원녹지사업 추진실적
 - 사업계획 대비 추진실적

정책사업목표

산불예방, 산사태위험지구 정비, 산림병해충방제, 등산로 정비 및 둘레길 조성으로 지속가능한 산림자원조성 및 관광자원화

(1) 주요내용

- 영종용유 가로수 유지관리 사업
- 영종용유 가로수 생육 증진사업
- 산불예방 및 진화 체계 구축 운영
- 산림자원 육성 및 관리사업 추진
- 무의도 트래킹 둘레길 조성사업(2차)
- 선녀바위 문화탐방로 조성사업
- 무의도 해상관광탐방로 연결사업

(2) 성과지표 및 목표치 설정

< 성과지표별 목표치 설정 >

성과지표(단위)	지표 유형	가중 치	실적 및 목표치					측정산식 또는 측정방법	자료수집 방법/출처	
			구분	'20	'21	'22	'23			'24
산림사업 정비실적(%)	핵심	1	목표	100	100	100	100	100	실 정비면적(산림 병해충+숲길조성+ 사방사업)/정비 및 발생면적(산림병해 충+숲길조성+사방 사업)*100	사업계획 및 사업 착, 준 공 서류
			실적	100	100					

< 성과지표별 목표치 설정 근거 >

○ 산림사업 정비실적

- 사업계획 대비 정비실적

단위사업

옥외 광고물 관리

□ 목적 및 주요내용

○ 목적

- 옥외광고물의 지속적인 관리로 광고문화 개선
- 불법옥외광고물 단속, 정비를 통해 쾌적한 도시환경 조성

○ 주요내용

- 불법고정광고물 정비
주인없는 간판 정비사업
- 불법유동광고물 정비
정비용역 실시
주민수거보상제 운영
- 불법광고폐기물처리용역 실시
- 현수막 지정게시대 관리 운영

□ 관련 예산사업 내역

(단위:개, 백만원)

사업명	회계구분	'20결산	'21예산	'22예산	비고 (세부사업수)
옥외 광고물 관리	일반회계	136	171	197	1
옥외 광고물 관리		136	171	197	

□ 관련 예산사업 개요

사업명	옥외 광고물 관리
사업내용	옥외 광고물 관리, 광고물 실명제, 광고물 단속, 현수막 지정게시대 운영 관리
사업기간	2022년01월01일 ~ 2026년12월31일
지원형태	직접수행
지원조건	보조금, 자체재원
시행주체	중구, 시설관리공단

단위사업

경관 조성

□ 목적 및 주요내용

○ 목적

- 경관개선 사업

○ 주요내용

- 왕산해수욕장 등 도시지역 경관조성사업
- 기존 경관시설물 유지관리
- 소규모 경관공사

□ 관련 예산사업 내역

(단위:개, 백만원)

사업명	회계구분	'20결산	'21예산	'22예산	비고 (세부사업수)
경관 조성	일반회계	11	62	30	1
경관 및 환경개선		11	62	30	

□ 관련 예산사업 개요

사업명	경관 및 환경개선
사업내용	<ul style="list-style-type: none"> - 영종역 주변 고속도로 하부 경관구조 및 경관조명 유지관리 - 용유 하늘전망대 유지관리 - 왕산해수욕장 친수보행산책로 유지관리 - 특화거리 경관조형물 유지관리 등 - 벽화 유지관리 - 경관시설물 공공요금 지출
사업기간	2022년01월01일 ~ 2026년12월31일
지원형태	직접수행
지원조건	자체재원
시행주체	중구

사업명	하늘도시 초록길 조성 사업
사업내용	<ul style="list-style-type: none"> - 상가 이용객 등 가로공원으로서의 볼거리 제공 - 조형, 포토존, 휴게 등 다기능적 시설 도입으로 특화거리 조성 - 기존 공원과 연계한 수경(바닥분수, 연못) 공간 특화 사업
사업기간	2022년01월01일 ~ 2023년12월31일
지원형태	직접수행
지원조건	시50/구50
시행주체	중구

사업명	잠진도 유람길 경관조성 사업
사업내용	<ul style="list-style-type: none"> - 가로등의 디자인 및 난간 야간 조명 설치 - 보행자 안전 확보를 위한 도로 바닥면 유도등 설치 - 잠진교차로 및 큰무리선착장 로터리 상징성 있는 조형물 설치
사업기간	2022년01월01일 ~ 2023년12월30일
지원형태	직접수행
지원조건	시50/구50
시행주체	중구

단위사업

공원녹지 유지관리

□ 목적 및 주요내용

○ 목적

- 공원녹지 유지관리

○ 주요내용

- 공원녹지 유지관리
- 공원녹지 환경개선사업
- 어린이공원 환경 정비사업
- 공원녹지 분야 주민참여예산사업
- 도시관리계획 및 공원조성계획 변경 용역
- 각종 공원녹지 유지관리 관련 사업

□ 관련 예산사업 내역

(단위:개, 백만원)

사업명	회계구분	'20결산	'21예산	'22예산	비고 (세부사업수)
공원녹지 유지관리	일반회계	679	421	3,591	21
공원녹지 유지관리		679	201	1,240	
공원녹지 수시정비사업		0	100	100	
공원녹지 불법행위 단속 용역		0	20	47	
녹지대 환경 개선사업		0	100	100	
어린이 안전테마공원 조 성사업		0	0	20	
공원안내판 정비사업		0	0	50	
안전한 놀이공간 정비사 업		0	0	100	
세계평화의숲 숲가꾸기 사업		0	0	100	
공원녹지 휴게시설 정비 사업		0	0	100	
파크골프장 시설확충 사 업		0	0	220	
녹지관리사 설치사업		0	0	514	
젓개농장공원 노후시설 교체사업		0	0	100	
월촌공원 정비사업		0	0	20	
광장시설 정비사업		0	0	100	
공원 체육시설 쿨링포그 설치사업		0	0	120	
공원녹지 그늘막 설치사 업		0	0	21	
무궁화 동산 조성사업		0	0	100	
미단시티 3호 근린공원 텐트존 운영관리		0	0	24	

사업명	회계구분	'20결산	'21예산	'22예산	비고 (세부사업수)
두드림 소통광장 조성사업		0	0	500	
세계평화의 숲 산책로 야외운동기구 설치사업		0	0	13	
가족친화형 공원화장실 환경 개선사업		0	0	2	

□ 관련 예산사업 개요

사업명	공원녹지 유지관리
사업내용	공원녹지의 일상관리를 위한 사무관리비 및 공공운영비 등
사업기간	2022년01월01일 ~ 2026년12월31일
지원형태	직접수행
지원조건	자체재원
시행주체	중구

사업명	공원녹지 유지관리(하늘 1구역)
사업내용	관목전정, 기계 제초, 인력제초, 관수 등 연간 관리
사업기간	2022년01월01일 ~ 2026년12월31일
지원형태	직접수행
지원조건	자체재원
시행주체	중구

사업명	공원녹지 유지관리(하늘 2구역)
사업내용	관목전정, 기계 제초, 인력제초, 관수 등 연간 관리
사업기간	2022년01월01일 ~ 2026년12월31일
지원형태	직접수행
지원조건	자체재원
시행주체	중구

사업명	공원녹지 유지관리(하늘 3구역)
사업내용	관목전정, 기계 제초, 인력제초, 관수 등 연간 관리
사업기간	2022년01월01일 ~ 2026년12월31일
지원형태	직접수행
지원조건	자체재원
시행주체	중구

사업명	공원녹지 유지관리(공항신도시)
사업내용	관목전정, 기계 제초, 인력제초, 관수 등 연간 관리
사업기간	2022년01월01일 ~ 2026년12월31일
지원형태	직접수행
지원조건	자체재원
시행주체	중구

사업명	공원녹지 유지관리(미단 1구역)
사업내용	관목전정 연2회, 예초 및 인력제초 연4회, 관수 5회
사업기간	2022년01월01일 ~ 2026년12월31일
지원형태	직접수행
지원조건	자체재원
시행주체	중구

사업명	공원녹지 유지관리(미단 2구역)
사업내용	관목전정 연2회, 예초 및 인력제초 연4회, 관수 5회
사업기간	2022년01월01일 ~ 2026년12월31일
지원형태	직접수행
지원조건	자체재원
시행주체	중구

사업명	병해충 방제(하늘 1,2구역)
사업내용	병해충 방제 연 5회
사업기간	2022년01월01일 ~ 2026년12월31일
지원형태	직접수행
지원조건	자체재원
시행주체	중구

사업명	병해충 방제(하늘 3구역, 공항)
사업내용	병해충방제 연5회
사업기간	2022년01월01일 ~ 2026년12월31일
지원형태	직접수행
지원조건	자체재원
시행주체	중구

사업명	병해충 방제(미단 1,2구역)
사업내용	병해충 방제 연5회
사업기간	2022년01월01일 ~ 2026년12월31일
지원형태	직접수행
지원조건	자체재원
시행주체	중구

사업명	공원녹지 상시관리 용역(하늘 1구역)
사업내용	공원녹지 상시관리 및 민원해소 등 현장관리 용역
사업기간	2022년01월01일 ~ 2026년12월31일
지원형태	직접수행
지원조건	자체재원
시행주체	중구

사업명	공원녹지 상시관리 용역(하늘 2구역)
사업내용	공원녹지 상시관리 및 민원해소 등 현장관리 용역
사업기간	2022년01월01일 ~ 2026년12월31일
지원형태	직접수행
지원조건	자체재원
시행주체	중구

사업명	공원녹지 상시관리 용역(하늘 3구역)
사업내용	공원녹지 상시관리 및 민원해소 등 현장관리 용역
사업기간	2022년01월01일 ~ 2026년12월31일
지원형태	직접수행
지원조건	자체재원
시행주체	중구

사업명	공원녹지 상시관리 용역(공항신도시)
사업내용	공원녹지 상시관리 및 민원해소 등 현장관리 용역
사업기간	2022년01월01일 ~ 2026년12월31일
지원형태	직접수행
지원조건	자체재원
시행주체	중구

사업명	공원녹지 상시관리 용역(미단시티)
사업내용	공원녹지 상시관리 및 민원해소 등 현장관리 용역
사업기간	2022년01월01일 ~ 2026년12월31일
지원형태	직접수행
지원조건	자체재원
시행주체	중구

사업명	공원녹지 수시정비사업
사업내용	민원해소 및 공원시설 보수, 수목정비 등 수시정비사업
사업기간	2022년01월01일 ~ 2026년12월31일
지원형태	직접수행
지원조건	자체재원
시행주체	중구

사업명	공원녹지 불법행위 단속용역
사업내용	공원녹지 내 불법행위 단속 용역
사업기간	2022년01월01일 ~ 2026년12월31일
지원형태	직접수행
지원조건	자체재원
시행주체	중구

사업명	공원화장실 관리용역
사업내용	평일 및 휴일 공원화장실 청소 및 수시관리
사업기간	2022년01월01일 ~ 2026년12월31일
지원형태	직접수행
지원조건	자체재원
시행주체	중구

사업명	어린이놀이시설 소독 관리사업
사업내용	어린이놀이시설 및 바닥재 소독 연간 4회 실시
사업기간	2022년01월01일 ~ 2026년 12월31일
지원형태	직접수행
지원조건	자체재원
시행주체	중구

사업명	공원녹지 임목폐기물 처리사업
사업내용	공원녹지 유지관리에 따른 수시로 발생하는 임목폐기물을 폐기물 처리 전문업체와 연간단가 계약하여 폐기물 적법 처리
사업기간	2022년01월01일 ~ 2026년 12월31일
지원형태	직접수행
지원조건	자체재원
시행주체	중구

사업명	운남근린공원 생태물놀이장 관리용역
사업내용	물놀이장 운영기간 내 시설물관리, 안전요원 배치, 차량관리 등
사업기간	2022년01월01일 ~ 2026년 12월31일
지원형태	직접수행
지원조건	자체재원
시행주체	중구

사업명	녹지대 잡초 방제사업
사업내용	잡초 약제방제
사업기간	2022년01월01일 ~ 2026년 12월31일
지원형태	직접수행
지원조건	자체재원
시행주체	중구

사업명	녹지대 환경 개선사업
사업내용	수목 전정
사업기간	2022년01월01일 ~ 2026년12월31일
지원형태	직접수행
지원조건	자체재원
시행주체	중구

사업명	어린이 안전테마공원 조성사업
사업내용	어린이 안전테마공원 조성 1개소(기존 공원리모델링)
사업기간	2022년01월01일 ~ 2022년12월31일
지원형태	직접수행
지원조건	자체재원
시행주체	중구

사업명	어린이 안심공원 조성사업
사업내용	어린이공원 전체 리모델링을 통한 안심공원 조성
사업기간	2022년01월01일 ~ 2026년12월31일
지원형태	직접수행
지원조건	자체재원
시행주체	중구

사업명	공원안내판 정비사업
사업내용	안내판 교체 1식
사업기간	2022년01월01일 ~ 2022년12월31일
지원형태	직접수행
지원조건	자체재원
시행주체	중구

사업명	안전한 놀이공간 정비사업
사업내용	어린이놀이시설 노후 및 파손 부분 보수 및 재설치 등
사업기간	2022년01월01일 ~ 2022년12월31일
지원형태	직접수행
지원조건	자체재원
시행주체	중구

사업명	공원녹지 수목조사 용역
사업내용	공원녹지 내 수목조사 용역 실시
사업기간	2022년01월01일 ~ 2022년12월31일
지원형태	직접수행
지원조건	자체재원
시행주체	중구

사업명	수목표찰 정비사업
사업내용	수목표찰 제작 및 설치
사업기간	2022년01월01일 ~ 2022년12월31일
지원형태	직접수행
지원조건	자체재원
시행주체	중구

사업명	공원녹지 산책로 정비사업
사업내용	노후 보도블럭 및 포장 교체, 집수정 보완 등
사업기간	2022년01월01일 ~ 2022년12월31일
지원형태	직접수행
지원조건	자체재원
시행주체	중구

사업명	세계평화의숲 숲가꾸기 사업
사업내용	숲가꾸기(전정, 부산물 임내정리 등)
사업기간	2022년01월01일 ~ 2022년12월31일
지원형태	직접수행
지원조건	자체재원
시행주체	중구

사업명	공원녹지 휴게시설 정비사업
사업내용	휴게시설(파고라, 벤치 등) 교체
사업기간	2022년01월01일 ~ 2022년12월31일
지원형태	직접수행
지원조건	자체재원
시행주체	중구

사업명	미단시티 공원데크 정비사업
사업내용	노후데크 정비
사업기간	2022년01월01일 ~ 2022년12월31일
지원형태	직접수행
지원조건	자체재원
시행주체	중구

사업명	공원체육시설 인조잔디 교체사업
사업내용	인조잔디 교체
사업기간	2022년01월01일 ~ 2022년12월31일
지원형태	직접수행
지원조건	자체재원
시행주체	중구

사업명	파크골프장 시설확충 사업
사업내용	파고라 교체 및 화장실 신규 설치, 보행매트 설치 등
사업기간	2022년01월01일 ~ 2022년12월31일
지원형태	직접수행
지원조건	자체재원
시행주체	중구

사업명	녹지관리사 설치사업
사업내용	미등기건축물 4동 철거 183㎡, 관리사 부지 조성 500㎡
사업기간	2022년01월01일 ~ 2022년12월31일
지원형태	직접수행
지원조건	자체재원
시행주체	중구

사업명	젓개농장공원 노후시설 교체사업
사업내용	노후시설(파고라, 벤치) 교체, 상수시설, 화장실 보수 등
사업기간	2022년01월01일 ~ 2022년12월31일
지원형태	직접수행
지원조건	자체재원
시행주체	중구

사업명	월촌공원 정비사업
사업내용	공원시설 정비에 따른 조성계획 변경용역 등
사업기간	2022년01월01일 ~ 2022년12월31일
지원형태	직접수행
지원조건	자체재원
시행주체	중구

사업명	광장시설 정비사업
사업내용	보도블럭 재포장 및 계단시설 재설치 등
사업기간	2022년01월01일 ~ 2022년12월31일
지원형태	직접수행
지원조건	자체재원
시행주체	중구

사업명	하늘체육공원 작은정원 조성사업
사업내용	장미 및 수국 식재를 통한 작은 정원 조성
사업기간	2022년01월01일 ~ 2022년12월31일
지원형태	직접수행
지원조건	자체재원
시행주체	중구

사업명	공원 체육시설 쿨링포그 설치사업
사업내용	쿨링포그 1SET(5개) * 2개소 설치
사업기간	2022년01월01일 ~ 2022년12월31일
지원형태	직접수행
지원조건	시50 / 구50
시행주체	중구

사업명	공원녹지 그늘막 설치사업
사업내용	그늘막(H3.65m*W3m) 10개소 설치
사업기간	2022년01월01일 ~ 2022년12월31일
지원형태	직접수행
지원조건	시50 / 구50
시행주체	중구

사업명	무궁화 동산 조성사업
사업내용	무궁화 동산 0.5ha 조성
사업기간	2022년01월01일 ~ 2022년12월31일
지원형태	직접수행
지원조건	국50/시25/구25
시행주체	중구

사업명	미단시티 3호 근린공원 텐트존 운영관리
사업내용	텐트존 운영 및 관리
사업기간	2022년01월01일 ~ 2022년12월31일
지원형태	직접수행
지원조건	자체재원
시행주체	중구

사업명	가족친화형 공원화장실 환경 개선사업
사업내용	남,녀 공원화장실 대변기 커버를 유아,성인 겸용 변기커버로 33개소 교체
사업기간	2022년01월01일 ~ 2026년12월31일
지원형태	직접수행
지원조건	자체재원
시행주체	중구

사업명	두드림 소통광장 조성사업
사업내용	공원이용객을 위한 소통광장 조성사업 1식
사업기간	2022년01월01일 ~ 2026년12월31일
지원형태	직접수행
지원조건	자체재원
시행주체	중구

사업명	세계평화의 숲 산책로 야외운동기구 설치사업
사업내용	야외운동기구 5점 및 부지조성 1식
사업기간	2022년01월01일 ~ 2026년12월31일
지원형태	직접수행
지원조건	자체재원
시행주체	중구

단위사업

두드림 생태학습관 운영

□ 목적 및 주요내용

○ 목적

- 두드림 생태학습관 운영

○ 주요내용

- 두드림 생태학습관 운영
- 시설 유지관리 및 보완
- 프로그램 운영 및 자산 취득 등

□ 관련 예산사업 내역

(단위:개, 백만원)

사업명	회계구분	'20결산	'21예산	'22예산	비고 (세부사업수)
두드림 생태학습관 운영	일반회계	0	131	300	2
두드림 생태학습관 운영		0	131	201	
도시숲 정원관리인 운영 사업		0	0	99	

□ 관련 예산사업 개요

사업명	두드림 생태학습관 운영
사업내용	두드림 생태학습관 유지관리 및 운영을 위한 사무관리비, 공공운영비, 시설비 등
사업기간	2022년01월01일 ~ 2026년12월31일
지원형태	직접수행
지원조건	자체재원
시행주체	중구

사업명	도시숲 정원관리인 운영사업
사업내용	도시숲 정원관리인 운영 위탁
사업기간	2022년01월01일 ~ 2022년12월31일
지원형태	직접수행
지원조건	국50/시25/구25
시행주체	중구

단위사업

산림조성 및 보호

□ 목적 및 주요내용

○ 목적

- 관내 주요 산림관리
- 산불 및 산림재해 예방
- 산사태 취약지역 관리
- 등산로 정비 및 둘레길 조성

○ 주요내용

- 산불예방 및 진화 체계 구축 운영
- 산림자원 육성 및 관리사업 추진
(숲가꾸기사업, 사방사업, 조림사업 등)
- 등산로 및 둘레길 정비사업 추진

□ 관련 예산사업 내역

(단위:개, 백만원)

사업명	회계구분	'20결산	'21예산	'22예산	비고 (세부사업수)
산림조성 및 보호	일반회계	760	1,550	2,925	25
산불방지대책 재난상황관리(경상)		0	0	4	
산불방지대책 재난상황관리(자본)		0	0	2	
산불방지대책 진화장비확충(경상)		0	0	15	
산불방지대책 진화장비확충(자본)		0	0	9	
산림재해일자리 단기(산불전문예방진화대)		209	214	208	
일반병해충 방제		98	103	57	
생활권 수목진료 지원		5	5	5	
소나무재선충병 방제(예방나무주사)		12	0	14	
감염목 무단이동단속원		40	42	44	
산사태취약지역 지정위원회 운영		0	1	1	
산사태 취약지역 관리(계류보전사업)		0	97	97	
미세먼지 공익숲가꾸기		0	0	136	
숲길조성관리(자본)(전환사업)		193	150	200	
산림서비스도우미 운영 지원(숲길등산지도사)		0	42	22	
큰나무 조림		44	12	60	
산림유지관리		32	36	50	
해상관광탐방로 유지보수사업		0	0	100	

사업명	회계구분	'20결산	'21예산	'22예산	비고 (세부사업수)
문화탐방로 해안보행로 정비사업		0	0	250	
등산로 조성 관리		50	50	50	
산림 내 불법행위 단속 용역		0	0	50	
자녀안심 그린숲 조성사 업		0	200	400	
유아숲 운영 관리		77	51	79	
숲해설 운영 관리		0	77	53	
미세먼지 차단숲 조성사 업		0	470	1,000	
백운산 등산가이드 제작		0	0	20	

□ 관련 예산사업 개요

사업명	산불방지대책 재난상황관리(경상)
사업내용	산불상황실 운영
사업기간	2022년01월01일 ~ 2026년12월31일
지원형태	자치단체보조
지원조건	국40/시18/구42
시행주체	중구

사업명	산불방지대책 재난상황관리(자본)
사업내용	산불감시원 위치관제시스템, 산불진화기계화시스템
사업기간	2022년01월01일 ~ 2026년12월31일
지원형태	자치단체보조
지원조건	국40/시18/구42
시행주체	중구

사업명	산불방지대책 진화장비확충(경상)
사업내용	산불진화체계 구축 및 운영
사업기간	2022년01월01일 ~ 2026년12월31일
지원형태	자치단체보조
지원조건	국40/시18/구42
시행주체	중구

사업명	산불방지대책 진화장비확충(자본)
사업내용	산불진화체계 구축 및 운영
사업기간	2022년01월01일 ~ 2022년12월31일
지원형태	자치단체보조
지원조건	국40/시18/구42
시행주체	중구

사업명	산불방지대책 감시기반확충(자본)
사업내용	산불감시카메라 설치
사업기간	2022년01월01일 ~ 2022년12월31일
지원형태	자치단체보조
지원조건	국40/시18/구42
시행주체	중구

사업명	산불방지대책 무선통신운용(자본)
사업내용	산불예방 및 진화를 위한 무선통신장비 운용
사업기간	2022년01월01일 ~ 2022년12월31일
지원형태	자치단체보조
지원조건	국40/시18/구42
시행주체	중구

사업명	산림재해일자리 단기(산불전문예방진화대)
사업내용	봄철산불조심기간 : 2.1 ~ 5.15 가을철산불조심기간 : 11.1 ~ 12.15
사업기간	2022년01월01일 ~ 2026년12월31일
지원형태	직접수행
지원조건	국40/시18/구42
시행주체	중구

사업명	산림재해일자리 단기(산림병해충예찰방제단)
사업내용	산림내 병해충 예찰
사업기간	2022년01월01일 ~ 2026년 12월31일
지원형태	자치단체보조
지원조건	국50/시15/35
시행주체	중구

사업명	일반병해충 방제
사업내용	산림병해충방제(300ha)
사업기간	2022년01월01일 ~ 2026년 12월31일
지원형태	직접수행
지원조건	국50/시15/구35
시행주체	중구

사업명	생활권 수목진료 지원
사업내용	수목병해충 방제 예찰진단 및 처방전 발급
사업기간	2022년01월01일 ~ 2026년 12월31일
지원형태	직접수행
지원조건	국50/시15/구35
시행주체	중구

사업명	소나무재선충병 방제(예방나무주사)
사업내용	예방나무 주사
사업기간	2022년01월01일 ~ 2026년 12월31일
지원형태	자치단체보조
지원조건	국78/시7/구15
시행주체	중구

사업명	감염목 무단이동단속원
사업내용	감염목 무단이동단속 초소운영에 소요되는 경비
사업기간	2022년01월01일 ~ 2026년 12월31일
지원형태	직접수행
지원조건	국50/시15/구35
시행주체	중구

사업명	산사태취약지역 지정위원회 운영
사업내용	임명직 : 도시공원과장, 안전관리과장 위촉직 : 산사태, 사방 또는 재난 분야에 학식과 경험이 풍부한 사람, 기관 단체의 임직원, 지역 주민
사업기간	2022년01월01일 ~ 2026년 12월31일
지원형태	직접수행
지원조건	자체재원
시행주체	중구

사업명	산사태 취약지역 관리(계류보전사업)
사업내용	산사태 취약지역 관리(사방사업 추진 및 위원회 운영)
사업기간	2022년01월01일 ~ 2026년 12월31일
지원형태	직접수행
지원조건	국70/시21/구9
시행주체	중구

사업명	정책숲가꾸기
사업내용	산림내 간벌, 가지치기, 임내정리 등을 위한 사업
사업기간	2022년01월01일 ~ 2026년 12월31일
지원형태	직접수행
지원조건	국50시15/구35
시행주체	중구

사업명	미세먼지 공익숲가꾸기
사업내용	산림 내 간벌, 가지치기, 임내정리 등을 위한 사업
사업기간	2022년01월01일 ~ 2021년 12월31일
지원형태	직접수행
지원조건	국50/시15/구35
시행주체	중구

사업명	숲길조성관리(자본)(전환사업)
사업내용	안전로프 및 야자매트 설치 전망대 및 휴게데크 설치
사업기간	2022년01월01일 ~ 2026년 12월31일
지원형태	직접수행
지원조건	국50/시15/구35
시행주체	중구

사업명	산림서비스도우미 운영 지원(숲길등산지도사)
사업내용	1.(사업목적)산림의 공익적 기능증진에 기여하고, 산림관련 분야의 전문인력을 양성하여 현장에 배치함으로써 일자리 창출에 기여 2.(사업내용) 도심지 내 도시숲, 텃밭, 양묘장의 수목 및 시설물 유지관리, 안전하고 쾌적한 등산 및 트레킹 문화조성 3.(주요 참여대상) - 관련분야 자격증 소지자 및 경력자, 관련업종에 종사한 경력이 있거나 관련 학교 졸업자(예정자 포함) - 취업취약계층 4. 계획인원:연2명
사업기간	2022년01월01일 ~ 2026년 12월31일
지원형태	자치단체보조
지원조건	국50/시15/구35
시행주체	중구

사업명	큰나무 조림
사업내용	큰나무 공익 조림
사업기간	2022년01월01일 ~ 2026년 12월31일
지원형태	직접수행
지원조건	국50/시15/구35
시행주체	중구

사업명	산림유지관리
사업내용	소모품 구입 및 공공요금 지출 등
사업기간	2022년01월01일 ~ 2026년 12월31일
지원형태	직접수행
지원조건	자체재원
시행주체	중구

사업명	해상관광탐방로 유지보수 사업
사업내용	해상관광탐방로 하부구조물 도색, 데크 오일스테인 작업
사업기간	2022년01월01일 ~ 2022년 12월31일
지원형태	직접수행
지원조건	자체재원
시행주체	중구

사업명	문화탐방로 해안보행로 정비사업
사업내용	해안보행로 정비
사업기간	2022년01월01일 ~ 2022년 12월31일
지원형태	직접수행
지원조건	자체재원
시행주체	중구

사업명	등산로 조성 관리
사업내용	등산로 유지관리 중 발생 가능한 수시민원 처리 및 등산로 내 안전시설 정비
사업기간	2022년01월01일 ~ 2026년 12월31일
지원형태	자치단체보조
지원조건	자체재원
시행주체	중구

사업명	산림 내 불법행위 단속 용역
사업내용	산림 내 불법행위 단속
사업기간	2022년01월01일 ~ 2026년 12월31일
지원형태	직접수행
지원조건	자체재원
시행주체	중구

사업명	자녀안심 그린숲 조성사업
사업내용	수목 식재 및 보행자 편의시설 설치
사업기간	2022년01월01일 ~ 2026년 12월31일
지원형태	자치단체보조
지원조건	국50/시25/구25
시행주체	중구

사업명	산림서비스도우미 운영 지원(도시녹지관리원)
사업내용	1.(사업목적)산림의 공익적 기능증진에 기여하고, 산림관련 분야의 전문인력을 양성하여 현장에 배치함으로써 일자리 창출에 기여 2.(사업내용) 도심지 내 도시숲, 녹지 수목 및 시설물 유지관리, 안전하고 쾌적한 등산 및 트레킹 문화조성 3.(주요 참여대상) - 관련분야 자격증 소지자 및 경력자, 관련업종에 종사한 경력이 있거나 관련 학교 졸업자(예정자 포함) - 취업취약계층 4.계획인원:연2명
사업기간	2022년01월01일 ~ 2026년12월31일
지원형태	자치단체보조
지원조건	국50/시15/구35
시행주체	중구

사업명	유아숲 운영 관리
사업내용	유수지공원 유아숲체험원 프로그램 개발 및 운영, 유아숲교육 프로그램 인증(산림청), 유수지공원 유아숲체험원 상시관리, 사업관련 행정업무 및 집행, 정산 등 계약된 과업 이행
사업기간	2022년01월01일 ~ 2026년12월31일
지원형태	자치단체보조
지원조건	국50/시15/구35
시행주체	중구

사업명	숲해설 운영 관리
사업내용	세계평화의 숲 및 백련산 일원 숲해설 운영
사업기간	2022년01월01일 ~ 2026년12월31일
지원형태	자치단체보조
지원조건	국50/시15/구35
시행주체	중구

사업명	미세먼지 차단숲 조성사업
사업내용	2.6ha(25,582.8㎡) 수목 보식
사업기간	2022년01월01일 ~ 2022년12월31일
지원형태	자치단체보조
지원조건	국50/시25/구25
시행주체	중구

사업명	백운산 등산가이드 제작
사업내용	백운산 등산가이드 제작
사업기간	2022년01월01일 ~ 2026년12월31일
지원형태	직접수행
지원조건	자체재원
시행주체	중구

단위사업

공유재산의 효율적 관리

☐ 목적 및 주요내용

☐ 목적

- 공유임야 보호를 위한 공유재산 관리

☐ 주요내용

- 공유재산 관리를 위한 지적측량

☐ 관련 예산사업 내역

(단위:개, 백만원)

사업명	회계구분	'20결산	'21예산	'22예산	비고 (세부사업수)
공유재산의 효율적 관리	일반회계	5	5	5	1
공유재산의 효율적 관리		5	5	5	

☐ 관련 예산사업 개요

사업명	공유재산의 효율적 관리
사업내용	공유재산 현황측량
사업기간	2022년01월01일 ~ 2026년12월31일
지원형태	직접수행
지원조건	자체재원
시행주체	중구

단위사업

도시녹화 조성 및 관리

□ 목적 및 주요내용

○ 목적

- 가로수 유지관리

○ 주요내용

- 가로수 유지관리 사업
- 가로수 생육증진 사업

□ 관련 예산사업 내역

(단위:개, 백만원)

사업명	회계구분	'20결산	'21예산	'22예산	비고 (세부사업수)
도시녹화 조성 및 관리	일반회계	1,171	1,273	1,491	6
도시녹화 조성		19	22	22	
도시녹화 유지관리		0	0	19	
가로녹지 일상관리공사		1,152	1,251	1,100	
가로수 전지공사		0	0	150	
가로수 생육환경 개선공사		0	0	100	
가로수 보식 공사		0	0	100	

□ 관련 예산사업 개요

사업명	도시녹화 조성
사업내용	식목일 및 나무나누어주기를 통한 도시녹화 증진 및 애향심 고취
사업기간	2022년01월01일 ~ 2026년12월31일
지원형태	직접수행
지원조건	자체재원
시행주체	중구

사업명	도시녹화 유지관리
사업내용	가로수, 가로녹지 등 시설물 유지관리
사업기간	2022년01월01일 ~ 2026년12월31일
지원형태	직접수행
지원조건	자체재원
시행주체	중구

사업명	가로녹지 일상관리공사
사업내용	- 가로수, 가로녹지 등 시설물 유지관리 - 유지관리 및 조성을 위한 각종 공사, 사업추진 - 관리대상의 각종 주민민원 해결
사업기간	2022년01월01일 ~ 2026년12월31일
지원형태	직접수행
지원조건	자체재원
시행주체	중구

사업명	가로수 전지공사
사업내용	가로수 전지작업
사업기간	2022년01월01일 ~ 2026년12월31일
지원형태	직접수행
지원조건	자체재원
시행주체	중구

사업명	가로수 생육환경 개선공사
사업내용	뿌리정비 및 노후보호판 교체
사업기간	2022년01월01일 ~ 2026년12월31일
지원형태	직접수행
지원조건	자체재원
시행주체	중구

사업명	가로녹지 수벽 보식 공사
사업내용	결주지 보식 및 생육 불량 수목에 대한 수종 교체
사업기간	2022년01월01일 ~ 2026년12월31일
지원형태	직접수행
지원조건	자체재원
시행주체	중구

사업명	가로수 보식 공사
사업내용	태풍 및 고사로 인한 결주지 보식
사업기간	2022년01월01일 ~ 2026년 12월31일
지원형태	직접수행
지원조건	자체재원
시행주체	중구

사업명	스마트가든 설치사업
사업내용	벽면형 스마트가든(10m×10m 이내) 1대 설치
사업기간	2022년01월01일 ~ 2026년 12월31일
지원형태	직접수행
지원조건	국50/시25/구25
시행주체	중구

사업명	은골 카페거리 가로수길 조성사업
사업내용	- 햇내로안길 가로수길 조성 - 보행자 편의시설 설치
사업기간	2022년01월01일 ~ 2026년 12월31일
지원형태	직접수행
지원조건	자체재원
시행주체	중구

사업명	자연대로 무궁화길 조성사업
사업내용	무궁화 군식 식재
사업기간	2022년01월01일 ~ 2022년 12월31일
지원형태	직접수행
지원조건	자체재원
시행주체	중구

교통과

전략목표	영종국제도시 대중교통 지원을 통한 운송질서 확립
[소관부서]	교통과

1. 기본방향

- 선진교통문화 정착을 위한 불법 주·정차 예방
- 영종국제도시 대중교통 질서 확립 및 주민편의 도모
- 영종국제도시 주차시설 확충을 통한 안전하고 쾌적한 교통환경 조성

< 정책사업목표 현황 >

(단위:개, 백만원)

정책사업목표	성과 지표수	단위 사업수	예산액
영종국제도시지역의 교통질서 확립 및 시설확충을 통한 안전하고 쾌적한 교통환경 조성	3	3	787
영종국제도시지역에 대중교통을 지원하고 시설을 확충하여 운송질서 확립 및 주민편의 도모	1	2	5,748
영종국제도시지역에 자동차 및 이륜차 등록과 변경을 지원하여 주민편의 도모	1	1	3

2. 조직 및 인력현황

(단위 : 명)

부서명	정원				현원	계단위 직제명
	계	4급이상	5급	6급이하		
계	12	0	1	11	11	
교통과	12	0	1	11	11	교통지도팀, 차량등록팀, 교통시설팀

3. 예산현황

(단위 : 백만원, %)

구 분	예 산 액		전년도예산액		비교증감	
		구성비		구성비		증감률
계	6,843	100.00 %	9,124	100.00 %	△2,280	△24.99%
정 책 사 업	6,538	95.54 %	8,847	96.97 %	△2,309	△26.10%
행 정 운 영 경 비	305	4.46 %	277	3.03 %	29	10.31%
인 력 운 영 비	280	4.09 %	239	2.62 %	40	16.81%
기 본 경 비	26	0.37 %	37	0.41 %	△12	△31.45%
재 무 활 동	0	0.00 %	0	0.00 %	0	0.00%

정책사업목표

영종국제도시지역의 교통질서 확립 및 시설확충을 통한 안전하고 쾌적한 교통환경 조성

(1) 주요내용

- 영종국제도시의 원활한 차량 통행 및 안전 사고예방 중심의 불법 주·정차 지도 단속
- 영종국제도시 교통안전시설물 설치 및 정비비를 통한 교통안전 향상
- 영종국제도시 공영주차장 조성을 통한 주차편의 제공 및 쾌적한 주거환경 조성

(2) 성과지표 및 목표치 설정

< 성과지표별 목표치 설정 >

성과지표(단위)	지표 유형	가중 치	실적 및 목표치					측정산식 또는 측정방법	자료수집 방법/출처	
			구분	'20	'21	'22	'23			'24
불법 주정차 단속건수 (대)	일반	0.4	목표	11,000	8,000	8,000	8,000	8,000	주정차위반단속건 수	단속시스템
			실적	12,111	11,000					
교통안전시설물 설치 및 정비율(%)	일반	0.2	목표	100	100	100	100	100	(정비건수/정비대 상)*100	사업정산서
			실적	100	100					
주차공간 확보실적(대)	핵심	0.4	목표	30	100	100	100	100	신규 주차공간(단 위구획) 확보 면수	신규 주차공 간(단위구 획) 확보 면 수
			실적	106	634					

< 성과지표별 목표치 설정 근거 >

- 불법 주정차 단속건수
 - 정량적 불법주정차 단속 실적 현황 확인
- 교통안전시설물 설치 및 정비율
 - 사업계획대비 정비실적
- 주차공간 확보실적
 - 기준값 설정근거 : 100면[사업비 1,844백만원 기준]

정책사업목표

영종국제도시지역에 대중교통을 지원하고 시설을 확충하여 운송
질서 확립 및 주민편의 도모

(1) 주요내용

- 영종국제도시 대중교통 이용 활성화
- 교통시설물 확충을 통한 주민 편의 극대화
- 통행료 감면 정책을 통한 주민 부담 경감

(2) 성과지표 및 목표치 설정

< 성과지표별 목표치 설정 >

성과지표(단위)	지표 유형	가중 치	실적 및 목표치					측정산식 또는 측정방법	자료수집 방법/출처	
			구분	'20	'21	'22	'23			'24
공영버스 노선 운행률(%)	핵심	1	목표	100	100	100	100	100	(실제운영노선수/ 계획운영노선 수)*100	계획서 및 운송수입정 산서
			실적	100	100					

< 성과지표별 목표치 설정 근거 >

- 공영버스 노선 운행률
 - 오지, 도서지역 공영버스 운영계획 노선의 실제 운영률

정책사업목표

영종국제도시지역에 자동차 및 이륜차 등록과 변경을 지원하여 주민편의 도모

(1) 주요내용

- 영종국제도시지역 자동차 이전등록, 변경등록에 대한 편의 제공
- 영종국제도시지역 이륜차 등록 및 폐지에 대한 편의 제공

(2) 성과지표 및 목표치 설정

< 성과지표별 목표치 설정 >

성과지표(단위)	지표 유형	가중 치	실적 및 목표치					측정산식 또는 측정방법	자료수집 방법/출처	
			구분	'20	'21	'22	'23			'24
영종 용유 차량 등록민원 처리율(%)	핵심	1	목표	100	100	100	100	100	(민원처리건수/민 원접수건수)*100	자동차등록 관리시스템
			실적	100	100					

< 성과지표별 목표치 설정 근거 >

- 영종 용유 차량 등록민원 처리율
 - 등록인구 증가와 민원건수 증가현황을 참고하여 설정

단위사업

주정차질서확립(영종·용유)(주차장)

□ 목적 및 주요내용

○ 목적

- 영종국제도시지역의 주정차질서확립 위한 불법주정차 단속 및 주정차금지 구역관리

○ 주요내용

- 불법 주·정차 단속 인력 운영을 통한 불법 주정차 단속
- 불법 주·정차 금지 구역 신설 및 정비 등

□ 관련 예산사업 내역

(단위:개, 백만원)

사업명	회계구분	'20결산	'21예산	'22예산	비고 (세부사업수)
주정차질서확립(영종·용유) (주차장)	주차장	223	260	356	3
불법 주·정차 단속(영종·용유)		40	51	59	
단속인력 확대 운영(영종·용유)		158	194	237	
주정차금지 구역관리		25	15	60	

□ 관련 예산사업 개요

사업명	불법 주·정차 단속(영종·용유)
사업내용	주·정차 질서 확립 관련 홍보비, 단속차량 유지비, 여비, 매식비, 시스템유지비 등
사업기간	2022년01월01일 ~ 2026년12월31일
지원형태	직접수행
지원조건	자체재원
시행주체	중구

사업명	단속인력 확대 운영(영종·용유)
사업내용	불법 주·정차 단속인력 인건비, 피복비 등
사업기간	2022년01월01일 ~ 2026년12월31일
지원형태	직접수행
지원조건	자체재원
시행주체	중구

사업명	주정차금지 구역관리
사업내용	주정차금지구역 신설 및 정비를 통한 효율적인 주정차단속, 주차질서 확립
사업기간	2022년01월01일 ~ 2026년12월31일
지원형태	직접수행
지원조건	자체재원
시행주체	중구

단위사업

공영주차장 조성(영종 · 용유)

□ 목적 및 주요내용

○ 목적

- 주차공간 확충을 통해 주민 및 방문객에게 주차편의를 제공하여 쾌적한 주거환경 조성 및 지역경제 활성화에 기여

○ 주요내용

- 하나개해수욕장 공영주차장 조성
 - 위치 : 하나개해수욕장 일원
 - 조성면적 : 4,828㎡
 - 조성방식 : 건축식 220면
 - 사업예산 : 4,857백만원(시50 : 구50)
 - 기대효과 : 하나개해수욕장 일원 주차편의 제공
- 영종역 일원 공영주차장(2차) 조성
 - 위치 : 영종역 일원
 - 조성면적 : 영종역 일원 공영주차장 9,000㎡
 - 조성방식 : 지평식 200면
 - 사업예산 : 1,300백만원 (국50 : 구50)
 - 기대효과 : 영종역 일원 주차편의 제공

□ 관련 예산사업 내역

(단위:개, 백만원)

사업명	회계구분	'20결산	'21예산	'22예산	비고 (세부사업수)
공영주차장 조성(영종 · 용유)	주차장	209	407	260	2
공영주차장 유지관리(영종 · 용유)		209	407	240	
부설주차장개방지원		0	0	20	

□ 관련 예산사업 개요

사업명	공영주차장 유지관리(영종 · 용유)
사업내용	공영(임시)주차장 조성 및 유지관리
사업기간	2022년01월01일 ~ 2026년12월31일
지원형태	직접수행
지원조건	자체제원
시행주체	중구

사업명	선녀바위해변 공영주차장 조성
사업내용	공영주차장 조성
사업기간	2019년01월01일 ~ 2022년12월31일
지원형태	직접수행
지원조건	국비보조(균특회계) 50%, 자체지원 50%
시행주체	중구

사업명	마시안해변 공영주차장 조성
사업내용	공영주차장 조성
사업기간	2019년01월01일 ~ 2022년12월31일
지원형태	직접수행
지원조건	시50 / 구50
시행주체	중구

사업명	무의지소 일원 공영주차장 조성
사업내용	공영주차장 조성
사업기간	2019년05월01일 ~ 2021년12월31일
지원형태	직접수행
지원조건	국비보조(균특회계) 50%, 자체지원 50%
시행주체	중구

사업명	하나개해수욕장 공영주차장 조성
사업내용	공영주차장 조성
사업기간	2019년10월01일 ~ 2022년12월31일
지원형태	직접수행
지원조건	시50 / 구50
시행주체	중구

사업명	부설주차장개방지원
사업내용	부설주차장 개방지원 사업
사업기간	2019년01월01일 ~ 2026년12월31일
지원형태	민간보조
지원조건	시50 / 구50
시행주체	중구

사업명	영종역 일원 공영주차장(2차) 조성
사업내용	조성규모 : A=9,789㎡ 내외, 지평식 노상주차장 178면
사업기간	2021년01월01일 ~ 2022년12월31일
지원형태	직접수행
지원조건	국비보조(균특회계) 50%, 자체지원 50%
시행주체	중구

사업명	큰우리마을 일원 공영주차장 조성
사업내용	공영주차장(지평식) 조성
사업기간	2020년01월01일 ~ 2022년12월31일
지원형태	직접수행
지원조건	국비보조(균특회계) 50%, 자체지원 50%
시행주체	중구

단위사업

교통안전시설 설치 및 유지(영종·용유)

□ 목적 및 주요내용

○ 목적

- 영종국제도시지역의 교통안전 시설물 설치 및 정비를 통해 안전하고 쾌적한 교통환경 조성

○ 주요내용

- 교통안전시설물 신규 설치
- 교통안전시설물 수시 정비 및 교통안전시설물 유지
- 어린이보호구역 불법 주정차 단속시설 설치

□ 관련 예산사업 내역

(단위:개, 백만원)

사업명	회계구분	'20결산	'21예산	'22예산	비고 (세부사업수)
교통안전시설 설치 및 유지 (영종·용유)	일반회계	67	51	171	1
교통안전 시설물 설치		67	51	171	

□ 관련 예산사업 개요

사업명	교통안전 시설물 설치
사업내용	영종·용유지역 교통안전시설물 설치 및 정비 - 수시정비예산(노면, 교통안전표지, 과속방지턱 설치 및 정비 1식 : 200,000천원) - 주민참여예산(도로표지병 설치를 통한 차량 및 보행자 안전 확보 사업 : 90,000천원)
사업기간	2022년01월01일 ~ 2026년12월31일
지원형태	직접수행
지원조건	자체재원
시행주체	중구

사업명	어린이보호구역 불법 주·정차 단속시설 설치
사업내용	어린이보호구역에 불법 주·정차 CCTV를 설치하여 미연에 교통사고를 예방하고자 함
사업기간	2022년01월01일 ~ 2026년12월31일
지원형태	직접수행
지원조건	자체재원
시행주체	중구

단위사업

대중교통이용활성화(영종·용유)

□ 목적 및 주요내용

○ 목적

- 공영버스 운행으로 영종국제도시지역 자연부락 등 대중교통 소외지역 주민의 교통불편 해소
- 버스정류소 시설물 정비로 대중교통 이용 편의 증진

○ 주요내용

- 중구 운영버스 운영지원
 - 사업기간 : 연중
 - 대상 : 영종국제도시지역 공영버스 8개 노선 12대
- 버스승강장 구조물 정비
 - 대상 : 중구 관내 버스정류소 승강장
 - 사업내용 : 버스승강장 설치 및 교체, 노후 버스승강장 수시정비, 태양광발전조명 설치

□ 관련 예산사업 내역

(단위:개, 백만원)

사업명	회계구분	'20결산	'21예산	'22예산	비고 (세부사업수)
대중교통이용활성화(영종·용유)	일반회계	1,801	2,217	2,445	3
영종·용유 버스승강장 구조물 정비		439	323	312	
영종·용유 공영버스 운영 지원		1,333	1,858	2,098	
교통안내 지원		29	35	35	

□ 관련 예산사업 개요

사업명	영종·용유 버스승강장 구조물 정비
사업내용	버스승강장 설치 버스승강장 노후시설 정비 및 야간조명 확충
사업기간	2022년01월01일 ~ 2026년12월31일
지원형태	직접수행
지원조건	자체재원
시행주체	중구

사업명	영종·용유 공영버스 운영 지원
사업내용	영종용유무의지역 대중교통서비스 강화를 위한 공영버스 운행
사업기간	2022년01월01일 ~ 2026년 12월31일
지원형태	민간보조
지원조건	시50/구50(버스운영위탁비, 노후차량대체구입비), 자체재원
시행주체	보조사업자

사업명	교통안내 지원
사업내용	교통통제 요원 배치 : 2개소 2명~4명
사업기간	2022년01월01일 ~ 2026년 12월31일
지원형태	직접수행
지원조건	자체재원
시행주체	중구

단위사업

교통행정 지원체계 구축(영종·용유)

□ 목적 및 주요내용

○ 목적

- 영종국제도시지역 주민의 구민이동권 및 생활권 보장

○ 주요내용

- 영종국제도시지역 주민의 통행료 부담 경감과 이동권을 보장하여 주민의 복리 증진에 기여

□ 관련 예산사업 내역

(단위:개, 백만원)

사업명	회계구분	'20결산	'21예산	'22예산	비고 (세부사업수)
교통행정 지원체계 구축(영종·용유)	일반회계	2,690	3,134	3,302	1
영종·용유 주민 지원		2,690	3,134	3,302	

□ 관련 예산사업 개요

사업명	영종·용유 주민 지원
사업내용	공항고속도로 및 인천대교 통행료 분담금 영종, 용유지역 주민의 이동권 및 생활권 보장으로 주민의 편익 증진
사업기간	2022년01월01일 ~ 2026년12월31일
지원형태	자치단체보조
지원조건	자체재원
시행주체	중구

단위사업

자동차 등록 관리

□ 목적 및 주요내용

○ 목적

- 영종국제도시지역에 자동차 및 이륜차 등록과 변경을 지원하여 주민편의 도모

○ 주요내용

- 영종국제도시지역 자동차 이전 및 변경등록에 대한 편의 제공
- 영종국제도시지역 이륜차 등록 및 폐지에 대한 편의 제공

□ 관련 예산사업 내역

(단위:개, 백만원)

사업명	회계구분	'20결산	'21예산	'22예산	비고 (세부사업수)
자동차 등록 관리	일반회계	5	4	3	1
자동차 등록 관리 업무 운영 지원		5	4	3	

□ 관련 예산사업 개요

사업명	자동차 등록 관리 업무 운영 지원
사업내용	자동차등록업무용 전산소모품, 방치차량 안내문 제작 등
사업기간	2022년01월01일 ~ 2026년12월31일
지원형태	직접수행
지원조건	자체재원
시행주체	중구

농수산과

전략목표	살기좋은 복지농촌 실현을 위한 지원사업 추진 도시농업의 육성 및 활성화를 통한 구민정서 함양 및 삶의 질 향상 도모 가축전염병 확산 예방 및 축산물 유통업 지원
[소관부서]	농수산과

1. 기본방향

- 영종용유지역의 복지농촌 실현 및 수산업 활성화 지원
- 살기좋은 복지농촌 실현
- 축산경쟁력강화
- 연안환경 기반조성
- 어촌 종합 발전

< 정책사업목표 현황 >

(단위:개, 백만원)

정책사업목표	성과 지표수	단위 사업수	예산액
농업의 선진화로 소득 증대를 통한 풍요롭고 살기 좋은 농촌 실현	1	6	1,345
가축전염병 확산 예방, 축산물 유통 업무 지원 및 축산업 사육기반 확충을 통하여 축산경쟁력 강화하고자 함	3	3	336
공유수면 및 해안조사 관리	1	1	43
수산업 경쟁력 강화와 어업인의 경영안정을 위한 기반조성	2	3	7,994

2. 조직 및 인력현황

(단위 : 명)

부서명	정원				현원	계단위 직제명
	계	4급이상	5급	6급이하		
계	23	0	1	22	24	
농수산과	23	0	1	22	24	농수산과

3. 예산현황

(단위 : 백만원, %)

구 분	예 산 액		전년도예산액		비교증감	
		구성비		구성비		증감률
계	9,761	100.00 %	8,617	100.00 %	1,144	13.27%
정 책 사 업	9,718	99.56 %	8,554	99.27 %	1,165	13.61%
행 정 운 영 경 비	43	0.44 %	63	0.73 %	△21	△32.83%
인 력 운 영 비	0	0.00 %	0	0.00 %	0	0.00%
기 본 경 비	43	0.44 %	63	0.73 %	△21	△32.83%
재 무 활 동	0	0.00 %	0	0.00 %	0	0.00%

정책사업목표

농업의 선진화로 소득 증대를 통한 풍요롭고 살기 좋은 농촌 실현

(1) 주요내용

- 고품질·친환경 농산물 생산 지원
- 농산물 유통개선을 통한 농가소득 증대
- 농업생산성 제고를 위한 농업기반시설 확충

(2) 성과지표 및 목표치 설정

< 성과지표별 목표치 설정 >

성과지표(단위)	지표 유형	가중 치	실적 및 목표치					측정산식 또는 측정방법	자료수집 방법/출처	
			구분	'20	'21	'22	'23			'24
지원실적(%)	핵심	1	목표	90	91	92	93	94	(지원액/예산 액)*100	집행공문
			실적	94	90					

< 성과지표별 목표치 설정 근거 >

○ 지원실적

- 2020년 예산액 대비 지원액으로 설정

정책사업목표

가축전염병 확산 예방, 축산물 유통 업무 지원 및 축산업 사육기반 확충을 통하여 축산경쟁력 강화하고자 함

(1) 주요내용

- 동물보호법에 따른 유실, 유기동물 관리, 길고양이 TNR, 유기동물입양비 지원, 반려동물 등록사업
- 법정 가축전염병 예방을 위한 구제역및조류인플루엔자 예방사업, 구제역및AI 예방약품 구입 지원, 살처분보상금 지원
- 친환경축산 육성을 위한 가축분뇨수분조절제 지원 및 축산농가 사육 기반 확충 사업 지원

(2) 성과지표 및 목표치 설정

< 성과지표별 목표치 설정 >

성과지표(단위)	지표 유형	가중 치	실적 및 목표치					측정산식 또는 측정방법	자료수집 방법/출처	
			구분	'20	'21	'22	'23			'24
유실·유기동물 반환입양 실적(%)	핵심	0.4	목표	42	42	42	42	42	(반환입양두수/구 조두수) × 100	동물보호관 리시스템
			실적	42	40					
길고양이 중성화 실적(%)	일반	0.3	목표	100	100	100	100	100	(중성화두수/계획 두수) × 100	동물보호관 리시스템
			실적	100	90					
구제역 예방접종 실적(%)	일반	0.3	목표	100	100	100	100	100	(접종두수/계획두 수) × 100	구제역 예방 접종 대장
			실적	100	90					

< 성과지표별 목표치 설정 근거 >

- 유실유기동물 반환입양 실적
 - 구조된 유실유기동물의 안락사처리 대신 주인반환 또는 입양을 통해 동물 복지 향상
- 길고양이 중성화 실적
 - 도심 속 포획된 길고양이의 중성화 수술을 통해 개체수 감소 유도
- 구제역 예방접종 실적
 - 우제류 전두수 구제역 예방접종을 목표로 구제역 발생 및 전파 방지

정책사업목표

공유수면 및 해안조사 관리

(1) 주요내용

○ 공유수면 내 위험요소 제거 및 유지관리

(2) 성과지표 및 목표치 설정

< 성과지표별 목표치 설정 >

성과지표(단위)	지표 유형	가중 치	실적 및 목표치					측정산식 또는 측정방법	자료수집 방법/출처	
			구분	'20	'21	'22	'23			'24
공유수면 환경개선 예산 투입실적(%)	핵심	1	목표	100	100	100	100	100	예산투입비율	공유수면 실 태조사
			실적	98	90					

< 성과지표별 목표치 설정 근거 >

○ 공유수면 환경개선 예산투입실적

- 공유수면 실태조사를 통한 목표설정

정책사업목표

수산업 경쟁력 강화와 어업인의 경영안정을 위한 기반조성

(1) 주요내용

- 수산자원조성 및 관리
- 수산물 유통 및 관광활성화
- 어촌정주 및 해양환경 개선 수산자원조성 및 관리

(2) 성과지표 및 목표치 설정

< 성과지표별 목표치 설정 >

성과지표(단위)	지표 유형	가중 치	실적 및 목표치					측정산식 또는 측정방법	자료수집 방법/출처	
			구분	'20	'21	'22	'23			'24
어업기반조성률(%)	핵심	0.6	목표	100	100	100	100	100	((방류실적량/방류 목표량)*100+(선정 자수/목표선정자 수)*100)/2	사업정산서
			실적	99	93					
어항유지보수실적(%)	일반	0.4	목표	100	100	100	100	100	(사업실적/사업계 획)*100	사업정산서
			실적	98	99					

< 성과지표별 목표치 설정 근거 >

- 어업기반조성률
 - 수산자원을 조성하고 관리하기 위하여 목표를 사업계획대비 추진실적
- 어항유지보수실적
 - 어항관리를 위한 사업계획대비 추진실적

단위사업

고품질·친환경 농산물 생산 지원

□ 목적 및 주요내용

○ 목적

- 농작물 개방화에 따른 농업경쟁력 강화 및 농가 소득증대 기여

○ 주요내용

- 공익직불제 사업
- 벼 정부보급종 신청, 관리
- 친환경유기질비료 공급 지원
- 토양개량제 공급 지원
- 못자리용 인공상토 지원
- 농작물 병해충 방제 지원
- 도시근교농업 지원
- 농업기반시설 유지 및 관리 등

□ 관련 예산사업 내역

(단위:개, 백만원)

사업명	회계구분	'20결산	'21예산	'22예산	비고 (세부사업수)
고품질·친환경 농산물 생산 지원	일반회계	885	1,361	970	15
농업 행정 지원		55	62	70	
농업기반시설 유지 및 관리		19	13	21	
공익형직접지불금		206	510	205	
공익형직접지불사업 행정비		5	5	5	
유기질비료 지원		404	576	365	
토양개량제 지원		8	4	4	
인공상토 공급지원		24	24	25	
벼보급종 공급사업		5	5	5	
농산물 병충해 방제지원사업		75	77	77	
영농자재 지원사업		52	60	60	
도시근교농업지원사업		31	26	90	
가뭄대책 농업용관정 개발공사		0	0	25	
정부양곡관리비 지원		1	0	1	
농지조사보조원 채용		0	0	11	
친환경 소형농기계 지원사업		0	0	8	

□ 관련 예산사업 개요

사업명	농업 행정 지원
사업내용	○농림축산업 추진 업무에 필요한 경비 - 농업관련 도서 구입비, 농정심의위원회 참석수당, 농정시책 홍보비, 쥐 트랩 지원
사업기간	2022년01월01일 ~ 2026년12월31일
지원형태	직접수행
지원조건	자체재원
시행주체	중구

사업명	농업기반시설 유지 및 관리
사업내용	○ 농업재해 대비 장비 임차료 ○ 농업용 관정 정기 수질검사 수수료 ○ 농업용 관정 전기료 및 GPS 사용료 ○ 양수기, 방역장비 유지보수비 ○ 농업재해 및 가축방역용 유류비 ○ 농업재해 대비용 소모성 물품 구입
사업기간	2022년01월01일 ~ 2026년12월31일
지원형태	직접수행
지원조건	자체재원
시행주체	중구

사업명	공익형직접지불금
사업내용	기본형 공익직불금 지급
사업기간	2022년01월01일 ~ 2026년12월31일
지원형태	민간보조
지원조건	국100
시행주체	중구

사업명	공익형직접지불사업 행정비
사업내용	기본형 공익직불금 수행 소요 경비
사업기간	2022년01월01일 ~ 2026년12월31일
지원형태	직접수행
지원조건	국100
시행주체	중구

사업명	유기질비료 지원
사업내용	부숙유기질(가축분퇴비)비료 및 유기질비료 등 친환경비료 구입비 일부 지원하여 환경친화적인 자연 순환농업의 정착 및 화학비료 사용량 감축을 통한 고품질 안전농산물 생산 유도
사업기간	2022년01월01일 ~ 2026년 12월31일
지원형태	민간보조
지원조건	국34/시33/구33
시행주체	중구

사업명	토양개량제 지원
사업내용	유효규산 함량이 낮은 농경지 및 산성토양에 토양개량제(규산, 석회)를 공급함으로써 토양을 개량하고, 지력을 유지·보전
사업기간	2022년01월01일 ~ 2026년 12월31일
지원형태	민간보조
지원조건	국70/시15/구15
시행주체	중구

사업명	인공상토 공급지원
사업내용	못자리용 인공상토 구입비 일부를 지원하며 농가 경제적 부담 완화 및 안정적인 고품질 쌀 생산을 위하여 지속적으로 지원
사업기간	2022년01월01일 ~ 2026년 12월31일
지원형태	민간보조
지원조건	시50/구50
시행주체	중구

사업명	벼보급종 공급사업
사업내용	고품질 쌀 생산을 유도하기 위하여 공급하고 있는 정부 벼 보급종에 대하여 농가판매가격과 국고납입가격 차액분을 지원하여 농업경영 안정도모
사업기간	2022년01월01일 ~ 2026년 12월31일
지원형태	민간보조
지원조건	시50/구50
시행주체	중구

사업명	농산물 병충해 방제지원사업
사업내용	농약구입비 보조(구비70%, 자부담 30%)
사업기간	2022년01월01일 ~ 2026년12월31일
지원형태	민간보조
지원조건	자체재원
시행주체	중구

사업명	영농자재 지원사업
사업내용	지원품목 : 농업용 멀칭비닐 지원 등
사업기간	2022년01월01일 ~ 2026년12월31일
지원형태	민간보조
지원조건	구60/자부담40 ○ 중구에 거주하며 3년이상 농업에 종사하고 영종 관내 소재한 농지를 경작하는 자 ○ 공부상 지목은 농지이어야 하며, 실제 발작물을 재배하는 농가 ○ 농가당 최대 500천원 이내
시행주체	중구

사업명	도시근교농업지원사업
사업내용	비닐하우스 4,000㎡ × 33,000원 =132,000천원 점적관수 660㎡ × 4,530원=1,495천원 자동화개폐 1,320㎡ × 12,100원 =15,972천원
사업기간	2022년01월01일 ~ 2026년12월31일
지원형태	민간보조
지원조건	시30/구30/자부담40
시행주체	중구

사업명	가뭄대책 농업용관정 개발공사
사업내용	한해 빈발 지역에 농업용 관정을 설치
사업기간	2022년01월01일 ~ 2026년12월31일
지원형태	직접수행
지원조건	시50 / 구50
시행주체	중구

사업명	농지조사보조원 채용
사업내용	농지조사보조원 채용
사업기간	2022년01월01일 ~ 2026년12월31일
지원형태	민간보조
지원조건	국70 / 시15 / 구15
시행주체	중구

사업명	친환경 소형농기계 지원사업
사업내용	소형 농기계 지원 보조(시비 30% 구비 30% 자부담 40%)
사업기간	2022년01월01일 ~ 2026년12월31일
지원형태	민간보조
지원조건	시50 / 구50
시행주체	중구

사업명	정부양곡관리비 지원
사업내용	정부관리양곡의 보관, 가공, 운송 등을 위임받아 수행하는 지자체 경비지원
사업기간	2022년01월01일 ~ 2026년12월31일
지원형태	직접수행
지원조건	국100
시행주체	중구

단위사업

국유재산 및 농업생산 기반시설 관리

□ 목적 및 주요내용

○ 목적

- 국유재산의 효율적 관리 및 농업기반시설 관리를 통한 농업생산성 향상

○ 주요내용

- 농림축산식품부 소관 국유재산에 대하여 효율적인 관리
- 농업용 관정개발 및 농업기반시설 유지보수

□ 관련 예산사업 내역

(단위:개, 백만원)

사업명	회계구분	'20결산	'21예산	'22예산	비고 (세부사업수)
국유재산 및 농업생산 기반 시설 관리	일반회계	76	60	60	1
농업생산기반구축		76	60	60	

□ 관련 예산사업 개요

사업명	농업생산기반구축
사업내용	가뭄대비 농업용관정 개발 및 농업기반시설 유지보수
사업기간	2022년01월01일 ~ 2026년12월31일
지원형태	직접수행
지원조건	자체재원
시행주체	중구

단위사업

도시농업육성지원사업

□ 목적 및 주요내용

○ 목적

- 도시농업의 육성 및 활성화를 위하여 사회복지시설 및 학교시설에 대하여 상자텃밭을 보급하여 구민의 여가활동 및 도시민의 삶의 질 향상 도모하고 초등돌봄교실에 제철 과일간식 지원으로 어린이의 식습관 개선 지향

○ 주요내용

- 사회복지시설 및 학교에 상자텃밭 구입비 보조
- 초등돌봄교실에 과일간식 지원

□ 관련 예산사업 내역

(단위:개, 백만원)

사업명	회계구분	'20결산	'21예산	'22예산	비고 (세부사업수)
도시농업육성지원사업	일반회계	123	139	114	2
도시농업활성화 사업		70	82	55	
초등돌봄교실 과일간식 지원		53	57	58	

□ 관련 예산사업 개요

사업명	도시농업활성화 사업
사업내용	도시농업육성을 지원하고자 관내 초·중등학교 및 사회복지시설에 상자텃밭 보급 및 도시농업 교육을 실시하여 건전한 여가활동 증진 등 도시민 삶의 질 향상
사업기간	2022년01월01일 ~ 2026년12월31일
지원형태	직접수행
지원조건	자체재원
시행주체	중구

사업명	초등돌봄교실 과일간식 지원
사업내용	1인당 150g 과일간식비 1,900원 조각과일 신선편이 형태로 가공하여 공급
사업기간	2022년01월01일 ~ 2026년12월31일
지원형태	직접수행
지원조건	국50/시25/구25
시행주체	중구

단위사업

농산물 유통개선을 통한 농가 소득 증대

□ 목적 및 주요내용

○ 목적

- 농산물 유통개선을 통한 경쟁력 강화

○ 주요내용

- 농산물 직거래 시 유통물류비(택배비) 보조
- 농작물재해보험료 지원
- 농업인 안전보험료 지원
- 농산물건조기 구입비 보조
- 고구마, 감자 등 농산물포장재 지원
- 소형농기계 지원
- 산지유통저온저장고 지원

□ 관련 예산사업 내역

(단위:개, 백만원)

사업명	회계구분	'20결산	'21예산	'22예산	비고 (세부사업수)
농산물 유통개선을 통한 농가 소득 증대	일반회계	161	150	170	7
농산물 유통물류비 지원		7	9	9	
농작물 재해보험료 지원		0	5	4	
농업인 안전보험료 지원		5	7	21	
농산물 건조기 지원사업		26	27	27	
농산물 포장재 지원사업		39	52	52	
여성친화형 농기계 지원사업		35	36	27	
농산물유통 저온저장고 지원		49	15	30	

□ 관련 예산사업 개요

사업명	농산물 유통물류비 지원
사업내용	우리지역에서 생산유통되는 농산물 판매와 관련하여 농특산물 택배비 일부를 지원함으로써 농가소득 증대
사업기간	2022년01월01일 ~ 2026년12월31일
지원형태	민간보조
지원조건	시50/수50
시행주체	중구

사업명	농작물 재해보험료 지원
사업내용	과수 및 농작물 재배농가에 농작물재해보험 가입을 유도하여 재해발생시 보상금 지급하여 농가경영 안정유지
사업기간	2022년01월01일 ~ 2026년 12월31일
지원형태	민간보조
지원조건	시50/구50
시행주체	중구

사업명	농업인 안전보험료 지원
사업내용	농업인이 농작업 과정에서 발생하는 신체상해를 보상
사업기간	2022년01월01일 ~ 2026년 12월31일
지원형태	민간보조
지원조건	시50/구50
시행주체	중구

사업명	농산물 건조기 지원사업
사업내용	영세농가의 농기계 구입자금을 지원하여 농업구조개선과 농업생산성을 향상시키고 농가의 농산물건조기 구입부담 경감으로 농가경쟁력 향상을 도모
사업기간	2022년01월01일 ~ 2026년 12월31일
지원형태	민간보조
지원조건	자체재원
시행주체	중구

사업명	농산물 포장재 지원사업
사업내용	우리지역에서 생산한 농산물의 포장재를 지원하여 포장재 규격화를 통한 상품성 향상 및 농산물 유통의 효율성 제고
사업기간	2022년01월01일 ~ 2026년 12월31일
지원형태	민간보조
지원조건	자체재원
시행주체	중구

사업명	여성친화형 농기계 지원사업
사업내용	지원기종 : 관리기, 이앙기, 경운기, 농용한풍기 등 소형농기계
사업기간	2022년01월01일 ~ 2026년12월31일
지원형태	민간보조
지원조건	자체재원 지원조건 : 농가당 1대 지원(최대 1,800천원 보조)
시행주체	중구

사업명	농산물유통 저온저장고 지원
사업내용	농산물 저온저장고 지원
사업기간	2022년01월01일 ~ 2026년12월31일
지원형태	민간보조
지원조건	시30/구30/자40
시행주체	중구

단위사업

우수 농업경영인 육성

□ 목적 및 주요내용

○ 목적

- 농업의 경쟁력 제고와 생산성 향상을 위한 올바른 정보제공 및 관련 행사 참석 지원으로 우수한 전문농업인 육성 기여

○ 주요내용

- 농업인 단체에 신문구독료 지원
- 농업인단체 지원

□ 관련 예산사업 내역

(단위:개, 백만원)

사업명	회계구분	'20결산	'21예산	'22예산	비고 (세부사업수)
우수 농업경영인 육성	일반회계	10	21	21	2
농업인 신문구독료 지원		10	12	12	
농업인단체 지원사업		0	9	9	

□ 관련 예산사업 개요

사업명	농업인 신문구독료 지원
사업내용	관내 농업인단체(농업경영인중구연합회, 생활개선회중구연합회)에 농업인신문구독료 지원으로 신기술 습득 및 농가소득증대에 기여
사업기간	2022년01월01일 ~ 2026년12월31일
지원형태	민간보조
지원조건	시50/구50
시행주체	중구

사업명	농업인단체 지원사업
사업내용	선진농업 현지연찬 교육지원
사업기간	2022년01월01일 ~ 2026년12월31일
지원형태	민간보조
지원조건	자체재원
시행주체	보조사업자

단위사업

국유재산(농림축산식품부) 관리

□ 목적 및 주요내용

○ 목적

- 농림축산식품부 소관 국유재산에 대하여 효율적인 관리 및 실태조사

○ 주요내용

- 국유재산 측량 수수료

□ 관련 예산사업 내역

(단위:개, 백만원)

사업명	회계구분	'20결산	'21예산	'22예산	비고 (세부사업수)
국유재산(농림축산식품부) 관리	일반회계	1	2	10	1
국유재산(농림축산식품부) 조사		1	2	10	

□ 관련 예산사업 개요

사업명	국유재산(농림축산식품부) 조사
사업내용	국유재산 측량 수수료
사업기간	2022년01월01일 ~ 2026년12월31일
지원형태	직접수행
지원조건	자체재원
시행주체	중구

단위사업

가축전염병 확산 예방

□ 목적 및 주요내용

○ 목적

- 동물보호법에 따른 유기동물 관련 보호, 길고양이 TNR, 입양비 지원 등 동물복지 추진
- AI·구제역 등 가축전염병 사전예방 및 제반 가축방역 추진을 통해 축산농가 소득증진 기여

○ 주요내용

- 공수의 운영
- 동물등록제 지원 사업
- 유기 동물보호대책 사업
- 야생화된 동물 포획비 지원
- 유실 유기동물 구조 보호 비용 지원
- 유실 유기동물 입양비 지원
- 길고양이 중성화수술비 지원
- 길고양이 중성화사업용 초획장비 확충
- 광견병예방주사 백신 구입
- 광견병 예방접종 시술비 지원 사업
- 구제역 및 조류인플루엔자 예방사업
- 구제역 및 AI 예방약품 구입 지원
- 살처분 보상금
- 살처분 처리 지원
- 축산차량 GPS 단말기 상시전원 지원
- 공중방역수의사 관리
- 방역차량 지원
- 구제역 예방접종

□ 관련 예산사업 내역

(단위:개, 백만원)

사업명	회계구분	'20결산	'21예산	'22예산	비고 (세부사업수)
가축전염병 확산 예방	일반회계	223	243	284	18
공수의 운영		11	11	11	
동물등록제 지원 사업		4	12	12	
유기 동물보호대책 사업		101	95	105	
야생화된 동물 포획비 지원		15	9	9	
유실·유기동물 구조·보호 비용 지원		12	13	13	
유실·유기동물 입양비 지원		3	5	9	
길고양이 중성화수술비 지원		27	27	40	
길고양이 중성화수술비 지원(지방비)		0	18	28	
광견병 예방주사 백신 구입		2	2	2	
광견병 예방접종 시술비 지원 사업		3	4	7	
구제역 및 조류인플루엔자 예방사업		5	4	4	

사업명	회계구분	'20결산	'21예산	'22예산	비고 (세부사업수)
소 브루셀라병 일제 채혈		1	1	1	
살처분 보상금		16	13	13	
살처분 처리 지원		1	1	1	
축산차량 GPS 단말기 상 시전원 지원		1	3	3	
공중방역수의사 관리		16	17	17	
구제역 예방접종		5	5	5	
유기동물 검진치료비 지 원		0	6	6	

□ 관련 예산사업 개요

사업명	공수의 운영
사업내용	- 동물의 진료 및 질병의 조사 연구 - 동물전염병의 예찰, 예방 및 치료
사업기간	2022년01월01일 ~ 2026년12월31일
지원형태	직접수행
지원조건	자체재원
시행주체	중구

사업명	동물등록제 지원 사업
사업내용	가정에서 반려의 목적으로 기르는 개에게 마이크로칩 삽입 시술비, 등록대행비 등 지원
사업기간	2022년01월01일 ~ 2026년12월31일
지원형태	직접수행
지원조건	자체재원
시행주체	중구

사업명	유기 동물보호대책 사업
사업내용	관내 유기동물보호센터로 지정된 동물병원의 유기·유실되는 동물의 구조 및 보호에 소요되는 실비 지급
사업기간	2022년01월01일 ~ 2026년12월31일
지원형태	직접수행
지원조건	시20/구80
시행주체	중구

사업명	야생화된 동물 포획비 지원
사업내용	관내 유기동물(개)이 임야 및 비주거지역에 보금자리를 갖고 세대를 거듭하여 야생화됨으로써 구민 안전을 위협하는 경우 포획하여 보호 조치하는 사업임
사업기간	2022년01월01일 ~ 2026년12월31일
지원형태	직접수행
지원조건	시30/구70
시행주체	중구

사업명	유실·유기동물 구조·보호 비용 지원
사업내용	지자체에서 운영하는 동물보호센터에서 유기(유실)동물 구조(보호) 및 치료에 필요한 비용 지원단가 : 70,000원/마리당
사업기간	2022년01월01일 ~ 2026년12월31일
지원형태	직접수행
지원조건	국30/시35/구35
시행주체	중구

사업명	유실·유기동물 입양비 지원
사업내용	유기동물 입양 시 질병 진단키트 및 예방접종, 중성화 수술 비용 등 입양 제반 비용 일부 지원
사업기간	2022년01월01일 ~ 2026년12월31일
지원형태	직접수행
지원조건	국50/시25/구25
시행주체	중구

사업명	길고양이 중성화수술비 지원
사업내용	길고양이 개체수 조절에 필요한 길고양이 중성화 수술비를 지원하여 사람과 길고양이가 공존하는 문화 조성
사업기간	2022년01월01일 ~ 2026년12월31일
지원형태	직접수행
지원조건	국20/시30/구50
시행주체	중구

사업명	길고양이 중성화수술비 지원(지방비)
사업내용	길고양이 개체수 조절을 위하여 지방비로 중성화 수술비 지원
사업기간	2022년01월01일 ~ 2026년12월31일
지원형태	민간보조
지원조건	시30/구70
시행주체	중구

사업명	광견병 예방주사 백신 구입
사업내용	광견병 예방주사 지원으로 인수공통감염병의 발생 및 전파 방지
사업기간	2022년01월01일 ~ 2026년12월31일
지원형태	직접수행
지원조건	국31/시13/구56
시행주체	중구

사업명	광견병 예방접종 시술비 지원 사업
사업내용	광견병 예방을 위한 봄, 가을 예방접종시술비 및 광견병주사 백신 구입 지원
사업기간	2022년01월01일 ~ 2026년12월31일
지원형태	직접수행
지원조건	시50/구50
시행주체	중구

사업명	구제역 및 조류인플루엔자 예방사업
사업내용	- 가축방역 소모성 물품구입 - 구제역 및 AI 소독약품 구입
사업기간	2022년01월01일 ~ 2026년12월31일
지원형태	직접수행
지원조건	시50/구50
시행주체	중구

사업명	소 브루셀라병 일제 채혈
사업내용	소 브루셀라병 일제채혈비 지원
사업기간	2022년01월01일 ~ 2026년12월31일
지원형태	민간보조
지원조건	국30/시35/구35
시행주체	중구

사업명	살처분 보상금
사업내용	가축살처분에 따른 보상금 지원
사업기간	2022년01월01일 ~ 2026년12월31일
지원형태	직접수행
지원조건	국80/시10/구10
시행주체	중구

사업명	살처분 처리 지원
사업내용	가축살처분에 소요되는 기계리스, 가축 계량 및 도축인부임 등의 비용
사업기간	2022년01월01일 ~ 2026년12월31일
지원형태	직접수행
지원조건	자체재원
시행주체	중구

사업명	축산차량 GPS 단말기 상시전원 지원
사업내용	- 1대당 60,000원/1회 - 축산차량의 축산시설 방문 기록 상시 수집체계 구축(2021~2025)을 위한 GPS 단말기 장착비용 지원
사업기간	2022년01월01일 ~ 2026년12월31일
지원형태	직접수행
지원조건	국50/시25/구25
시행주체	중구

사업명	공중방역수의사 관리
사업내용	공중방역수의사 수당 지급 및 복무 감독
사업기간	2022년01월01일 ~ 2026년12월31일
지원형태	직접수행
지원조건	자체재원
시행주체	중구

사업명	구제역 예방접종
사업내용	구제역 백신 구입 및 시술비 지급
사업기간	2022년01월01일 ~ 2026년12월31일
지원형태	직접수행
지원조건	- 구제역 백신 구입: 국70/시15/구15 - 시술비 지급 및 완화제 구입: 국50/시25/구25
시행주체	중구

사업명	유기동물 검진치료비 지원
사업내용	유기동물 검진 치료비 지원
사업기간	2022년01월01일 ~ 2026년01월01일
지원형태	직접수행
지원조건	시50/구50
시행주체	중구

단위사업

축산업 사육기반 확충

□ 목적 및 주요내용

○ 목적

- 친환경축산업 육성을 위한 축산농가 가축분뇨수분조절제지원사업 및 축산환경개선지원 사업, 양봉농가의 안정적인 사육기반 확충을 위하여 양봉기자재 지원 및 가축재해보험 가입 지원사업, 학생승마 장려를 위한 학생승마체험 지원사업을 추진하고자 함

○ 주요내용

- 가축분뇨수분조절제지원사업
- 양봉기자재지원사업
- 가축재해보험 지원
- 학생승마체험 지원사업
- 축산환경개선지원 사업
- 말벌퇴치장비 지원사업

□ 관련 예산사업 내역

(단위:개, 백만원)

사업명	회계구분	'20결산	'21예산	'22예산	비고 (세부사업수)
축산업 사육기반 확충	일반회계	22	23	49	5
가축분뇨수분조절제 지원 사업		1	1	1	
양봉기자재 지원		16	12	25	
가축재해보험 지원		0	2	7	
학생승마체험		5	7	16	
축산환경개선지원 사업		0	1	0	

□ 관련 예산사업 개요

사업명	가축분뇨수분조절제 지원 사업
사업내용	축사 내 가축수분조절제(톱밥)을 지원하여 축사환경을 개선하여 축산물 생산 증대 도모
사업기간	2022년01월01일 ~ 2026년12월31일
지원형태	민간보조
지원조건	시50/구50
시행주체	보조사업자

사업명	양봉기자재 지원
사업내용	양봉기자재(벌통, 탈봉기, 자동채밀기, 소초광, 꿀보관기) 지원
사업기간	2022년01월01일 ~ 2026년12월31일
지원형태	직접수행
지원조건	시50/구50
시행주체	중구

사업명	가축재해보험 지원
사업내용	자연재해 및 질병 발생 시 가축피해 보전
사업기간	2022년01월01일 ~ 2026년12월31일
지원형태	직접수행
지원조건	국50/시15/구15/자20
시행주체	중구

사업명	축산환경개선지원 사업
사업내용	악취발생으로 인한 민원발생 및 주거지역 인근 축산농가에 축산환경개선제 지원
사업기간	2022년01월01일 ~ 2026년12월31일
지원형태	직접수행
지원조건	시40/구40/자20
시행주체	중구

사업명	학생승마체험
사업내용	학생승마체험비 및 보험비 지원
사업기간	2022년01월01일 ~ 2026년12월31일
지원형태	직접수행
지원조건	일반승마 : 국30/시20/구20/자30 재활승마 : 국50/시25/구25
시행주체	중구

단위사업

축산물 유통 업무 지원

□ 목적 및 주요내용

○ 목적

- 구민들로 구성된 명예축산물위생감시원의 법규 홍보 및 감시보조와 축산물 수거검사 등을 통한 축산물 유통질서 확립

○ 주요내용

- 축산물 수거검사
- 명예축산물위생감시원 지원
- 축산물 위생관리 홍보

□ 관련 예산사업 내역

(단위:개, 백만원)

사업명	회계구분	'20결산	'21예산	'22예산	비고 (세부사업수)
축산물 유통 업무 지원	일반회계	3	3	3	3
축산물 수거비 및 재료비 지원		0	0	0	
명예축산물 위생감시원 지원		1	1	1	
축산물 위생관리 홍보		2	2	2	

□ 관련 예산사업 개요

사업명	축산물 수거비 및 재료비 지원
사업내용	축산물유통업소에 대한 축산물 수거검사
사업기간	2022년01월01일 ~ 2026년12월31일
지원형태	직접수행
지원조건	국50/시50
시행주체	중구

사업명	명예축산물 위생감시원 지원
사업내용	축산물유통업소 부정축산물 지도 단속 및 홍보 축산물이력제 등 축산물위생관리 관련 법령 지도
사업기간	2022년01월01일 ~ 2026년12월31일
지원형태	직접수행
지원조건	국50/시25/구25
시행주체	중구

사업명	축산물 위생관리 홍보
사업내용	축산물위생관리법 홍보를 위한 전단 및 책자 등 홍보물 제작
사업기간	2022년01월01일 ~ 2026년12월31일
지원형태	직접수행
지원조건	자체재원
시행주체	중구

단위사업

해양환경개선

□ 목적 및 주요내용

○ 목적

-공유수면의 지속적 이용 가능하도록 보전 관리

○ 주요내용

-공유수면 불법장애물 제거사업
-공유수면 유지관리
-공유수면 내 방치선박 제거

□ 관련 예산사업 내역

(단위:개, 백만원)

사업명	회계구분	'20결산	'21예산	'22예산	비고 (세부사업수)
해양환경개선	일반회계	24	15	43	1
공유수면 유지관리		24	15	43	

□ 관련 예산사업 개요

사업명	공유수면 유지관리
사업내용	관내 공유수면의 장애물 제거 및 유지관리
사업기간	2022년01월01일 ~ 2026년12월31일
지원형태	직접수행
지원조건	자체재원
시행주체	중구

단위사업

수산자원 조성 및 관리

□ 목적 및 주요내용

○ 목적

- 수산자원 증강 및 어업인 소득증대 도모

○ 주요내용

- 조피볼락, 꽃게 등 수산종자 매입방류
- 친환경에너지 절감장비보급
- 어업경영 안전을 위한 어선원, 어업인, 선체보험료 지원
- 어업관련 지도단속을 위한 운영비
- 어선사고예방 시스템(구명조끼)구축

□ 관련 예산사업 내역

(단위:개, 백만원)

사업명	회계구분	'20결산	'21예산	'22예산	비고 (세부사업수)
수산자원 조성 및 관리	일반회계	730	647	674	11
수산종자관리사업(수산종자 매입방류)(전환)(전환사업)		375	375	370	
수산자원 조성사업(패류종패살포)		50	40	70	
친환경에너지 절감장비보급		60	24	24	
생분해성어구보급사업		0	33	13	
어선어업인 보험료 지원		92	100	100	
어업인안전 보험료 지원		7	10	10	
어선(선체)재해보상보험료 지원		26	30	30	
어선사고 예방시스템 구축		8	11	10	
어업관리		32	24	26	
수산종자 무상방류 지원(수조차 임차비)		0	0	5	
체험어장(유어장)패류종패 살포지원사업		80	0	16	

□ 관련 예산사업 개요

사업명	수산종자관리사업(수산종자 매입방류)(전환)(전환사업)
사업내용	점농어, 꽃게 등 수산종자 종묘 매입·방류
사업기간	2022년01월01일 ~ 2026년 12월31일
지원형태	직접수행
지원조건	시90/구10
시행주체	중구

사업명	수산자원 조성사업(패류종패살포)
사업내용	바지락, 동죽, 가우락 등 패류 종패 살포
사업기간	2022년01월01일 ~ 2026년 12월31일
지원형태	직접수행
지원조건	시50/구50
시행주체	중구

사업명	친환경에너지 절감장비보급
사업내용	- 저효율(육상기관 등) 기관 및 노후기관의 대체 - 무동력 어선에 신규로 기관 설치 - 자기 자금으로 건조중인 어선의 기관 설치
사업기간	2022년01월01일 ~ 2026년 12월31일
지원형태	민간보조
지원조건	국30 시15 구15 자40
시행주체	보조사업자

사업명	생분해성어구보급사업
사업내용	분해성 자망 또는 통발 등 국립수산물과학원장이 인증한 생분해성 어구·어망 구매 보급 및 수거된 생분해성 폐어구의 폐기물 처리비 지원 생분해성어구 조달가격과 나일론어구 기준단가의 차액을 보조하고, 어업인 자부담 중 기존어구 가격의 40%를 추가 지원
사업기간	2022년01월01일 ~ 2026년 12월31일
지원형태	민간보조
지원조건	국70/시15/구15
시행주체	보조사업자

사업명	어선어업인 보험료 지원
사업내용	어선어업인 보험료 지원
사업기간	2022년01월01일 ~ 2026년12월31일
지원형태	민간보조
지원조건	시50/구50
시행주체	보조사업자

사업명	어업인안전 보험료 지원
사업내용	어업인 순수부담액의 50%지원
사업기간	2022년01월01일 ~ 2026년12월31일
지원형태	민간보조
지원조건	시50/구50
시행주체	보조사업자

사업명	어선(선체)재해보상보험료 지원
사업내용	30톤 미만 소형어선의 보험료 지원
사업기간	2022년01월01일 ~ 2026년12월31일
지원형태	민간보조
지원조건	시50/구50
시행주체	보조사업자

사업명	어선사고 예방시스템 구축
사업내용	소형 영세어업인들의 어선에 구명안전을 위한 구명조끼 지원
사업기간	2022년01월01일 ~ 2026년12월31일
지원형태	민간보조
지원조건	구50/시25/구25
시행주체	보조사업자

사업명	어업관리
사업내용	불법어업 지도·단속, 수산관련 서식 유인 등 수산 업무 추진에 따른 운영비
사업기간	2022년01월01일 ~ 2026년12월31일
지원형태	직접수행
지원조건	자체재원
시행주체	중구

사업명	수산종자 무상방류 지원(수조차 임차비)
사업내용	수산종자 무상방류 지원(수조차 임차비)
사업기간	2022년01월01일 ~ 2026년12월31일
지원형태	기타
지원조건	자체재원
시행주체	보조사업자

사업명	체험어장(유어장)패류종패 살포지원사업
사업내용	바지락 또는 동막 등 종패살포
사업기간	2022년01월01일 ~ 2026년12월31일
지원형태	기타
지원조건	시50 / 구50
시행주체	중구

단위사업

수산물 유통 및 관광 활성화

□ 목적 및 주요내용

○ 목적

- 수산물유통기능 강화 및 어촌관광활성화 촉진

○ 주요내용

- 수산물(꽃게, 바지락, 굴)포장재 지원
- 수산물(꽃게)특설 장터 한마당 개최
- 수산물 원산지 표시 단속 지도
- 어촌체험마을관리운영지원
- 수산시장시설개선사업

□ 관련 예산사업 내역

(단위:개, 백만원)

사업명	회계구분	'20결산	'21예산	'22예산	비고 (세부사업수)
수산물 유통 및 관광 활성화	일반회계	509	128	324	6
수산물 포장용기 제작지원 사업		13	12	12	
수산물 관광상품 개발지원		0	40	40	
어촌체험마을 사무장 채용지원 사업		39	60	66	
어촌체험마을 관리운영 지원		25	16	17	
수산시장시설개선사업(전환)(전환사업)		420	0	180	
수산물 냉동·냉장시설 지원		12	0	10	

□ 관련 예산사업 개요

사업명	수산물 포장용기 제작지원 사업
사업내용	수산물 포장 용기 제작(구입) 지원
사업기간	2022년01월01일 ~ 2026년12월31일
지원형태	민간보조
지원조건	시50/구50
시행주체	보조사업자

사업명	수산물 관광상품 개발지원
사업내용	지역특산 수산물(꽃게) 홍보 지원(직거래 장터 개설)
사업기간	2022년01월01일 ~ 2026년12월31일
지원형태	민간보조
지원조건	시40/구40/자20
시행주체	보조사업자

사업명	어촌체험마을 사무장 채용지원 사업
사업내용	어촌체험마을 사무장 인건비 지급
사업기간	2022년01월01일 ~ 2026년12월31일
지원형태	민간보조
지원조건	국50/시25/구25 어촌체험휴양마을(어촌계), 사무장, 구청장 3자 간에 협약을 체결하고 협양내용 이행점검 및 평가에 기초하여 보조금 지급
시행주체	중구

사업명	어촌체험마을 관리운영 지원
사업내용	어촌체험마을 시설 유지보수
사업기간	2022년01월01일 ~ 2026년12월31일
지원형태	직접수행
지원조건	자체재원
시행주체	중구

사업명	수산시장시설개선사업(전환)(전환사업)
사업내용	활어수조 냉각기 교체 1식, 해수공급시설 보수 1식
사업기간	2022년01월01일 ~ 2022년12월31일
지원형태	민간보조
지원조건	국30 시15 구15 자부담40
시행주체	보조사업자

사업명	수산물 냉동·냉장시설 지원
사업내용	수산물 냉동·냉장시설 1식
사업기간	2022년01월01일 ~ 2026년12월31일
지원형태	민간보조
지원조건	시30 구30 자부담40
시행주체	보조사업자

단위사업

어촌정주 및 해양환경 개선

□ 목적 및 주요내용

○ 목적

- 관광어항 조성 및 어항의 효율적인 관리

○ 주요내용

- 수산업경영인연합회 육성지원
- 해양환경개선(해안쓰레기 및 바다쓰레기 수거처리)
- 어항시설 및 어항시설물 유지보수
- 해안조사 및 공유수면 관리 운영
- 어촌뉴딜300사업

□ 관련 예산사업 내역

(단위:개, 백만원)

사업명	회계구분	'20결산	'21예산	'22예산	비고 (세부사업수)
어촌정주 및 해양환경 개선	일반회계	663	939	6,996	17
수산업경영인연합회 육성 지원		0	5	5	
하천하구쓰레기 정화사업 (바다쓰레기수거처리사 업)		279	300	300	
불법어업 및 해안쓰레기 관리		4	4	4	
광명항 물량장 조성사업		0	0	250	
어항시설 관리		62	3	3	
삼목항 어촌뉴딜300사업 (2021년 공모선정)		22	155	4,310	
덕교항 어촌뉴딜300사업 (2022년 공모선정)		20	0	273	
예단포항 어촌뉴딜300사 업(2022년 공모선정)		20	0	210	
해양쓰레기 집하장 설치		0	0	100	
해양쓰레기 집하장 처리 사업		0	0	60	
바다환경 지킴이 지원사 업		118	0	213	
어항시설 관리(시비보조)		138	140	80	
해양쓰레기 정화사업		0	200	200	
하나개지구연안정비사업		0	83	889	
소규모항등 관리		0	50	20	
어촌정주어항 개발계획 수립		0	0	40	
예단포항 선착장 개선사 업		0	0	40	

□ 관련 예산사업 개요

사업명	수산업경영인연합회 육성지원
사업내용	수산업경영인육성을 위한 활동비 지원
사업기간	2022년01월01일 ~ 2026년12월31일
지원형태	민간보조
지원조건	자체재원
시행주체	보조사업자

사업명	하천하구쓰레기 정화사업(바다쓰레기수거처리사업)
사업내용	조업중 인양된 해양쓰레기 수거처리
사업기간	2022년01월01일 ~ 2026년12월31일
지원형태	민간보조
지원조건	국28/시72
시행주체	인천수협

사업명	불법어업 및 해안쓰레기 관리
사업내용	불법어업 및 해안쓰레기 관리 업무 추진에 따른 운영비
사업기간	2022년01월01일 ~ 2026년12월31일
지원형태	직접수행
지원조건	자체재원
시행주체	중구

사업명	광명항 물량장 조성사업
사업내용	공유수면 매립
사업기간	2022년01월01일 ~ 2023년12월31일
지원형태	직접수행
지원조건	시100
시행주체	중구

사업명	대무의항 물량장 조성사업
사업내용	공유수면 매립
사업기간	2022년01월01일 ~ 2023년12월31일
지원형태	직접수행
지원조건	시100
시행주체	중구

사업명	어항시설 관리
사업내용	어항시설내 관광객 편의제공
사업기간	2022년01월01일 ~ 2026년12월31일
지원형태	직접수행
지원조건	자체재원
시행주체	중구

사업명	삼목항 어촌뉴딜300사업(2021년 공모선정)
사업내용	삼목항 및 배후마을 어촌어항재생사업 추진
사업기간	2022년01월01일 ~ 2023년12월31일
지원형태	자치단체보조
지원조건	국70/시15/구15 (지방비7% 구비 100%확보의무)
시행주체	중구

사업명	덕교항 어촌뉴딜300사업(2022년 공모선정)
사업내용	덕교항 및 배후마을 어촌어항재생사업 추진
사업기간	2022년01월01일 ~ 2024년12월31일
지원형태	자치단체보조
지원조건	국70/시15/ 구15
시행주체	중구

사업명	예단포항 어촌뉴딜300사업(2022년 공모선정)
사업내용	예단포항 및 배후마을 어촌어항재생사업 추진
사업기간	2022년01월01일 ~ 2024년12월31일
지원형태	기타
지원조건	국70 / 시15 / 구15 공모선정 전 구비100%(지방비 7%)
시행주체	중구

사업명	해양쓰레기 집하장 설치
사업내용	해양폐기물 임시집하장 설치
사업기간	2022년01월01일 ~ 2022년12월31일
지원형태	직접수행
지원조건	국70 / 시15 / 구15
시행주체	중구

사업명	해양쓰레기 집하장 처리사업
사업내용	해양쓰레기 집하장 내 쓰레기 처리
사업기간	2022년01월01일 ~ 2022년12월31일
지원형태	직접수행
지원조건	국50 / 시25 / 구25
시행주체	중구

사업명	바다환경 지킴이 지원사업
사업내용	바닷가 환경 정화활동 및 대국민 계도, 투기행위 감시
사업기간	2022년01월01일 ~ 2026년12월31일
지원형태	직접수행
지원조건	국50 / 시25 / 구25
시행주체	중구

사업명	어항시설 관리(시비보조)
사업내용	어항시설 유지보수
사업기간	2022년01월01일 ~ 2026년 12월31일
지원형태	자치단체보조
지원조건	시50/구50
시행주체	중구

사업명	해양쓰레기 정화사업
사업내용	해양쓰레기 수거 및 처리 160톤
사업기간	2022년01월01일 ~ 2026년 12월31일
지원형태	자치단체보조
지원조건	국50/시25/구25
시행주체	중구

사업명	하나개지구연안정비사업
사업내용	하나개지구 연안정비사업(양빈)
사업기간	2022년01월01일 ~ 2022년 12월31일
지원형태	자치단체보조
지원조건	국70/시15/구15
시행주체	중구

사업명	어장진입로 개설지원사업
사업내용	어장진입로 개설지원사업
사업기간	2022년01월01일 ~ 2023년 12월31일
지원형태	직접수행
지원조건	시50/구50
시행주체	중구

사업명	소규모항등 관리
사업내용	소규모 항 유지 보수비용
사업기간	2021년01월01일 ~ 2026년 12월31일
지원형태	직접수행
지원조건	자체재원
시행주체	중구

사업명	어촌정주어항 개발계획 수립
사업내용	어촌정주어항(예단포항외4개소) 개발계획 수립
사업기간	2022년01월01일 ~ 2026년 12월31일
지원형태	직접수행
지원조건	자체재원
시행주체	중구

사업명	예단포항 선착장 개선사업
사업내용	선착장 개선사업
사업기간	2022년01월01일 ~ 2022년 12월31일
지원형태	직접수행
지원조건	자체재원
시행주체	중구

보건소

전략목표	계층별, 연령별 맞춤 건강관리
[소관실국]	보건소

1. 기본방향

구민과 함께 만들고, 누리는 건강도시 중구

< 정책사업목표 현황 >

(단위:개, 백만원)

정책사업목표	성과 지표수	단위 사업수	예산액
감염병 대응체계 강화 및 공공보건의료기관 서비스 확대를 통한 주민건강 향상	5	7	1,841
건강생활실천 환경 조성으로 지역주민 건강수준 향상	4	13	7,783
주민의 건강증진을 위한 보건서비스 확대 제공	5	13	2,258

2. 조직 및 인력현황

(단위 : 명)

부서명	정원				현원	계단위 직제명
	계	4급이상	5급	6급이하		
계	60	1	7	52	60	
보건행정과	24	1	4	19	24	보건행정팀, 예방의약팀, 감염병대응팀, 질병예방팀
건강증진과	17	0	1	16	17	건강증진담당, 방문보건담당, 치매관리담당, 치매안심담당
국제도시보건과	19	0	2	17	19	보건관리팀, 건강생활팀, 치매지원팀, 감염병관리팀

3. 예산현황

(단위: 백만원, %)

구 분	예 산 액		전년도예산액		비교증감	
		구성비		구성비		증감률
계	13,731	100.00 %	10,322	100.00 %	3,409	33.02%
정 책 사 업	11,882	86.54 %	8,737	84.64 %	3,145	36.00%
행 정 운 영 경 비	1,849	13.46 %	1,585	15.36 %	263	16.62%
인 력 운 영 비	1,532	11.15 %	1,271	12.31 %	261	20.54%
기 본 경 비	317	2.31 %	315	3.05 %	2	0.78%
재 무 활 동	0	0.00 %	0	0.00 %	0	0.00%

보건행정과

전략목표	감염병 대응관리체계 강화 및 예방중심의 건강관리를 통한 주민건강 향상
[소관부서]	보건행정과

1. 기본방향

사전 예방적 건강관리 체계 구축을 위한 보건사업 추진

< 정책사업목표 현황 >

(단위:개, 백만원)

정책사업목표	성과 지표수	단위 사업수	예산액
감염병 대응체계 강화 및 공공보건의료기관 서비스 확대를 통한 주민건강 향상	5	7	1,841

2. 조직 및 인력현황

(단위 : 명)

부서명	정원				현원	계단위 직제명
	계	4급이상	5급	6급이하		
계	24	1	4	19	24	
보건행정과	24	1	4	19	24	보건행정팀, 예방의약팀, 감염병대응팀, 질병예방팀

3. 예산현황

(단위 : 백만원, %)

구 분		예 산 액		전년도예산액		비교증감	
			구성비		구성비		증감률
계		3,138	100.00 %	2,593	100.00 %	545	21.00%
정 책 사 업		1,841	58.68 %	1,533	59.13 %	308	20.09%
행 정 운 영 경 비		1,296	41.32 %	1,060	40.87 %	237	22.33%
	인 력 운 영 비	1,086	34.62 %	853	32.89 %	233	27.37%
	기 본 경 비	210	6.70 %	207	7.99 %	3	1.53%
재 무 활 동		0	0.00 %	0	0.00 %	0	0.00%

정책사업목표

감염병 대응체계 강화 및 공공보건의료기관 서비스 확대를 통한 주민건강 향상

(1) 주요내용

- 구민 안심 감염병 예방 및 대응관리체계 강화
- 예방중심의 건강관리
- 건강취약계층 대상 건강안전망 강화

(2) 성과지표 및 목표치 설정

< 성과지표별 목표치 설정 >

성과지표(단위)	지표 유형	가중치	실적 및 목표치					측정산식 또는 측정방법	자료수집 방법/출처	
			구분	'20	'21	'22	'23			'24
방역소독실적(개소)	핵심	0.2	목표	8,500	9,000	9,500	10,000	10,500	연간 총 방역소독 개소수	결과보고서, 주간주요업 무실적
			실적	10,219	9,200					
진료서비스 만족도(%)	일반	0.2	목표	92	92	92	92	92	(만족하다고 답한 건수/만족도조사 총건수)*100	만족도 조사 결과보고서
			실적	88.4	92					
결핵 신환자 치료성공률 (%)	일반	0.2	목표	91	92	93	93	93	(결핵치료 성공자 수/ 전년도 결핵 신환자 수)*100	질병보건통 합관리시스 템
			실적	97	73					
의약업소 법규준수율(%)	일반	0.2	목표	95	95	95	95	95	법규 준수기관 수/ 점검 기관수 * 100	점검결과보 고서
			실적	98	95					
불소양치용액 배부(명)	일반	0.2	목표	-	1,000	1,000	1,000	1,000	불소양치용액 배부 자수	지역보건의 료정보시스 템
			실적	-	222					

< 성과지표별 목표치 설정 근거 >

- 방역소독실적
 - 취약지역에 대한 인구, 면적 등 방역민원 발생 원인 등을 분석하여 방역방법 및 개소수 측정
- 진료서비스 만족도
 - 진료서비스를 받은자를 대상으로 설문조사 실시, 설문에 응한 자 중 80%가 만족하도록 최선의 노력을 기울이고자 함.
- 결핵 신환자 치료성공률
 - 사업 전년도 결핵신환자 중 치료성공자수(국가결핵관리지침)
- 의약업소 법규준수율
 - 법규 준수기관 수/ 점검 기관수 * 100
- 불소양치용액 배부
 - 구강관리예방교육 참여율을 높여 건강한 구강환경 조성

단위사업

말라리아 예방 관리

□ 목적 및 주요내용

○ 목적

- 매개모기 퇴치로 말라리아 등의 감염병 예방, 전파차단
- 말라리아 위험지역 지정에 따른 방역강화로 매개 모기 퇴치
- 관내 취약지역등에 방역소독실시로 유해해충 퇴치 및 감염병 예방

○ 주요내용

- 말라리아 등의 감염병 예방을 위한 방역약품구입 및 감염병 예방 홍보
- 취약지 방역소독관리, 방역용 소모품구입, 방역장비 구입관리

□ 관련 예산사업 내역

(단위:개, 백만원)

사업명	회계구분	'20결산	'21예산	'22예산	비고 (세부사업수)
말라리아 예방 관리	일반회계	574	550	541	4
말라리아 박멸사업		59	59	59	
지역맞춤형방역사업		20	20	20	
방역소독관리		392	370	362	
취약계층 방문방역 지원 사업(주민참여예산)		103	100	100	

□ 관련 예산사업 개요

사업명	말라리아 박멸사업
사업내용	말라리아 등의 감염병 예방을 위한 방역약품 및 예방물품 구입 취약지 방역소독관리, 방역사업 홍보 및 운영비, 방역인부 인건비 지급
사업기간	2022년01월01일 ~ 2026년12월31일
지원형태	직접수행
지원조건	국50/시25/구25
시행주체	중구

사업명	지역맞춤형방역사업
사업내용	말라리아 등의 감염병 예방을 위한 방역약품 및 예방물품 구입
사업기간	2022년01월01일 ~ 2026년12월31일
지원형태	직접수행
지원조건	시50/구50
시행주체	중구

사업명	방역소독관리
사업내용	말라리아 등의 감염병 예방을 위한 방역약품 구입 및 감염병 예방 홍보 방역소독관리, 방역용 소모품구입, 방역장비 구입관리 해빙기 유충구제, 하절기 민간위탁사업 실시
사업기간	2022년01월01일 ~ 2026년12월31일
지원형태	민간보조
지원조건	자체재원
시행주체	보조사업자

사업명	취약계층 방문방역 지원 사업(주민참여예산)
사업내용	방역취약계층 대상 가정방문을 통해 실내외 소독 실시(유충구제, 살충, 살균 소독 등)
사업기간	2022년01월01일 ~ 2026년12월31일
지원형태	직접수행
지원조건	시비 보조
시행주체	중구

단위사업

감염병예방

□ 목적 및 주요내용

○ 목적

- 감염병 조기발견 및 예방관리를 통한 주민의 건강생활 유지
- 성매개감염병검진 및 에이즈검사실시로 질병 조기발견 및 확산 방지
- 의료관련감염병 등 표본감염병 감시를 위한 표본감시체계 구축
- 치료순응도 향상 및 지역사회 결핵 전파를 방지하고 치료성공률을 제고
- 의료기관결핵환자에게 치료와 추구관리를 제공하여 결핵 치료성공률 제고 및 내성결핵 방지
- 생물테러 발생시 초동대응을 위한 교육 및 모의훈련을 통해 생물테러대응역량강화

○ 주요내용

- 상시적 감염병감시를 통한 대응체계 구축 및 감염병환자 역학조사 및 환자관리
- 성매개감염병 검진 및 에이즈검사에 필요한 시약구입, 등록감염인 의료비 지원
- 감염병 표본감시 의료기관 운영비 지원(2개소)
- 의료관련감염 표본감시의료기관 운영비 및 인건비 지원(1개소)
- 결핵환자 관리, 결핵 및 잠복결핵감염검진, 가족접촉자 조사 및 입원명령환자 지원, 집단시설결핵역학조사
- 의료기관 결핵환자 관리 지원
- 생물테러 발생을 대비하여 초동대응 기관(보건, 소방, 경찰)의 협력관계 구축 및 모의훈련을 통한 초동대응요원의 생물테러대응역량강화

□ 관련 예산사업 내역

(단위:개, 백만원)

사업명	회계구분	'20결산	'21예산	'22예산	비고 (세부사업수)
감염병예방	일반회계	327	480	511	9
감염병예방 및 관리		7	52	10	
보건소결핵관리사업		86	163	158	
의료기관 결핵환자 관리 지원		71	71	72	
에이즈 및 성병예방 지자 체보조		36	56	57	
표본감시운영경비		4	0	4	
의료관련 감염병 표본감 시체계운영		23	33	33	
생물테러초동대응요원 교 육 및 훈련지원(개인보호 구 구매지원)		0	5	3	
호흡기 전담 클리닉 설치 운영 지원		100	100	5	
신종감염병예방 및 관리		0	0	168	

□ 관련 예산사업 개요

사업명	감염병예방 및 관리
사업내용	- 상시적 감염병 대응체계 가동 - 법정감염병 감시 및 역학조사 - 감염병 환자관리
사업기간	2022년01월01일 ~ 2026년 12월31일
지원형태	직접수행
지원조건	자체재원
시행주체	중구

사업명	보건소결핵관리사업
사업내용	결핵환자 관리 결핵 및 잠복결핵감염검진 가족접촉자 조사 및 입원명령환자 지원 집단시설결핵역학조사
사업기간	2022년01월01일 ~ 2026년 12월31일
지원형태	직접수행
지원조건	국50/시25/구25
시행주체	중구

사업명	의료기관 결핵환자 관리지원
사업내용	지정된 결핵관련 민간의료기관에 결핵전담간호사를 파견하여 결핵환자 관리지원
사업기간	2022년01월01일 ~ 2026년 12월31일
지원형태	민간보조
지원조건	국100
시행주체	민간의료기관

사업명	에이즈 및 성병예방 지자체보조
사업내용	에이즈진단시약 구매, 감염인 등록관리비 등 지원을 통한 에이즈 및 성병예방 HIV 검진 및 치료지원등을 통한 에이즈 및 성병예방 성매개감염병검진 및 치료지원(성병진단검사)을 통한 에이즈 및 성병예방 ○에이즈 조기확진 사업검사 체계 운영(HIV확인 진단) 지원을 통한 에이즈 및 성병예방
사업기간	2022년01월01일 ~ 2026년 12월31일
지원형태	직접수행
지원조건	국50/시25/구25
시행주체	중구

사업명	표본감시운영경비
사업내용	- 인플루엔자, 설사, 호흡기실험실 운영 - 급성호흡기감염증 외 3종 진단비 지원
사업기간	2022년01월01일 ~ 2026년 12월31일
지원형태	직접수행
지원조건	국50/시50
시행주체	중구

사업명	의료관련 감염병 표본감시체계운영
사업내용	의료관련 감염병 관리운영비 지원
사업기간	2022년01월01일 ~ 2026년 12월31일
지원형태	직접수행
지원조건	국100
시행주체	중구

사업명	생물테러초동대응요원 교육 및 훈련지원(개인보호구 구매지원)
사업내용	생물테러 훈련 및 대응을 위한 Level A 보호복 2벌 구입
사업기간	2022년01월01일 ~ 2026년 12월31일
지원형태	직접수행
지원조건	국50/시50
시행주체	중구

사업명	호흡기 전담 클리닉 설치운영 지원
사업내용	감염 예방 시설설비를 갖추고 호흡기발열 환자에게 일차의료제공, 필요시 코로나19 검사(또는 선별 진료소 의뢰) (재정지원) 감염 예방 시설장비 보강 등을 위한 국비 지원(개소당 1억원) (진료수가) 감염예방관리료 산정(20,630원, 본인부담금 면제)하여 일반의료기관 대비 높은 요양급여 수가 적용 ※ 개방형 클리닉은 진료의사의 소속 의료기관 환자로 등록하여 요양급여 지급 (인력지원) ‘의료기관 등 방역인력’ 사업 일환으로 진료보조? 행정
사업기간	2022년01월01일 ~ 2026년 12월31일
지원형태	자치단체보조
지원조건	국100
시행주체	중구

사업명	신종감염병예방 및 관리
사업내용	<ul style="list-style-type: none"> - 상시적 감염병 대응체계 가동 - 신종감염병 감시 및 역학조사 - 감염병 환자관리 - 선별진료소 운영
사업기간	2022년01월01일 ~ 2026년 12월31일
지원형태	직접수행
지원조건	자체재원
시행주체	중구

단위사업

진료서비스

□ 목적 및 주요내용

○ 목적

- 의료취약계층 및 사회적, 경제적으로 소외된 주민들에게 다양한 의료서비스를 제공함으로 삶의 질을 향상 시킴

○ 주요내용

- 의과, 한방진료에 따른 진료실, 물리치료실, 검사실(방사선실) 및 구강보건실 운영
- 한의약공공보건사업(지역사회 통합건강증진사업)

□ 관련 예산사업 내역

(단위:개, 백만원)

사업명	회계구분	'20결산	'21예산	'22예산	비고 (세부사업수)
진료서비스	일반회계	483	99	67	1
진료검사사업		483	99	67	

□ 관련 예산사업 개요

사업명	진료검사사업
사업내용	<ul style="list-style-type: none"> - 양한방 진료에 따른 진료실 · 한방진료실, 물리치료 운영 - 방사선 촬영, 골다공증검사 - 암표지자검사, 당화혈색소검사, 각종 감염병 검사 등
사업기간	2022년01월01일 ~ 2026년12월31일
지원형태	직접수행
지원조건	자체재원
시행주체	중구

단위사업

건강생활 실천관리

□ 목적 및 주요내용

○ 목적

- 지역 현황 및 특성에 맞는 보건사업을 발굴 추진하고 지역사회 자원과의 연계를 활성화하여 상호간의 기능과 역할을 모색하여 주민에게 보다 실질적인 보건의료서비스를 제공하여 주민의 건강하고 행복한 삶 영위에 기여
- 청소년들에게 약물의 위험성에 대한 정확한 지식전달로 약물에 대한 올바른 가치관 정립

○ 주요내용

- 중장기(4개년) 및 연차별 지역보건의료사업 계획 수립, 평가
- 중구지역보건의료심의위원회 위촉 운영
- 청소년 약물 오남용 예방교육 및 홍보

□ 관련 예산사업 내역

(단위:개, 백만원)

사업명	회계구분	'20결산	'21예산	'22예산	비고 (세부사업수)
건강생활 실천관리	일반회계	12	13	13	2
청소년 약물 오.남용 예방사업		9	9	9	
지역보건의료사업계획		3	4	4	

□ 관련 예산사업 개요

사업명	청소년 약물 오.남용 예방사업
사업내용	- 청소년 약물 오남용 예방교육 및 홍보 - 가정내 폐의약품 수거용 지정폐기물 봉투 구입
사업기간	2022년01월01일 ~ 2026년12월31일
지원형태	직접수행
지원조건	자체재원
시행주체	중구

사업명	지역보건의료사업계획
사업내용	- 중장기 (4개년) 지역보건의료사업 계획 수립, 평가 - 연차별 지역보건의료사업 계획 - 중구지역보건의료심의위원회 위촉, 운영
사업기간	2022년01월01일 ~ 2026년12월31일
지원형태	직접수행
지원조건	자체재원
시행주체	중구

단위사업

구강보건사업 지원

□ 목적 및 주요내용

○ 목적

-생애주기별 맞춤형 구강관리교육, 사전 예방적 의료서비스를 제공하여 구강건강의 중요성을 인식시키고 효율적인 구강관리 능력을 배양시킴과 동시에 구강건강생활 실천을 통한 구강건강증진을 도모

○ 주요내용

- 구강보건실운영지원
- 아동치과주치의제도
- 어린이 충치예방사업
- 노인 불소도포 및 치면세마 사업

□ 관련 예산사업 내역

(단위:개, 백만원)

사업명	회계구분	'20결산	'21예산	'22예산	비고 (세부사업수)
구강보건사업 지원	일반회계	45	86	131	4
구강보건실 운영 지원		16	19	63	
아동치과주치의제도 운영		1	24	24	
지역사회 통합건강증진사업(어린이 충치 예방사업)		27	43	43	
지역사회 통합건강증진사업(노인 불소도포 및 치면세마 사업)		1	1	1	

□ 관련 예산사업 개요

사업명	구강보건실 운영 지원
사업내용	- 구강보건사업 수행시 필요한 물품, 구강위생용품, 교육 및 홍보에 필요한 교육자료 및 리플렛 구입 - 불소약품, 불소배부통 구입 - 노인의치사후관리비 지원
사업기간	2022년01월01일 ~ 2026년12월31일
지원형태	직접수행
지원조건	자체재원
시행주체	중구

사업명	아동치과주치의제도 운영
사업내용	예방적(구강검진, 구강보건교육, 예방진료) 건강관리비 지원 지원액:40천원/1인당
사업기간	2022년01월01일 ~ 2026년 12월31일
지원형태	자치단체보조
지원조건	시50/구50
시행주체	중구

사업명	지역사회 통합건강증진사업(어린이 충치 예방사업)
사업내용	-생애주기별 구강보건 교육 및 실습 -전문가 불소도포 시술
사업기간	2022년01월01일 ~ 2026년 12월31일
지원형태	민간보조
지원조건	국50/시25/구25
시행주체	보조사업자

사업명	지역사회 통합건강증진사업(노인 불소도포 및 치면세마 사업)
사업내용	관내 65세 이상 노인에게 무료로 불소도포 및 스케일링 시술
사업기간	2021년01월01일 ~ 2026년 12월31일
지원형태	민간보조
지원조건	국50/시25/구25
시행주체	보조사업자

단위사업

보건사업관련 행정지원

□ 목적 및 주요내용

○ 목적

- 지역주민에게 적합 보건의료서비스를 포괄적이고 지속적, 합리적으로 제공하는데 필요한 인력 및 행정적 지원을 통하여 원활한 보건사업 수행 도모

○ 주요내용

- 보건사업 홍보책자 제작
- 장기 이식 및 조직 기증 사업 홍보
- 진료서비스 만족도 조사
- 의료기관, 약국 종사자에 대한 표창, 공공심야약국 운영비 지원
- 영종국제도시 종합병원 유치
- 지역단위 재난현장출동의료팀 운영
- 자동심장충격기 보급

□ 관련 예산사업 내역

(단위:개, 백만원)

사업명	회계구분	'20결산	'21예산	'22예산	비고 (세부사업수)
보건사업관련 행정지원	일반회계	102	216	412	6
보건사업관련 업무 지원		67	136	137	
장기 이식 및 조직 기증 사업 추진		5	5	5	
의약물관리		20	68	262	
영종국제도시 종합병원 유치		4	4	4	
지역 재난현장출동의료팀 운영지원		2	0	2	
자동심장충격기 보급 지원		4	2	2	

□ 관련 예산사업 개요

사업명	보건사업관련 업무 지원
사업내용	- 보건사업추진을 위한 행정적 지원 - 보건사업인력지원(기간제근로자) 채용 및 급여지급 - 다양한 매체를 활용한 장기 등 기증 장려 홍보
사업기간	2022년01월01일 ~ 2026년12월31일
지원형태	직접수행
지원조건	자체재원
시행주체	중구

사업명	장기 이식 및 조직 기증 사업 추진
사업내용	<ul style="list-style-type: none"> ○ 장기이식등록기관 및 조직기증자 등록기관 지정(2018.8.14.) ○ 다양한 매체를 활용한 장기 등 기증 장려 홍보 <ul style="list-style-type: none"> - 인터넷 홈페이지 및 소식지, 공공시설 및 유관기관 전광판 등 활용 - 중구청 직원 대상으로 하는 장기기증 인식개선을 위한 생명나눔 강연 개최 ○ 지역행사와 연계한 홍보 부스 공간 마련 및 캠페인 실시 <ul style="list-style-type: none"> - 중구(보건소행사포함) 주관 축제, 박람회, 전시회 등 행사 시 홍보부스 운영 및 홍보
사업기간	2022년01월01일 ~ 2026년 12월31일
지원형태	자치단체보조
지원조건	자체재원
시행주체	중구

사업명	의약물관리
사업내용	<ul style="list-style-type: none"> - 의약단체장 감사패 제작 - 의약업소 등 지도점검 및 시설조사 - 의약단체 간담회 운영 - 공공심야약국 표시간판 제작 비용
사업기간	2022년01월01일 ~ 2026년 12월31일
지원형태	직접수행
지원조건	자체재원
시행주체	중구

사업명	영종국제도시 종합병원 유치
사업내용	<ul style="list-style-type: none"> ○ 유관기관 협의를 통한 체계적 추진 ○ 지역주민 관심제고를 위한 지역사회 공론화 ○ 민간의료기관 간담회 등을 통한 동향 파악 등
사업기간	2022년01월01일 ~ 2026년 12월31일
지원형태	직접수행
지원조건	자체재원
시행주체	중구

사업명	지역 재난현장출동의료팀 운영지원
사업내용	<ul style="list-style-type: none"> ○대규모 사상자에 대한 신속한 응급처치 및 이송으로 인명손실 최소화 ○신속대응을 위한 각종 의료자원과 의료진 인력 등 응급의료 자원 투입
사업기간	2022년01월01일 ~ 2026년 12월31일
지원형태	직접수행
지원조건	국70/시30
시행주체	중구

사업명	자동심장충격기 보급 지원
사업내용	○자동심장충격기 신규 구입, 설치 ○기 보급지원된 자동심장충격기의 소모품(배터리,패드 등)교체 구입 배포
사업기간	2021년01월01일 ~ 2026년12월31일
지원형태	직접수행
지원조건	국50/시50
시행주체	중구

사업명	응급의료기관 지원발전프로그램
사업내용	응급의료기관 평가 결과에 따라 평가 보조금 지급
사업기간	2022년01월01일 ~ 2026년12월31일
지원형태	민간보조
지원조건	응급의료분야 의료취약지에 위치하지 않은 응급의료기관
시행주체	보조사업자

단위사업

보건소 시설 관리

□ 목적 및 주요내용

○ 목적

- 효율적인 청사관리를 통하여 보건소 이용하는 고객에게 불편함 최소화 하고자 함.

○ 주요내용

- 보건소 청사 청소 등 위탁관리
- 노후된 청사 관리를 위한 유지보수

□ 관련 예산사업 내역

(단위:개, 백만원)

사업명	회계구분	'20결산	'21예산	'22예산	비고 (세부사업수)
보건소 시설 관리	일반회계	159	85	167	1
청사시설 및 청소 관리		159	85	167	

□ 관련 예산사업 개요

사업명	청사시설 및 청소 관리
사업내용	-청사 주요설비, 시설관리 및 실내외 청소 인천 중구 시설관리공단에 위탁 -노후화된 보건소 시설 환경개선 유지
사업기간	2022년01월01일 ~ 2026년12월31일
지원형태	민간보조
지원조건	자체재원
시행주체	시설관리공단

건강증진과

전략목표	<ul style="list-style-type: none"> ○ 흡연자의 금연지원과 환경 조성 ○ 치매 통합관리로 치매가족의 안심생활 도모 ○ 정신건강 통합관리로 마음건강한 공동체 조성 ○ 코로나19 예방접종으로 감염차단 및 일상회복 도모
[소관부서]	건강증진과

1. 기본방향

지역주민 건강향상을 위한 건강증진서비스 제공 및 건강환경 조성

< 정책사업목표 현황 >

(단위:개, 백만원)

정책사업목표	성과 지표수	단위 사업수	예산액
건강생활실천 환경 조성으로 지역주민 건강 수준 향상	4	13	7,783

2. 조직 및 인력현황

(단위 : 명)

부서명	정원				현원	계단위 직제명
	계	4급이상	5급	6급이하		
계	17	0	1	16	17	
건강증진과	17	0	1	16	17	건강증진담당, 방문보건담당, 치매관리담당, 치매안심담당

3. 예산현황

(단위 : 백만원, %)

구 분		예 산 액		전년도예산액		비교증감	
		구성비		구성비		증감률	
계		7,881	100.00 %	5,591	100.00 %	2,290	40.96%
정 책 사 업		7,783	98.75 %	5,480	98.01 %	2,303	42.04%
행 정 운 영 경 비		98	1.25 %	111	1.99 %	△13	△11.80%
	인 력 운 영 비	50	0.63 %	46	0.83 %	4	8.11%
	기 본 경 비	48	0.61 %	65	1.17 %	△17	△25.89%
재 무 활 동		0	0.00 %	0	0.00 %	0	0.00%

정책사업목표

건강생활실천 환경 조성으로 지역주민 건강수준 향상

(1) 주요내용

- 소생활권 기반 맞춤형 건강증진서비스 제공
- 지역사회중심 금연지원서비스 사업
- 감염병 방지를 위한 예방접종사업
- 삶의 질 향상을 위한 맞춤형 건강관리
- 암(I'm) free in 중구, 암검진 플러스·의료비 지원
- 치매국가책임제에 따른 치매통합관리서비스 제공
- 건강한 마음 행복한 중구를 위한 정신건강증진사업
- 포스트 코로나 대비 우울 및 자살예방 대응 사업

(2) 성과지표 및 목표치 설정

< 성과지표별 목표치 설정 >

성과지표(단위)	지표 유형	가중치	실적 및 목표치					측정산식 또는 측정방법	자료수집 방법/출처	
			구분	'20	'21	'22	'23			'24
보건소 금연클리닉 운영 실적(명)	일반	0.2	목표	700	800	750	700	700	만 19세이상 성인 인구수('20.12.31 기준) × 중구 성 인흡연율(20.질병 관리본부 지역사회 건강조사) × 금연 클리닉 등록 목표 율(4.5%) × 5회이 상 금연상담 이수	금연서비스 통합정보시스 템
			실적	668	550					
지역사회 치매관리율(%)	일반	0.3	목표	10	4.62	4.62	4.62	4.62	[(진단검사자수 *0.5)+(센터이용자 수*0.2)+(사례관리 자수*0.3)] /60세 이상 추정치매환자 수*100	치매안심통 합관리시스 템
			실적	4.2	2.26					
통합 정신건강 증진율(%)	핵심	0.3	목표	-	100	100	100	100	전년대비 인구 1만 명당 지역사회 재 활기관 등록 정신 질환자 수 증가율 + '22년 지역사회 재활기관 사례관리 자 1인당 등록 정 신질환자 수	정신건강통 합시스템
			실적	-	100					
코로나19 예방접종률(%)	일반	0.2	목표	-	70	70	0	0	코로나19 예방접종 전산 등록자 수/ 만6세 이상 인구수 × 100	질병보건통 합관리시스 템
			실적	-	68					

< 성과지표별 목표치 설정 근거 >

- 보건소 금연클리닉 운영 실적
 - 보건소 금연클리닉 목표인구 대비 총 상담횟수 5회 이상(대면상담 2회 이상 포함) 금연상담 이수자 수
- 지역사회 치매관리율
 - 전년도 목표치 동일 설정
- 통합 정신건강 증진율
 - 전년도 목표치 동일 설정
- 코로나19 예방접종률
 - 2021년도 코로나19 예방접종 목표접종률 동일 설정

단위사업

지역사회 통합건강증진사업

□ 목적 및 주요내용

○ 목적

- 지역별 다양한 특성과 수요에 부합하는 차별적인 서비스를 지자체가 주도적으로 발굴 집행함으로써 지역 주민의 보건사업 체감도 향상

○ 주요내용

- 웰빙웰에이징 : 성인을 대상으로 만성질환을 예방하기 위함
 - 고혈압, 당뇨교실, 운동프로그램 등 운영
- 미래세대건강관리 : 임산부, 영유아, 아동청소년 대상
 - 영양플러스, 영양운동교실, 아토피예방 실시
- 취약지역 및 계층 통합관리 : 의료서비스 취약계층 대상 맞춤형 건강프로그램 운영 등

□ 관련 예산사업 내역

(단위:개, 백만원)

사업명	회계구분	'20결산	'21예산	'22예산	비고 (세부사업수)
지역사회 통합건강증진사업	일반회계	108	171	171	3
지역사회 통합건강증진사업(웰빙 웰에이징)		78	122	138	
지역사회 통합건강증진사업(미래세대 건강관리)		27	42	30	
지역사회 통합건강증진사업(취약지역 및 계층 통합건강관리)		3	8	4	

□ 관련 예산사업 개요

사업명	지역사회 통합건강증진사업(웰빙 웰에이징)
사업내용	- 만성질환 관리 : 고혈압, 당뇨교육, 캠페인 - 신체활동 : 생애주기 및 생활터별 신체활동 프로그램 제공, 개인별 신체활동 상담 서비스, 홍보 및 캠페인 - 비만관리 : 한의약 복부비만 감소 프로그램 - 영양관리 : 건강위험요인 개선을 위한 맞춤형 영양관리사업 - 음주폐해예방 : 홍보 및 캠페인 등
사업기간	2022년01월01일 ~ 2026년12월31일
지원형태	직접수행
지원조건	국50/시25/구25
시행주체	중구

사업명	지역사회 통합건강증진사업(미래세대 건강관리)
사업내용	<ul style="list-style-type: none"> - 영유아 건강관리 : 아토피천식 안심학교 운영지원, 아토피천식 예방 어린이 인형극 운영 등 - 초등학생 영양관리 : 초등학생 돌봄교실 운영 등 - 청소년 건강관리 : 아토피 천식 예방검진 사업 등 - 영양플러스사업 운영 : 영양교육 및 상담, 보충식품공급 등
사업기간	2022년01월01일 ~ 2026년 12월31일
지원형태	직접수행
지원조건	국50/시25/구25
시행주체	중구

사업명	지역사회 통합건강증진사업(취약지역 및 계층 통합건강관리)
사업내용	<ul style="list-style-type: none"> - 사업장근로자 건강관리 : 대사증후군 이동검진, 만성질환 예방관리 프로그램 지원 등 - 동별 건강지표 취약지역 맞춤형 프로그램 발굴·운영 - 건강취약계층 맞춤형 프로그램 발굴·운영
사업기간	2022년01월01일 ~ 2026년 12월31일
지원형태	직접수행
지원조건	국50/시25/구25
시행주체	중구

단위사업

건강생활 운영관리

□ 목적 및 주요내용

○ 목적

- 지역주민들에게 다양한 보건의료서비스를 제공해줌으로써 건강생활실천 분위기를 조성하고 건강체중 유지 및 만성질환을 예방하는 등 건강증진에 기여

○ 주요내용

- 생애주기별(성인·청소년·노인·소아)의 요구도에 따라 맞춤형 건강증진사업 시행(건강생활실천 협의회 운영 등)
- 건강증진 사업 환류(지역사회 건강조사)
- 심뇌혈관질환 예방을 통한 만성질환 예방

□ 관련 예산사업 내역

(단위:개, 백만원)

사업명	회계구분	'20결산	'21예산	'22예산	비고 (세부사업수)
건강생활 운영관리	일반회계	69	78	82	4
건강생활실천 통합서비스 개선사업		1	3	3	
주민건강증진 행사		0	5	5	
심뇌혈관질환 예방관리		0	0	4	
지역사회건강조사 조사분석 위탁운영		68	69	69	

□ 관련 예산사업 개요

사업명	건강생활실천 통합서비스 개선사업
사업내용	- 생애주기별(성인·청소년·노인·소아)의 요구도에 따라 맞춤형 건강증진사업 시행 - 건강생활실천 협의회 운영 등
사업기간	2022년01월01일 ~ 2026년12월31일
지원형태	직접수행
지원조건	자체재원
시행주체	중구

사업명	주민건강증진 행사
사업내용	<ul style="list-style-type: none"> - 주민건강증진관련 행사 운영 : 각종 행사시 지원부스 운영 등 - 사업장 이동검진 운영 : 체성분 및 신체측정, 대사이상증후군 등 검사 - 생애주기별 건강프로그램 및 보건교육 운영
사업기간	2022년01월01일 ~ 2026년12월31일
지원형태	직접수행
지원조건	자체재원
시행주체	중구

사업명	심뇌혈관질환 예방관리
사업내용	<ul style="list-style-type: none"> - 고혈압, 당뇨병 환자 조기발견 및 등록관리 - 심뇌혈관질환예방관리 정보제공 교육프로그램 운영 - 지역사회 홍보 (대중매체, 건강강좌 개최 등)
사업기간	2022년01월01일 ~ 2026년12월31일
지원형태	직접수행
지원조건	자체재원
시행주체	중구

사업명	지역사회건강조사 조사분석 위탁운영
사업내용	<ul style="list-style-type: none"> - 건강행태(흡연, 음주, 신체활동, 영양), 만성질환관리상태(고혈압, 당뇨병 등), 안전의식 등 조사 - 위탁대학 협약 체결 : 인하대산학협력단
사업기간	2022년01월01일 ~ 2026년12월31일
지원형태	민간보조
지원조건	국50/시25/구25
시행주체	중구

단위사업

국가금연지원서비스

□ 목적 및 주요내용

○ 목적

- 흡연자의 금연서비스 지원 및 비흡연자 간접흡연 감소를 위한 민.관 합동 금연환경을 조성하여 흡연을 감소 및 지역건강 증진

○ 주요내용

- 흡연자 금연상담 및 금연보조제, 행동강화물품 등 지원
- 금연구역 지도점검 활동
- 찾아가는 이동금연클리닉(사업장, 공공기관, 학교, 취약집단)
- 금연교육 및 민관 합동 금연 홍보 캠페인
- 금연구역 관리 및 지역 금연환경 조성
- 간접흡연 피해 예방을 위한 홍보 활동 강화

□ 관련 예산사업 내역

(단위:개, 백만원)

사업명	회계구분	'20결산	'21예산	'22예산	비고 (세부사업수)
국가금연지원서비스	일반회계	90	113	108	1
지역사회중심금연지원서비스		90	113	108	

□ 관련 예산사업 개요

사업명	지역사회중심금연지원서비스
사업내용	<ul style="list-style-type: none"> - 관내 주민에 대한 간접흡연예방 홍보 및 흡연예방사업 - 금연시도자 개인상담 및 금연보조제, 행동물품 등 지원 - 금연구역에 대한 단속, 계도 및 점검활동
사업기간	2022년01월01일 ~ 2026년12월31일
지원형태	직접수행
지원조건	국50/시25/구25
시행주체	중구

단위사업

만성질환 인력관리

□ 목적 및 주요내용

○ 목적

- 만성질환관리사업 담당자 능력배양

○ 주요내용

- 지역사회에서 수립되는 지역보건의료계획과 건강증진계획에 요구되는 통계를 효율적으로 생산하기 위한 지역사회가 주체가 되는 조사감시체계를 구축하기 위한 FMTP교육

□ 관련 예산사업 내역

(단위:개, 백만원)

사업명	회계구분	'20결산	'21예산	'22예산	비고 (세부사업수)
만성질환 인력관리	일반회계	5	5	5	2
심뇌혈관질환예방관리사업 지자체보조		3	3	3	
지역보건소 우수 보건사업 발굴 및 보급사업		2	2	2	

□ 관련 예산사업 개요

사업명	심뇌혈관질환예방관리사업 지자체보조
사업내용	지역사회에서 수립되는 지역보건의료계획과 건강증진계획에 요구되는 통계를 효율적으로 생산하기 위한 지역사회가 주체가 되는 조사감시체계 구축하기 위한 FMTP 교육
사업기간	2022년01월01일 ~ 2026년12월31일
지원형태	민간보조
지원조건	국50/시25/구25
시행주체	보조사업자

사업명	지역보건소 우수 보건사업 발굴 및 보급사업
사업내용	지역 보건사업 우수사례 발굴 역량강화 교육 교육비 지원
사업기간	2022년01월01일 ~ 2026년12월31일
지원형태	직접수행
지원조건	국50/시25/구25
시행주체	중구보건소

단위사업

만성질환예방관리

□ 목적 및 주요내용

○ 목적

- 영유아 시기부터 건강검진을 실시하여 아이가 건강하게 성장하도록 지원, 효율적 건강관리로 장애아 예방과 차세대 건강을 확보

○ 주요내용

- 의료급여수급권자 영유아 건강검진 실시
- 영유아 검진결과 발달장애, 뇌성마비 등 발달지연이 의심되는 아동에게 정밀검사비를 지원하여 재활치료 사업으로 연계

□ 관련 예산사업 내역

(단위:개, 백만원)

사업명	회계구분	'20결산	'21예산	'22예산	비고 (세부사업수)
만성질환예방관리	일반회계	28	27	26	4
의료급여수급권자 일반검진비 지원		22	23	21	
영유아 발달장애 정밀검사비 지원		3	3	3	
의료급여수급권자 건강검진비용 지원(영유아)		2	1	2	
의료급여수급자 건강검진사업운영비		1	1	1	

□ 관련 예산사업 개요

사업명	의료급여수급권자 일반검진비 지원
사업내용	일반건강검진사업(의료급여), 생애전환기 검진사업(의료급여)
사업기간	2022년01월01일 ~ 2026년12월31일
지원형태	민간보조
지원조건	국80/시10/구10
시행주체	중구

사업명	영유아 발달장애 정밀검사비 지원
사업내용	<ul style="list-style-type: none"> - 영유아 발달장애 정밀 검진비 지원 - 의료급여수급자 : 최대 40만원 지원 - 차상위계층, 건강보험가입자 : 최대 20만원 지원
사업기간	2022년01월01일 ~ 2026년 12월31일
지원형태	직접수행
지원조건	국80/시10/구10
시행주체	중구

사업명	의료급여수급권자 건강검진비용 지원(영유아)
사업내용	<ul style="list-style-type: none"> - 의료급여수급권자 영유아 건강검진 실시 - 의료급여수급권자 영유아 건강검진비 지원
사업기간	2022년01월01일 ~ 2026년 12월31일
지원형태	직접수행
지원조건	국80/시10/구10
시행주체	중구

사업명	의료급여수급자 건강검진 사업운영비
사업내용	영유아건강검진 홍보
사업기간	2022년01월01일 ~ 2026년 12월31일
지원형태	직접수행
지원조건	국80/시10/구10
시행주체	중구

단위사업

사례관리전달체계개선

□ 목적 및 주요내용

○ 목적

- 취약계층, 만성질환 위험군 지역주민을 대상으로 맞춤형 방문건강관리 서비스를 제공하여 건강형평성 제고

○ 주요내용

- 방문보건 : 의료서비스 취약계층 대상
- 건강문제스크리닝, 경로당 순회교육 등

□ 관련 예산사업 내역

(단위:개, 백만원)

사업명	회계구분	'20결산	'21예산	'22예산	비고 (세부사업수)
사례관리전달체계개선	일반회계	140	149	149	1
방문건강관리		140	149	149	

□ 관련 예산사업 개요

사업명	방문건강관리
사업내용	<사례관리전달체계개선> ○ 방문건강관리대상자 가정방문을 통한 건강관리서비스 제공 ○ 주요내용 : 건강문제스크리닝, 건강관리서비스 제공, 보건소내외자원 연계 ○ 방문건강관리사 : 공무원 3명, 기간제근로자 2명
사업기간	2022년01월01일 ~ 2026년 12월31일
지원형태	직접수행
지원조건	국50/시25/구25
시행주체	중구

단위사업

방문건강관리서비스

□ 목적 및 주요내용

○ 목적

- 의료취약계층을 대상으로 가정방문을 통한 포괄적인 보건의료서비스를 제공하고 가족의 자기관리능력을 개선하여 삶의 질 향상

○ 주요내용

- 가정방문을 통한 방문간호서비스 제공
- 의료용품 및 소모품 지원 등

□ 관련 예산사업 내역

(단위:개, 백만원)

사업명	회계구분	'20결산	'21예산	'22예산	비고 (세부사업수)
방문건강관리서비스	일반회계	6	35	29	1
방문보건사업 운영		6	35	29	

□ 관련 예산사업 개요

사업명	방문보건사업 운영
사업내용	<ul style="list-style-type: none"> - 건강문제스크리닝 - 건강관리서비스 제공 - 보건소내외자원 연계
사업기간	2022년01월01일 ~ 2026년12월31일
지원형태	직접수행
지원조건	자체재원
시행주체	중구

단위사업

예방접종관리

□ 목적 및 주요내용

○ 목적

- 생애주기별 예방접종을 적기에 실시하여 지역주민의 감염병 관리능력을 향상시키고 급성 감염병의 발생과 유행을 조기에 방지하여 건강한 지역사회 도모

○ 주요내용

- 어린이 국가예방접종 지원사업
- 계절인플루엔자(독감) 및 노인폐렴구균 예방접종사업 등
- 장티푸스, 신증후군 출혈열 등 고위험군 예방접종 지원
- 성인 B형 간염 유료접종
- 대상포진 예방접종비 지원
- 코로나19 예방접종 지원

□ 관련 예산사업 내역

(단위:개, 백만원)

사업명	회계구분	'20결산	'21예산	'22예산	비고 (세부사업수)
예방접종관리	일반회계	2,155	2,247	4,685	5
예방접종등록센터 운영		27	27	27	
국가예방접종실시		2,014	2,013	2,163	
대상포진 예방접종 지원 사업		92	150	70	
예방접종실 운영(자체)		22	57	37	
코로나19 예방접종 실시 (위탁의료기관 예방접종 시행비)		0	0	2,388	

□ 관련 예산사업 개요

사업명	예방접종등록센터 운영
사업내용	예방접종실시와 접종기록 등록 관리를 통해 개인별 접종일정 및 누락접종 정보를 제공하고 미접종자의 접종유도 등 예방접종과 관련한 통합서비스 업무 전담
사업기간	2022년01월01일 ~ 2026년12월31일
지원형태	직접수행
지원조건	국50/시25/구25
시행주체	중구

사업명	국가예방접종실시
사업내용	<ul style="list-style-type: none"> - 국가필수 및 임시예방접종 실시 - 고위험군 대상자 예방접종 실시 - B형간염 주산기 감염 예방관리 - 민간위탁의료기관 필수예방접종비용 지원
사업기간	2022년01월01일 ~ 2026년 12월31일
지원형태	민간보조
지원조건	국50/시25/구25
시행주체	보조사업자

사업명	대상포진 예방접종 지원사업
사업내용	대상포진 예방접종 비용 소득 수준 별 정액 지원 (일반주민 50,000원, 차상위계층, 기초생활수급자 144,000원)
사업기간	2022년01월01일 ~ 2026년 12월31일
지원형태	직접수행
지원조건	자체재원
시행주체	중구

사업명	예방접종실 운영(자체)
사업내용	<ul style="list-style-type: none"> - 국가필수예방접종 및 고위험 대상자 예방접종 실시 - 지자체 인플루엔자 예방접종 실시 - 예방접종을 위한 의료소모품 구입 - 예방접종사업 및 홍보
사업기간	2022년01월01일 ~ 2026년 12월31일
지원형태	직접수행
지원조건	자체재원
시행주체	중구

사업명	코로나19 예방접종 실시(위탁의료기관 예방접종 시행비)
사업내용	<ul style="list-style-type: none"> - 코로나19 예방접종 위탁의료기관 운영 및 관리 - 코로나19 예방접종 비용심사 및 상환 등 지급관리
사업기간	2022년01월01일 ~ 2022년 12월31일
지원형태	민간보조
지원조건	국50 /시25 /구25
시행주체	보조사업자

단위사업

모자보건사업

□ 목적 및 주요내용

○ 목적

- 임신 및 출산에 필요한 다양한 모자보건사업을 적극적으로 실시하여 출산, 양육에 유리한 환경을 조성하고 저출산 극복에 기여

○ 주요내용

- 출산준비교실, 임신부요가교실, 모유수유클리닉 운영
- 난임부부 및 고위험임산부 의료비 지원을 통한 안전한 출산 환경 조성
- 미숙아 및 선천성 이상아 지원, 신생아 난청조기검진 지원
- 산모신생아건강관리 지원, 기저귀 및 조제분유 등 다양한 출산장려지원

□ 관련 예산사업 내역

(단위:개, 백만원)

사업명	회계구분	'20결산	'21예산	'22예산	비고 (세부사업수)
모자보건사업	일반회계	27	28	36	3
임신·출산 건강관리지원		15	17	17	
모자보건실 운영(보조)		11	10	17	
모자보건실 운영(자체)		1	1	1	

□ 관련 예산사업 개요

사업명	임신·출산 건강관리지원
사업내용	<ul style="list-style-type: none"> - 모유수유클리닉 : 올바른 모유수유 방법과 유방관리 - 출산준비교실 : 출산과정 및 태교, 신생아 관리, 모유수유성공법 - 임신부 요가교실 : 순산을 위한 요가 - 임신부 등록 및 엽산제, 철분제 지급
사업기간	2022년01월01일 ~ 2026년12월31일
지원형태	직접수행
지원조건	시50/구50
시행주체	중구

사업명	모자보건실 운영(보조)
사업내용	<ul style="list-style-type: none"> - 모유수유클리닉, 출산준비교실, 임신부 요가교실 - 임신부 등록, 산전검사, 산모신생아 건강관리사 지원사업, 기저귀 조제분유 지원사업, 난임부부 지원사업, 난청조기진단 사업 등 영유아 사전예방적 건강관리 신청 접수를 위한 모자보건요원 채용
사업기간	2022년01월01일 ~ 2026년 12월31일
지원형태	직접수행
지원조건	국50/시25/구25
시행주체	중구

사업명	모자보건실 운영(자체)
사업내용	<ul style="list-style-type: none"> - 모유수유클리닉 : 올바른 모유수유 방법과 유방관리 - 출산준비교실 : 출산과정 및 대교, 신생아 관리, 모유수유성공법 - 임신부 요가교실 : 순산을 위한 요가 - 임신부 등록, 산전검사, 산모신생아 건강관리사 지원사업, 기저귀 조제분유 지원사업, 난임부부 지원사업, 난청조기진단 사업, 영유아 사전예방적 건강관리 등 접수
사업기간	2022년01월01일 ~ 2026년 12월31일
지원형태	직접수행
지원조건	자체재원
시행주체	중구

단위사업

암예방및관리

□ 목적 및 주요내용

○ 목적

- 저소득층 암환자 등에게 의료비를 지원하여 경제적 부담을 줄이고 치료율을 높이기 위함
- 국가암검진사업으로 암진단을 받은 환자에게 의료비를 지원하여 암 진단부터 치료까지 연속적인 지원으로 치료율을 높이기 위함

○ 주요내용

- 성인암환자(5대암, 폐암 등), 소아암환자 의료비지원
- 국가암검진 사업
- 희귀질환자 상담 및 의료비 지원

□ 관련 예산사업 내역

(단위:개, 백만원)

사업명	회계구분	'20결산	'21예산	'22예산	비고 (세부사업수)
암예방및관리	일반회계	623	696	674	4
희귀질환자 의료비 지원 사업		127	127	122	
암환자 의료비 및 재가암 관리 지원		207	296	296	
국가암관리 지자체 지원		227	209	202	
암 검진 플러스 사업		62	64	54	

□ 관련 예산사업 개요

사업명	희귀질환자 의료비 지원사업
사업내용	- 희귀질환자 의료비 지원 - 2년마다 정기적으로 지원 대상자의 소득, 재산조사 실시
사업기간	2022년01월01일 ~ 2026년12월31일
지원형태	민간보조
지원조건	국50/시25/구25
시행주체	중구

사업명	국가암관리 지자체 지원
사업내용	- 5대암(위암, 유방암, 자궁경부암, 간암, 대장암) , 폐암 검진 - 홍보 및 검진독려 전화 등
사업기간	2022년01월01일 ~ 2026년12월31일
지원형태	직접수행
지원조건	국50/시25/구25
시행주체	중구

사업명	암 검진 플러스 사업
사업내용	국가암검진 수검완료자 에게 종양표지자 검사 또는 초음파 검사
사업기간	2022년01월01일 ~ 2026년12월31일
지원형태	민간보조
지원조건	자체재원
시행주체	중구

사업명	암환자 의료비 및 재가암관리 지원
사업내용	암 치료비중 본인부담금 지원, 재가암환자 지원
사업기간	2022년01월01일 ~ 2026년12월31일
지원형태	직접수행
지원조건	국50/시25/구25
시행주체	중구

단위사업

치매관리체계 구축

□ 목적 및 주요내용

○ 목적

조기진단, 치매환자 등록관리, 치매주간보호센터 운영 및 교육 등 [치매통합관리 서비스] 제공으로 치매 중증화 방지 및 사회적 비용을 경감, 궁극적으로는 치매환자와 그 가족, 주민의 삶의 질 향상에 기여

○ 주요내용

- 치매안심센터 운영
 - * 치매조기검진
 - * 치매환자 등록·사례관리 등 지원서비스 제공
 - * 치매 환자 쉼터 운영 및 가족지원사업
 - * 치매예방 프로그램 운영
 - * 치매인식개선사업
- 치매치료관리비 지원
 - * 치매치료약 복용 치매환자 중 기준중위소득 120% 이하인 경우 치매약값 및 진료비 지원(월3만원/연36만원 이내))
 - * 국민건강보험공단 예약집행
- 중증치매노인 공공후견
 - * 후견대상자 발굴 및 선정
 - * 공공후견인 활동 지원 등
- 구립 치매전담형 주간보호센터 운영
 - * 치매환자 돌봄서비스 제공 및 인지재활 프로그램 운영
 - * 치매환자 가족 모임 및 상담

□ 관련 예산사업 내역

(단위:개, 백만원)

사업명	회계구분	'20결산	'21예산	'22예산	비고 (세부사업수)
치매관리체계 구축	일반회계	726	906	714	4
치매안심센터 운영		564	734	408	
치매치료관리비 지원		64	74	74	
치매노인 공공후견		3	2	2	
치매주간보호센터 운영 지원(자체)		95	95	230	

□ 관련 예산사업 개요

사업명	치매안심센터 운영
사업내용	원도심 치매안심센터 운영
사업기간	2022년01월01일 ~ 2026년12월31일
지원형태	직접수행
지원조건	국80/시10/구10
시행주체	중구보건소

사업명	치매치료관리비 지원
사업내용	<ul style="list-style-type: none"> - 사업대상: 관내 60세 이상 치매진단을 받은 치매치료약 복용자 중 기준중위소득 120%이하인 경우 - 지원내용: 치매치료관리비 보험급여분 중 본인부담금 지원(월3만원 상한내 실비지원)
사업기간	2022년01월01일 ~ 2026년12월31일
지원형태	민간보조
지원조건	시75/구25
시행주체	중구

사업명	치매노인 공공후견
사업내용	<ul style="list-style-type: none"> - 사업대상 <ul style="list-style-type: none"> · 후견대상자: 관내 만 60세이상 치매환자 중 저소득자(기초생활수급자, 차상위계층 등)이면서 가족이 없는 경우 · 공공후견인: 「민법」 제937조에 따른 결격사유가 없는 사람이면서, 보건복지부에서 정한 공공후견인 교육을 받거나 받을 예정인 자 - 사업내용: 후견대상자 발굴 및 선정, 후견심판청구 지원, 공공후견인 활동지원
사업기간	2022년01월01일 ~ 2026년12월31일
지원형태	직접수행
지원조건	국80/시10/구10
시행주체	중구

사업명	치매주간보호센터 운영 지원(자체)
사업내용	치매어르신 돌봄 서비스 제공
사업기간	2022년01월01일 ~ 2026년12월31일
지원형태	직접수행
지원조건	자체재원
시행주체	중구

단위사업

정신보건사업 지원

□ 목적 및 주요내용

○ 목적

- 통합적인 정신질환자 관리체계를 구축함으로써 정신질환의 예방, 정신질환자의 조기발견, 상담, 치료, 재활 및 사회복귀 도모

○ 주요내용

- 정신건강복지센터 운영으로 등록정신질환자 대상 다양한 재활프로그램 제공 등
- 아동청소년 정신건강검진 및 상담 등
- 자살예방을 위한 정신건강검진 및 상담 등
- 주민들의 정신건강 증진을 위한 캠페인
- 정신건강복지센터 안전을 위한 안전관리와 복지 혜택 제공
- 정신질환자 조기치료, 행정입원, 응급입원, 외래치료 등 치료비 지원
- 정신건강 심의(심사)위원회 운영
- 정신질환자 응급대응 협의회 운영

□ 관련 예산사업 내역

(단위:개, 백만원)

사업명	회계구분	'20결산	'21예산	'22예산	비고 (세부사업수)
정신보건사업 지원	일반회계	609	714	1,088	10
기초정신건강복지센터 지원		182	184	64	
정신건강복지센터 인력확충		304	363	615	
기초정신건강복지센터 중사자 복지점수 및 건강검진비		3	4	4	
기초정신건강복지센터 중사자 급량비		0	0	10	
지역자살예방사업		41	41	41	
기초정신건강복지센터 자살예방사업 지원		18	35	71	
정신질환자 치료비 지원사업		0	24	9	
통합정신건강증진사업		0	0	111	
자살유족 지원사업		0	0	24	
정신보건사업		61	62	138	

□ 관련 예산사업 개요

사업명	기초정신건강복지센터 지원
사업내용	- 정신질환자 사례관리 - 정신건강 홍보 및 교육, 캠페인 실시
사업기간	2022년01월01일 ~ 2026년12월31일
지원형태	민간보조
지원조건	국50/시25/구25
시행주체	보조사업자

사업명	정신건강복지센터 인력확충
사업내용	중구 정신건강복지센터 인력 확충
사업기간	2022년01월01일 ~ 2026년12월31일
지원형태	민간보조
지원조건	국50/시25/구25
시행주체	보조사업자

사업명	아동청소년 정신보건사업
사업내용	아동 청소년 정신질환자 사례관리, 정신건강평가, 교사 및 부모 교육실시 등
사업기간	2022년01월01일 ~ 2026년12월31일
지원형태	민간보조
지원조건	국50/시25/구25
시행주체	중구

사업명	기초정신건강복지센터 종사자 복지점수 및 건강검진비
사업내용	기초정신건강복지센터 종사자 복지 지원 종사자 종합검진 비용 보조 - 대상 : 인건비지원(국·시비) 사회복지시설 정규직 및 기간제 근로자 중에서 *당해연도 건강검진대상자 - 검진항목 : 기본항목(공단검진)+정밀항목(특수초음파,CT,MRI)
사업기간	2022년01월01일 ~ 2026년12월31일
지원형태	민간보조
지원조건	시100
시행주체	보조사업자

사업명	기초정신건강복지센터 종사자 급량비
사업내용	종사자 후생복지(급량비)
사업기간	2022년01월01일 ~ 2026년12월31일
지원형태	민간보조
지원조건	정신건강복지센터 종사자 시 100 보조
시행주체	보조사업자

사업명	지역자살예방사업
사업내용	- 생애주기별 자살예방 전략 수립 - 생명존중문화 조성 등 환경적 접근과 자살위험자 조기발견 및 치료 등 대상자적 접근을 포괄하는 추진체계 구축
사업기간	2022년01월01일 ~ 2026년12월31일
지원형태	민간보조
지원조건	국50/시25/구25
시행주체	보조사업자

사업명	기초정신건강복지센터 자살예방사업 지원
사업내용	정신건강복지센터 자살예방사업 인력 지원
사업기간	2022년01월01일 ~ 2026년12월31일
지원형태	민간보조
지원조건	국50/시25/구25
시행주체	보조사업자

사업명	정신질환자 치료비 지원 사업
사업내용	- 정신질환 조기치료·지원 사업 - 행정입원 치료비 지원 - 응급입원 비용 지원 - 정신질환 외래치료지원제 치료비 지원
사업기간	2022년01월01일 ~ 2026년12월31일
지원형태	직접수행
지원조건	국50/시25/구25
시행주체	중구

사업명	통합정신건강증진사업
사업내용	<ul style="list-style-type: none"> - 온라인 서비스 「마음으로」 구축 사업 - 인식개선사업 - 코로나우울 확산방지를 위한 「온택트 마음백신 Project」 - 찾아가는 심리지원 서비스 「온택트 마음이음 Project」 - 청소년 정신건강조기중재센터 「마음피움 센터」 - 중증정신장애인 사회통합 자원봉사단 「피움봉사단」
사업기간	2022년01월01일 ~ 2026년12월31일
지원형태	민간보조
지원조건	국50/시25/구25
시행주체	중구보건소

사업명	자살유족 지원사업
사업내용	자살유족에게 유족상담서비스, 법률지원, 학자금 지원, 임시주거 지원 등을 원스톱으로 지원
사업기간	2022년01월01일 ~ 2022년12월31일
지원형태	민간보조
지원조건	국50/시25/구25
시행주체	보조사업자

사업명	정신보건사업
사업내용	<ul style="list-style-type: none"> - 정신건강심의(심사)위원회 운영비 - 정신질환자 입원치료비 지원 - 생명존중문화조성사업 - 민간위탁 선정 심사위원회 운영비
사업기간	2022년01월01일 ~ 2026년12월31일
지원형태	직접수행
지원조건	자체재원
시행주체	중구

단위사업

건강증진사업관련 행정지원

□ 목적 및 주요내용

○ 목적

- 각종 건강증진사업 업무추진과 관련한 인력,시설을 지원하여 사업이 효율적으로 운영될 수 있도록함

○ 주요내용

- 건강증진사업 인력지원
- 각종 건강증진관련 측정장비, 계측기구 등의 유지보수
- 기타 사업활성화를 위한 지원

□ 관련 예산사업 내역

(단위:개, 백만원)

사업명	회계구분	'20결산	'21예산	'22예산	비고 (세부사업수)
건강증진사업관련 행정지원	일반회계	58	67	16	1
건강사업관련 업무 지원		58	67	16	

□ 관련 예산사업 개요

사업명	건강사업관련 업무 지원
사업내용	<ul style="list-style-type: none"> - 금연, 영양, 치매 등 근로자 사업장분 보험료 - 사업관련 의료시설장비유지비 - 건강증진사업 차량관련 유지비 등
사업기간	2022년01월01일 ~ 2026년12월31일
지원형태	직접수행
지원조건	자체재원
시행주체	중구

국제도시보건과

전략목표	○ 건강한 삶을 위한 구민의 건강증진 도모 ○ 구민의 건강생활 실천 및 만성질환 예방 ○ 생애주기별 보건서비스 활성화
[소관부서]	국제도시보건과

1. 기본방향

지역주민의 건강증진을 위한 보건서비스 확대 제공

< 정책사업목표 현황 >

(단위:개, 백만원)

정책사업목표	성과 지표수	단위 사업수	예산액
주민의 건강증진을 위한 보건서비스 확대 제공	5	13	2,258

2. 조직 및 인력현황

(단위 : 명)

부서명	정원				현원	계단위 직제명
	계	4급이상	5급	6급이하		
계	19	0	2	17	19	
국제도시보건과	19	0	2	17	19	보건관리팀, 건강생활팀, 치매지원팀, 감염병관리팀

3. 예산현황

(단위 : 백만원, %)

구 분		예 산 액		전년도예산액		비교증감	
			구성비		구성비		증감률
계		2,712	100.00 %	2,138	100.00 %	574	26.84%
정 책 사 업		2,258	83.26 %	1,724	80.64 %	534	30.96%
행 정 운 영 경 비		454	16.74 %	414	19.36 %	40	9.66%
	인 력 운 영 비	395	14.58 %	372	17.38 %	24	6.41%
	기 본 경 비	58	2.16 %	42	1.98 %	16	38.22%
재 무 활 동		0	0.00 %	0	0.00 %	0	0.00%

정책사업목표

주민의 건강증진을 위한 보건서비스 확대 제공

(1) 주요내용

- 건강한 삶을 위한 통합건강증진사업 실행으로 구민의 건강증진 도모
- 구민의 건강생활 실천 및 만성질환 예방
- 생애주기별 보건서비스 활성화

(2) 성과지표 및 목표치 설정

< 성과지표별 목표치 설정 >

성과지표(단위)	지표 유형	가중치	실적 및 목표치					측정산식 또는 측정방법	자료수집 방법/출처	
			구분	'20	'21	'22	'23			'24
감염병 등 검사 실적(건)	일반	0.2	목표	-	14,300	14,400	14,500	14,600	각종 검사 실적	PHIS 자료 활용
			실적	-	75,954					
대상자 지역사회 서비스 연계실적(건)	일반	0.2	목표	630	630	1,260	1,260	1,260	대상자 지역사회 서비스 연계실적을 연계건수로 측정	연계실적 내 역
			실적	633	372					
임산부 등록관리율(%)	핵심	0.2	목표	94	95	95	95	95	(보건소등록임산부 수/전체임산부 수)*100	임산부 등록 관리 내역
			실적	101	95					
영양플러스사업 만족도 (%)	일반	0.2	목표	95	94	94	94	94	PHIS 영양플러스 총 만족도 결과	영양플러스 사업 만족도 조사결과
			실적	95	94.1					
보건진료소 이용자 수 (명)	일반	0.2	목표	4,950	3,854	3,855	3,863	3,871	이용자 수	보건진료소 이용자현황, 운영결과보고
			실적	3,846	3,860					

< 성과지표별 목표치 설정 근거 >

- 감염병 등 검사 실적
 - 전년도 목표수준 유지
- 대상자 지역사회 서비스 연계실적
 - 전년도 목표수준 유지
- 임산부 등록관리율
 - 기준값(최근 3년 실적 평균) 유지
- 영양플러스사업 만족도
 - 최근 3년 실적 평균값
- 보건진료소 이용자 수
 - 전년도 실적값 대비 0.2% 상향

단위사업

지역사회 통합건강증진사업(영종)

□ 목적 및 주요내용

○ 목적

- 통합건강증진사업(신체활동늘리기,비만예방, 절주사업)을 연계하여 시민들의 건강을 증진하기 위함

○ 주요내용

- 신체활동늘리기,비만예방, 절주사업 및 심뇌혈관질환 관련 건강생활관련사업

□ 관련 예산사업 내역

(단위:개, 백만원)

사업명	회계구분	'20결산	'21예산	'22예산	비고 (세부사업수)
지역사회 통합건강증진사업 (영종)	일반회계	156	157	162	3
지역사회 통합건강증진사업(웰빙 웰에이징)(영종)		19	15	15	
지역사회 통합건강증진사업(미래세대 건강관리) (영종)		135	132	136	
지역사회 통합건강증진사업(취약지역 및 계층 통합건강관리)(영종)		2	11	11	

□ 관련 예산사업 개요

사업명	지역사회 통합건강증진사업(웰빙 웰에이징)(영종)
사업내용	<ul style="list-style-type: none"> - 만성질환 관리 : 고혈압, 당뇨교육, 캠페인 - 운동관리 : 유산소, 근력운동 교실 - 비만관리 : 방과 후 돌봄보건교실, 쑥쑥튼튼병아리교실 - 치매관리 : 치매조기검진사업, 치매등록관리사업
사업기간	2022년01월01일 ~ 2026년12월31일
지원형태	직접수행
지원조건	국50 / 시25 / 구25
시행주체	중구

사업명	지역사회 통합건강증진사업(미래세대 건강관리)(영종)
사업내용	임산부 건강관리 : 임산부 등록, 철분제 엽산제 등 지원, 영양플러스 사업 운영 등 영유아 건강관리 : 영양 프로그램 운영 등
사업기간	2022년01월01일 ~ 2026년12월31일
지원형태	직접수행
지원조건	국50 / 시25 / 구25
시행주체	중구

사업명	지역사회 통합건강증진사업(취약지역 및 계층 통합건강관리)(영종)
사업내용	지역사회중심 재활사업 특화사업 프로그램 운영(주민자율 건강지킴이 아파트 운영, 찾아가는 건강아파트 등)
사업기간	2022년01월01일 ~ 2026년12월31일
지원형태	직접수행
지원조건	국50 / 시25 / 구25
시행주체	중구

단위사업

건강생활 운영관리(영종)

□ 목적 및 주요내용

○ 목적

- 영종 지역 내 주민들의 건강을 위하여 심뇌혈관질환의 예방 및 건강을 위한 사업을 개설하여 건강을 증진시키고자 함.

○ 주요내용

- 심뇌혈관질환예방관리사업 및 프로그램 운영

□ 관련 예산사업 내역

(단위:개, 백만원)

사업명	회계구분	'20결산	'21예산	'22예산	비고 (세부사업수)
건강생활 운영관리(영종)	일반회계	9	11	11	4
건강생활실천 통합서비스 개선사업(영종)		3	3	3	
심뇌혈관질환 예방관리(영종)		0	2	2	
주민건강증진행사(영종)		4	4	4	
영양플러스 사업		2	3	3	

□ 관련 예산사업 개요

사업명	건강생활실천 통합서비스 개선사업(영종)
사업내용	영종건강증진사업 운영
사업기간	2022년01월01일 ~ 2026년12월31일
지원형태	직접수행
지원조건	자체재원
시행주체	중구

사업명	심뇌혈관질환 예방관리(영종)
사업내용	- 고혈압, 당뇨병 환자 조기발견 및 등록관리 - 고혈압, 당뇨병 관리에 필요한 정보제공 교육프로그램 운영 등
사업기간	2022년01월01일 ~ 2026년12월31일
지원형태	직접수행
지원조건	자체재원
시행주체	중구

사업명	주민건강증진행사(영종)
사업내용	주민건강증진관련 행사 운영 : 각종 행사시 지원부스 운영 등
사업기간	2022년01월01일 ~ 2026년12월31일
지원형태	직접수행
지원조건	자체재원
시행주체	중구

사업명	영양플러스 사업
사업내용	<ul style="list-style-type: none"> - 대상자 선정 및 영양교육 및 상담 - 월 2회 보충식품 공급 - 가정방문 및 영양평가
사업기간	2022년01월01일 ~ 2026년12월31일
지원형태	직접수행
지원조건	자체재원
시행주체	중구

단위사업

모자보건사업(영종)

□ 목적 및 주요내용

○ 목적

- 임신부터 영유아기까지 각종검사 및 건강관리 안내, 양육에 대한 필수 객관적 정보 제공으로 모성과 영유아의 건강증진 도모

○ 주요내용

- 가임기여성, 임신부에게 건강검진 및 철분제 등 건강관리 지원
- 난임부부 지원 등 임신 출산지원사업
- 모자건강 프로그램 운영
- 산후조리원 감염관리 등

□ 관련 예산사업 내역

(단위:개, 백만원)

사업명	회계구분	'20결산	'21예산	'22예산	비고 (세부사업수)
모자보건사업(영종)	일반회계	714	832	1,016	13
고위험임산부의료비 지원		9	12	10	
청소년산모 임신출산 의 료비 지원		2	2	5	
표준모자보건수첩 제작		1	1	1	
저소득층 기저귀 및 조제 분유 지원		159	109	171	
산모신생아 건강관리 지 원		343	498	498	
산모신생아 건강관리서비 스 본인부담금 지원		54	55	95	
난임 시술비 지원		105	110	178	
한약 약 난임치료 지원사 업		10	10	16	
I-Mom 방문건강관리 지원		2	3	3	
임신출산 건강관리지원 (영종)		20	23	31	
모자보건실 운영(자체) (영종)		4	4	4	
모자건강관리지원		1	4	4	
모유수유실 운영		4	1	1	

□ 관련 예산사업 개요

사업명	고위험임산부의료비 지원
사업내용	<ul style="list-style-type: none"> ○지원대상 <ul style="list-style-type: none"> - 19대 고위험 임신질환*으로 진단받고 입원치료 받은 임산부 *조기진통, 분만관련 출혈, 중증 임신중독증, 양막의 조기파열, 태반조기박리, 전치태반, 절박유산, 양수과다증, 양수과소증, 분만전 출혈, 자궁경부무력증, 고혈압, 다태임신, 당뇨병, 대사장해를 동반한 임신과다구토, 신질환, 심부전, 자궁내 성장제한, 자궁 및 자궁의 부속기질환 - 기준중위소득 180% 이하 가구 ○지원내용 <ul style="list-style-type: none"> -전액본인부담금 및 비급여 진료비
사업기간	2022년01월01일 ~ 2026년12월31일
지원형태	직접수행
지원조건	국50 / 시25 / 구25
시행주체	중구

사업명	청소년산모 임신출산 의료비 지원
사업내용	<ul style="list-style-type: none"> ○지원대상 <ul style="list-style-type: none"> - 만18세 이하 산모로 청소년산모 임신 출산 의료비 지원 신청자 ○지원내용 <ul style="list-style-type: none"> - 임신부가 산부인과 병의원, 한의원, 조산원에서 임신 및 출산과 관련하여 진료 받은 급여 또는 비급여 의료비 중 본인부담 의료비 - 임신 1회 당 120만원 범위 내
사업기간	2022년01월01일 ~ 2026년12월31일
지원형태	민간보조
지원조건	국50 / 시25 / 구25
시행주체	중구

사업명	표준모자보건수첩 제작
사업내용	○임신 또는 출생사실 확인시 임신부나 영유아에 대하여 표준모자보건수첩 발급
사업기간	2022년01월01일 ~ 2026년12월31일
지원형태	민간보조
지원조건	국50 / 시25 / 구25
시행주체	중구

사업명	저소득층 기저귀 및 조제분유 지원
사업내용	<ul style="list-style-type: none"> ○지원대상 <ul style="list-style-type: none"> - 기저귀 : 만 2세 미만의 영아를 둔 기초생활 보장, 차상위계층, 한부모가족 수급 가구 영아, 기준중위소득 80%이하 다자녀(2인이상) 및 장애인 가구 - 조제분유 : 기저귀 지원대상 중 산모 사망이나 질병으로 모유수유가 불가능한 경우 ○지원내용 <ul style="list-style-type: none"> - 만 2세 미만 영아에 대해 최대 24개월 동안 지원 - 기저귀 지원 : 영아 1인당 월 64천원 지원 - 조제분유 지원 : 월 86천원 추가 지원
사업기간	2022년01월01일 ~ 2026년12월31일
지원형태	민간보조
지원조건	국50 / 시25 / 구25
시행주체	중구

사업명	산모신생아 건강관리 지원
사업내용	<ul style="list-style-type: none"> ○지원대상 <ul style="list-style-type: none"> - 산모 또는 배우자가 생계, 의료, 주거, 교육급여 수급자 또는 차상위계층에 해당하는 출산가정 - 기준중위소득 150%이하 출산가정 ○예외지원 <ul style="list-style-type: none"> - 셋째아 이상, 쌍태아, 장애인 산모, 희귀난치성질환 산모, 결혼이민 산모, 미혼모 산모 ○ 지원내용 <ul style="list-style-type: none"> - 출산가정에 산모신생아 건강관리사가 방문하여 산모의 산후회복과 신생아의 돌봄을 제공하는 서비스 바우처 지원
사업기간	2022년01월01일 ~ 2026년12월31일
지원형태	민간보조
지원조건	국70 / 시15 / 구15
시행주체	중구

사업명	산모신생아 건강관리서비스 본인부담금 지원
사업내용	<ul style="list-style-type: none"> ○지원대상 <ul style="list-style-type: none"> - 기준중위소득 150%이하 출산 ○지원내용 <ul style="list-style-type: none"> - 산모신생아 건강관리서비스 가격 중 본인부담금 일부 비용 지원 - 셋째아 이상 출산 가정 2주간 전액지원
사업기간	2022년01월01일 ~ 2026년12월31일
지원형태	직접수행
지원조건	시100
시행주체	중구

사업명	난임 시술비 지원
사업내용	<ul style="list-style-type: none"> ○대상자 <ul style="list-style-type: none"> - 난임시술을 요하는 의사의 난임진단서 제출자 - 사실상 혼인상태에 있는 난임부부, 최소한 한명은 주민등록이 되어 있는 대한민국 국적 소유자 - 기준중위소득 180% 이하인 가구 ○지원내용 <ul style="list-style-type: none"> - 체외수정(신선배아 7회, 동결배아 5회) 12회, 인공수정 5회 - 회당 20~110만원 범위
사업기간	2022년01월01일 ~ 2026년12월31일
지원형태	직접수행
지원조건	국50 / 시25 / 구25
시행주체	중구

사업명	한약약 난임치료 지원사업
사업내용	<ul style="list-style-type: none"> ○ 한약치료 : 3개월간 10일분씩 9회 투약 ○ 침구치료(본인부담) : 2주 1회(임신확인 시 중단)
사업기간	2022년01월01일 ~ 2026년12월31일
지원형태	직접수행
지원조건	시50 / 구50
시행주체	중구

사업명	I-Mom 방문건강관리 지원
사업내용	건강상담, 영아 발달상담, 양육교육 등 맞춤형 건강관리
사업기간	2022년01월01일 ~ 2026년12월31일
지원형태	직접수행
지원조건	시50 / 구50
시행주체	중구

사업명	임신출산 건강관리지원(영중)
사업내용	<ul style="list-style-type: none"> ○지원내용 <ul style="list-style-type: none"> -임신축하선물 제공 -모유수유교실, 출산준비교실, 베이비마사지교실, 요가교실 운영
사업기간	2022년01월01일 ~ 2026년12월31일
지원형태	직접수행
지원조건	시50 / 구50
시행주체	중구

사업명	모자보건실 운영(자체)(영종)
사업내용	○모자보건 사업 홍보 및 운영 ○모유수유 권장 캠페인 ○산후우울 검사 시행
사업기간	2022년01월01일 ~ 2026년12월31일
지원형태	직접수행
지원조건	자체재원
시행주체	중구

사업명	모자건강관리지원
사업내용	○예비모 및 임산부 풍진검사 2종(Rubella IgG, Rubella IgM) 비용 지원(1건당 약 20,000원)
사업기간	2022년01월01일 ~ 2026년12월31일
지원형태	직접수행
지원조건	자체재원
시행주체	중구

사업명	모유수유실 운영
사업내용	모유수유실 운영
사업기간	2022년01월01일 ~ 2026년12월31일
지원형태	직접수행
지원조건	자체재원
시행주체	중구

단위사업

취약계층의료비지원

□ 목적 및 주요내용

○ 목적

- 지역사회에서 미숙아 및 선천성 이상아에 대한 지속적인 보건, 의료, 재활서비스 등의 연계실시를 통하여 고위험 신생아의 건강한 성장발달을 도모

○ 주요내용

- 미숙아, 선천성이상아 등록관리 및 의료비 등 지원
- 선천성대사이상 검사 및 환아관리
- 신생아 청각선별검사비 및 보청기 지원

□ 관련 예산사업 내역

(단위:개, 백만원)

사업명	회계구분	'20결산	'21예산	'22예산	비고 (세부사업수)
취약계층의료비지원	일반회계	15	32	34	3
미숙아 및 선천성이상아 의료비 지원		6	16	16	
선천성대사이상검사 및 환아관리 지원		9	12	14	
선천성 난청검사 및 보청 기 지원		0	4	4	

□ 관련 예산사업 개요

사업명	미숙아 및 선천성이상아 의료비 지원
사업내용	<ul style="list-style-type: none"> ○지원대상 <ul style="list-style-type: none"> -기준 중위소득 180%이하 가구 출생한 미숙아 및 선천성이상아 -다자녀 가구(둘째아 이상)에서 출생한 미숙아 및 선천성이상아 ○미숙아의료비 지원 <ul style="list-style-type: none"> -출생 후 24시간내 신생아중환자실에 입원한 미숙아 입원치료비 ○선천성이상아 의료비 지원 <ul style="list-style-type: none"> -출생 후 1년 이내에 질병코드 Q로 시작하는 선천성이상으로 출생 후 1년 이내 입원하여 수술한 의료비
사업기간	2022년01월01일 ~ 2026년12월31일
지원형태	직접수행
지원조건	국50 / 시25 / 구25
시행주체	중구

사업명	선천성대사이상검사 및 환아관리 지원
사업내용	<ul style="list-style-type: none"> ○선천성대사이상 검사비 지원 <ul style="list-style-type: none"> -기준 중위소득 180%이하 가구 -다자녀 가구(둘째아 이상)에서 출생한 신생아 -신생아 선천성대사이상 선별검사 본인부담금 및 정밀 검사비 지원 ○환아관리 <ul style="list-style-type: none"> -선천성대사이상 질환 및 희귀난치성 질환의 19세 미만인 자 -특수조제분유 및 저단백식품 지원 -선천성갑상선기능저하증 의료비 지원(250천원 내)
사업기간	2022년01월01일 ~ 2026년12월31일
지원형태	직접수행
지원조건	국50 / 시25 / 구25
시행주체	중구

사업명	선천성 난청검사 및 보청기 지원
사업내용	<ul style="list-style-type: none"> ○청각 선별검사비 지원 <ul style="list-style-type: none"> -기준 중위소득 180%이하 가구 신생아 -다자녀 가구(둘째아 이상)에서 출생한 신생아 -신생아 청각선별검사비 외래검사시 본인부담금 지원 -난청 확진검사 본인부담금 지원 ○보청기 지원 <ul style="list-style-type: none"> -기준중위소득 180%이하 가구 및 다자녀(둘째아 이상) 가구 중 난청으로 확진받은 당해년도 출생아 -양측성 난청이며, 청력이 좋은 귀의 평균청력역치가 40~59dB 범위의 청각장애등급을 받지 못하는 난청
사업기간	2022년01월01일 ~ 2026년12월31일
지원형태	직접수행
지원조건	국50 / 시25 / 구25
시행주체	중구

단위사업

국가금연지원서비스(영종)

□ 목적 및 주요내용

○ 목적

- 금연상담 및 보조제등 금연지원서비스 제공으로 금연 실천 유도 및 흡연율 감소를 통한 지역주민 건강증진 도모
- 금연구역에서의 흡연행위를 단속 및 계도하여 금연환경 구축

○ 주요내용

- 흡연 예방 교육, 금연 클리닉 운영, 흡연 지도 단속

□ 관련 예산사업 내역

(단위:개, 백만원)

사업명	회계구분	'20결산	'21예산	'22예산	비고 (세부사업수)
국가금연지원서비스(영종)	일반회계	67	81	78	1
지역사회중심금연지원서비스(영종)		67	81	78	

□ 관련 예산사업 개요

사업명	지역사회중심금연지원서비스(영종)
사업내용	<ul style="list-style-type: none"> - 관내 주민에 대한 간접흡연예방 홍보 및 흡연예방사업 - 금연시도자 개인상담 및 금연보조제, 행동물품 등 지원 - 금연구역에 대한 감시, 계도 및 점검활동
사업기간	2022년01월01일 ~ 2026년12월31일
지원형태	직접수행
지원조건	국50 / 시25 / 구25
시행주체	중구

단위사업

지역사회 금연지원서비스

□ 목적 및 주요내용

○ 목적

- 효율적인 금연구역에서의 흡연행위를 단속 및 계도를 통한 지역사회 금연지원 서비스 제공

○ 주요내용

- 지도단속을 위한 물품 구입등

□ 관련 예산사업 내역

(단위:개, 백만원)

사업명	회계구분	'20결산	'21예산	'22예산	비고 (세부사업수)
지역사회 금연지원서비스	일반회계	0	27	2	1
금연 환경 지원 서비스		0	27	2	

□ 관련 예산사업 개요

사업명	금연 환경 지원 서비스
사업내용	관내 주민에 대한 간접흡연예방 홍보 및 흡연예방사업 금연시도자 개인상담 및 금연보조제, 행동물품 등 지원 금연구역에 대한 감시, 계도 및 점검활동
사업기간	2022년01월01일 ~ 2026년12월31일
지원형태	직접수행
지원조건	자체재원
시행주체	중구

단위사업

사례관리전달체계개선(영종)

□ 목적 및 주요내용

○ 목적

- 취약계층의 건강문제를 포괄적, 적극적으로 파악하여 건강인식을 제고하고, 자가건강관리능력을 향상시킴으로써 건강상태 유지 및 개선하여 건강수명을 연장하고자 함

○ 주요내용

- 방문 건강관리 서비스 제공 및 사례관리를 통한 지역자원 연계 등

□ 관련 예산사업 내역

(단위:개, 백만원)

사업명	회계구분	'20결산	'21예산	'22예산	비고 (세부사업수)
사례관리전달체계개선(영종)	일반회계	81	81	84	1
방문건강관리(영종)		81	81	84	

□ 관련 예산사업 개요

사업명	방문건강관리(영종)
사업내용	건강문제스크리닝, 건강관리서비스, 경로당 이동 순회 보건교육 등
사업기간	2022년01월01일 ~ 2026년12월31일
지원형태	직접수행
지원조건	국50 / 시25 / 구25
시행주체	중구

단위사업

방문건강관리서비스(영종)

□ 목적 및 주요내용

○ 목적

- 취약계층의 건강문제를 포괄적, 적극적으로 파악하여 건강인식을 제고하고, 자가건강관리능력을 향상시킴으로써 건강상태 유지 및 개선하여 건강수명을 연장하고자 함

○ 주요내용

- 방문 건강관리 서비스 제공 및 사례관리를 통한 지역자원 연계 등

□ 관련 예산사업 내역

(단위:개, 백만원)

사업명	회계구분	'20결산	'21예산	'22예산	비고 (세부사업수)
방문건강관리서비스(영종)	일반회계	20	33	44	1
방문보건사업 운영(영종)		20	33	44	

□ 관련 예산사업 개요

사업명	방문보건사업 운영(영종)
사업내용	- 가정방문을 통한 방문간호 및 방문물리치료 서비스 제공 - 의약품 및 소모품 지원 등
사업기간	2022년01월01일 ~ 2026년12월31일
지원형태	직접수행
지원조건	자체재원
시행주체	중구

단위사업

치매관리체계 구축(영종)

□ 목적 및 주요내용

○ 목적

-대통령 공약사항인 치매국가책임제 실현을 위해 체계적이고 지속적인 치매통합관리사업을 추진하기 위하여 치매로 인한 사회적 비용을 경감시키고 치매환자와 가족, 지역주민의 삶의 질 향상에 기여하고자 함

○ 주요내용

-영종지역 치매안심센터 운영: 치매조기검진 및 상담, 치매환자 등록관리 및 지원서비스 제공, 치매환자 쉼터 및 치매예방교육 프로그램 운영, 치매환자 가족지원사업, 치매인식개선 사업 등

□ 관련 예산사업 내역

(단위:개, 백만원)

사업명	회계구분	'20결산	'21예산	'22예산	비고 (세부사업수)
치매관리체계 구축(영종)	일반회계	0	0	333	1
치매안심센터 운영(영종)		0	0	333	

□ 관련 예산사업 개요

사업명	치매안심센터 운영(영종)
사업내용	○ 치매안심센터(영종) 운영 -치매조기검진 및 상담 -치매환자 등록관리 및 지원서비스 제공 -치매환자 쉼터 및 치매예방교육 프로그램 운영 -치매환자 가족지원사업 -치매인식개선 사업
사업기간	2022년01월01일 ~ 2026년12월31일
지원형태	직접수행
지원조건	국80 / 시10 / 구10
시행주체	중구

단위사업

지역사회중심재활사업

□ 목적 및 주요내용

○ 목적

장애인의 재활 촉진 및 사회참여를 증진시켜 보다 건강한 삶을 누릴 수 있도록 함

○ 주요내용

- 장애인 건강보건관리 사업
- 지역자원 연계 사업
- 사업홍보 등

□ 관련 예산사업 내역

(단위:개, 백만원)

사업명	회계구분	'20결산	'21예산	'22예산	비고 (세부사업수)
지역사회중심재활사업	일반회계	0	34	34	1
장애인건강보건 전달체계 사업		0	34	34	

□ 관련 예산사업 개요

사업명	장애인건강보건 전달체계사업
사업내용	<ul style="list-style-type: none"> - 장애인 건강보건관리 사업 : 지역사회 조기적응 프로그램, 재활 프로그램, 퇴원관리 상담활동, 사회참여 프로그램, 교육 및 2차 장애관리 등 - 지역자원 연계 사업 : 지역사회재활협의체(회) 및 사례관리, 지역장애인보건의료센터 연계, 통합 건강증진사업 연계 등 - 지원 사업 : 장애인 운전 지원, 가옥 내 편의시설 지원, 보조기기 지원, 건강검진 지원 등 - 홍보 : 사업홍보, 장애체험 등
사업기간	2022년01월01일 ~ 2026년12월31일
지원형태	직접수행
지원조건	국50 / 시25 / 구25
시행주체	중구

단위사업

건강증진사업관련 행정지원(영종)

□ 목적 및 주요내용

○ 목적

- 건강증진 사업관련 행정 및 업무 지원

○ 주요내용

- 건강증진사업 관련 시설 유지비
- 통합건강증진사업 관련 기간제근로자 4대보험료

□ 관련 예산사업 내역

(단위:개, 백만원)

사업명	회계구분	'20결산	'21예산	'22예산	비고 (세부사업수)
건강증진사업관련 행정지원 (영종)	일반회계	8	14	17	1
건강사업관련 업무 지원 (영종)		8	14	17	

□ 관련 예산사업 개요

사업명	건강사업관련 업무 지원(영종)
사업내용	<ul style="list-style-type: none"> - 금연, 영양, 방문 등 기간제근로자 4대보험료 사업장분 - 건강사업 관련 의료시설장비 유지비 - 건강사업 등 업무추진비
사업기간	2022년01월01일 ~ 2026년12월31일
지원형태	직접수행
지원조건	자체재원
시행주체	중구

단위사업

보건지소 및 보건진료소 운영

□ 목적 및 주요내용

○ 목적

- 영종, 용유지역의 건강증진 서비스 제공을 위한 보건지소, 진료소 시설 및 장비관리

○ 주요내용

- 보건지소, 진료소 운영 및 시설유지비 등
- 보건지소, 진료소 인력지원 등

□ 관련 예산사업 내역

(단위:개, 백만원)

사업명	회계구분	'20결산	'21예산	'22예산	비고 (세부사업수)
보건지소 및 보건진료소 운영	일반회계	462	421	421	4
보건지소 운영 및 시설 확충		394	265	280	
예방접종실 운영		0	4	4	
검사실 운영		0	54	63	
보건진료소 운영 및 시설 확충		68	98	73	

□ 관련 예산사업 개요

사업명	보건지소 운영 및 시설 확충
사업내용	보건지소 운영 및 시설물 관리를 위한 소요경비 및 인건비
사업기간	2022년01월01일 ~ 2026년12월31일
지원형태	직접수행
지원조건	자체재원
시행주체	중구

사업명	예방접종실 운영
사업내용	국가필수예방접종, B형간염 등 성인예방접종
사업기간	2022년01월01일 ~ 2026년12월31일
지원형태	직접수행
지원조건	자체재원
시행주체	중구

사업명	검사실 운영
사업내용	혈액검사, 소변검사 흉부X-ray, 골다공증검사
사업기간	2022년01월01일 ~ 2026년 12월31일
지원형태	직접수행
지원조건	자체재원
시행주체	중구

사업명	보건진료소 운영 및 시설 확충
사업내용	인건비, 사무관리비, 공공운영비, 의료 및 구료비 자산취득비, 등
사업기간	2022년01월01일 ~ 2026년 12월31일
지원형태	직접수행
지원조건	자체재원
시행주체	중구

단위사업

감염병관리

□ 목적 및 주요내용

○ 목적

- 집단 식중독 발생 예방 및 해외유입 감염병 관리를 통해 지역사회 감염병 확산 방지

○ 주요내용

- 수인성식품매개 감염병관리
- 해외유입 감염병관리

□ 관련 예산사업 내역

(단위:개, 백만원)

사업명	회계구분	'20결산	'21예산	'22예산	비고 (세부사업수)
감염병관리	일반회계	0	0	22	1
감염병관리 운영		0	0	22	

□ 관련 예산사업 개요

사업명	감염병관리 운영
사업내용	수인성식품매개 감염병관리 해외유입 감염병관리
사업기간	2022년01월01일 ~ 2026년12월31일
지원형태	직접수행
지원조건	자체재원
시행주체	중구

붙임

정책사업 목표별 성과지표 현황

정책사업목표별 성과지표 현황

부서별	정책사업목표명	성과지표명(단위)	22년 목표치	지표종류		예산액 (백만원)
				정량/ 정성	성격	
총 계						386,993
의회사무과	원활한 의정활동 및 효율적 의사운영 지원으로 열린의정, 봉사의정, 책임의정 구현	의정활동 홍보 보도 실적(횟수)	70	정량	결과	738
		회기운영 지원 일수(일수)	90	정량	결과	
기획예산실	구정에 대한 기획 조정 및 조직의 효율적 운영 지원	지시사항 이행률(%)	70	정량	산출	10,728
		예산 적정 집행률(%)	80	정량	산출	
		자치법규 정비율(%)	40	정량	산출	
감사실	적극적이고 예방적인 감사·감찰 활동으로 행정의 투명성과 신뢰성 제고 및 부패방지시스템 구축을 통한 청렴한 공직문화 정착	교육실시 횟수(회)	5	정량	결과	40
		청백-e 상시모니터링 처리율(%)	97	정량	결과	
		감사·감찰 실시 횟수(회)	14	정량	결과	
미래전략실	전략사업 추진 및 미래비전 제시를 통한 구민복지 증진	전략사업 발굴 및 추진(%)	100	정량	과정	11,503
		공약사항 정상추진(%)	50	정량	과정	
		주민아카데미 개최율(%)	35	정량	과정	
		중구 비전공감포럼 개최율(%)	55	정량	과정	
홍보체육실	다양한 매체를 활용한 구정홍보 활성화	신속하고 정확한 언론보도(보도건수)	640	정량	결과	1,217

부서별	정책사업목표명	성과지표명(단위)	22년 목표치	지표종류		예산액 (백만원)
				정량/ 정성	성격	
홍보체육실	다양한 매체를 활용한 구 정홍보 활성화	TV,라디오 등을 활용한 홍보(표출횟수)	3,150	정량	결과	1,217
		구정홍보 영상물 제작(제 작횟수)	2	정량	결과	
		소셜미디어 홍보 실적(조 회수)	680,000	정량	결과	
	지역정보화 촉진 및 정보 인프라 확충을 통한 정보 화 역량 강화	네트워크 장애 정상 처리 율(%)	100	정량	결과	1,006
	방송통신 인프라를 구축 하여 대민 행정 및 통신 업무 효율 증대	방범 인프라 구축(%)	100	정량	결과	1,669
		사용전검사 민원처리 단 축률(%)	55	정량	결과	
	통계조사 실시를 통한 정 책수립 및 연구자료 활용	통계조사 실시 건수(횟 수)	2	정량	결과	67
		보고서 발간 횟수(건수)	2	정량	결과	
	건강한 체육복지 구현을 위한 생활체육 활성화	체육행사 개최 및 지원 건수(건)	21	정량	결과	2,919
		생활체육 프로그램 참여 자수/만족도비율(명/%)	80000명/90%	정량	결과	
총무과	자원봉사자의 적극적인 활동독려를 통한 자원봉 사활동 활성화	자원봉사자 활동률(%)	37	정량	결과	764
	시대에 부응하는 자치행 정 구현	공공청사 건축 공정률 (100%)	100	정량	결과	9,447
	인적자원관리를 통한 조 직역량강화	교육훈련 이수율(%)	85	정량	결과	301
		육아휴직 인력대체율(%)	90	정량	결과	
	국제교류 활성화 추진	국외 행정연수 실적(명)	120	정량	산출	117
	공무원 후생복지 추진	근로조건 처우개선비율 (%)	90	정량	결과	2,580
		후생복지 서비스 제공 실 적(%)	97.2	정량	결과	
문화관광과	지역 문화예술 활성화	축제 방문객 인원 증가율 (%)	10	정량	산출	506
	문화예술 진흥	야외공연장 이용증가율 (%)	3	정량	산출	5,030
		공연 관람객 증가율(%)	2	정량	산출	
	공공도서관 육성	도서관 이용자 증가율(%)	5	정량	산출	360
	작은도서관 운영 활성화	도서관 이용자 증가율(%)	5	정량	산출	21

부서별	정책사업목표명	성과지표명(단위)	22년 목표치	지표종류		예산액 (백만원)
				정량/ 정성	성격	
문화관광과	문화지구 기획 및 사업 추진	문화지구 권장 및 준권장 시설 증가율(%)	3	정량	산출	67
	효율적인 문화재 관리	문화재 유지 관리 및 보수 개소수(%)	19	정량	산출	1,517
	관광중심도시 조성	연간 박물관 관람객 수 증가율(%)	3	정량	산출	380
		연간 야행 방문객 수 증가율(%)	5	정량	산출	
	관광인프라 구축 및 관광 시설물 관리·운영	문화관광기반시설 관리 운영(%)	75	정량	산출	798
		이용자 증가율(%)	3	정량	산출	
	관광홍보마케팅을 통한 국내·외 관광객 유치	역사문화해설사 활동 건수(활동 건수)	380	정량	산출	2,434
		단체관광객 인센티브 지급 인원(지급 인원)	2,000	정량	산출	
		중구 홍보관 운영 유치인원(명)	15,000	정량	산출	
		주요관광지 관광객 인원 증가(%)	3	정량	산출	
재무과	회계업무의 체계적 관리를 통한 지방재정의 건전성 극대화	결산서 작성(%)	100	정량	결과	71
	공유재산, 물품 및 차량의 체계적 관리를 통한 효율성 극대화	공유재산 실태조사 결과 조치율(%)	100	정량	결과	1,829
	공공시설물의 유지 관리 및 개보수를 통한 효율성 극대화	청사관련 사업 추진실적(%)	100	정량	결과	865
세무1과	지방세수 확충을 통한 세수목표의 차질없는 달성	구세 징수율(%)	100	정량	결과	415
민원지적과	고품격 민원행정서비스 제공 위한 신속하고 편리한 민원행정시스템 구현	행정서비스이행실태 점검률(%)	100	정량	결과	345
		민원담당공무원 친절교육 실시율(%)	100	정량	결과	
	효율적인 가족등록업무 수행	가족관계등록신고처리사건건수(건)	4,000	정성	결과	3
	내실 있는 기록관리 기반 확립 및 행정정보의 선제적·능동적 제공	정보공개율(%)	93	정량	결과	187
		이중보존추진율(%)	78.5	정량	결과	
	대민 지적행정 서비스 제공	지적재조사사업 단계별 추진실적(진행률(점수))	84	정량	결과	551

부서별	정책사업목표명	성과지표명(단위)	22년 목표치	지표종류		예산액 (백만원)
				정량/ 정성	성격	
민원지적과	대민 지적행정 서비스 제공	토지이동 처리기간 단축 도(단축률(%))	75	정량	결과	551
	도로명주소 체계의 안정적인 운영과 사용촉진	도로명주소안내시설물 유지·관리(%)	100	정량	결과	68
일자리 경제과	상권활성화 사업을 통한 침체된 중구지역 상권의 자생적인 경쟁력 회복 및 지역 경제활성화 도모	전통시장 활성화 사업 추진율(%)	100	정량	결과	7,190
		낙후된 시장시설 개선(%)	100	정량	결과	
		경제활성화기금심의위원회 운영(%)	100	정량	결과	
		인천e음 활성화 지원(%)	40	정량	결과	
	고용촉진 활성화를 통하여 구민 일자리 안정을 꾀하고자 함.	일자리창출인원수(%)	100	정량	산출	1,462
	전통공예기술의 계승·발전과 우수공예인 발굴 육성, 공예인의 자긍심 고취와 전통공예품의 활발한 작품활동 유도	공예대회 출품수(출품수)	8	정량	산출	4
	지역물가안정 및 공정거래질서확립 도모	물가관련점검 및 위조상품단속(건수)	17	정량	결과	7
	고용촉진 지원서비스를 통한 일자리 창출 및 지역경제 활성화 도모	사회적기업 일자리창출 지원 인원수(명)	220	정량	결과	814
	주민주도의 살기 좋은 마을조성을 위한 마을정체성 회복 및 공동체 문화 활성화	인천광역시 마을공동체 선정 수(개)	11	정량	결과	1
복지정책과	국가보훈대상자와 보훈회관에 대한 지원으로 국가보훈 대상자를 예우하는 기반 조성	참전유공(보훈대상)자 수당 신규지원율(%) (월별 수당 대상자)	1.5	정량	결과	2,028
	지역사회내 인적 물적 자원 개발 및 관리로 지역주민에게 신속하고 적절한 맞춤형 서비스 제공	지역사회서비스 투자사업 서비스 제공률(%)	2.0	정량	결과	1,087
		위문품 지급률(%)	95	정량	결과	

부서별	정책사업목표명	성과지표명(단위)	22년 목표치	지표종류		예산액 (백만원)
				정량/ 정성	성격	
복지정책과	신속하고 적극적인 복지 지원으로 복지 사각 지대 해소	기초생활보장 수급자 증 가율(%)	2	정량	결과	18,622
		의료급여 부당이득금 징 수율(%)	70	정량	결과	
	저소득층 주거안정을 위 한 주거급여 지원 사업	주거급여수급자 증가율 (%)	3	정량	결과	9,230
	저소득 취약계층 지원을 통한 복지정책 안정화	저소득층 건강보험료 지 원(%)	2	정량	결과	93
		저소득 어르신 틀니지원 (명)	25	정량	결과	
어르신 장애인과	안정적인 노후생활을 통 한 선진화된 노인복지사 회 구축	노인생활안정 지원 목표 달성률(%)	85	정량	산출	55,426
		경로당 개보수비, 생활집 기비 지원 집행률(%)	90	정량	산출	
		노인여가문화프로그램 만 족도	90	정량	결과	
	저소득 장애인에게 복지 보조금 지원과 활동 보조 를 통해 장애인 자립 지 원 및 사회활동 참여 강 화	발달재활서비스 제공률 (%)	92	정량	산출	13,171
		장애인연금 신규 수급자 발굴실적(%)	11	정량	산출	
		저소득 장애인 장애수당 지급대상자 증가율(%)	12	정량	산출	
	다양한 일자리 및 사회활 동 지원을 통한 안정적인 소득 보장 및 노인복지 증진	어르신 일자리 목표달성 률(명, %)	100	정량	산출	9,749
	취업 취약계층인 장애인 에게 일자리 제공을 통한 사회참여 확대 및 소득보 장 지원	장애인일자리 사업 추진 달성률(명, %)	100	정량	산출	1,232
	저소득층에게 자활을 위 한 근로 기회를 제공하여 자립 자활 기반 조성	업그레이드형 자활근로사 업 참여자 중 탈수급률 (%)	48	정량	산출	3,374
건설과	관광특구에 걸 맞는 도로 환경 조성	도로관련 사업 추진율(%)	100	정량	결과	2,917
	가로환경 정비를 통한 쾌 적한 도로환경 조성	노점상 및 노상적치물 정 비건수(건)	1,300	정량	결과	360

부서별	정책사업목표명	성과지표명(단위)	22년 목표치	지표종류		예산액 (백만원)
				정량/ 정성	성격	
건설과	답동성당 주변 관광명소 화를 통해 구도심 재생 및 주차시설 등 편의시설 증대로 인근 신포시장 및 지하상가 등 지역상권 활 성화	사업 추진율(%)	100	정량	결과	2,500
	월미도 문화의 거리 내 분수대 및 시설물을 관리 하여 관광객의 집객능력 향상 및 지역경제 활성화 도모	정비공사 사업 추진율(%)	100	정량	결과	94
	하수도의 효율적 관리로 각종 안전사고 예방 및 지하수자원의 지속가능한 개발과 관리	하수도시설물 정비실적 (%)	100	정량	결과	5,171
	효율적인 전기시설물 유 지관리를 통한 안전하고 쾌적한 도로환경 조성	가로등 보안등 정비실적 (건)	2,750	정량	결과	1,495
		친환경 고효율 가로등 정 비(개)	500	정량	결과	
안전관리과	인적재난 안전관리체계 강화	안전관리 조치율(%)	100	정량	결과	72
	자연재난 사전대비 및 복 구	예방활동 조치율(%)	100	정량	결과	332
	민방위 운영	민방위 교육 및 자원관리 (%)	100	정량	결과	159
		민방위 훈련 운영(%)	100	정량	결과	
		민방위시설장비 유지관리 (%)	100	정량	결과	
	중소기업 육성을 위한 기 술지원	지식재산지원실적(%)	100	정량	결과	51
	산업유통질서 확립 및 안 정적인 에너지관리 적극 추진	건전한 상거래 질서 확립 을 위한 지도점검률(%)	100	정량	결과	163
		에너지효율화 사업 추진 실적률(%)	100	정량	결과	
	어린이를 위한 안전 환경 조성	어린이 안전 관련 업무 추진율(집행률(추진건 수))	95	정량	산출	115
도시개발과	도시미관 개선을 위한 광 고물 관리	불법광고물 민원처리 완 료율(%)	100	정량	산출	356
		옥외광고소비쿠폰 지원율 (%)	90	정량	산출	
	관광특구 조성을 위한 경 관조성 및 관리	경관개선 추진 집행률(%)	95	정량	결과	2,751
	체계적이고 종합적인 도 시관리계획수립	도시계획위원회 운영(%)	100	정량	과정	410

부서별	정책사업목표명	성과지표명(단위)	22년 목표치	지표종류		예산액 (백만원)
				정량/ 정성	성격	
도시개발과	쾌적한 공원녹지 환경 조성 및 유지관리	가로수 및 녹지대 정비 실적(%)	100	정량	결과	2,579
		공원 및 쉼터 유지관리 완료율(%)	100	정량	결과	
	운서토지구획정리사업 이관업무 지원	사업추진율(%)	100	정량	산출	25
건축과	쾌적한 도시미관 조성을 위한 불법건축물 단속 확대	위반건축물 정비율(%)	56.1	정량	결과	4
		위반건축물 이행강제금 징수율(%)	86	정량	결과	
	공동주택 등 건축물 관리를 통하여 쾌적하고 안전한 주거 및 건축 환경을 조성한다	공동주택 지원 실적(%)	98	정량	산출	863
		건축허가, 신고 처리율(%)	95	정량	결과	
		빈집 정비 실적(%)	95	정량	결과	
		친환경건축물 활성화 실적(%)	100	정량	산출	
	기반시설부담금 교부금의 효율적인 운영	기반시설부담금 사유 발생 시 환급률(%)	100	정량	결과	300
도시항만 재생과	도시재생 및 정비사업 추진으로 살기좋은 미래도시 조성	사업 성과도(신흥동 공감마을 사업 추진률)(%)	100	정량	투입	7,799
		사업 성과도(전동 웃터골 더불어마을 사업 추진률)(%)	100	정량	과정	
	항만과 친수시설을 활용한 해양친수도시 기반조성	항만업무관련 협의실적(건)	18	정성	결과	114
		친수시설 구조물 정비 실적(%)	100	정량	결과	
교통운수과	교통질서 확립 및 시설확충을 통한 쾌적한 교통환경 조성	과태료 정리율(%)	18.8	정량	결과	9,124
		불법주정차 과태료 징수율(%)	70	정량	결과	
		교통안전시설물 설치 및 정비율(%)	100	정량	투입	

부서별	정책사업목표명	성과지표명(단위)	22년 목표치	지표종류		예산액 (백만원)
				정량/ 정성	성격	
교통운수과	교통질서 확립 및 시설확충을 통한 쾌적한 교통환경 조성	공영주차장 조성 실적(%)	100	정량	결과	9,124
	고객편의 자동차등록 민원 행정 구현 및 건전한 자동차관리 문화 정착	자동차관리사업 지도점검 및 단속 실적(%)	100	정량	산출	52
		불법 자동차 일제정리 및 단속(%)	100	정량	산출	
		자동차 무보험 운행자 및 무단방치 범칙자 사법처리(%)	100	정량	산출	
	여객·화물자동차운송사업 관리 및 지속적인 지도 단속을 통한 건전한 운송질서 확립	교통불편신고 민원 처리율(%)	100	정량	산출	310
		화물자동차 밤샘주차 단속실적(건)	790	정량	산출	
위생과	유통식품 안전관리 및 위생업소의 효율적 관리를 통한 구민의 건강한 삶의 질 향상	소규모 어린이급식시설 등록률(등록률(%))	96	정량	결과	588
		유통식품 수거검사 건수(건수)	700	정량	결과	
		모범음식점 지정 업소 수(개소수)	40	정량	결과	
		소비자식품위생감시원 활동일수(건수)	1,050	정량	결과	
환경보호과	올바른 폐기물 처리체계 확립으로 친환경도시 조성에 기여	생활(일반)폐기물 감량률(%)	0%~5%미만	정량	산출	23,743
		폐기물사업장 지도점검률(%)	50	정량	산출	
		폐건전지, 폐형광등 및 종이팩 회수율(kg)	13,000	정량	산출	
		1인당 음식물 폐기물 발생량(kg/인·년)	83.1	정량	산출	
	○ 오수의 적정처리로 불필요한 자원낭비 방지 및 자원순환형 경제사회 구축 ○ 청결하고 편리한 공중화장실 상태 유지	정화조 청소율(%)	64	정량	산출	403

부서별	정책사업목표명	성과지표명(단위)	22년 목표치	지표종류		예산액 (백만원)
				정량/ 정성	성격	
환경보호과	○ 오수의 적정처리로 불필요한 자원낭비 방지 및 자원순환형 경제사회 구축 ○ 청결하고 편리한 공중화장실 상태 유지	공중화장실 관리 횟수(%)	100	정량	산출	403
	환경보전을 통한 쾌적한 생활환경 및 도시공간 조성	환경개선부담금 징수율(%)	84.5	정량	결과	1,182
		환경오염물질 배출사업장 지도점검률(%)	100	정량	결과	
		온실가스 감축률(%)	34	정량	결과	
		탄소포인트제 가입가구수(명)	2,518	정량	결과	
		녹색제품 구매비율(%)	14	정량	결과	
도시행정과	신속하고 체계적인 주민 중심 행정서비스 지원	영중국제도시 관리 예산 집행률(%)	80	정량	산출	446
	합리적이고 일관성 있는 토지정보체계 강화로 만족도 높은 토지행정서비스 제공	개별공시지가 조사율(%)	82	정량	산출	690
		개발부담금 부과대상조사율(%)	82	정량	산출	
		지적재조사사업 추진율(%)	60	정량	산출	
	영중국제도시 지적 관련 신속·정확한 민원 처리 및 고품질정보의 효율적 제공	토지이동 처리기간 단축도(%)	69	정량	과정	165
		상세주소 부여실적(%)	12	정량	과정	
	영중역사관 운영을 통한 영중국제도시 역사문화기반시설 구축	관람객수(명)	19,000	정량	산출	446
		교육프로그램 참여율(%)	90	정량	산출	
세무2과	신속하고 공정한 주민행정서비스 제공	지방세 목표 징수율(%)	100	정량	결과	386
복지지원과	갑작스런 위기상황 발생 시 신속하고 적극적인 복지지원으로 위기가구의 위기상황 극복	긴급지원사업 수혜가구 증가율(%)	3	정량	결과	1,531

부서별	정책사업목표명	성과지표명(단위)	22년 목표치	지표종류		예산액 (백만원)
				정량/ 정성	성격	
복지지원과	지역사회 자원에 대한 체계적인 관리를 통해 복합적이고 다양한 욕구를 가진 주민에게 필요한 서비스를 통합적으로 연계·제공	사례관리대상자 증가율(%)	30%	정량	결과	2,735
		찾아가는 세탁서비스 지원 대상자 수(명)	100	정량	결과	
		푸드마켓, 푸드뱅크 이용자 수(명)	1,000	정량	결과	
여성보육과	공무원의 성인지 역량을 강화하고 구민의 양성평등에 대한 관심을 제고하여 양성평등의 여건을 조성하고 여성의 복지향상과 권익증진을 통해 양성 이 평등한 중구 실현	성인지 역량 강화 교육 이수율(%)	70	정량	산출	1,200
		중구여성회관 프로그램 수강인원(명)	1,000	정량	산출	
		가정폭력 상담건수(건)	1,900	정량	산출	
	취약가정(한부모, 다문화)의 생활 안정을 지원하여 건강한 가족 육성	수혜대상자 증가율(%)	24	정량	산출	7,088
	밝은 미래를 위한 우수한 보육환경 조성	영유아 보육서비스 지원율(영유아보육서비스의 기반확충)(%)	90	정량	결과	38,932
		구립 어린이집 보수공사 준공률(%)	100	정량	결과	
교육혁신과	저소득층 아동의 건강한 성장을 위한 환경 조성(수혜자 특성에 맞는 맞춤형 서비스를 통한 종합적인 복지 지원)	지원 아동 수 증가율(%)	2	정량	결과	17,522
	청소년의 다양한 활동 및 참여를 지원하여 건강한 청소년 문화 조성	고위기청소년에 대한 중구청소년상담복지센터 서비스 지원 건수(건수)	2,267	정량	결과	5,434

부서별	정책사업목표명	성과지표명(단위)	22년 목표치	지표종류		예산액 (백만원)
				정량/ 정성	성격	
교육혁신과	청소년의 다양한 활동 및 참여를 지원하여 건강한 청소년 문화 조성	학교밖청소년지원센터로부터 서비스를 지원받은 학교 밖 청소년 수(명수)	92	정량	결과	5,434
	지역사회의 평생교육 진흥을 도모하고 평생학습 도시 조성사업을 원활하게 추진하기 위한 제반 인프라 구축하여 평생학습 지원	평생학습프로그램 참여율(%)	89	정량	결과	2,953
	물적, 인적 교육인프라 확충으로 각급학교 교육복지 향상 및 교육의 질 제고	학생 만족도(점)	93	정량	결과	7,593
		급식 만족도(점)	92	정량	결과	
친환경 위생과	환경오염물질 배출사업장 관리로 쾌적한 도시환경 조성, 대기 및 생활환경 개선을 위한 제도 실시 및 관리, 쾌적한 공중화장실 관리를 통한 국제관광도시 이미지 제고	환경오염물질 배출사업장 지도점검률(%)	100	정량	결과	776
		공회전 제한표지판 설치(%)	100	정량	결과	
		행정처분 이행완료율(%)	100	정량	결과	
	안전한 먹거리 제공을 위한 위생업소 관리로 식품안전성확보	식품위생업소 계획별 지도점검(%)	100	정량	결과	10
		공중위생업소 계획별 지도점검(%)	100	정량	결과	
기반시설과	영종국제도시권역의 열악한 도로환경 개선을 통한 도시계획도로 건설	도로개설사업 추진 절차 이행율(%)	100	정량	투입	5,195
	영종국제도시권역 기반시설 설치로 주민편익 증진	도로 및 도로시설물 정비사업 추진실적(%)	100	정량	결과	6,320
		전기시설물 정비 및 추진 실적(%)	100	정량	결과	

부서별	정책사업목표명	성과지표명(단위)	22년 목표치	지표종류		예산액 (백만원)
				정량/ 정성	성격	
기반시설과	하수도, 소하천 정비 및 준설을 통한 재해예방과 주민불편 해소	소하천 및 공공하수도 정비율(%)	90	정량	결과	2,080
	해수욕장의 관광인프라 확충 및 양질의 관광서비스 제공	관광인프라 구축률(%)	100	정량	결과	1,863
		해수욕장 편의 및 안전시설물 정비(건)	10	정량	결과	
	공정한 상거래 질서유지	석유판매업소 점검횟수(%)	4	정량	결과	0
건축허가과	위반건축물 정비 및 관리, 투명한 건축행정 처리 및 공동주택관리	위반건축물 정비율(%)	35	정량	산출	325
		건축사 업무대행 건축물 위반 조치율(%)	100	정량	산출	
		공동주택 교육 및 관리실태 점검 횟수(%)	1	정량	산출	
	효율적인 미개발지 관리	불법개발행위 행정처분 이행률(%)	100	정량	산출	41
도시공원과	불법옥외광고물 단속 및 정비 해안지역 경관사업 추진으로 쾌적한 도시환경 구축	불법광고물 정비실적(%)	100	정량	산출	227
		왕산해수욕장 친수보행로 연결사업 예산집행률(%)	75	정량	투입	
	공원녹지 조성 및 유지관리를 통한 도심속 녹색휴식공간 제공	공원녹지사업 추진실적(%)	100	정량	산출	3,891
	산불예방, 산사태위험지구 정비, 산림병해충방제, 등산로 정비 및 둘레길 조성으로 지속가능한 산림자원 조성 및 관광자원화	산림사업 정비실적(%)	100	정량	산출	4,422
교통과	영종국제도시지역의 교통질서 확립 및 시설확충을 통한 안전하고 쾌적한 교통환경 조성	불법 주정차 단속건수(대)	8,000	정량	결과	787
		교통안전시설물 설치 및 정비율(%)	100	정량	결과	
		주차공간 확보실적(대)	100	정량	결과	
	영종국제도시지역에 대중교통을 지원하고 시설을 확충하여 운송질서 확립 및 주민편의 도모	공영버스 노선 운행률(%)	100	정량	산출	5,748

부서별	정책사업목표명	성과지표명(단위)	22년 목표치	지표종류		예산액 (백만원)
				정량/ 정성	성격	
교통과	영중국제도시지역에 자동차 및 이륜차 등록과 변경을 지원하여 주민편의 도모	영중 용유 차량 등록민원 처리율(%)	100	정량	결과	3
농수산과	농업의 선진화로 소득 증대를 통한 풍요롭고 살기 좋은 농촌 실현	지원실적(%)	92	정량	결과	1,345
	가축전염병 확산 예방, 축산물 유통 업무 지원 및 축산업 사육기반 확충을 통하여 축산경쟁력 강화하고자 함	유실유기동물 반환입양 실적(%)	42	정량	산출	336
		길고양이 중성화 실적(%)	100	정량	산출	
		구제역 예방접종 실적(%)	100	정량	산출	
	공유수면 및 해안조사 관리	공유수면 환경개선 예산 투입실적(%)	100	정량	투입	43
	수산업 경쟁력 강화와 어업인의 경영안정을 위한 기반조성	어업기반조성률(%)	100	정량	결과	7,994
		어항유지보수실적(%)	100	정량	결과	
보건행정과	감염병 대응체계 강화 및 공공보건의료기관 서비스 확대를 통한 주민건강 향상	방역소독실적(개소)	9,500	정량	결과	1,841
		진료서비스 만족도(%)	92	정량	결과	
		결핵 신환자 치료성공률(%)	93	정량	결과	
		의약업소 법규준수율(%)	95	정량	결과	
		불소양치용액 배부(명)	1,000	정량	결과	
건강증진과	건강생활실천 환경 조성으로 지역주민 건강수준 향상	보건소 금연클리닉 운영 실적(명)	750	정량	산출	7,783
		지역사회 치매관리율(%)	4.62	정량	산출	

부서별	정책사업목표명	성과지표명(단위)	22년 목표치	지표종류		예산액 (백만원)
				정량/ 정성	성격	
건강증진과	건강생활실천 환경 조성 으로 지역주민 건강수준 향상	통합 정신건강 증진율(%)	100	정량	산출	7,783
		코로나19 예방접종률(%)	70	정량	산출	
국제도시 보건과	주민의 건강증진을 위한 보건서비스 확대 제공	감염병 등 검사 실적(건)	14,400	정량	산출	2,258
		대상자 지역사회 서비스 연계실적(건)	1,260	정량	산출	
		임산부 등록관리율(%)	95	정량	산출	
		영양플러스사업 만족도 (%)	94	정성	결과	
		보건진료소 이용자 수 (명)	3,855	정량	산출	

2022년도 예산의 성과계획서

발 행 일 : 2021. 12.

발 행 처 : 인천광역시 중구 기획예산실

집필·편집 : 기획예산실장 고 경 훈

예 산 담 당 지 은 영

이 경 실

정 영 삼

이 선 희

김 성 주

이 광 희

인천광역시 중구 기획예산실 ☎ 032)760-7061~7066