

2017년 11월 정례반상회 홍보자료

중점 홍보시책

- 기초생활보장 부양의무자 기준 완화 안내
- 경인고속도로 (인천기점~서인천나들목) 일반도로 전환 안내
- 인재개발원 시설 대관 안내
- 가을철 산불예방 안내
- 겨울철 수도 미터(계량기) 동파 예방 안내

주요 홍보내용 (14건)

- | | |
|---------------------------------|------------|
| ① 재난배상책임보험 가입 안내 | 재난대응과 |
| ② 기초생활보장 부양의무자 기준 완화 안내 | 공감복지과 |
| ③ 지역사회 건강증진사업 체감도 설문조사 안내 | 건강증진과 |
| ④ 여성과 함께하는 행복공감 콘서트 | 여성정책과 |
| ⑤ 전통문화 주말 무료체험교실 안내 | 문화재과 |
| ⑥ 경인고속도로(인천기점~서인천나들목)일반도로 전환 안내 | 고속도로일반화추진단 |
| ⑦ 환경부 어린이 활동공간 환경안전진단사업 참여 안내 | 환경정책과 |
| ⑧ 가을철 산불예방 안내 | 공원녹지과 |
| ⑨ 2017년 국비지원 직업훈련생 모집(무료) | 일자리정책과 |
| ⑩ 인재개발원 시설 대관 안내 | 인재개발원 |
| ⑪ 겨울철 수도 미터(계량기) 동파예방 안내 | 상수도사업본부 |
| ⑫ 인천의 미추홀참물 안심하고 음용하세요! | 상수도사업본부 |
| ⑬ 사랑하고 고마워서 뭉치는 애인 DAY 행사 안내 | 여성의 광장 |
| ⑭ 11월 미추홀도서관 행사 안내 | 미추홀도서관 |

재난배상책임보험 가입 안내

□ 재난배상책임보험 이란 ?

- 『재난 및 안전관리 기본법령』 개정('16.1.7.)에 따라 시행하는(2017.1.8.) 화재, 폭발, 붕괴로 인한 타인의 신체 또는 재산피해를 보상하는 의무보험

□ 대상시설 : 19종 시설

1. 숙박시설, 2. 관광숙박시설, 3. 과학관, 4.물류창고, 5. 박물관 및 미술관, 6.바닥면적의 합계가 100제곱미터 이상인 휴게음식점, 일반음식점, 7.장례식장, 8.경륜장, 경정장, 9.경주장 외의 장소에 설치되는 승자투표권의 발매, 환급금 및 반환금의 지급 사무 등을 처리하는 시설, 10.국제회의시설, 11.지하도상가, 12. 도로점용을 받는 지하상가, 13. 도서관, 14.주유소, 15.여객자동차터미널, 16.전시시설, 17.15층이하 공동주택(의무관리대상 공동주택에 한함), 18.경마장, 19.경마장 외의 장소에 설치되는 마권 발매 등을 처리하기 위한 시설.

※ 제외대상 : 타 법률에 따라 의무보험에 가입한 경우

제외대상	세부내용
특수건물	· 병원, 공연장, 관광숙박업, 농수산물도매시장, 학교건물로서 연면적의 합계가 3,000㎡인 건물 · 대규모점포, 일반숙박업으로 사용하는 부분의 바닥면적의 합계가 3,000㎡인 건물 · 아파트 주차빌딩을 제외한 11층 이상인 건물 · 16층 이상 아파트(관리주체에 의하여 관리되는 동일한 아파트 단지안에 있는 15층 이하의 아파트를 포함)
다중이용업소	· 100㎡이상인 음식점 중 다중이용업소로 등록된 일반휴게음식점
국공유 시설	· 국가, 지자체 소유의 건물로서 의무보험·공제 의무가입 대상인 시설
의무보험 시설	· 다른 법률에 따라 의무보험에 가입한 시설(청소년수련시설, 유람선, 체육시설 등)

□ 가입의무자 : 소유자와 점유자가 같은 경우 소유자, 다른 경우는 점유자, 법령·계약에 따라 관리자가 지정되어 있는 경우 관리자

□ 배상한도 : 신체피해는 1인당 1억5천만원까지, 재산피해는 1사고 당 10억까지

□ 가입시기 및 과태료 부과

- ▷ 17. 1.8 이후 인허가 시설 : 인허가 완료 후 30일 이내 또는 사용개시 전까지
- ▷ 17. 1.7 이전 인허가 시설 : 2017년 7월 7일까지

※ 미가입시 최고 300만원 과태료 부과(2017.12.31.까지 유예)

□ 보 험 사 * 안내 전화 : 02-3702-8500(손해보험협회 콜센터)

보험사명	대표전화	보험사명	대표전화
메리츠화재	1566-7711	현대해상	1588-5656
한화손해보험	1566-8000	KB손해보험	1544-0114
롯데손해보험	1588-3344	동부화재	1588-0100
흥국화재	1688-1688	더케이손해보험	1566-3000
삼성화재	1588-5114	농협손해보험	1644-9000

* 가입대상여부 등 자세한 문의는 군구의 각 시설별 인허가 담당 부서

【인천광역시 재난대응과 ☎ 440-1852】

2017년 11월부터 신청하세요 기초생활보장 부양의무자 기준이 더 완화된답니다



**부양의무자 기준으로 인해 수급을 받지 못 하는
“비수급 빈곤층 해소를 위해 부양의무자 기준을 ‘18년부터 단계적
으로 폐지합니다**

- ▶ (1단계) 수급자 및 부양의무자 가구에 중증 장애인 또는 노인이 모두 포함
된 소위 ‘老-老 부양, 障-障 부양’인 경우 (‘17.11월~)
- ▶ (2단계) 부양의무자 가구에 중증 장애인(장애인연금 수급자)이 포함된
경우 (‘19.1월)
- ▶ (3단계) 부양의무자 가구에 노인(기초연금 수급자)이 포함된 경우(‘22.1월)

- (재산 기준 완화) 부양의무자 재산의 소득환산율 완화

현 행
○ 부양의무자 재산의 소득환산율 - (주거용) 월 1.04%, (일반·금융·승용차) 월 4.17%



개 선
○ 부양의무자 재산의 소득환산율 - (주거용) 월 1.04%, (일반·금융·승용차) 월 2.08%

노인, 장애인가구를 중심으로 부양의무자 기준이 더 완화된답니다
2017. 11월부터 집중신청기간을 운영하며,
주민등록상 주소지 읍·면·동 주민센터에서 접수합니다.
(※ 자세한 사항은 가까운 주민센터 사회복지담당에게 문의하시기 바랍니다.)

인 천 광 역 시 공 감 복 지 과

지역사회 건강증진사업 체감도 설문조사 안내

보건복지부에서는 지역사회건강증진사업의 현황을 평가하고 발전방향을 모색함과 동시에 지역주민들의 다양한 특성과 수요에 부합하는 차별적인 서비스 개발을 위한 정책적 근거를 마련하기 위하여 아래와 같이 체감도 조사를 실시하오니 우수한 평가를 받을 수 있도록 시민여러분의 적극적인 참여와 협조를 부탁드립니다.

■ 보건소에서 수행하고 있는 지역사회건강증진사업이란?

- 필수사업(7개) : 금연, 신체활동, 영양, 절주, 심뇌혈관질환예방관리, 치매관리, 지역사회중심재활사업
- 선택사업(6개) : 비만, 구강보건, 방문건강관리, 한의약건강증진, 아토피·천식, 여성·어린이 특화등 13개 사업을 말합니다.

■ 조사개요

- ☐ 조사기간 : 2017년 10월~12월(3개월)
- ☐ 조사대상: 10,000명(전국 만20세이상 성인남여)
 - ※ 인천시 639명
 - (성별,연령별,지역별 인구구성비를 제곱근비례하여 무작위 추출)
- ☐ 조사항목
 - 인지도(건강증진사업 인지정도)
 - 평가도(건강증진사업에 대한 평가)
 - 참여도(건강증진사업 참여정도)
 - 만족도(건강증진사업 이용에 따른 만족정도)
- ☐ 조사방법 : 유무선 RDD샘플링을 통한 컴퓨터를 활용한 전화조사
- ☐ 결과발표 : 2018년 1월

【인천광역시 건강증진과 ☎ 440-2722】

- 저출산·고령화사회 인식 개선 -
여성과 함께하는 행복공감 콘서트

(사)인천광역시여성단체협의회에서는 날로 심각해지는 저출산·고령화 사회의 심각성을 인식하고 이를 개선하기 위한 방안으로 스토리 사진공모전 시상, 강의, 퍼포먼스 및 콘서트를 개최합니다.
시민여러분의 많은 관심과 참여를 바랍니다.

■ 콘서트 개요

- 일 시: 2017. 11. 28.(화) 오후 4시
- 장 소: 인천문화예술회관 소공연장
- 참 석: 인천시민
- 주최·주관: (사)인천광역시여성단체협의회
- 주요내용
 - 스토리 사진 공모작 시상식
 - 강의(저출산·고령화사회 관련 여성단체의 역할)
 - 퍼포먼스
 - 행복공감 콘서트(가수 김연자, 김종서 등 출연)

※ TBN 교통방송 공개방송

【(사)인천광역시여성단체협의회 사무국 ☎ 032-865-8354】

전통문화 활성화를 위한 무형문화재 「전통문화 주말 무료체험교실」 안내

인천무형문화재 전수교육관에서는 전수교육관을 방문하는 시민들에게 우리 고유의 전통문화예술을 알리기 위하여 「전통문화 주말 무료체험 교실」 공간을 마련하여 우리시 무형문화재 보유자로부터 전통문화를 체험할 수 있는 기회를 제공 하고자 하오니, 많은 분들이 전통문화의 즐거움을 만끽하시길 바랍니다.

【개 요】

- 대 상 : 전수교육관 방문자 중 체험 희망자(선착순 4가지 체험 중 택1)
- 체험일시 : 2017년 11월 / 매주 토·일요일 1시 ~ 3시
- 체험장소 : 전수교육관 중앙 홀
- 체험종목 : 화각공예, 완초공예, 목조각체험, 소금제작 및 연주 체험, 지화체험, 단청체험, 자수체험,

체험 종목	체험일자	비고
단청, 지화, 소금, 목조각	토요일 : 11/4, 11/11, 11/18, 11/25	소금(대금장6호)
화각, 소금, 자수, 완초	일요일 : 11/5, 11/12, 11/19, 11/26	소금(대금장9호)

- 체 험 비 : 무료 (단, 체험인원 제한 : 1종목당 15명 / 1일 기준)
- 강 사 : 무형문화재 보유자 및 이수자
- 홈페이지 : 인천무형문화재 전수교육관(<http://ilc.incheon.go.kr>)

【체험내용】

체 험 명	강사	체험내용
화각공예	국가무형문화재 제109호 이수자 이종민	연필꽃이 및 액자 등
전통완초공예	시 무형문화재 제17호 보유자 한명자	장신구류 만들기
목조각 체험	시 무형문화재 제22호 보유자 이방호	탈 만들기
단청 체험	시 무형문화재 제2호 보유자 정성길	에코백 만들기
자수 체험	시 무형문화재 제14호 전수조교 김영순	손수건에 수놓기
지화 체험	시 무형문화재 제2호 보유자 김은옥	종이꽃으로 브로치 만들기
소금제작 및 연주	시 무형문화재 제6호 보유자 임경배 시 무형문화재 제9호 보유자 이정대	소금제작 체험 및 연주법 맛보기

※체험내용은 변경될 수 있습니다.

인천무형문화재 전수교육관

경인고속도로(인천기점~서인천나들목) 일반도로 전환

경인고속도로[인천기점~서인천나들목(IC)]가 개통 50여년 만에 인천시 일반도로로 전환됩니다.

전환 초기에 속도제한 등으로 교통불편이 예상되므로 시민여러분의 많은 이해와 적극적인 협조를 부탁드립니다.

○ 일 시 : 2017. 12. 1(금)부터

○ 구 간 : 인천기점(남구 용현동)~서인천나들목(서구 가정동)

▷ 속도제한 : 100km/hr → 80~60km/hr

- 인천기점~율도로(네개동보도육교) → 60km/hr
- 율도로(네개동보도육교)~서인천나들목 → 80km/hr

▷ 보행자, 이륜차, 자전거 등 통행금지, 갓길 주·정차 금지

☞ 경인고속도로 전환과 동시에 교통안전표지판 및 무인단속카메라 설치

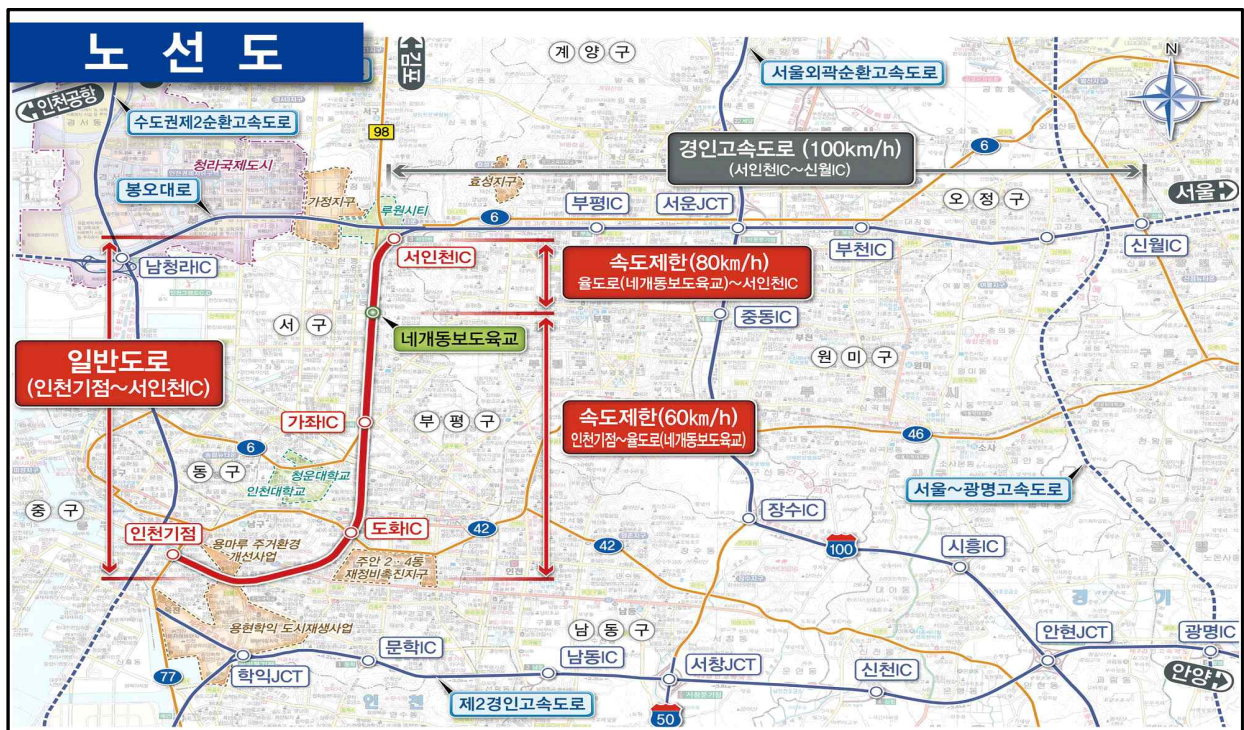

【인천광역시 고속도로일반화추진단 ☎ 440-4197】

환경부 어린이 활동공간 환경안전진단사업 참여 안내

- 환경부에서는 「환경보건법」 개정(‘12.2)에 따라 「환경보건법」 시행(’09.3.22) 이전에 설치된 어린이 활동공간(430㎡미만 사립 어린이집, 유치원)의 시설 관리자(소유자)의 환경안전관리기준 준수가 18.1.1일부터 의무화됨에 따라
- 법 시행일 이전까지 취약·영세시설에 대한 환경안전진단 실시로 시설 관리자의 경제적 부담 감소 및 안정적인 제도 안착을 도모하고자 어린이 활동공간 환경안전진단사업을 추진하고 있습니다.
- 이에 인천시 어린이활동공간(430㎡미만 사립 어린이집 등) 시설 관리자(소유자)께서는 어린이들이 건강한 환경에서 생활 할 수 있도록 어린이 활동공간 환경안전진단사업에 적극 참여하여 주시기 바랍니다.
- 또한, 환경부에서는 어린이활동공간 환경안심인증제를 추진하고 있사오니 시설소유자께서는 많은 관심과 참여 바랍니다..

* 환경부에서는 ‘18년부터 법 적용되는 소규모 시설 총 24,066개소 중 ’16년까지 16,200개소 환경안전진단 완료, ‘17년도는 잔여 시설(총 8,000여개)에 대해 사업 추진

- 사업개요 -

- 추진기관 : 환경부, 인천시
- 사업기간 : 2017년
- 사업비용 : 무상진단(2018년 법적용이후 검사 진행시 시설소유자 약 50만원 소요)
- 참여대상 : 2017년 현재 어린이활동공간 환경안전진단사업 미참여 시설
 - ‘18.1.1일부터 법적용 시설(430㎡ 미만 사립 어린이집, 유치원)
- 관련 홈페이지 : 어린이활동공간 환경안전진단(<http://www.eco-playground.kr>)
- 인천시 어린이활동공간 환경안전진단사업 위탁 수행기관 연락처

기 관	관할지역	담당자
대한산업안전협회 (KISA)	서울시, 인천시	문부식 과장 (02-860-7150)

【인천광역시 환경정책과 ☎ 440-3543】

가을철 산불예방 안내

산불예방을 위한 금지행위

- 산림이나 산림인접지역에 불을 놓거나 가지고 들어가는 행위
- 산림 안에서 불을 이용하여 음식을 만들거나 담배를 피우는 행위
- 산에 들어갈 때 화기 및 인화·발화 물질을 소지하는 행위



※ **산림으로부터 100미터 이내**에서 영농부산물(낙엽, 폐기물), 생활쓰레기를 무단으로 소각하지 맙시다.

산불을 발견하였을 때에는

- 산림청 산불대책본부, 시청 공원녹지과(440-3683) 및 군·구청 산림행정관서
- 119, 경찰서, 군부대 등에 신속하게 신고하여 주시기 바랍니다.

실수로 인한 산불도 무거운 처벌을 받습니다

○ 벌칙 [산림보호법 제53조(벌칙)]

- 타인소유의 산림이나 보안림·채종림 등에 방화한 자 : **7년 이상**의 징역
- 자기소유의 산림에 방화한 자 : **1년 이상 10년 이하**의 징역
- 불이 타인소유의 산림까지 확산되어 피해를 입힌 때 : **2년 이상 10년 이하**의 징역
- 산림에 **실수로 산불을 낸 자** : **3년 이하**의 징역 또는 **3,000만원 이하**의 벌금



○ 과태료[산림보호법 제57조(과태료)]



허가를 받지 아니하고 산림이나 산림인접지역에 불을 놓은 자는 **100만원 이하**의 과태료



금지명령을 위반하여 화기 또는 인화물질을 소지하고 산림에 들어가거나, 산림 안에 담배꽂초를 버리는 자는 **30만원 이하**의 과태료



【 인천광역시 공원녹지과 ☎ 440-3683 】

2017년 국비지원 직업훈련생 모집 (무료)

시에서는 지역산업 맞춤형 인력양성을 위해 산업체와 연계한 실무위주의 교육을 실시하고, 교육수료 후에는 취업을 알선해 드립니다.

■ 대한상공회의소 인천인력개발원

구분	교육과정명	모집인원	교육기간	지원자격	신청기간	비고
재직자 향상	실무 엑셀 기초	15	12.04~12.08	인천지역 고용보험 가입 중소기업 재직자	개강 일주일 전까지	월,금
	실무 엑셀 활용	15	12.11~12.15			월,금
	실무활용 AutoCAD 기초	15	12.04~12.13			월,수,금
	실무활용 AutoCAD 고급	15	12.15~12.21			금~목
	비즈니스디자인 기획활용(포토샵중급)	15	12.12~12.21			화,목

※ 접수방법 : 온라인(<http://ic.korchamhrd.net>) 또는 방문접수
교육문의 : 인천인력개발원 기업협력처 032) 810-6595~8

■ 인천대학교 혁신인력개발센터

구분	교육과정명	모집인원	교육기간	지원자격	신청기간	비고
재직자 향상	바이오의약 산업의 이해	20	12.05~12.06	인천지역 고용보험 가입 중소기업 재직자	개강 일주일 전까지	
	식품샘플 시험검사 및 위기관리	20	12.07~12.08			

※ 접수방법 : 온라인 접수(<http://inuhrd.blog.me>)
교육문의 : 인천대학교 혁신인력개발센터 032)835-9955~6



2017년도 지역·산업 맞춤형 인력양성사업

중장년층(실업자) 무료 교육생모집

교육과정

과정명 (교육내용)	중장년ICT 스마트활용 (컴퓨터 일반, OA 프로그램(한글,엑셀), 인터넷 및 모바일 활용)
교육기간/시간	11.27~12.8 / 10:00~17:00 (일 6시간 총 60시간)
정 원	20명

※ 교육일정은 변경될 수 있습니다.

교육운영

- 지원자격 : 50세 이상 실업자
- 특전 : 식비 및 교재, 교육훈련비 무료(국비지원)



접수방법

- 인터넷접수 : <http://sanhak.kopo.ac.kr/incheon>
- 방문접수 : 인천광역시 부평구 무네미로448번길 56(송내역 1번출구)
한국폴리텍대학 인천캠퍼스 산학협력단
- 팩스접수 : 032-519-6169
- 전화상담 : 032-510-2121/2381

한국폴리텍대학 인천캠퍼스



인재개발원 시설 대관 안내

쾌적한 인재개발원 시설을 체육·여가활동 및 교육공간으로 사용하세요!

❶ 대관시설

체육관



운동장



테니스장



생활관



강당



강의실



❶ 신청기간 : 연중

❶ 신청방법 : 교육운영에 지장이 없는 범위내에서 선착순 예약

① 시설대관 가능
여부확인(전화)



② 시설사용허가신청서 작성 및 제출
(방문, 팩스, 이메일등)



③ 시설사용승인

④ 사용료 계좌입금



⑤ 시설사용승인서 교부



⑥ 시설 사용

❶ 신청서식 및 시설사용료

인재개발원 홈페이지(<http://hrd.incheon.go.kr>) 오른쪽 “시설대여안내” 클릭 참조

❶ 문의처 : 인재개발원 교육지원과 ☎ 032)440-7632

겨울철 수도 미터(계량기) 동파예방 안내

○ 지금 바로 확인합니다.

- 외관상 보호통의 뚜껑부분에 틈새가 있는지
- 보호통 내에 누수가 있거나 지하수 등으로 물이 고여 있는지
- 보호통내에 보온재가 잘 설치되어 있는지
- 빌라, 연립, 오피스텔, 아파트 등 공동주택 입구 주 출입문은 닫혀 있는지
- 공사장, 공원, 옥외화장실, 옥상 등 외부에 노출된 수도관이 보온재로 덮여 있는지

○ 이렇게 조치합니다.

- 보호통 내부 수도관 관통구 등 틈새를 밀폐하여 찬 공기를 막습니다.
- 보호통내에 고인 물을 제거 합니다.
- 보온을 위해 젖지 않게 비닐로 감싼 헝겊 등으로 채웁니다.
- 보호통의 뚜껑부분은 보온재로 덮고 비닐 커버 등으로 넓게 밀폐 합니다.
- 외부와 연결된 주 출입문은 반드시 닫아 주세요.
- 외부에 노출된 수도관은 보온재를 사용하여 보온조치 합니다.
- 동파예방 보온재 필요 시 수도사업소로 연락주시면 무상으로 보급하여 드립니다.

○ 이렇게 대처합니다.

- 수도 미터가 얼었을 때 헤어드라이기로 배관주변을 서서히 녹이거나 미지근한 물부터 점차 따뜻한 물로 배관 주변을 녹여야 합니다.
- 수도 미터는 50도 이상의 뜨거운 물로 녹이면 고장이 날 수도 있습니다.
- 영하의 날씨가 계속될 때에는 수돗물을 조금씩 흐르게 하여 받아서 사용합니다.
- 동파된 수도미터는 수도사업소에 연락주시면 무상으로 보급·교체하여 드립니다.

⇒ 개인이 설치한 수도 미터는 신고대상이 아닙니다.

※ 수도미터를 훼손 또는 망실(분실)하였을 때는 과태료가 부과됨을 알려드립니다.

○ 국번 없이 120 미추홀 콜센터나 관할 수도사업소에 신고

사업소명	관할지역	대표전화	사업소명	관할지역	대표전화
중부수도	중구, 동구, 남구	720-3300	북부수도	부평구, 계양구	720-3600
남동부수도	연수구, 남동구, 영흥면	720-3500	서부수도	서구	720-3800
			강화수도	강화군	720-3900

【 인천광역시 상수도사업본부 ☎ 720 - 2133 】

인천의 미추홀참물 안심하고 음용하세요!

2017년 10월 실시한 정수장(60개 항목) 및 수도꼭지(5개 항목) 수질검사 결과, **모두 먹는 물 수질기준에 적합**한 것으로 판정되었습니다.

2017년 10월 정수장 수질검사 결과(60개중 대표적인 6개 항목)

수질검사항목	먹는 물 수질 기준	부평정수장	남동정수장	공촌정수장	수산정수장	강화정수장	길상정수장	백령정수장
일반세균	100CFU/ml이하	0	0	0	0	0	0	0
총대장균군	불검출/100mL	불검출	불검출	불검출	불검출	불검출	불검출	불검출
대장균	불검출/100mL	불검출	불검출	불검출	불검출	불검출	불검출	불검출
수소이온농도	5.8 ~ 8.5	7.4	7.6	7.5	7.6	7.5	7.9	7.4
탁도	0.5NTU이하	0.06	0.05	0.06	0.08	0.23	0.12	0.10
잔류염소	4.0mg/L이하	0.75	0.87	0.86	0.82	0.48	0.31	0.57
급수구역		부평구 계양구	중구 남동구 남동구 부평구	중구, 동구 남구, 부평구 서구, 강화	중구 남구 연수구 남동구	강화읍, 선원 불은, 양도 내가, 하점 양사, 송해	길상면 화도면	백령면

※ 전체 항목에 대한 수질검사 결과는 <http://waterworksh.incheon.kr>에서 확인할 수 있습니다.

2017년 10월 일반 수도꼭지 수질검사 결과

수질검사항목	먹는 물 수질 기준	중구	동구	남구	연수구	남동구	부평구	계양구	서구	강화군	옹진군 (백령)
일반세균	100CFU/ml이하	0	0	0	0	0	0	0	0	0	0
총대장균군	불검출/100mL	불검출	불검출	불검출	불검출	불검출	불검출	불검출	불검출	불검출	불검출
대장균	불검출/100mL	불검출	불검출	불검출	불검출	불검출	불검출	불검출	불검출	불검출	불검출
분원성대장균군	불검출/100mL	불검출	불검출	불검출	불검출	불검출	불검출	불검출	불검출	불검출	불검출
잔류염소	4.0mg/L이하	0.46	0.58	0.40	0.43	0.48	0.51	0.47	0.43	0.45	0.15

※ 수도꼭지 182개소에 대한 표본 수질검사 결과 모두 먹는 물 수질기준에 적합하였습니다.

깨끗한 수돗물을 마시기 위해서는?

- ❖ 수도법에서는 안전하고 깨끗한 수돗물을 마시기 위해 **저수조(물탱크)를 6개월에 한번씩 깨끗이 청소**하고 **1년에 한번 수질검사**를 실시하도록 의무화 하였습니다.
- ❖ 저수조청소를 하는 경우에는 저수조의 물을 뺀 후 저수조의 천장·벽·밀바닥 등에 대한 청소를 하고, 청소 후에는 소독하며 소독 후에는 저수조에 물을 채운 다음 수질에 대한 위생상태를 점검하여야 합니다.

여성의광장 「사랑하고 고마워서 뭉치는 애인 Day」 행사

○ 일 시 : 2017. 12. 21.(목) 10:00 ~ 12:30 (2시간30분)

○ 장 소 : 여성의광장 대강당(3층)

○ 사 회 자 : 주희중 (인천 출신 배우)

※ 약력 : 영화 연평해전, 드라마 지붕뚫고 하이킥 등 출연

○ 대 상 : 수강생 등 인천시민 누구나

○ 행사일정

◆ 1부 (10:00~11:00)

산타클로스 여성의광장에 오셨네

▶ 문화나눔 공연 (30분)

- 직원 연주 (바이올린, 플룻, 기타, 우쿨렐레)
- 수강생 공연(기타, 재즈댄스)
- 초청성악가 김승일,

※ 약력 : SBS스타킹 야식배달부 출신 성악가로 데뷔

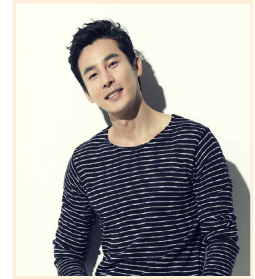

배우 주희중

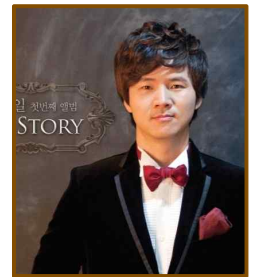

성악가 김승일

◆ 2부 (11:00~12:30)

산타아빠가 들려주는 성교육 이야기

▶ 외부특강 (90분)

- '성교육하는 아빠' 박제균 강사의 양성평등 특강
「성교육은 교육이 아니라 생활이다」

【인천광역시 여성의광장 ☎ 815-7101~3】

11월 미추홀도서관 행사 안내

- FOCUS!!특별프로그램

도서관	프로그램명	일시	장소	대상	문의
미추홀 도서관	<전시회> 평화의 섬, 교동도 -인천의 섬을 주제로 한 향토 사진전-	10.17.(화) ~11.16.(목)	미추홀터(1층)	전 체	440-6663
	원화전시 '청룡과 흑룡'	10.27.(금) ~11.14.(화)	로비(1층)	전 체	440-6665
	2017 인천문학작가코너 운영 (김영승 작가)	11.01.(수)~	일반자료실2 (2층)	전 체	440-6632
	다국어 그림책 읽기(6차) -미추홀외고 자원봉사자가 직접 나라별 언어로 책 스토리텔링 후 독후활동-	11.18.(토) 14:00~15:00	세미나실2(3층)	초등학생 1~3학년 15명	440-6643
	교과서에서 나오는 비전트랩 -문경수 과학 탐험가와의 만남	11.21.(화) 10:00~12:00	강당(지하1층)	초등학생 5~6학년 100명	440-6647
청라호수 도서관	스노우볼 만들기	11. 18.(토) 10:30~11:30	세미나실1 (1층)	초등 1~6학년 (24명)	563-8125
	원화전시회 <우리마을 도서관에 와 볼래?>	11. 6 ~ 11. 29	원화전시코너 (1층)	전 체	563-8125
	하반기 정규강좌	9.18.(월) ~12.14.(목)	세미나실 등	유아~성인	563-8126
청라국제 도서관	원화전시회 <한밤의 선물>	11.1.(일) ~ 11.29.(일)	로비(1층)	전 체	562-1675
	테마 도서전 <어른들을 위한 동화>	10.1.(금) ~ 11.30.(토)	일반자료실(2층)	전 체	562-1879
	<길 위의 인문학 : 문학으로의 초대> 주제4. 인천의 문학 나의 문학	11.2.(목) 19:30~21:30	다목적실(2층)	성 인	562-1675
	하반기 정규강좌 <엄마, 그림책 놀이하러 도서관 가요> <엄마표 역사수업>	9.12(화) ~11.23(목)	세미나실(지하1층)	유아, 성인	562-1675
	책 읽어주는 청라국제도서관 도서 <무기화된 거짓말(2017)> 낭독 및 독서토론. 진행 조재영: <기만적인 표시 광고(2015) 저자	11.10(금), 17(금) 오후 3시~ 5시	청라국제도서관 2층 다목적실	20세이상	562-1672
영종하늘 도서관	원화전시회 <옛날처럼 살아봤어요2>	11.1.(수) ~ 11.30.(목)	로비(1층)	전 체	746-9139

	1초의 기적	11.11.(토) 11:00~13:30	세미나실1 (1층)	전 체	746-9137
	특강 ‘우리동네 과학토크’	11.18.(토) 14:00~16:00	세미나실1 (1층)	초등학교 고학년 이상	746-9137

※ 사정에 따라 변경될 수도 있습니다.

- ALWAYS!! 상시 프로그램

도서관	프로그램명	일시	장소	대상	문의
미추홀 도서관	하반기 책 읽어주는 미추홀도서관	매주(수) 10:00~12:00	은광학교	은광학교 학생 10명 내외	440-6645
	아기천사들의 목(木)소리	매주(목) 11:00~12:00	꿈나무터 문화교실(1층)	35개월이하 영·유아 및 부모	440-6648
	주말영화상영	매주 토·일요일 14:00	강당(지하1층)	전 체	440-6642
청라호수 도서관	북스타트 데이	4 ~ 11월 매주 목요일 10:30 ~ 11:30	어린이자료실 (1층)	35개월이하 영·유아 및 부 모	563-8046
	청라호수도서관 영화상영	매주 일요일 14:00	다목적강당 (2층)	전 체	563-8127
청라국제 도서관	청소년 재능기부 〈그림동화 영어 스토리텔링〉	10.28.(토) ~ 10:00~11:00 (매달 둘째, 넷째 토요일)	유아방(지하1층)	만 6~8세	562-1675
	시와 노래가 함께하는 전래놀이 〈신나게 놀기〉	10.28.(토) ~ 13:00~17:00 (매달 둘째, 넷째 토요일)	세미나실(지하1층), 마당	초등학생	562-1675
	시와 노래가 함께하는 전래놀이 〈엄마도 배울게〉	(매달 둘째주 금요일) 10:00~12:00	세미나실(지하1층), 마당	성 인	562-1675
	문화가 있는 날 〈매.마.수. 두 배로 대출〉	9. 27.(수) ~ 12.27.(수) (매월 마지막주 수요일)	안내데스크(1층)	전 체	562-1879
영종하늘 도서관	토요 영화상영	매주 토 14:00	세미나실1	전 체	746-9143
	문화가 있는 날 “두배로 데이”	매월 마지막 수요일	종합자료실 어린이자료실	전 체	746-9143
	북스타트 프로그램 “실버도우미 선생님들과 함께하는 재미있는 책놀이”	4. 12. ~ 11. 22. 매주 수 10:30~11:30	어린이자료실	영유아와 부모님	746-9145
송도국제 기구 도서관	「화요시네마」	매주 화요일 14:30	송도국제기구도서관 다목적실	전체	851-6651
	문화가 있는 날 “두배로데이”	매월 마지막 수요일	송도국제기구도서관	전 체	851-6651

※ 자세한 내용은 홈페이지(www.michuhollib.go.kr)를 참고하세요.