

2018년 7월중 정례반상회 홍보자료 목록

중점 홍보내용

- 7월은 정기분 재산세 납부의 달입니다.
- 재난 피해자 심리회복 지원사업 안내
- 외래 붉은불개미 발견에 따른 예찰활동 및 발견신고 홍보
- 재난배상책임보험은 선택이 아닌 의무입니다!
- 시민과 함께하는「제73주년 광복절」기념행사 안내

주요 홍보내용 (22건)

- | | |
|----------------------------------|-----------|
| ① 7월은 정기분 재산세 납부의 달입니다. | / 세정담당관실 |
| ② 재난 피해자 심리회복 지원사업 안내 | / 재난대응과 |
| ③ 여름휴가철 안전위험요인 집중신고기간 운영 | / 재난대응과 |
| ④ 여름철 물놀이 사고예방 안내 | / 재난대응과 |
| ⑤ 외래 붉은불개미 발견에 따른 예찰활동 및 발견신고 홍보 | / 재난대응과 |
| ⑥ 재난배상책임보험은 선택이 아닌 의무입니다! | / 재난대응과 |
| ⑦ 시민과 함께하는「제73주년 광복절」기념행사 안내 | / 총무과 |
| ⑧ 「GENDRE-仁 리더 양성과정」참여자 모집 | / 여성정책과 |
| ⑨ 「2018 코리아 뷰티 & 코스메틱 쇼」참가 안내 | / 마이스산업과 |
| ⑩ 제17회 세계검도선수권대회 안내 | / 체육진흥과 |
| ⑪ 국정홍보만화(청년재직자 내일채움공제) | / 문화체육관광부 |
| ⑫ 국정홍보만화(아동·청소년 이용음란물 유통방지 홍보) | / 문화체육관광부 |
| ⑬ 2018년 국비지원 직업훈련생 모집 (무료) | / 일자리경제과 |

- | | |
|-------------------------------------|-------------|
| ⑭ 2019년 1월 1일 농약안전성검사 기준이 대폭 강화됩니다. | / 농축산유통과 |
| ⑮ 인천의 미추홀참물 안심하고 음용하세요! | / 상수도사업본부 |
| ⑯ 인천시민사이버교육센터 무료 온라인 교육 안내 | / 인재개발원 |
| ⑰ 용유 용(龍) 축제 개최 | / 경제청 공보문화과 |
| ⑱ 미추홀도서관 7월 문화행사 | / 미추홀도서관 |
| ⑲ 청라호수도서관 7월 문화행사 | / 청라호수도서관 |
| ⑳ 청라국제도서관 7월 문화행사 | / 청라국제도서관 |
| ㉑ 영종하늘도서관 7월 문화행사 | / 영종하늘도서관 |
| ㉒ 송도국제기구도서관 7월 문화행사 | / 송도국제기구도서관 |

7월은 정기분 재산세 납부의 달입니다.
“가산금 등 추가부담 없도록 7.31까지 꼭 납부하세요.”

□ 과세대상 : 주택(1/2), 건축물, 선박, 항공기

- 주택분 재산세는 7월과 9월에 1/2씩 부과
※ (7월 주택분 연납) 10만원 이하 연납 : 남동구, 서구, 강화군 / 5만원 이하 연납 : 용진군
- 공동소유자는 소유지분별로 각각 부과/ 토지분 재산세는 9월에 부과

□ 납세의무자 : 6월 1일 현재 주택, 건축물 등 소유자

- 6월 1일 기준 부동산 소유자는 당해 연도 중 소유권의 변동이 있더라도 소유기간에 관계없이 재산세 납세의무를 부담합니다.

<부동산 거래 시 재산세 납세의무자>

- **6월 1일 이전에** 거래한 경우 → 매수자 / **6월 2일 이후에** 거래한 경우 → 매도자
※ 거래시 취득의 시기는 잔금지급일과 등기일 중 빠른 날이 됨

□ 납부기간 : 2018. 7. 16. ~ 7. 31.

□ 납부방법

- (인터넷납부) 인천이택스(etax.incheon.go.kr), 위택스(www.wetax.go.kr) 등
- (ARS 전화납부) 1599-7200, 1661-7200 무료전화(신용카드)
- (방문납부) 관할 군·구(신용카드), 은행 CD/ATM기(현금, 통장, 신용카드)
※ 가상계좌나 인터넷 납부를 이용하시면 더욱 편리하게 납부하실 수 있습니다.

□ 재산세 문의처

군·구	전화번호	군·구	전화번호
중 구 세무과	760-7250	동 구 세무과	770-6280
미추홀구 세무1과	880-4190	연수구 세무과	749-7470
남동구 세무과	453-2400	부평구 세무1과	509-6250
계양구 세무1과	450-5231	서 구 세무1과	560-4200
강화군 재무과	930-3042	용진군 재무과	899-2430

【인천광역시 세정담당관실 ☎ 440-2563】

재난 피해자 심리회복 지원사업 안내

인천광역시에서는 여름철 풍수해(침수), 화재, 교통사고 등 각종 재난으로 인한 심리적 고통으로 힘들어하시는 여러분께 도움을 드리고 있습니다.

개인, 기관 누구나 신청가능하며 특히 **여름철 빈번히 발생하는 침수 피해자의 상담 신청** 및 동 주민센터 관계자 및 이웃 여러분의 안내 부탁드립니다.

- 사업명 : 재난심리회복지원사업
- 사업기간 : 연 중
- 지원대상 : 이재민, 일시대피자, 재난을 직접 목격한 사람, 재난현장에서 구호·자원봉사·복구 활동에 참여한 사람 등
※ 태풍, 홍수, 호우, 지진, 화재, 붕괴, 교통사고, 환경오염 등 사고 피해자
- 위탁기관 : 인천재난심리회복지원센터(대한적십자사 인천지사 내)
- 상담방법 : 방문(찾아가는 심리지원) 및 전화 모두 가능
- 비 용 : **무 료(최대 3회)**
- 연 락 처 : 032-870-1341
※ 심리지원 상담전문가 : 65명(임상심리사, 심리상담사, 사회복지사 등)

마음도 종합검진이 필요합니다

재난으로 인한 심리적 고통 속에서는 침몰하여서는 안 됩니다. 무조건 도움을 받으십시오.

1. 자연재난
 태풍, 홍수, 호우, 강해, 풍랑, 해일, 대설, 낙뢰, 가뭄, 지진, 화재, 조류대 발생, 조수, 확산활동 등 자연현상으로 인하여 발생하는 재해

2. 사회재난
 1) 화재, 범죄, 폭발, 교통사고, 화생방사고, 환경오염사고 등으로 국가 또는 지방자치단체 차원의 대처가 필요한 인명 또는 재산의 피해
 2) 에너지, 통신, 교통, 금융, 의료, 수도 등 국가기반시설의 마비
 3) 감염병 또는 가족전염병의 확산 등으로 인한 피해

3. 심리회복
 재난을 경험하게 되면, 우리는 다양한 신체적, 심리적, 행동적 반응을 보이게 됩니다.
 1. **심재 반응**
 두통, 심장박동 증가, 위장 장애, 식욕 저하, 수면 장애, 어지러움, 피로감, 긴장, 기억력 저하
 2. **심리 반응**
 우울, 상실감, 심리적 충격, 두려움, 감정의 무대칭, 망상, 기억 장애, 회상, 무기력감, 집중력 저하, 판단력 저하
 3. **행동 반응**
 혼자 있고 싶음, 대인관계 갈등, 예민해짐, 소극함, 책임능력 저하, 업무능력 저하

다양한 반응은 정상으로 재난상황에서 누구나 보일 수 있는 일시적인 현상입니다. 빨리 대처하십시오.

재난심리회복지원센터
 ■ 각종 재난으로 심리적 충격을 받은 재난피해자에게 정신적, 심리적 충격을 완화하고 후유증을 예방하며, 정상적인 일상생활로 빨리 돌아갈 수 있도록 심리상담을 실시하고 필요시 전문병원과 연계함으로써 사회생활로 복귀하는 것을 지원하는 일련의 활동을 합니다.
 ■ 재난심리회복지원은 심리적 문제뿐만 아니라 전반적인 불행사태에 대한 포괄적인 상담을 실시합니다.

이러한 반응은 정상으로 재난상황에서 누구나 보일 수 있는 일시적인 현상입니다. 빨리 대처하십시오.

【인천광역시 재난대응과 ☎ 440-1850】

여름휴가철 안전위험요인 집중신고기간 운영

○ 운영 개요

- 신고기간 : 2018. 7. 2. ~ 8. 31.
- 신고대상 : 물놀이장 등 피서지 안전 위험요인, 풍수해 우려지역·감전 사고 등 생활 속 안전위험요인 전반
- 신고방법 : 안전신문고 홈페이지(www.safetyreport.go.kr) 또는 스마트폰 안전신문고 앱



【인천광역시 재난대응과 ☎ 440-1859】

여름철 물놀이 사고예방 안내

여름철 『물놀이 안전수칙』 준수로 안전사고를 예방합시다 !

- 반드시 준비운동을 하고 구명조끼를 착용합니다.
- 피부보호를 위하여 햇빛 차단 크림을 바릅니다.
- 머리카락이 긴 사람은 묶거나 수영 모자를 씩니다.
(※ 물놀이 중에 머리카락이 목에 감길 수 있습니다)
- 물에 들어갈 때는 손, 발→다리→얼굴→가슴의 순서로 몸에 물을 적신 후 천천히 들어갑니다.
- 물 깊이를 알고 있는 곳에서만 물놀이를 합니다.
- 다리에 쥐가 나면 즉시 물 밖으로 나옵니다.
- 몸이 떨리거나, 입술이 푸르고 얼굴이 당기면서 피부에 소름이 돋을 때에는 물놀이를 중지합니다.
- 위급할 때는 한쪽 팔을 최대한 높이 올리고 흔들어 도움을 청합니다.
- 물놀이 중에는 껌이나 사탕을 먹지 않습니다.
- 물에 빠진 사람을 발견하면 주위에 소리쳐 알리고 (즉시 119 신고) 구조에 자신이 없으면 함부로 물속에 뛰어 들지 맙시다.
- 특히 어린이들은 물 근처에서 혼자 놀지 않도록 하고 신발 등의 물건이 떠내려가도 절대 혼자 따라 가서 건지려하지 말며, 어른에게 도움을 청합니다.

【인천광역시 재난대응과 ☎ 440-1858】

외래 붉은불개미 발견에 따른 예찰활동 및 발견신고 홍보

■ 외래 붉은불개미(*Solenopsis invicta*)란?

- 적갈색의 작은 개미로 복부는 짙은 거무스레한 적색, 몸길이는 2.5mm×6mm로 크기에 큰 차이가 있으며, 흙속에 개미집을 만듦



<붉은불개미>



<개미집>



<분포지역>

- 남미중부 원산으로 미국에서 시작하여 중국, 대만 등에 정착되어 있으며 세계 각지에서 문제가 되고 있음
- 물리게 되면 화상처럼 심한 통증을 일으키며, 독성이 강하고 독침에 쏘이면 알레르기 반응에 의해 사망에 이르기 까지 함

■ 외래 붉은불개미에 물렸을 때의 증상

- 불개미 독에 대한 반응은 사람에 따라 크게 다른데, 쏘인 경우 안정을 취하고 신체에 급격히 변화가 생기면 즉시 병원진료를 요함
- **경도** : 쏘이는 순간 뜨거운 것처럼 느낄 수 있고, 심한 통증이 느껴지고 이어서 가려움증을 느낌. 10시간뒤 고름이 생길 수 있음
- **중도** : 쏘인 부분을 중심으로 부기가 퍼지고, 부분적 또는 전신에 가려움증을 동반한 발진이 나타날 수 있음
- **중증** : 숨쉬기가 곤란하고 목소리가 안나오며, 심장박동이 빨라지고 현기증을 일으킴. 의식을 잃기도 함

※ 북미에서는 한해 평균 8 만명 이상 붉은 개미에 쏘이고 약 100여명 사망에 이르는 것으로 알려짐(언론 보도)



“외래붉은불개미”

Red imported fire ant

세계자연보전연맹(IUCN) 지정 세계 100대 악성 침입외래종
남미 원산으로 교역을 통해 한태평양 여러 국가로 퍼져나가
동·식물 등에 큰 피해를 일으키고 있음.

형태적 특징



크기 3~6mm

- 몸은 적갈색, 배는 검붉은 색
- 자루마디 개수는 2개
- 크기는 개체에 따라 3~6mm

접촉시 증상 (독침에 쏘일 경우)



- 경도 : 쏘이는 순간 따가운 통증이 느껴지고 가려움증 유발
- 중도 : 부기가 퍼지고, 부분적 또는 전신에 가려움증을 동반한 발진
- 중증 : 숨쉬기가 곤란하고 심장박동이 빨라지고 현기증을 일으키며, 의식을 잃기도 함

※ 붉은불개미에 물렸을 경우에는 안정을 취하고, 쏘인 증상이 나타나는 경우에는 즉시 병원에 가서 진료를 받으시기 바랍니다

발견 가능지역



- 컨테이너 내·외부 및 야적장, 육재야적장
- 수입산물 보관창고 내·외부
- 공항면 주변 아스팔트 균열부 등



붉은불개미로 의심시

직접 접촉하지 마시고, 즉시 **신고**해 주시기 바랍니다.
(특히, 컨테이너화물의 화주 및 운송자 등)

☎ 연락처 : 농림축산검역본부 ☎ 054-912-0616 ☎ 119 안전센터

 **농림축산검역본부**
Animal and Plant Quarantine Agency

【인천광역시 재난대응과 ☎ 440-1854】

재난배상책임보험은 선택이 아닌 의무입니다

‘18. 8. 31.까지 가입하지 않을시 **최대 300만원의 과태료가 부과**되니, 서두르세요!

□ 개 념 : 『재난 및 안전관리 기본법』에 따라 시행하는(2017.1.8.) **화재, 폭발, 붕괴로 인한 타인의 신체 또는 재산피해를 보상을 위한 의무보험**

□ 대상시설

1. 숙박시설, 2. 관광숙박시설, 3. 과학관, 4.물류창고, 5. 박물관 및 미술관, 6.바닥면적의 합계가 100제곱미터 이상인 1층 휴게음식점, 일반음식점, 7.장례식장, 8.15층 이하 아파트(의무관리대상 공동주택에 한함), 9. 도서관, 10.주유소, 11.여객자동차터미널 등

※ 제외대상 : 타 법률에 따라 의무보험에 가입한 경우

제외대상	세부내용
특수건물	· 병원, 공연장, 관광숙박업, 농수산물도매시장, 학교건물로서 연면적의 합계가 3,000㎡인 건물 · 대규모점포, 일반숙박업으로 사용하는 부분의 바닥면적의 합계가 3,000㎡인 건물 · 아파트 주차빌딩을 제외한 11층 이상인 건물 · 16층 이상 아파트(관리주체에 의하여 관리되는 동일한 아파트 단지에 있는 15층 이하의 아파트를 포함)
다중이용업소	· 100㎡이상인 음식점 중 다중이용업소로 등록된 일반·휴게음식점
국공유 시설	· 국가, 지자체 소유의 건물로서 의무보험·공제 의무가입 대상인 시설
의무보험 시설	· 다른 법률에 따라 의무보험에 가입한 시설(청소년수련시설, 유람선, 체육시설 등)

□ 가입의무자 : 소유자와 점유자가 같은 경우 소유자, 다른 경우는 점유자, 법령·계약에 따라 관리자가 지정되어 있는 경우 관리자

□ 배상한도 : 신체피해는 1인당 1억5천만원까지, 재산피해는 1사고 당 10억까지

□ 가입시기 : 인허가 완료 후 30일 이내 또는 사용개시 전까지

▷ 기존시설도 ‘18.8.31까지 가입 완료해야함

□ 과 태 료 : 미가입 기간에 따라 30만원에서 최대 300만원 부과(‘18.8.31.까지 유예)

□ 보 험 사 * 안내 전화 : 02-3702-8500(손해보험협회 콜센터)

보험사명	대표전화	보험사명	대표전화
메리츠화재	1566-7711	현대해상	1588-5656
한화손해보험	1566-8000	KB손해보험	1544-0114
롯데손해보험	1588-3344	동부화재	1588-0100
흥국화재	1688-1688	더케이손해보험	1566-3000
삼성화재	1588-5114	농협손해보험	1644-9000
수협	1588-4119	신협	1544-3030
MG새마을금고	1599-9010		

* 가입대상여부 등 자세한 문의는 군구의 각 시설별 인허가 담당 부서

【인천광역시 재난대응과 ☎ 440-1858】

시민과 함께하는 「제73주년 광복절」 기념행사 안내

「제73주년 광복절」을 맞이하여 시민과 함께하는 다양한 행사를 개최하오니 많은 관심과 참여를 바랍니다.

1. 광복절 경축식 및 경축 콘서트

○ 일 시 : 2018. 8. 15.(수) 10:00~11:10

○ 장 소 : 인천문화예술회관 대공연장

○ 내 용 : 광복절 경축식 및 경축 콘서트

☞ 인터넷 참여 접수(인천시 홈페이지 내 소통과 민원 ⇒ 시민참여 ⇒ 진행 중인 이벤트) : 2018.6.29.(금) 09:00 ~ 2018.8.8.(수) 18:00

※ 홈페이지 참여자 특전 : 초청장 발송 및 초·중·고교 학생

자원봉사 활동 인정(당일 행사종료 후 참석명단을 확인하여 확인서를 발급하여 해당학교로 우편 발송)

2. 나라 꽃 무궁화 전시 및 묘목 나눠주기

○ 일 시 : 2018. 8. 15.(수) 09:00 ~ 12:00

○ 장 소 : 인천문화예술회관 광장 및 대공연장 입구

○ 내 용 : 무궁화 묘목 배부(무료), 무궁화 꽃물들이기 체험행사, 무궁화 전시 등

3. 광복 73주년 태극기 체험 행사

○ 일 시 : 2018. 8. 15.(수) 09:00 ~ 12:00

○ 장 소 : 인천문화예술회관 대공연장 로비

○ 내 용 : 무궁화 스티커로 대형 태극기 및 대한민국 지도 그리기, 태극기 나무에 태극열매 달기 행사, 광복절사진 전시 등

※ 경축콘서트 및 일부 프로그램의 세부 내용은 사정에 따라 달라질 수 있습니다.

【인천광역시 총무과 ☎ 440-2528】

「GENDRE-仁 리더 양성과정」 참여자 모집

인천시와 인천여성가족재단에서는 젠더전문가 양성 교육과정 참여를 통해 인천의 젠더 전문가(Gender-仁 리더)로 활동을 희망하는 참여자를 공개 모집합니다.

■ 젠더전문가(GENDER-仁 리더)란?

성인지적 관점을 토대로 다양한 정책에서의 여성과 남성의 특성 및 사회·경제적인 격차 등의 요인들을 분석·평가함으로써, 양성평등 실현을 위해 지속적인 활동이 가능한 인천시 성인지 정책 전문가

■ 『GENDER-仁 리더 양성 과정』 개요

- 사 업 명 : 2018년 양성평등도시 인천, 젠더전문가 양성 사업
- 교육기간 : 2018. 8월 ~ 9월 [30시간]
- 교육장소 : 인천여성가족재단
- 주요내용 : 총 5회 30시간
 - (기본교육) 젠더 감수성 훈련, 성인지 정책의 이해
 - (심화교육) 성평등 정책 개선 사례분석 및 컨설팅 실습
 - (정책워크숍) 젠더 거버넌스 구축을 위한 포럼, 수료식 등

■ 모집개요

- 모집대상 : 인천시 성인지 정책 전문가로 활동 희망자 50명
- 모집기간 : 2018. 7. 31.(화)까지 ※선정발표 : 2018. 8. 10.(금)
- 문 의 : (재)인천여성가족재단 정책연구실 ☎032-517-1926

【인천광역시 여성정책과 ☎ 440-2697】

「2018 코리아 뷰티 & 코스메틱 쇼」 참가 안내



○ 뷰티산업 활성화를 위하여 인천시에서는 2018 코리아 뷰티 & 코스메틱쇼를 2018. 8. 30(목) ~ 9. 1(토), 송도 컨벤시아에서 개최합니다.

○ 이번 전시회에는 중국 수출입 빅데이터를 활용하여 트레이드매치(Trade Match)방식으로 중국 바이어기업 초청한 한-중수출교역회(KIEF)가 동시에 개최되며, 해외바이어 수출상담회 및 세미나 등 다양한 행사가 열릴 예정이오니 뷰티관련 기업의 많은 참여 바랍니다.

○ 또한 국내 최초 개최되는 국제향기페스티벌과 화장품, 이미용, 네일 등 소비자 트렌드에 맞춘 아이템 전시로, 홈페이지를 통해 사전등록을 할 경우 전시회와 모든 프로그램을 무료로 관람할 수 있어 시민 여러분의 많은 관람 부탁드립니다. 전시회의 자세한 사항은 홈페이지(www.beauticoshow.co.kr)를 통해 확인할 수 있습니다.

□ 박람회 개요

- 명 칭 : 2018 뷰티 앤 코스메틱 쇼(K-Beauty & Cosmetic Show 2018)
- 동시행사 : 2018 국제향기페스티벌(IFF), 제3회 KIEF 한-중 뷰티수출교역회
- 기 간 : 2018년 8월 30일(목) ~ 9월 1일(토)
- 장 소 : 송도컨벤시아
- 주최/후원 : 인천관광공사, 엑스포럼 / 인천광역시 외
- 주요내용 : 뷰티/코스메틱 제품전시, 수출상담회, 뷰티경연대회, 웨딩쇼 등
- 박람회 참가기업 혜택 문의처 : 2018 뷰티 앤 코스메틱 쇼 사무국 (02-6000-6677)
- 한중수출교역회(KIEF) 문의처 : 코스모스코리아 (031-8018-8740/www.kief.co.kr)

【인천광역시 마이스산업과 ☎ 440-1522】

제17회 세계검도선수권대회 안내

검도의 올림픽 대회로 여겨지며 국내에서는 1988년 서울 대회 이후 30년 만에 개최되는 세계 최대 규모의 검도대회인 「제17회 세계검도선수권대회」가 아래와 같이 개최되오니 많은 관심과 참여를 부탁드립니다.



- 대 회 명: 제17회 세계검도선수권대회(17th WKC)
- 대회일정: 2018. 9. 12.(수) ~9.16.(일) * 경기일: 9. 14~9.16.[3일간]
- 장 소: 남동체육관(인천 남동구 소래로 540)
- 주최/주관: 국제검도연맹/ 대한검도회
- 후 원: 인천광역시, 문화체육관광부, 국민체육진흥공단, 대한체육회
- 대회규모: 50개국 선수·임원 1,000명 / 남·여 개인전 및 단체전
- 홈페이지: http://17wkc.kr/sub/Information_k.php

【인천광역시 체육진흥과 ☎ 440-4955】

2018년 7월 국정홍보만화 (청년재직자 내일채움공제)

기업과 청년이 함께 채우는 든든한 내일 ‘청년재직자 내일채움공제’

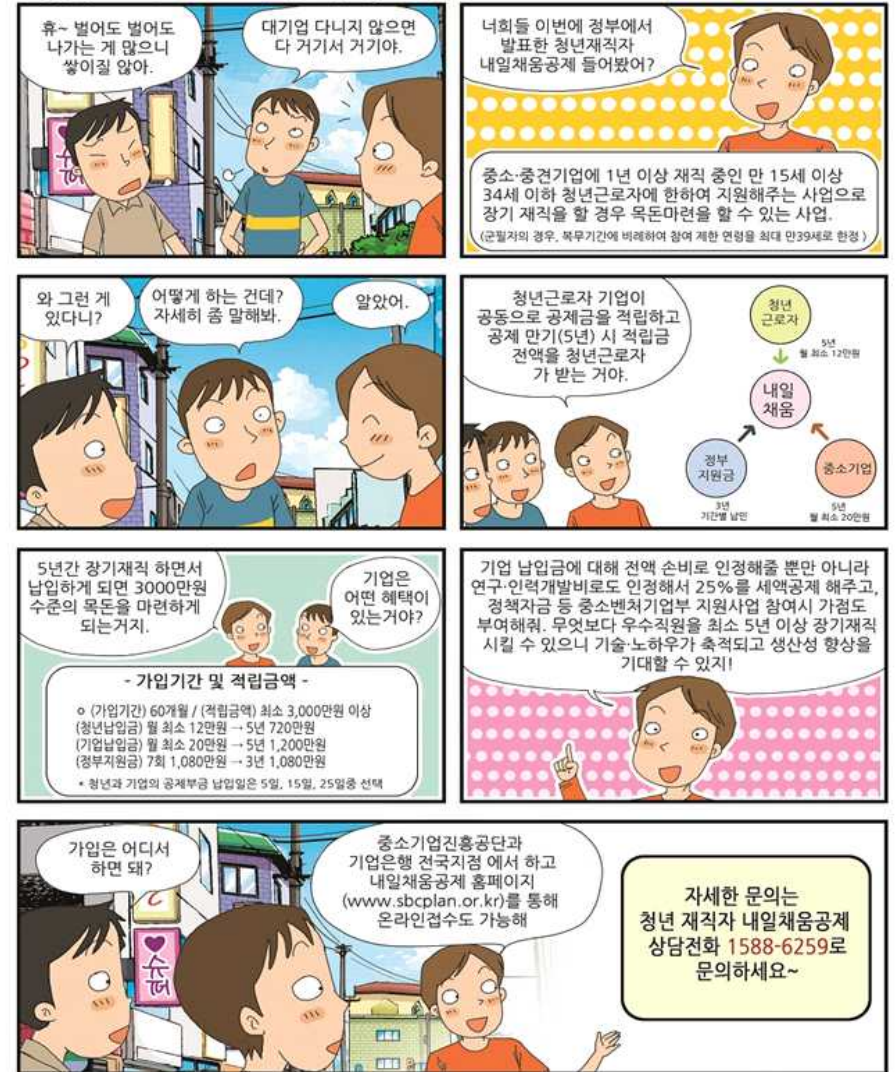

제작: 문화체육관광부 여론과 ☎ 044-203-2922 / 자료제공: 중소기업자립부 인제황용준진과 ☎ 042-481-4424

아동·청소년이용음란물 이제 그만!



제작: 문화체육관광부 여론과 ☎ 044-203-2922 / 자료제공: 여성가족부 아동청소년성보호과 ☎ 02-2100-6403

2018년 국비지원 직업훈련생 모집 (무료)

시에서는 지역산업 맞춤형 인력양성을 위해 산업체와 연계한 실무위주의 교육을 실시하고, 교육수료 후에는 취업을 알선해 드립니다.

■ 대한상공회의소 인천인력개발원

구분	교육과정명	모집인원	교육기간	지원자격	신청기간	비고
채용예정자	홈인터리어(부엌가구)시공	12	08.22~09.21	관련분야 취업을 희망하는 구직자	~08.21	교육비/교재/기숙사/중식 무료제공
	CAD/CAM	25	08.06~12.27		~08.11	
재직자향상	건축도장실무(NCS)	15	08.11~08.12	고용보험 가입된 인천지역에 거주한 중소기업 재직근로자	~08.10	교육비/교재/중식 무료제공
	CATIA시뮬레이션(DMU)	12	08.12~08.26		~08.11	
	드론제작조립실무	12	08.18~09.01		~08.17	
	MasterCAM(2D)단순형상가공(NCS)	15	08.19~09.16		~08.18	
	MasterCAM(2D)단순형상가공(NCS)_부천센터	15	08.19~09.16		~08.18	
	CNC선반프로그램단순가공(NCS)	12	09.03~09.07		~09.02	
	CNC선반프로그램복합가공(NCS)	12	09.10~09.14		~09.09	
	MasterCAM(3D)모델형상가공(NCS)	15	09.30~11.04		~09.29	
	MasterCAM(3D)모델형상가공(NCS)_부천센터	15	09.30~11.04		~09.29	
	전기배선설계및제어(NCS)	15	10.21~11.18		~10.20	
	드론제작조립실무	12	10.13~10.27		~10.12	

※ 접수방법 : 온라인(<http://ic.korchamhrd.net>) 또는 방문접수
교육문의 : 인천인력개발원 기업협력처 032) 810-6593~7

☐ 한국폴리텍대학 인천캠퍼스 산학협력단

구분	교 육 과 정 명	모집인원	교육기간	지원자격	신청기간	비고
채용 예정자	특수용접실무	20	09.10~12.12	관련분야 취업을 희망하는 구직자	~09.05	
재직자 향상	미쓰비시 멜섹Q PLC 고급	15	08.18~08.26	고용보험 가입된 인천지역에 거주한 중소기업 재직근로자	개강 일주일 전까지	
	MASTER CAM 2D 밀링	15	08.19~09.16			
	용접실기	20	08.19~09.16			
	솔리드웍스 기본	15	08.26~09.30			
	용접실기	15	09.01~09.29			
	미쓰비시 멜섹Q PLC 통신	15	09.08~09.16			
	지멘스 PLC 초급	15	09.08~09.16			
	미쓰비시 멜섹Q PLC 초급	15	09.29~10.07			
	지멘스 PLC 중급	15	09.29~10.07			
	HyperMILL 중급	15	10.07~11.04			
	MASTER CAM 3D 밀링	15	10.07~11.04			
	용접실기	20	10.07~11.04			
	미쓰비시 멜섹Q PLC 중급	15	10.20~10.28			
	지멘스 PLC 고급	15	10.20~10.28			

※ 접수방법 : 온라인접수(<http://sanhak.kopo.ac.kr/incheon>)
 교육문의 : 한국폴리텍 II 대학 인천캠퍼스 산학협력단 032)510-2121/2339

【인천광역시 일자리경제과 ☎ 440-4242】

2019년 1월 1일 농약안전성검사 기준이 대폭 강화됩니다.

2019년 1월 1일 농약안전성검사 기준이 대폭 강화됩니다!

*농약허용물질목록관리제도(PLS): 작물별 등록된 농약 이외에는 사용을 금지하는 제도

부적합 시 해당 농산물 폐기나 출하연기!
100만원 이하 과태료 부과!



“ 해당 작물 및 병해충에 등록된 농약을 사용하고,
 사용 시기·횟수·용량·희석배수를
 잘 확인하고 농약을 사용합시다 ”

인천광역시 Incheon Metropolitan City 농림축산식품부
 문의: 인천광역시 ☎032-440-4363 / 농촌진흥청 ☎1544-8572

【인천광역시 농축산유통과 ☎ 440-4363】

인천의 미추출참물 안심하고 음용하세요!

2018년 6월 실시한 정수장(60개 항목) 및 수도꼭지(5개 항목) 수질검사 결과, **모두 먹는 물 수질기준에 적합**한 것으로 판정되었습니다.

2018년 6월 정수장 수질검사 결과(60개중 대표적인 6개 항목)

수질검사항목	먹는 물 수질 기준	부평정수장	남동정수장	공촌정수장	수산정수장	강화정수장	길상정수장	백령정수장
일반세균	100CFU/ml이하	0	0	0	0	0	0	0
총대장균군	불검출/100mL	불검출	불검출	불검출	불검출	불검출	불검출	불검출
대장균	불검출/100mL	불검출	불검출	불검출	불검출	불검출	불검출	불검출
수소이온농도	5.8~8.5	7.3	7.5	7.5	7.6	7.4	7.7	7.4
탁도	0.5NTU이하	0.06	0.07	0.06	0.06	0.07	0.07	0.07
잔류염소	4.0mg/L이하	0.73	0.78	0.92	0.73	0.78	0.61	1.01
급수구역		부평구 계양구	중구 남동구 남동구 부평구	중구 동구 남동구 서구 강화	중구 남동구 연수구 남동구	강화읍 선원 불은양도 내가, 하점 양사, 송해 교동	길상면 화도면	백령면

※ 전체 항목에 대한 수질검사 결과는 <http://waterworksh.incheon.kr>에서 확인할 수 있습니다.

2018년 6월 일반 수도꼭지 수질검사 결과

수질검사항목	먹는 물 수질 기준	중구	동구	서구	연수구	남동구	부평구	계양구	서구	강화구	옹진군(백령)
일반세균	100CFU/ml이하	2	0	0	0	0	0	0	0	0	0
총대장균군	불검출/100mL	불검출	불검출	불검출	불검출	불검출	불검출	불검출	불검출	불검출	불검출
대장균	불검출/100mL	불검출	불검출	불검출	불검출	불검출	불검출	불검출	불검출	불검출	불검출
분원성대장균군	불검출/100mL	불검출	불검출	불검출	불검출	불검출	불검출	불검출	불검출	불검출	불검출
잔류염소	4.0mg/L이하	0.42	0.56	0.40	0.42	0.46	0.49	0.48	0.56	0.46	0.89

※ 수도꼭지 182개소에 대한 표본 수질검사 결과 모두 먹는 물 수질기준에 적합하였습니다.

깨끗한 수돗물을 마시기 위해서는?

- ❖ 수도법에서는 안전하고 깨끗한 수돗물을 마시기 위해 **저수조(물탱크)를 6개월에 한번씩 깨끗이 청소**하고 **1년에 한번 수질검사**를 실시하도록 의무화 하였습니다.
- ❖ 저수조청소를 하는 경우에는 저수조의 물을 **뺀** 후 저수조의 천장·벽·밀바닥 등에 대한 청소를 하고, 청소 후에는 소독하며 소독 후에는 저수조에 물을 채운 다음 수질에 대한 위생상태를 점검하여야 합니다.

【인천광역시 상수도사업본부 급수부 ☎ 720-2144】

- 외국어·자격증 강좌가 무료?! -

인천시민사이버교육센터 무료 온라인 교육 안내

- ▷ TOEIC, HSK 등 수험준비부터 회화까지 다양한 외국어학습 제공
- ▷ 공인중개사, 주택관리사, 컴퓨터활용능력 등 20개 자격증 시험 무료 강좌
- ▷ 언제, 어디서, 누구든지 PC·모바일을 통한 간편한 학습
- ▷ 자원봉사과정은 봉사시간 인정(청소년 1시간, 일반인 2시간)

- 수강비용 : 모든 강좌 전액무료(교재 개인구입)
- 학습방법 : cyber.incheon.kr 접속 -> 회원가입 -> 수강신청 및 학습
- 기본과정 : 185개 과정

분 야	과 정
외국어 (15개 언어)	①영어 ②중국어 ③일본어 ④독일어 ⑤러시아어 ⑥베트남어 ⑦말레이-인도네시아어 ⑧스페인어 ⑨아랍어 ⑩이탈리아어 ⑪태국어 ⑫터키어 ⑬몽골어 ⑭프랑스어 ⑮한국어능력시험
자격증 (20개 과정)	①공인중개사 ②농산물품질관리사 ③주택관리사(보) ④직업상담사2급 ⑤정보처리기능사 ⑥정보처리기사 ⑦워드프로세서 ⑧컴퓨터활용능력 ⑨오토캐드자격증 ⑩신재생에너지발전설비(산업)기사 ⑪사회복지사1급 ⑫한자능력검정시험 ⑬한국사능력검정시험 ⑭전산사무회계 ⑮사무자동화산업기사 ⑯컴퓨터그래픽스운용기능사 ⑰물류관리사 ⑱유통관리사 ⑲CS리더관리사 ⑳텔레마케팅관리사
소양·취미	컴퓨터기초, OA, 코딩, 바둑, 생활·취미, 자원봉사 등 150개 과정

- 교육과정 수료이벤트
 - 2018년 7월 ~ 8월 중 인천시민사이버를 통해 교육과정 수료 시 추첨을 통해 300분께 모바일 상품권을 드립니다.
 - 참여대상 : 인천시민 누구나
 - 응모방법 : 2018. 7 ~ 8월 중 학습 수료시 자동응모
 - 추첨인원 : 300명(모바일 문화상품권 1만원)

【인천광역시 인재개발원 인재양성과 ☎ 440-7686~7】

용유 용(龍) 축제 개최

상상이 현실이 되고, 꿈이 이루어지는 용유도에서 전 세계 용들이 모여 신명나게 노는 용(龍)들의 축제를 개최하니, 여름밤 가족과 함께 오셔서 시원한 워터스크린에서 펼쳐지는 영상과 불꽃놀이, 축하공연 등 다양한 이벤트를 즐겨보시기 바랍니다.

- 행사명 : 『용유 용(龍) 축제』
- 기간 : 2018. 8. 17.(금) ~ 8. 18.(토) (2일간)
- 장소 : 용유 왕산마리나
- 주최/주관 : 인천중구문화원
- 후원 : 인천광역시경제자유구역청
- 행사내용
 - 공식행사 : 용춤공연, 불꽃놀이, 멀티미디어쇼, 용 그리기 대회
 - 공연행사 : 퍼레이드, 축하공연, 버스킹 공연, 동아리공연, 마술공연, 용용노래자랑 등
 - 부대행사 : 용 소원지, 용띠이벤트, 드래곤 물총놀이 등 각종 체험프로그램 운영

※ 용띠 이벤트 : 주민등록증으로 본인 확인 후 기념품(우산) 증정 합니다~

※ 자가용을 이용하실수 있으며, 을왕리와 왕산해수욕장에서 셔틀버스도 운행할 예정이니 많은 참여 바랍니다.

행사문의) 567-4075

【인천경제자유구역청 공보문화과 ☎ 453-7093】

2018 용유 용(龍) 축제
INCHEON · YONGYU · DRAGON · FESTIVAL
2018. 8. 17 (금) ~ 18 (토) 왕산마리나

용춤 공연, 불꽃놀이, 용그림그리기대회, 용물총놀이, 용 소원지, 용띠마관

MAIN Program 메인프로그램
용춤공연, 불꽃놀이, 멀티미디어쇼, 용그리기대회

ETC Program 부대프로그램
용 소원지, 용띠이벤트, 용 테마관 드론체험 및 시연, 체험프로그램

STAGE Program 무대프로그램
축하공연, 용용 노래자랑, 청소년 트윈지 공연, 마술공연, 지역예술동아리공연, 버스킹공연

주최 | 중구문화원
주관 | 중구문화원
후원 | ifez 인천경제자유구역청, 중구, 경인일보

문의 | 032-567-4075 카페주소 | <https://cafe.naver.com/iyd1>

미추홀도서관 7월 문화행사

○ 원화전시회 “다정해서 다정한 다정 씨”

- 기 간 : 2018. 7. 3.(화) ~ 7. 26.(목)
- 장 소 : 미추홀도서관 로비(1층)
- 대 상 : 전체
- 내 용 : 윤석남 작가의 ‘다정해서 다정한 다정 씨’ 원화 16점 전시

○ 펍아트전시

- 일 시 : 2018. 7. 23.(월) ~ 8. 12.(일)
- 장 소 : 미추홀도서관 미추홀터(1층)
- 대 상 : 전체
- 내 용 : 버려지는 책을 재활용하여 작품으로 만드는 펍아트 전시

○ 여름방학 특별강좌 “여름 생태교실”

- 일 시 : 2018. 7. 30.(월) ~ 8. 2.(목)
- 장 소 : 미추홀도서관
- 대 상 : 초등 3, 4학년
- 내 용 : 어린이 생태수업

○ 여름방학 특별강좌 “코딩(스크래치) 교실”

- 일 시 : 2018. 7. 30.(월) ~ 8. 2.(목)
- 장 소 : 미추홀도서관
- 대 상 : 초등 1~3학년
- 내 용 : 코딩의 알고리즘을 이해하고 코딩 블록을 이용하여 코딩하기

○ 도서관과 함께 책 읽기(공모사업)

- 기 간 : 2018. 4. 3. ~ 9. 18.(매주 화) 16:00 ~ 18:00
- 장 소 : 동심원
- 대 상 : 장애 아동 5명
- 내 용 : 장애아동 대상 찾아가는 독서문화 프로그램

○ 길위의 인문학 “시와 소설이 있는 인문학 산책” (공모사업)

- 기 간 : 2018. 5. 24. ~ 10. 22.(매주 목) 11:00 ~ 13:00
- 장 소 : 미추홀도서관 세미나실2(3층)
- 대 상 : 성인
- 내 용 : 미추홀도서관 시창작 동아리를 중심으로 현대시와 소설로 보는 인문학 강연 및 탐방

○ 1관 1단 : 동화종아 연극종아(공모사업)

- 기 간 : 2018. 4. 4.(수) ~ 11. 8.(목) 10:00 ~ 12:00
- 장 소 : 미추홀도서관 평생교육실(2층)
- 대 상 : 성인
- 내 용 : 동화구연 동아리를 대상으로 그림책 기반 연극공연 기법을 교육하고 지원

○ 미추홀스쿨링

- 일 시 : 첫째, 둘째(화)
- 장 소 : 미추홀도서관 꿈나무터(1층)
- 대 상 : 미취학 아동
- 내 용 : 도서관 견학, 이용방법 및 책 읽기

○ 아기천사들의 목(木)소리

- 일 시 : 매주(목)
- 장 소 : 미추홀도서관 꿈나무터 문화교실(1층)
- 대 상 : 35개월 이하 영·유아 및 부모
- 내 용 : 2018 북스타트 후속프로그램

○ 주말 영화상영

- 일 시 : 매주(토·일)
- 장 소 : 미추홀도서관 강당(지하1층)
- 대 상 : 전체
- 내 용 : 주말 영화상영

【인천광역시 미추홀도서관 ☎440-6665】

청라호수도서관 7월 문화행사

○ 2018년도 “청라호수도서관 어린이 독서왕” 선발

- 일 시 : 2018. 7월 중
- 장 소 : 1층 어린이실
- 대 상 : 미취학아동, 초등학교생
- 내 용 : 평소 책을 열심히 읽은 어린이를 선정하여 상장과 부상을 수여함
으로써 어린이들에게 독서의 즐거움과 책의 중요성을 일깨우고자 함.
- 전 화 : 563-9580

○ 「7월 원화전시 - 알사탕」

- 일 시 : 2018. 7. 4.(수) ~ 7. 30(월)
- 장 소 : 1층 원화전시코너
- 대 상 : 인천시민
- 내 용 : 《구름빵》의 작가 백희나의 작품
백희나작가는 독특한 상상력과 입체 일러스트로 대표되는 작가이다.
2005년 볼로냐 국제도서전 픽션 부분, 올해의 일러스트레이터로 선정되며
더욱 유명해지게 되었다. “사랑해!” “보고 싶어.” “나랑 같이 놀래?”
세상에서 가장 쉽고도 어려운 한 마디를 전할 용기를 주는 마법 알사탕!
- 문 의 : 563-8126

【인천광역시 청라호수도서관 ☎563-8126】

청라국제도서관 7월 문화행사

○ 모기퇴치제 만들기 체험행사

- 일 시 : 2018. 7. 31.(화) 10:00 ~ 12:00
- 장 소 : 세미나실 (지하1층)
- 대 상 : 초등 1~3학년 (20명)
- 내 용 : “모기가 할 말 있대!” 도서와 연계한 독후활동 및 모기퇴치제 만들기
- 수강료 : 무료(※단, 재료비 별도부담)

【인천광역시 청라국제도서관 ☎562-1675】

영종하늘도서관 7월 문화행사

○ 원화전시회 <선생님은 몬스터>

- 기 간 : 2018. 7. 1. ~ 7. 26.
- 장 소 : 1층 중앙홀
- 내 용 : 사계절출판사 「선생님은 몬스터」의 원화 17점 전시

○ 토요 영화 상영

- 일 시 : 2018. 7. 7. / 7. 14. / 7. 21. / 7. 28. (매주 토 14:00 ~ 16:00)
- 장 소 : 세미나실 I

【인천광역시 영종하늘도서관 ☎746-9142】

송도국제기구도서관 7월 문화행사

○ 화요시네마

- 일 시 : 매주 화요일 14:00~
- 장 소 : 송도국제기구도서관 다목적실
- 대 상 : 전체

○ 문화가 있는 날 <두배로 데이>

- 일 시 : 2018. 7. 25(수)
- 장 소 : 송도국제기구도서관 자료실
- 대 상 : 전체

【인천광역시 송도국제기구도서관 ☎851-6651】