

2020년 5월중 정례반상회 홍보자료 목록

중점 홍보내용

- 긴급재난지원금 지급 안내
- '착한 임대인'에 재산세 등 최대 50% 감면

주요 홍보내용 (13건)

- | | |
|-----------------------------------|------------|
| ① 긴급재난지원금 지급 안내 | / 복지정책과 |
| ② '착한 임대인'에 재산세 등 최대 50% 감면 | / 지방세정책담당관 |
| ③ 인천형 긴급복지 안내 | / 복지정책과 |
| ④ "코로나 블루"이렇게 극복해요 | / 건강증진과 |
| ⑤ 인천시 다함께 돌봄센터 안내 | / 아동청소년과 |
| ⑥ "예비위탁부모를 모집합니다." | / 아동청소년과 |
| ⑦ 「노란우산」공제 가입장려금 2만원으로 확대됩니다~!! | / 소상공인정책과 |
| ⑧ 정보통신보조기기 신청 안내 | / 정보화담당관 |
| ⑨ 2020「내 마을 소확행(小確幸) 아이디어 찾기 공모전」 | / 혁신담당관 |
| ⑩ 5월은 개인지방소득세(종합소득) 신고·납부의 달입니다 | / 지방세정책담당관 |
| ⑪ 해사(海事) 법원 인천 유치 홍보 | / 해양항만과 |
| ⑫ 제263회 인천광역시의회(제1차 정례회) 일정 안내 | / 총무담당관 |
| ⑬ 인천의 미추홀참물 안심하고 음용하세요! | / 상수도사업본부 |

긴급재난지원금 지급 안내

- (대 상 자) : 인천시 124만 모든 가구 ('20. 3.29 주민등록표상 세대기준)
- (지급금액) : 가구원수별 차등* 1회 지급
 - * 1인 가구 40만원, 2인 가구 60만원, 3인 가구 80만원, 4인 가구 이상 100만원
- (지급수단) 신용카드, 체크카드, 인천e음카드 중 시민이 선택
 - ※ 사용제한 : 인천지역, 대형마트·온라인쇼핑몰·유흥업종, 8.31까지 미사용시 소멸
 - ※ 9개 카드사 : 신한, NH농협, KB국민, 우리, 하나, 롯데, 비씨, 삼성, 현대
- (신청) 세대주 원칙, 읍면동은 세대원, 대리인 가능(신분증, 위임장 지참)
 - ※ 중복 수령시 사실조사 후 환수
- (신청기간)

구분	신용카드, 체크카드 신청		인천e음 카드 신청	
	카드사 홈페이지	카드사 은행지점	市 홈페이지	읍면동 (찾아가는 신청 병행)
기간	5.11.~	5.18.~	5.18.~6.18.	5.18.~6.18.

※ 찾아가는 신청 : 혼자 거주하시는 고령 어르신 및 장애인(다른 가구원 있을 경우 제한)

- (이의신청) '20. 5. 4(월) ~
 - 주소지 관할 읍·면·동 행정복지센터 방문하여 이의신청서 및 증빙서류 제출하면 군·구에서 조정 후 결과 통보(결과에 따라 지원금 신청)
- (지급일) : 신청일로부터 2일 이내
- 취약계층 가구 우선 지급
 - (생계급여·기초연금·장애인연금 수급가구) 현금 계좌 입금(5.4)
 - (의료·주거·교육급여, 차상위 수급가구) 인천e음카드 충전 신청(5.4~읍면동)

○ 문의전화 : 032-120, (인천시 긴급재난지원금 지원 TF 032-458-7090)

- 군·구 긴급재난지원금 지원 부서

군·구청	전화번호	군·구청	전화번호
중구 복지과	☎ 760-6119	동구 복지정책과	☎ 770-6450
미추홀구 복지정책과	☎ 880-7900	연수구 복지정책과	☎ 749-7185~7188
남동구 복지정책과	☎ 466-3811	부평구 복지정책과	☎ 509-7545
계양구 복지정책과	☎ 450-1862~1865	서구 복지정책과	☎ 560-1908~1909
강화군 복지정책과	☎ 930-3700	옹진군 복지지원과	☎ 899-2351

all ways INCHEON

인천광역시

인천광역시

코로나19로 어려움을 겪는 인천시민을 위한

긴급재난지원금 신청 안내

소득·재산과 상관없이 모든 시민

(주민등록 세대기준+건강보험 가구기준)

1인가구 40만원

2인가구 60만원

3인가구 80만원

4인가구 이상 100만원

지원금 신청 방법

(세대주가 가구원수 조회) 5.4.~ 6.18. 긴급재난지원금.kr 또는 인천광역시홈페이지

(신청) 세대주 원칙, 단, 읍·면·동은 세대원, 대리인 가능 (신분증, 위임장 지참)

오프라인 신청 시 혼잡을 피하기 위해 '요일제' 시행 (출생연도 끝자리별로 신청요일 제한, 토·일 방문접수 불가)

월 1,6 화 2,7 수 3,8 목 4,9 금 5,0 토일 모두 (온라인 신청만)

신용카드, 체크카드 충전으로 받고 싶다면? 신청기간 온라인 5.11.~ 오프라인 5.18.~

온라인

카드사 홈페이지에서 신청하세요!

로그인 → 신청 → 지급(충전)

※ 5.15.까지 온라인 요일제 시행

※ 9개 카드사 : 신한, NH농협, KB국민, 우리, 하나, 롯데, 비씨, 삼성, 현대

오프라인

카드 연계 은행 지점에서 신청하세요!

은행방문 → 신청 → 지급(충전)

인천e음카드로 받고 싶다면? 신청기간 온 오프라인 5.18.~ 6.18.

온라인

인천광역시 홈페이지에서 신청하세요!

로그인 → 신청 → 지급(충전)

※ 동구사랑상품권은 오프라인만 가능

오프라인

읍·면·동 행정복지센터에서 신청하세요!

읍·면·동 방문 → 신청 → 지급

※ 5부제 제외(오프라인) : 65세이상·장애인

가동이 불편하다면? 찾아가는 신청을 이용하세요! 신청기간 5.18.~ 6.18.

고령, 장애인 등 거동이 불편한 주민 분들은 읍·면·동에서 방문하여 접수를 도와드립니다.

전화상담 신청 → 방문·접수(인천e음 공카드, 동구사랑상품권 배부) → 인천e음카드 충전 지급

기타 안내사항

■ 이의 신청 방법

신청 기간 5.4.~ 6.25. 신청 방법 행정복지센터 방문 → 증명서류 제출 → (군·구)검토 후 의견 통보 → 지원금 신청

■ 지원금 사용 안내

사용지역 : 인천지역 · 제한업종 : 대형마트, 온라인쇼핑몰, 유흥업종(유흥차고) · 8월 31일 까지 미사용시 소멸

■ 기부안내

온라인, 오프라인 신청시 기부금 기탁 또는 미신청시 기부로 간주, 기부금은 고용보험기금으로 자동 입금

※ 기부자의 경우 소득세법에 따라 16.5%(국세 15%+지방세 1.5%) 세액 공제 적용

■ 자세한 사항은 인천광역시 홈페이지를 참고해주시기 바랍니다.

문의

인천광역시 032120, 458-7090, 중구 760-6119, 동구 770-6450, 미추홀구 880-7900, 연수구 749-7185~7188, 남동구 466-3811, 부평구 509-7545, 계양구 450-1862~1865, 서구 560-1908~1909, 강화군 930-3700, 옹진군 899-2350, 읍·면·동 행정복지센터

[인천광역시 복지정책과 ☎ 032-120, 032-458-7090]

‘착한 임대인’에 재산세 등 최대 50% 감면

□ 감면 대상자

- 재산세 과세기준일(6.1)이전에 소상공인(임차인)에 대한 임대료를 3개월 이상, 월 10% 이상 인하하는 건물주
- * 임차인 요건 : 「소상공인 보호 및 지원에 관한 법률」 제2조에 따른 ‘소상공인’

□ 감면 내용

- (세목) 7월 건축물분 재산세, 지역자원시설세, 지방교육세
- (감면 기준) 임대료 인하 비율에 상응하는 감면(최대50%, 200만원 한도)

< 주요 감면 적용기준 >

- ◆ 임대료를 3개월 이상, 월 10% 이상 인하시, 인하율 상응 감면
- ◆ 장기 임대료 인하시, 3개월 초과 월수에 100분의 5 급한 비율을 인하율에 가산 (최대 50%, 재산세·지역자원시설세 각각 200만원 한도)
- ◆ 과세기준일(6.1.) 이전에 3개월 이상, 월 10% 이상 인하 약정 체결시도 감면
- ◆ 임대기간 3개월 미만 인하 시, 3개월로 환산하여 월 10% 이상 인하시 감면
- ◆ 임대료 인하분을 초과하지 않는 금액 범위 내 감면
- ◆ 골프장, 고급오락장(도박장, 유흥주점영업장 등) 등 사치성 재산은 제외
- ◆ 임대료 인하 후, 당초 임대차계약보다 임대료를 인상하는 경우 감면액 추징

□ 감면 신청 방법

- (감면 신청) 지방세감면신청서 및 관련 증빙서류를 임대건축물 관할 군수·구청장에게 감면 신청(군·구 세무부서 재산세팀)
- (제출 서류)
 - 지방세감면신청서
 - 당초 임대차계약서 및 갱신된 계약서의 사본
 - 약약서·약정서나 변경계약서 등 임대료 인하를 확인할 수 있는 서류
 - 세금계산서, 계좌거래내역 등 실제 임대료를 지출한 증빙 서류
 - 임차인의 소상공인 확인서(소상공인시장진흥공단 확인 서류) 등
- * 소상공인확인 신청 및 발급 : “중소기업현황보시스템” (<http://sminfo.mss.go.kr>)

□ 문의 전화 : 관할 군·구 세무부서 (재산세팀)

군·구청	전화번호	군·구청	전화번호
중 구 세무1과	☎ 760-7250	동 구 세무과	☎ 770-6280
미추홀구 세무1과	☎ 880-4190	연수구 세무1과	☎ 749-7470
남 동구 세무과	☎ 453-2400	부평구 세무1과	☎ 509-6250
계양구 세무1과	☎ 450-5231	서 구 세무1과	☎ 560-4200
강화군 재무과	☎ 930-3042	옹진군 재무과	☎ 899-2430

※ 자세한 문의사항(감면신청 및 신청서류 등)은 해당 관할 군·구 세무부서 재산세팀에 문의하시기 바랍니다.

[인천광역시 지방세정책담당관 ☎ 032-440-2540]

코로나19 위기 극복을 위한

인천시 착한임대인 지방세 감면 추진

지원 내용 7월 건축물분 재산세, 지역자원시설세 등 **최대 50%** 감면(임대료 인하율에 비례)

지원 대상 소상공인 대상 임대료 인하 착한임대인

- 6월 1일 이전, 3개월 이상의 임대료를 최소 10% 이상 인하한 경우(약정 체결 포함)
- 단, 3개월 미만인 경우라도 3개월로 환산해 10% 이상인 경우 적용
- 유흥주점 등 고급오락장 등은 감면대상에서 제외

문의 전화 관할 군·구 세무부서 (재산세팀)

군·구청	전화번호(032)	군·구청	전화번호(032)
중 구 세무1과	760-7250	동 구 세무과	770-6280
미추홀구 세무1과	880-4190	연수구 세무1과	749-7470
남동구 세무과	453-2400	부평구 세무1과	509-6250
계양구 세무1과	450-5231	서 구 세무1과	560-4200
강화군 재무과	930-3042	옹진군 재무과	899-2430

최대한 집에 머무르며, 고향도 '사회적 거리두기'에 참여해주세요!

인천형 긴급복지 안내

- 위기사유(*주소득자 사망 등 소득상실, 중한 질병·부상, 가구원으로 부터 유기·학대 등) 발생으로 생계유지 등이 곤란한 가구를 지원합니다.
- 위기상황에 처한 시민들에게 생계(식료품비, 의복비등), 의료서비스, 전기 요금, 수업료 지원, 사회복지시설 입소 제공 등 위기상황에 대처할 수 있도록 지원하고 있으니, 도움이 필요하신 분들은 주소지 관할 읍면동이나 구청으로 방문하여 신청하시기 바랍니다.
- 코로나19로 인한 한시적 기준완화('20. 4월 ~'20. 7월)로 지원기준을 다음과 같이 확대하였습니다.

기존	변경
.중위소득 85% 이하 (4인기준 월 4,036천원)	.중위소득 100% 이하 (4인기준 월 4,749천원)
.재산기준 18,800만원 이하	.재산기준 25,700만원 이하
.금융재산 1,000만원 이하	.금융재산 1,000만원 이하

【인천광역시 복지정책과 ☎ 440-2922】

“코로나 블루” 이렇게 극복해요

- ◆ ‘코로나 블루’는 신종 코로나바이러스 감염증과 우울감이 합쳐져 새로 만들어진 용어로 코로나19의 확산과 함께 일상에 큰 변화가 닥치면서 생긴 우울감이나 무기력증을 뜻합니다.
- ◆ 영국 옥스퍼드대학교 연구팀은 “코로나19 팬데믹 기간 동안 사회적 거리두기의 일환으로 시행되고 있는 격리 조치가 우울증을 유발할 수 있는 것으로 나타났다”고 말하기도 했는데요, 아래와 같은 방법을 통해 모두 함께 극복해보는 것은 어떨까요?

① 일주기 리듬 관리

우리 생체는 약 24시간 주기로 일정한 리듬을 갖고 있는데, 이를 일주기 리듬(circadian rhythm)이라고 합니다.

- ▶ 빛 “낮은 YES! 밤은 NO!”
일주기 리듬은 눈에 쬔 빛에 영향을 많이 받습니다. 낮에 들어오는 빛은 호르몬활동 및 우울증예방에 도움이 되지만, 밤에 들어오는 빛은 수면을 방해하고 불면을 만들기도 합니다.
- ▶ 규칙적인 생활수칙 지키기
일주기 리듬이 깨지면 우울증·수면장애·집중력저하뿐만 아니라 비만·당뇨·두통까지 신체전반에 영향을 줍니다. 일정한 식사, 운동, 수면을 통해 건강한 생체리듬을 만듭니다. 특히, 운동의 경우 우울증에 도움이 된다고 하니 꼭 참고하세요.

② 한적한 곳으로 나만의 외출하기

사회적 거리두기는 오늘도 현재 진행 중입니다. 나와 가족의 건강을 위해 유명장소, 놀이공원 등 밀집지역은 꼭 피합니다. 많은 사람들 속에서 불인해 하기 보다는 거리가 있더라도 한적한 곳에 나가 따뜻한 봄 햇살을 보는 것은 어떨까요.

③ 긍정적 에너지 만들기

코로나19로 인해 집에만 있으면 답답함을 느끼는 것은 당연합니다. 이는 매우 불편하고 힘든 일이지만, 이를 기로 다른 것들을 시도해 볼 수도 있습니다. 책읽기, 영화보기, 악기다루기, 음악, 공부 등 그동안 하지 못했던 새로운 취미를 만들어 보세요. 긍정적 에너지를 통해 위기를 극복하고, 슬로우 라이프를 즐길 수 있습니다.

<코로나 19 심리지원 전화>

격리자 및 일반인	1577-0199	인천광역시건강증진과 인천광역시자살예방센터
확진자 및 가족	02-2204-0001	국가 트라우마센터 핫라인

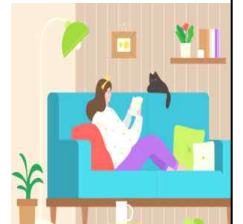

소중한 나의 마음을 토닥여 주세요 ☺

[인천광역시 건강증진과 ☎ 032-440-1582]

인천시 다함께 돌봄센터 안내

○ 이용대상 및 프로그램 구성

- 1) 이용 대상 : 돌봄이 필요한 만6세~12세(초등학생) 아동
※ 소득 수준과 무관, 입소 우선순위는 센터마다 다르니 문의 바람

2) 돌봄 프로그램 구성

- 기본 프로그램 : 출석과 퇴소, 급·간식 제공
- 공통 프로그램 : 숙제 지도 및 신체활동
- 학습활동 프로그램 : 연극 놀이, 로봇, 시 창작 및 기타 등등

○ 신청 절차



- 보호자가 이용을 이용 희망하는 센터에 전화, 온라인* 등으로 돌봄서비스 신청 후, 센터 방문상담 진행
- 센터는 정원 및 현원을 고려하여 이용 우선순위에 따라 신청인에게 이용결정 통보 (이메일 혹은 문자(유선) 가능)

* 다함께 돌봄사업 홈페이지(www.dadol.or.kr) 또는 정부24 온종일 돌봄 원스톱 서비스 (www.gov.kr, 2020년 6월 서비스 제공 예정)

붙임

인천시 다함께돌봄센터 운영현황

	연수구 다함께돌봄센터	남동구 다함께돌봄센터	부평구 다함께돌봄센터	계양구 다함께돌봄센터
주소	연수구 청학로6번길 59	남동구 서창남로2 (서창동 인포넷센터 1층)	부평구 부영로 161 (주안빌딩 3층 309호)	계양구 양지로 138
센터 전화번호	032-833-0001	032-472-3904	032-508-0105	032-541-4090
운영시간	학기 중, 방학 중 : 11:00~19:00	학기 중: 13:00~19:00 방학 중: 09:00~18:00	학기 중: 13:00~19:00 방학 중: 09:00~18:00	학기 중: 13:00~19:00 방학 중: 09:00~18:00
이용료	무료	학기 중 월 3만원 / 일 1,500원	학기 중 월 5만원 / 일 3,000원	무료
		방학 중 월 5만원 / 일 2,500원	방학 중 월 7만원 / 일 4,000원	
급·간식 제공 여부	학기 중 석식, 간식 제공	미 실시	학기 중 석식 제공	미 실시
	방학 중 중식, 석식, 간식 제공		방학 중 중식, 간식 제공	
전화문의	032-749-6741	032-453-8354	032-509-3974	032-450-5395

“예비위탁부모를 모집합니다.”

매년 위탁보호가 필요한 아동들은 전국적으로 11,000여명 정도 발생하고 있으며 인천 내 위탁아동 수는 429명입니다. (2020년 3월 기준)

인천 지역에는 연 평균 20명 정도의 아동이 일반가정위탁보호로 의뢰되고 있으며, 보호대상아동이 위탁가정에서 안전하고 건강하게 보호되기 위해서는 아동의 양육이 준비된 예비위탁가정이 꼭 필요합니다. 우리 아이들에게 세상의 전부인 따뜻한 가정이 되어주시는 건 어떨까요?

● 가정위탁보호란

보호대상아동의 보호를 위하여 성범죄, 가정폭력, 아동학대, 정신질환 등의 전력이 없으며 아동복지법이 정하는 기준에 적합한 가정에 보호대상아동을 일정기간 위탁하는 것(아동복지법 제3조)

● 대상: 인천에 거주하는 시민 누구나

● 모집기간: 연중 상시

● 자격기준

- 예비위탁부모교육(5시간)을 이수한 가정
- 아동이 건전한 사회 구성원으로 자랄 수 있도록 양육, 교육을 할 수 있는 가정
- 아동에 대한 애정이 있으며 가족 구성원 모두가 동의한 가정
- 성범죄, 가정폭력, 아동학대, 정신질환 등의 전력이 없는 가정

다스칸품



☎ 문의: 인천가정위탁지원센터 032-866-1226

【인천광역시 아동청소년과 ☎ 440-2882】

「노란우산」 공제 가입장려금 2만원으로 확대됩니다~!!

인천광역시 영세 소상공인에게 폐업·노령·사망 등에 대비를 위한 「노란우산」 공제 신규가입자에 대하여 가입장려금을 지원해 드립니다.

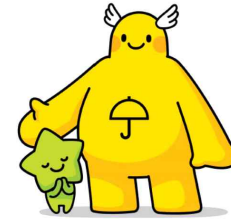

○ 적용시기 : 2020. 4. 1.부터

○ 지원내용 : 신규 「노란우산」 공제 가입자에 한하여 매월 부금 납입시마다 2만원 가입장려금 지원(가입일로부터 최대 12회)

○ 지원대상 : 인천광역시 소재 연매출액 3억원 이하 소상공인 사업자
※ 제외업종 : 주점업(일반유흥주점업, 무도유흥주점업, 「식품위생법 시행령」 제21조에 따른 단란주점), 무도장 운영업, 도박장 운영업, 의료행위 아닌 안미업

○ 신청방법 : 신규가입일로부터 30일 이내 신청서 및 증빙서류 제출

○ 문의 및 신청 : 노란우산 고객센터(☎1666-9988), 금융기관 가입창구, 중소기업중앙회 인천지역본부(032-437-8705)
※ 금융기관 : 하나·대구·광주·부산·경남·국민·기업·우리·신한·농협·전북·제주은행, 우정사업본부

【인천광역시 소상공인정책과 ☎ 440-4228】

정보통신보조기기 신청 안내

인천광역시에서는 신체적·경제적으로 정보통신에 대한 접근과 활용이 어려운 장애인을 대상으로 정보화를 통한 사회통합을 유도하고 정보격차를 해소하기 위해 정보통신 보조기기를 저렴한 가격에 보급하고 있습니다.

○ 보급대상

- '장애인복지법' 제32조의 규정에 의하여 등록 한 장애인
- '국가유공자 등 예우 및 지원에 관한 법률' 제6조의 규정에 의하여 등록된 자 중 상이등급 판정을 받은 자

○ 지원내용

- 보조기기 제품 가격기준 정부지원 80%(나머지 20%는 개인부담)
- ※ 기초생활수급자 및 차상위계층 장애인은 개인부담금의 50% 추가 할인

○ 신청·접수

- 신청기간 : 2020년 5월 1일(수) ~ 6월 19일(금)
- 신청방법 : 홈페이지(www.at4u.or.kr), 거주지 군·구청 접수처 방문 및 우편 신청
- 신청서류 : 신청서, 장애인증명서·국가유공자확인서, 기초생활수급자 증명서·차상위 장애인 확인서, 기타 증빙서류 등

○ 보급기기 : 시각, 지체/뇌병변, 청각/언어 등 장애유형별 정보통신보조기기 91종

○ 보급대상자 선정 : 2020년 7월 17일(금)

○ 상담전화 : 1588-2670

※ 청각 및 언어장애인을 위한 통신중계서비스(손말이음센터) : 전국 107

【인천광역시 정보화담당관실 ☎ 440-2326】

정보통신보조기기 상담 전화
☎ 1588-2670

정보통신보조기기가 여러분의 풍요롭고 스마트한 생활을 지원합니다.

컴퓨터 등 정보통신기기 활용에 어려움을 겪고 있는 장애인을 대상으로 정보활용을 용이하게 해주는 정보통신보조기기 및 특수 S/W를 보급합니다.



2020년 정보통신보조기기 신청 안내

보급대상 : '장애인복지법' 제32조의 규정에 의하여 등록 한 장애인
'국가유공자 등 예우 및 지원에 관한 법률' 제6조의 규정에 의하여 등록된 자 중 상이등급 판정을 받은 자

지원내용 : 보조기기 제품 가격 기준 정부지원 80%(나머지 20%는 개인부담)
※ 기초생활수급자 및 차상위계층 장애인은 개인부담금의 50% 추가 할인

보급기기 : 시각, 지체/뇌병변, 청각/언어 등 장애유형별 적합한 정보통신보조기기 91종

신청기간 : 2020년 5월 1일(금) ~ 6월 19일(금)
※ 우편으로 신청한 경우, 접수·여검일에서 도착일에 한함

신청방법 : 신청서 등 구비서류를 우편, 방문, 홈페이지(<http://www.at4u.or.kr>)를 통해 거주지(주민등록지 기준) 관할 접수처에 제출

신청서 접수 및 문의처

지역	연락처	지역	연락처	지역	연락처
서울	02-3470-1551	울산	052-229-2342	전북	043-290-2598
부산	051-888-2371	세종	044-300-2414	전남	061-286-2722
대구	053-803-3415	경기	031-8008-2991	강북	054-880-2975
인천	032-440-2326	강원	033-249-2140	경남	055-211-2415
광주	042-413-2612	충북	043-220-2656	제주	064-710-2343
대전	042-270-3214	충남	041-635-3715		

※ 청각 및 언어장애인을 위한 통신중계서비스(손말이음센터) : 전국 107

과학기술정보통신부 NIA 한국정보화진흥원 인천광역시

2020 「내 마을 소확행(小確幸) 아이디어 찾기 공모전」

창의적이고 발전적인 아이디어를 발굴 시정에 적극 반영하고자 **내마을 소확행(小確幸 : 작지만 확실한 행복)**을 찾기 위한 아이디어를 공모하오니 많은 관심과 참여 바랍니다.

- 공모주제 : 인천시민의 행복·편의증진을 위한 생활밀착 아이디어
 - 시민 편의를 위한 시정 전반 (환경, 교통, 복지, 안전, 일자리 등) 개선 방안
 - 일상생활 속 불편함을 해결하는 톡톡 튀는 나만의 아이디어
- 공모(접수)기간 : 2020. 5. 1.(금) ~ 6. 1.(월) <32일간>
- 공모자격 : 인천시민(공무원 제외)
- 접수방법
 - 인천시 홈페이지 (www.incheon.go.kr → 소통참여 → 공모전)
 - 국민신문고 홈페이지 (www.epeople.go.kr → 국민제안 → 공모제안)
 - 이메일(barbeque@korea.kr) 또는 방문 (인천시청 본관3층 혁신담당관), 우편 (인천광역시 남동구 정각로 29, 인천시청 혁신담당관), 팩스 (032-440-8714) 중 1가지 선택해서 접수

※ 접수 마감 당일 18시 까지 도착 분에 한함

5. 제출서류

- 제안서(필요시 증빙서류), 개인정보 제공 및 활용 동의서

6. 시상내역 : 5개 등급, 10명(팀) 내외, 5백만원 내외

(인원 : 명)

구분	시상내역		비고
	인원	부상금(인천e음 카드)	
5개 등급	10명 내외		
금 상	1	300만원 이상 500만원 이하	시장 상장
은 상	1	200만원 이상 300만원 미만	
동 상	1	100만원 이상 200만원 미만	
장려상	2	50만원 이상 100만원 미만	
노력상	5	10만원 이상 50만원 미만	

※ 심사 및 부상금은 「인천광역시 제안제도 운영조례」에 따르며, 심사결과에 따라 등급별 시상 인원이 달라질 수 있으며 수상자가 없을 수 있음.

※ 1차 심사 채택시 온누리 상품권 지급 (시상자 제외)

7. 심사통보 : 인천시 홈페이지 및 개별통보 (2020. 7월중)

8. 문의사항 : 인천광역시 혁신제안팀 ☎ 032-440-1652)으로 문의

【인천광역시 혁신담당관 ☎ 440-1652】



‘살고싶은 도시 함께 만드는 인천’을 위한

내마을 소확행

아이디어 찾기 공모전

※ **공모주제**
인천시민의 행복·편의증진을 위한 생활밀착 아이디어

- 시민 편의를 위한 시정 전반(환경, 교통, 복지, 안전, 일자리 등) 개선 방안
- 일상생활 속 불편함을 해결하는 톡톡 튀는 나만의 아이디어

※ **접수기간** 2020. 5. 1.(금) ~ 6. 1.(월) <32일간>

※ **공모자격** 인천시민 (공무원 제외)

※ **접수방법**

- 인천시 홈페이지 www.incheon.go.kr ▶ 소통참여 ▶ 공모전
- 국민신문고 홈페이지 www.epeople.go.kr ▶ 국민제안 ▶ 공모제안
- 이메일 (barbeque@korea.kr) 또는 방문 (인천시청 본관3층 혁신담당관)
- 우편 (인천광역시 남동구 정각로 29, 인천시청 혁신담당관), 팩스 (032-440-8714) 중 1가지 선택해서 접수

※ 접수 마감 당일 18시 까지 도착 분에 한함

※ **제출서류**
제안서(필요시 증빙서류), 개인정보 제공 및 활용 동의서

※ 필요시 파일, 도안·사진 등 자료첨부 가능, 구체적이고 명확하게 작성

※ **심사기준**
실시가능성, 창의성, 효율성 및 효과성

※ **추진일정**

아이디어 공모	5. 1 ~ 6. 1	제안서 접수
1차 심사	6. 2 ~ 6. 12	실무부서
2차 심사	6. 25. 일한	제안디자인문단 및 시민선호도 조사
3차 심사	7. 10. 일한	제안심사 위원회
시 상	7월 중	결과공고 및 시상

※ **시상내역** 5개 등급, 10명(팀) 내외, 5백만원 내외

구분	인원	시상내역		비고
		인원	부상금 (인천e음 카드)	
5개 등급	10명 내외			
금 상	1	300만원 이상 500만원 이하		시장 상장
은 상	1	200만원 이상 300만원 미만		
동 상	1	100만원 이상 200만원 미만		
장려상	2	50만원 이상 100만원 미만		
노력상	5	10만원 이상 50만원 미만		

※ 심사 및 부상금은 「인천광역시 제안제도 운영조례」에 따르며, 심사결과에 따라 등급별 시상 인원이 달라질 수 있으며 수상자가 없을 수 있음.

※ 1차 심사 채택시 온누리 상품권 지급 (시상자 제외)

※ **심사통보** 인천시 홈페이지 및 개별통보 (2020. 7월중)

※ **문의사항** 인천광역시 혁신제안팀 032-440-1652

우리 시에서는 창의적이고 발전적인 아이디어를 발굴 시정에 적극 반영하고자
내 마을 소확행(小確幸 : 작지만 확실한 행복)을 찾기 위한 아이디어를 공모하오니 많은 관심과 참여 바랍니다.

인천광역시

5월은 개인지방소득세(종합소득) 신고 · 납부의 달입니다

종합소득세 및 개인지방소득세 확정신고 개요

- (신고기간) 2020년 5월 1일(금)부터 6월 1일(월)까지 신고
- (납부기한) 2020년 8월 31일까지 납부(일괄 납부 연장, 5월⇒8월)
- (신고대상) 2019년 귀속 소득세를 확정 신고하는 개인
- (납 세 지) 납세의무성립일(2019.12.31.) 현재 주소지 관할 군·구
- (신고방법) ①홈택스(www.hometax.go.kr) ②전국 세무서 ③ 관할 군·구청
- (납부방법) 인터넷납부(wetax.go.kr / giro.or.kr / etax.incheon.go.kr), 신용카드, 가상계좌, 은행창구, 은행 CD/ATM 이용 등

편리한 전자신고 및 납부 안내

(홈택스로 한번에) 종합소득세 신고 시 **클릭 1번**으로 지방소득세 동시 신고 완료
(신고간소화 도입) 소규모사업자 양도소득자는 **별도 신고 없이 납부서 발송**(신고 인정)

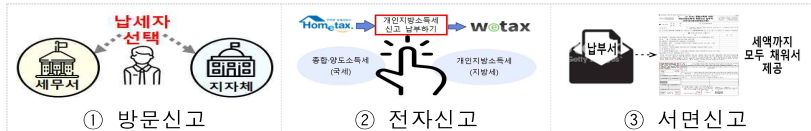

(방문 신고장소 확대) 6.1까지 **세무서나 지자체* 中 한 곳만 선택 방문**, 일괄 신고처리

* 지자체(영세사업자 등 모두채움신고 대상자) 관할 군·구청 합동신고센터(광역시청 제외)

(코로나19 피해 신고기한 연장) ARS(1833-9119)로 신고기한 동시 연장

군·구	전화번호	군·구	전화번호	군·구	전화번호	군·구	전화번호	군·구	전화번호
중 구 청	760-8825	미추홀구	880-7460	남동구청	453-2380	계양구청	450-5181	강화군청	930-3042
동 구 청	770-6537	연수구청	749-7503-4	부평구청	509-6280	서 구 청	560-4920	옹진군청	899-2413~5

【인천광역시 지방세정책담당관실 ☎ 440-1620】

해사(海事) 법원 인천 유치 홍보

○ 해사법원이란?

- 선박 충돌 등 바다에서 발생하는 해사사건을 비롯, 국제 상거래와 관련한 분쟁을 해결하는 전문법원입니다.

○ 추진배경은?

- 국내에는 현재 해사법원이 없어 대부분 해사 관련 법률 분쟁을 외국(영국 등)의 중재 제도나 재판에 의존하고 있으며,
- 불필요한 시간과 비용이 낭비되고 있어, 전문성과 신속성을 위해 독립적인 전문 법원 설립이 시급한 실정입니다.

○ 왜 인천에 설립되어야 하나?

- 분쟁 시 실제로 고객이 되어야 할 외국 기업에서는 재판을 받기 위해 인천 국제공항을 이용하여 쉽게 오갈 수 있어야 하며,
- 국내의 경우도 원고·피고의 대부분을 차지 할 선사·물류회사·해운회사가 수도권(75%)에 집중 되어 있어 지리적으로 접근이 쉽습니다.

○ 인천시에 좋은 점?

- 해양 도시 명분에 맞는 전문법원 설립으로 해양 전문 도시로의 한국의 국제적 위상을 높일 수 있으며,
- 해양 전문 로펌, 해사 연구소, 국제기구 등 관련 산업이 유입되고,
- 이와 연계된 지역 산업(MICE산업, 관광업, 호텔 등 숙박업)의 발전을 기대 할 수 있습니다.

【인천광역시 해양항만과 ☎ 440-4812】

제263회 인천광역시의회(제1차 정례회) 일정 안내

■ 제263회 인천광역시의회(제1차 정례회)에서는 ?

- 인천광역시와 인천광역시교육청 등 시정에 대한 질문 및 답변,
- 인천광역시와 인천광역시교육청의 추가경정예산 심의,
- 2019회계연도 결산안과 조례안 및 기타 안건을 심도 있게 심사하여 처리하게 됩니다.

○ 제263회 제1차 정례회 기간 : 2020. 6. 1.(월) ~ 6.26.(금) 26일간

○ 본회의 일정

- 제1차 본회의(6. 1. 10:00)

: 회기결정, 관계공무원 출석요구 등

- 제2차~제4차 본회의(6. 8.~10. 10:00)

: 시정질문

- 제5차 본회의(6. 26. 10:00)

: 인천광역시와 교육청의 추경예산, 2019회계연도 결산안, 조례안 및 기타 안건 처리



○ 위원회 일정 : 2020. 6. 2.(화) ~ 6.25.(목) 21일간

- 상임위원회

: 시와 교육청 추경안, 2019회계연도 결산안 심사, 조례 등 기타 안건 심사

- 예산결산특별위원회 : 시와 교육청 추경안 및 2019회계연도 결산안 종합심사

※ 인천광역시의회에서는 제263회 제1차 정례회 기간 동안
“인터넷 생방송”도 운영되오니 많은 시청바랍니다.
(인터넷 주소 : <http://tv.icouncil.go.kr>)

【인천광역시 의회사무처 총무담당관실 ☎ 032-440-6132】

인천의 미추출참물 안심하고 음용하세요!

2020년 4월 실시한 정수장(61개 항목) 및 수도꼭지(5개 항목) 수질검사 결과,
모두 먹는 물 수질기준에 적합한 것으로 판정되었습니다.

💧 2020년 4월 정수장 수질검사 결과(61개중 대표적인 6개 항목)

수질검사항목	먹는 물 수질 기준	부평정수장	남동정수장	공촌정수장	수산정수장	강화정수장	길상정수장	백령정수장
일반세균	100CFU/mL이하	0	0	0	0	0	0	0
총대장균군	불검출/100mL	불검출	불검출	불검출	불검출	불검출	불검출	불검출
대장균	불검출/100mL	불검출	불검출	불검출	불검출	불검출	불검출	불검출
수소이온농도	5.8 ~ 8.5	7.4	7.6	7.4	7.4	7.4	7.6	7.8
탁도	0.5NTU이하	0.06	0.06	0.06	0.06	0.06	0.06	0.12
잔류염소	4.0mg/L이하	0.77	0.84	0.70	0.77	0.58	0.60	0.95
급수구역		부평구 계양구	중구 미추홀구 남동구 부평구	중구 동구 미추홀구 남동구 서구 강화	중구 미추홀구 연수구 남동구	강화읍 선원동 불은양도 내가하점 양사,송해 교동	길상면 화도면	백령면

※ 전체 항목에 대한 수질검사 결과는 <https://www.incheon.go.kr/water>에서 확인할 수 있습니다.

💧 2020년 4월 일반 수도꼭지 수질검사 결과

수질검사항목	먹는 물 수질 기준	중구	동구	미추홀구	연수구	남동구	부평구	계양구	서구	강화군	옹진군
일반세균	100CFU/mL이하	0	0	0	0	0	0	0	0	0	0
총대장균군	불검출/100mL	불검출	불검출	불검출	불검출	불검출	불검출	불검출	불검출	불검출	불검출
대장균	불검출/100mL	불검출	불검출	불검출	불검출	불검출	불검출	불검출	불검출	불검출	불검출
분원성대장균군	불검출/100mL	불검출	불검출	불검출	불검출	불검출	불검출	불검출	불검출	불검출	불검출
잔류염소	4.0mg/L이하	0.56	0.45	0.53	0.47	0.53	0.49	0.56	0.50	0.62	0.57

※ 수도꼭지 184개소에 대한 표본 수질검사 결과 모두 먹는 물 수질기준에 적합하였습니다.

깨끗한 수돗물을 마시기 위해서는?

- ❖ 수도법에서는 안전하고 깨끗한 수돗물을 마시기 위해 **저수조(물탱크)를 6개월에 한번씩 깨끗이 청소**하고 **1년에 한번 수질검사를** 실시하도록 의무화 하였습니다.
- ❖ 저수조청소를 하는 경우에는 저수조의 물을 뺀 후 저수조의 천장·벽·밀바닥 등에 대한 청소를 하고, 청소 후에는 저수조에 물을 채운 다음 수질에 대한 기준[잔류염소(0.1mg/L이상 4.0mg/L이하), 수소이온농도(5.8이상 8.5이하), 탁도(0.5NTU이하)]를 충족하는지 여부를 점검하여야 합니다.

【인천광역시 상수도사업본부 급수부 ☎ 720-2145】