

## 인천여성새로일하기센터

## 집단상담 프로그램

- 취·창업 희망여성을 대상으로 취업의욕 고취·구직기술 향상을 위한 직업진로 지도 프로그램
- 기 간 연중 / 기본 주5일(심화 주3일) / 1일 4시간
- 교 육 비 전액무료(국비지원)
- 접수방법 방문 또는 전화접수(☎ 440-6520)  
※ 수료 후 적극적인 상담 및 취업알선
- 교육내용

교육일차	주제	교육내용
1일차	직업의 세계 성격유형검사	· 직업의 세계 · 에니어그램 성격유형 검사 및 해석
2일차	고용환경의 변화 직업흥미	· 고용시장 동향 · 직업흥미 검사
3일차	취업서류 준비 강점역량	· 이력서 · 자기소개서 작성법, 강점역량
4일차	취업성공요인 모의면접	· 취업성공요인과 재취업준비도 체크, 모의면접
5일차	새로운 인생, 나의직업 변화된 나	· 직업정보 수집계획, 변화된 나 돌아보기

## 맞춤형 여성취업지원서비스

- 취업희망여성이 신속히 일자리를 찾을 수 있도록 맞춤형 취업지원 서비스 제공

## 내 용

## 취업상담

- 1:1 맞춤형 취업상담  
구직여성의 경력에 맞는 개인별 진로상담
- 취업정보 제공  
여성유망직종, 일자리 등 취업정보 제공

## 직업교육훈련

- 국비지원 직업전문교육  
전문직업능력개발을 위한 직업교육훈련 실시
- 직무소양, 취업대비교육  
이력서 작성법, 면접교육 등 제공

## 취업연계

- 동행면접  
취업을 위한 기업체 동행면접
- 여성 인턴십  
직장적응을 위한 인턴십 연계 (새일여성 및 결혼이민여성)

## 사후관리지원서비스

- 취업강화 및 고용유지 지원  
안정적인 직장생활 유지를 위한 직장적응 프로그램 및 심리상담 제공
- 여성친화 기업문화조성  
여성친화협약, 기업환경개선

## 여성창업 지원센터

여성복지관에서는 창의적이고 열정적인 여성(예비) 창업자를 발굴·육성하여 여성의 창업과 여성기업 경영활동 촉진을 위하여 아래와 같이 「여성창업 지원센터」를 운영하고 있습니다

- 입주대상 인천거주, 여성(예비)창업자 / 창업후 2년 이내자
- 입주지원 여성복지관 내 여성창업지원부스 및 지원실 제공
- 입주조건 보증금 50~100만원(월 사용료 2~5만원)  
※ 전기세, 부가세 별도
- 입주모집 공실 발생시 홈페이지 공고게시[문의 ☎440-6512]
- 장터운영 2층 로비(매월 2회)
- 입주업체 현황

구분	호실	업체명	업종	연락처
지원실	105호	가족 다루는 여자	가족제품 제작판매	010-6293-2609
부스	307호	쇼핑라이프	소매업, 전자상거래	010-8835-8661
부스	308호	예지움	여성복맞춤 제작판매	010-9666-6941
지원실	406호	샤인뷰티	두발미용(전자상거래)	010-2437-1011
지원실	407호	공방 도라지 향기	도라지 정과	010-8680-1352
지원실	408호	야옹아공방	반려동물 의류소품 제작	010-8373-8303
지원실	409호	몽당메이커스	스마트 교구	010-9045-3287

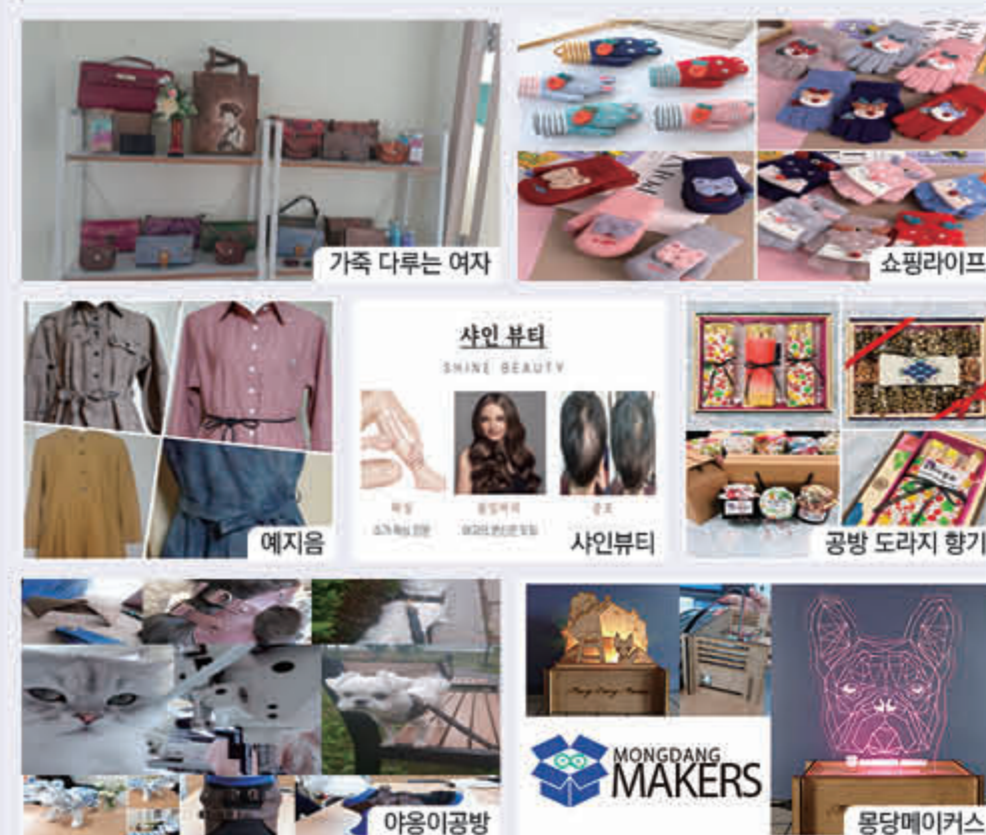

## 여성복지관 찾아오시는 길(인천광역시 미추홀구 경원대로 864번길 24 ☎032-425-1372)

## 일반버스

2, 3-2, 8, 8A, 15, 21, 23, 28-1, 33, 35, 38, 63, 790, 800, 601, 9100

## 마을버스

516, 518, 522, 522A, 523-1, 540, 566

## 지하철

인천 2호선 석바위시장역 하차 ▶ 석바위지하상가 6번 출구

※ 주차장이 협소하오니 대중교통을 이용하여 주시기 바랍니다.



QR코드 접속하기

## 2020년 제4기 단기특강[4주] 수강생 모집



교육기간 2020년 11월 23일(월) ~ 12월 18일(금) [4주]

접수기간 2020년 11월 13일(금) 09:00

※ 최종마감일 : 2020. 11. 20.(금) 18:00

문의전화 ☎ 032)440-6530, 425-1372

## [여성복지관 출입시 꼭 지켜야할 사항]

- 입장 시 로비에서 QR코드(전자출입명부) 인증 ⇒ 열체크 (마스크 미착용시 출입제한)
- 개인필기도구를 지참하시기 바랍니다. / - 강의 진행시에도 마스크 착용은 필수입니다
- 코로나19 확산 여부에 따라 강의가 변경 또는 취소 될 수 있습니다!
- ※ 코로나19 장기화로 인하여 제4기 교육프로그램은 단기 특강과정으로 4주만 운영됩니다.



## 신청대상

- 만 18세 이상 인천시에 주소를 둔 자(전과목 20% 범위 내에서 남성 신청 / 여성 전용 강좌 제외)
- ※ 일부 수강과목, 강의실 위치에 따라 장애인, 노약자 이용이 불편할 수 있습니다.

## 접수방법

- 인터넷 선착순 접수(인천여성복지관 홈페이지), 인터넷 검색창에 [인천여성복지관] 입력
- 모든 프로그램은 본인 ID로 로그인 후 수강신청(가족 및 타인의 ID로 수강신청 불가)

## 1 회원가입

- 처음 방문하시는 분
- 우측상단 - '회원가입' 클릭

## 2 로그인

- 우측상단 - '로그인' 클릭
- 아이디/비밀번호 입력

## 3 과목선택

- 우측상단
- 교육프로그램
- 인터넷수강신청
- 온라인통합예약 (운영기관:여성복지관)
- 해당과목클릭
- 예약하기 버튼 클릭

## 4 수강신청하기

- 주소, 연락처 확인
- 다음단계버튼
- 개인정보, 승인조건 동의 체크(2개 필수)
- 다음단계버튼

## 5 장바구니

- 12시간내 결제하기
- 결제방법 선택
- 신용카드
- 가상계좌
- 결제하기

## 6 신청완료

- 마이페이지
- 통합예약현황
- 해당 과목
- 예약상태가 '완료'
- > 신청완료

## 수강료 결제방법

- 예약 신청 완료 후 마이페이지 - 장바구니에서 12시간 내 결제 완료해야 수강신청 완료, 미결제 시 자동 취소
- 가상계좌 가상계좌를 발급받아 은행 방문, 인터넷뱅킹 등으로 이체
- 신용카드 카드사별 결제방법에 따라 결제
- 환불신청 홈페이지 로그인 후 마이페이지에서 신청 ※ 코로나19 상황에 따라 개강 및 강의 일정은 변경 될 수 있습니다!!



분야	강좌명		주요강의내용	수강료 (4주분)	재료비(교재비) (4주분)	요일	시간	정원	강의실	
단기특강	전문기능과정 (7)	요리	제과제빵기능사(주간)	제과제빵기능사 자격증대비 실기	20,000	12만원	화, 수, 목	10:00~13:00	12	503호
			제과제빵기능사(야간)	제과제빵기능사 자격증대비 실기	20,000	12만원	화, 목, 금	18:30~21:30	12	503호
			한식조리기능사(주간)	한식조리기능사 자격증대비 실기	15,000	9만원	월, 수	10:00~13:00	16	404호
			한식조리기능사(야간)	한식조리기능사 자격증대비 실기	15,000	9만원	월, 수	18:30~21:30	16	404호
		IT기타	ITQ엑셀실기(주간)	자격증대비 ITQ 엑셀실기	15,000	1만 3천원	월, 수	10:00~13:00	19	405호
			ITQ엑셀실기(야간)	자격증대비 ITQ 엑셀실기	15,000	2만 4천원	화, 목	18:30~21:30	19	405호
			컴퓨터활용능력2급(야간)	자격증대비실기(단, 필기합격자)	15,000	1만 5천원	월, 수	18:30~21:30	20	405호
	실용·창업과정 (6)	요리	(면역력 UP) 건강한수제청&젤빙잼만들기(주간)	홈메이드 가족음료 잼 만들기	12,000	8만원	수	10:00~13:00	16	101호
			(면역력 UP) 건강한수제청&젤빙잼만들기(야간)	홈메이트 가족음료 잼만들기	12,000	8만원	목	18:30~21:30	16	101호
			(면역력 UP) 건강한방차 만들기(주간)	코로나19로 인한 면역력 증진을 위한 음료 만들기	12,000	5만원	화	10:00~13:00	16	101호
			(면역력 UP) 건강한방차 만들기(야간)	코로나19로 인한 면역력 증진을 위한 음료 만들기	12,000	5만원	월	18:30~21:30	16	101호
		건강 샌드위치&샐러드 만들기	가족을 위한 맛있는 샌드위치 샐러드 만들기	12,000	5만원	수	14:00~17:00	16	404호	
		기타	나만의 힐링 미니정원 만들기	건강을 위한 공기정화 식물테라피 정원 만들기	12,000	6만원	월	10:00~12:00	15	203호
		문화아카데미과정 (8)	취미교양	수채화캘리그래피(주간)	캘리그래피 과정 수채화기법의 그림 그리기	12,000	2만원	목	10:00~13:00	15
	수채화캘리그래피(야간)			캘리그래피 과정 수채화기법의 그림 그리기	12,000	2만원	목	18:30~21:00	15	203호
	겨울소품 만들기 손뜨개			긴 겨울 집콕을 즐겁게! 손뜨개로 만드는 겨울소품!	12,000	3만원	금	10:00~13:00	18	201호
	스마트폰 사진교실			스마트폰으로 사진 찍는 스킬 배우기	12,000	-	화	10:00~13:00	14	402호
	일러스트 캘린더 그리기(주간)			2021년 캘린더 내손으로 그려요 일러스트 캘린더 그리기	12,000	1만원	목	14:00~17:00	18	403호
	일러스트 캘린더 그리기(야간)			2021년 캘린더 내손으로 그려요 일러스트 캘린더 그리기	12,000	1만원	목	18:30~21:00	18	403호
	나만의 연필인물화			코로나19로 인한 집콕을 이기는 연필 인물화 그리기	12,000	-	월	10:00~13:00	18	403호
	힐링타임 우리민화			지겨운 집콕, 그림으로 힐링하세요! 우리민화 그리기	12,000	5만원	화	10:00~13:00	18	403호

※ 단기 특강은 사정에 따라 다음회기에는 개설하지 않을 수 있으니 신청 시 참고하시기 바랍니다.

### 우선모집안내

- 모집기간 2020.11.11.(수) 09:00 ~ 18:00(1일간)
- 모집인원 모든 과목별 정원의 20% 이내  
(선착순, 본인 방문접수)
- 모집대상 및 첨부서류
  - 국민기초생활보장법상 수급자(수급자 증명서, 신분증)
  - 법정 한부모가족(한부모가족증명서, 신분증)
  - 장애인복지법에 의한 장애인(복지카드)
  - 국가유공자 및 그 가족(단, 참전용사는 본인만 가능)
  - 취업지원대상확인서 또는 직업훈련대상자추천서 등, 신분증
  - 사회복지시설의 보호를 받는 자(시설생활자)
  - 아이모아카드 소지자(신분증 지참) [1가정 1과목]  
(아이모아카드, 주민등록등본 또는 의료보험카드, 신분증)
  - (막내자녀가 2002년 이후 출생)

### 혜택!!

- 우선모집, 수강료 면제(재료비 및 교재비는 본인부담)
- ※ 분기별 1과목에 한함.
- ※ 출석률 80% 미만 시 다음기수 우선모집 대상자격 상실
- ※ 접수 전 여성복지관 홈페이지 회원가입 후  
접수시 "아이디(ID)" 기재(필수)

### 교육수강료 환불 안내

- 인터넷 신청  
홈페이지 → 로그인 → 마이페이지 → 통합예약  
현황 → 해당강좌 → 예약상태(취소/버튼클릭) →  
본인 명의 계좌번호입력 → 취소신청
- 일자별 환불금액은 홈페이지 참조  
(교육프로그램 → 안내 → 수강료 입금/반환 안내)
- 반환근거 및 기준  
인천광역시 여성 관련 시설의 설치와 운영에 관한  
조례(별표6)
- 첫 번째 수업 전일까지 전액 환불되며,  
이후에는 조례에 의거 부분 환불됩니다.

### 필독!

#### '교육을 신청하기 전에 알아두세요'

- 전 강좌의 강사와 시간 및 재료비(교재비)는 경우에 따라  
변동 될 수 있으며, 강사의 사정에 의해 대체강사 또는  
불가피하게 강의일과 시간이 변경 될 수 있습니다.
- 적정 인원에 미달  
[정원대비 60% : 2020.11.20.(금) 18시 기준] 될  
경우 폐강될 수 있습니다.(교육비 전액 환불)
- 교육에 필요한 교재·재료비 등은 별도  
개인부담이며, 여성복지관에서 수납하지 않습니다.
- 수강신청자는 반드시 수강생 본인이어야하며, 대리  
수강 시 퇴실 및 수강이 취소되며, 환불 규정에 의하여  
처리됩니다.(수강생 본인 확인 → 신분증 지참 협조)
- 공공기관 에너지 효율에 따라 강의실은 적정온도로  
관리됩니다.(겨울엔 온맵시, 여름엔 쿨맵시)

## 여성복지관 겨울 1일 특강

### ❄️ 1일 특강강좌 ❄️대리접수 불가

- 김치담그기 <A반> : 2020. 11. 24.(화) 14:00~17:00 / <B반> : 2020. 11. 28.(토) 10:00~13:00
- 케이크만들기 <A반> : 2020. 12. 8.(화) 14:00~17:00 / <B반> : 2020. 12. 10.(목) 14:00~17:00

### ❄️ 접수기간

- 2020. 11. 16.(월) 09:00 ~ 11. 20.(금) 18:00

### ❄️ 신청대상

- 만18세 이상 인천시에 주소를 둔 자

### ❄️ 접수 방법

- 방문 및 전화접수 선착순 ※평일(근무시간) 09:00~18:00

### ❄️ 재료비 결제방법 ❄️인터넷접수 불가

- 방문 및 전화접수 후 재료비 입금계좌 문자전송
- 문자 수신 후 1시간이내 입금완료(※반드시 신청자 본인 이름으로 입금)
- 1시간이내 미 입금 시 자동 취소

※ 적정인원에 미달[정원대비 60%, 2020.11.20.(금)18시 기준]될 경우 폐강 될 수 있습니다.

### ❄️ 문의전화

- ☎ 032)425-1372, 440-6530

### ❄️ 겨울 1일 특강 강좌

분야	강좌명	주요강의내용	수강료	재료비	요일	시간	정원	강의실
1 일 특강 (4)	실용	겨울 김장김치 만들기(A)	겨울 전통 김장 김치 만들기	-	3만5천원	11/24(화)	14:00~17:00	18 101호
		겨울 김장김치 만들기(B)	겨울 전통 김장 김치 만들기	-	3만5천원	11/28(토)	10:00~13:00	18 101호
		크리스마스 케이크만들기(A)	크리스마스 가족을위한 홈메이드 케이크 만들기	-	1만5천원	12/8(화)	14:00~17:00	16 503호
		크리스마스 케이크만들기(B)	크리스마스 가족을위한 홈메이드 케이크 만들기	-	1만5천원	12/10(목)	14:00~17:00	16 503호

※ 1일 특강은 다음회기에는 개설되지 않습니다.

