

# 2024년 3월 중 정례반상회 홍보자료 목록

## 주요 홍보내용(33건)

- |   |   |                   |
|---|---|-------------------|
| ① | 2024년 군복무 인천청년 상해보험 지원                          | / 청년정책담당관         |
| ② | 2024 생생시정 현장견학 안내                               | / 자치행정과           |
| ③ | 제22대 국회의원선거 잊지말고 투표하세요!                         | / 자치행정과           |
| ④ | 자원봉사, 1365자원봉사포털에서 시작하세요!                       | / 자치행정과           |
| ⑤ | 2024년 인천광역시 사망한 참전유공자 배우자수당 지원사업 안내             | / 보훈정책과           |
| ⑥ | 2024년 국가보훈대상자 전월세보증금 융자(이차보전)지원사업 안내            | / 보훈정책과           |
| ⑦ | 안전신문고「봄철 재난·안전위험요인 집중신고제」운영                     | / 사회재난과           |
| ⑧ | ‘매월 4일’은 「안전점검의 날」                              | / 사회재난과           |
| ⑨ | 「2024년 인천 장애인 채용박람회」 개최 안내                      | / 경제정책과<br>장애인복지과 |
| ⑩ | 개식용종식법에 따른 신고 및 이행계획서 제출 안내                     | / 농축산과            |
| ⑪ | 노후 경유차(건설기계) 저감장치 부착 보조금 지원 안내                  | / 대기보전과           |
| ⑫ | 소아전문응급의료센터·달빛어린이병원 운영안내                         | / 보건의료정책과         |
| ⑬ | 2024년 비만예방 합동 캠페인 ‘가볍게, 걷고, 마시고, 즐기자!’          | / 건강증진과           |
| ⑭ | 따뜻한 봄의 시작 마음건강 검사로 나의 마음에도 따뜻한 봄이 올 수 있도록 도와주세요 | / 건강증진과           |
| ⑮ | 봄철(3~5월)은 자살 고위험시기 힘들면, 힘들다고 말해도 괜찮아요           | / 건강증진과           |
| ⑯ | 1인 가구 마음건강~ 내1도 맑음 「Alone? All, One!」           | / 건강증진과           |
| ⑰ | 치매친화 영화관 ‘가치함께 시네마’ 개관 안내                       | / 건강증진과           |
| ⑱ | 청소년부모 아동양육비 신청                                  | / 인구가족과           |

①9	2024년 효드림복지카드 지원사업 신청안내	/ 노인정책과
②0	2024년 임산부 교통비 지원사업 안내	/ 영유아정책과
②1	두배의 희망을 위한 두배의 나눔 저소득이동 자산형성을 위한 다담씨앗통장 가입안내	/ 아동정책과
②2	청소년이라면^^ 청소년증으로 우대혜택 받으세요!	/ 청소년정책과
②3	인천시민 대상 전세사기 피해 예방 교육 실시	/ 주택정책과
②4	2024년 「딸기」전시 운영 안내	/ 농업기술센터
②5	우리집 수도물 “인천형 워터케어”로 확인하세요	/ 상수도사업본부
②6	2024년 옥내급수관(우리집수도관) 개량비용 지원안내	/ 상수도사업본부
②7	인천하늘수 안심하고 음용하세요!	/ 상수도사업본부
②8	과적 행위 예방 홍보 및 단속안내	/ 종합건설본부
②9	인천광역시 미추홀도서관 및 분관 도서관 홍보내용	/
②9-1	인천광역시 미추홀도서관 2024. 4월 문화행사	/ 미추홀도서관
②9-2	인천광역시 청라호수도서관 2024. 4월 문화행사	/ 청라호수도서관
②9-3	인천광역시 청라국제도서관 2024. 4월 문화행사	/ 청라국제도서관
②9-4	인천광역시 영종하늘도서관 2024. 4월문화행사	/ 영종하늘도서관
②9-5	인천광역시 마전도서관 2024. 4월 문화행사	/ 마전도서관
③0	여성복지관 2024년 제2기 사회교육강좌 수강생 모집	/ 여성복지관
③1	여성의광장 2024년 제2기 교육수강생 모집	/ 여성의광장
③2	서부여성회관 2024년 제2기 사회교육 수강생 모집	/ 서부여성회관
③3	서부여성회관 생활체육시설 운영안내	/ 서부여성회관

## 2024년 군복무 인천청년 상해보험 지원

○ 지원대상 : 인천광역시에 주민등록을 둔 현역 군복무\* 청년

\* 육군·해군·공군·해병대, 상근예비역

○ 보험기간 : 2024. 3. 1. ~ 12. 31. (보험청구기간 3년)

○ 가입방법 : 별도 가입 절차 없이 보험기간 중 군복무 시작 및 전입 시 자동 가입, 제대 및 전출 시 자동 해지

○ 보장내용 및 보장금액

\* 타 보험 가입 여부와 관계없이 중복 보장

연번	보장항목	보장내용 및 보장금액
1	상해사망	보험기간 내 상해로 사망한 경우 1,000만원 보장
2	상해후유장해	보험기간 내 상해로 후유장해가 발생한 경우 장해지급률(3~100%)에 따라 1,000만원 보장
3	질병사망	보험기간 내 질병으로 사망한 경우 1,000만원 보장
4	질병후유장해	보험기간 내 질병으로 80% 이상의 후유장해가 발생한 경우 1,000만원 보장
5	중증장애진단비	보험기간 내 상해로 장해지급률이 100%에 해당하는 고도후유장해 진단시 1,000만원 보장
6	상해입원(일당)	보험기간 내 상해로 인한 1일이상 입원시(180일한도) 1만 5천원 보장
7	질병입원(일당)	보험기간 내 질병으로 인한 1일이상 입원시(180일한도) 1만 5천원 보장
8	정신질환위로금	보험기간 중 정신질환으로 진단 확정 시 보험가입금액 100만원 지급(1회한)
9	손/발가락 수술비	보험기간 내 상해질병으로 인하여 특정 손/발가락 수술 시 20만원 보장(1회한)
10	골절발생위로금(회당)	보험기간 내 사고로 인한 골절진단 시 10만원 보장(치아파절 제외)
11	화상발생위로금(회당)	보험기간 내 사고로 인한 화상진단 시 10만원 보장

○ 청구안내

- 접수처 : ☎ 070-4693-1655 또는 070-8892-3786

- 접수방법 : (팩스) 070-4758-8556 (이메일) a18997751@hanmail.net

- 공통서류 : 보험금 청구서, 주민등록초본, 복무확인서, 신분증 사본, 통장 사본

※ 보험금 청구서 양식 : '인천청년포털-인천청년정책-공지사항'에서 파일 다운로드

- 기타서류 : 보험사에 문의하여 해당 보장에 따른 필요서류 확인

- 지급절차

보험금 청구	보험서류 심사	보험금 지급
신청서 및 구비서류 제출	보험약관에 따라 보험사별 서류심사	신청인에게 보험금 직접지급
군복무자	보험사	보험사

○ 사업안내 : 인천청년포털(<https://youth.incheon.go.kr>)

【인천광역시 청년정책담당관 ☎ 440-2888】

# 2024 생생시정 현장견학 안내

## 인천시 구석구석 생생시정 현장견학 떠나요!

자세한 사항은  
홈페이지를 참고하시기  
바랍니다!

시민이 행복한  
세계 초일류 도시 INCHEON



시민과 함께하는 현장 소통으로 인천의 역사와 발전상에  
대한 이해도를 높이기 위한 「생생시정 현장견학」은  
시민 여러분들께서 인천 곳곳의 역사, 문화, 경제,  
산업시설을 직접 견학하고 체험하는 프로그램입니다.

**언제?** 2024. 4. 11.(목) ~ 12. 13.(금) \* 3. 11.(월)부터 홈페이지 신청 가능

**누가?** 시민, 단체 등 인천시에 관심있는 누구나  
\* 1회 최소 20명 이상 신청 가능  
\* 학생은 초등학교 4학년 이상 신청 가능(보호자 동반)  
\* 단체, 학교의 경우 버스와 견학 방문시설 사정 등의  
이유로 신청 인원이 제한될 수 있음

**어디를?** 1개 권역 내 2~3개 견학지 선택  
(시 홈페이지에 추천코스 운영)

권역	견학대상지
① 강화권역 (6개소)	① 평화전망대 ② 강화역사박물관(고인돌유적) ③ 광성보 ④ 갑곶돈대 ⑤ 고려궁지(성공회강화성당) ⑥ 소정제현관
② 옹진권역 (3개소)	① 해군전적비 ② 심리포해수욕장(인천상륙작전 전초기지) ③ 영종에너지파크(영종화력발전소)
③ 중부권역 중·동·미추홀 (10개소)	① 인천내항 재개발 열린홍보관 ② 한국이민사박물관 ③ 일동네박물관 ④ 인천개항장문화거리(한중문화관, 개항박물관, 짜장면박물관) ⑤ 제물포구각부 ⑥ 인천시민애(愛)집(송학동 옛 시장관사) ⑦ 송암미술관 ⑧ 인천도호부관아 ⑨ 송월동 동화마을 ⑩ 수동공원
④ 남부권역 연수·남동 (11개소)	① 소래습지생태공원 ② 인천대공원(환경미래관) ③ 소래역사관 ④ 인천하늘수 홍보관 ⑤ 인천시립박물관 ⑥ 인천상륙작전기념관 ⑦ G타워 ⑧ 인천도시역사관 ⑨ 인천대교기념관 ⑩ 가스과학관 ⑪ 교통정보운영센터
⑤ 북부권역 부평·계양·서구 (9개소)	① 인천나비공원 ② 부평안전체험관 ③ 어린이과학관 ④ 캠프마켓 ⑤ 국립생물자원관 ⑥ 수도권매립지 ⑦ 경인아라뱃길 홍보관(정서진) ⑧ 청라자원환경센터 ⑨ 굴포누리기후변화체험관

**어떻게?**

인천광역시 홈페이지



시민참여



생생시정 견학



생생시정 견학  
예약하러가기

문의: 인천시 자치행정과 ☎032-440-2427 또는 ☎032-440-2495

【인천광역시 자치행정과 ☎ 440-2495/2427】

## 제22대 국회의원선거 잊지말고 투표하세요!

 인천광역시선거관리위원회

 인천광역시

# 시간이 흘러도 변하지 않는 소중한 가치

모두의 관심과 협조 속에 공정하고 투명하게  
선거를 관리하겠습니다.



제22대 국회의원선거



사전투표

4월 5일(금) - 6일(토)

매일 오전 6시~오후 8시



선거일 투표

4월 10일(수)

오전 6시~오후 8시



투표처 정보 확인  
www.in.gov.kr



선거 30여 개소  
www.in.gov.kr



투표처 등록의무대상선거  
www.in.gov.kr



선거 100%  
투표율 향상을 위한  
www.in.gov.kr

【인천광역시 자치행정과 ☎ 440-2436】

# 전입신고에 따른 선거일투표소 안내

## 3. 19.까지 신고

전입신고한  
새로운 주소지의  
투표소에서 투표

## 3. 20.부터 신고

전입신고전  
과거 주소지의  
투표소에서 투표

## 제22대 국회의원선거 선거일

2024년 4월 10일 투표시간 : 오전 6시 ~ 오후 6시

**2024. 3. 20.부터  
새로운 주소지로 전입신고한 경우  
선거일 투표소는  
이전 주민등록지에 있는 투표소입니다.**

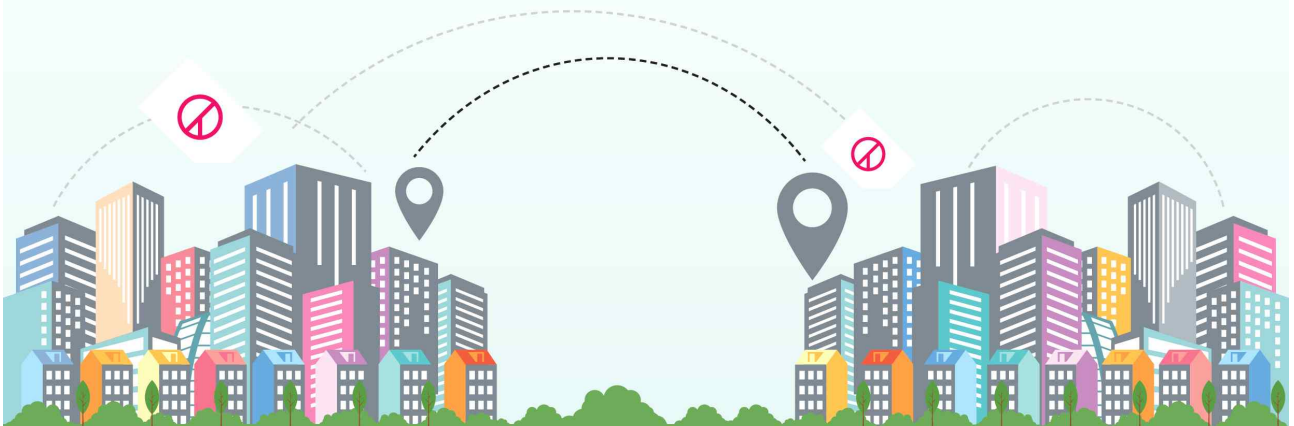

중앙선거관리위원회



## 자원봉사, 1365자원봉사포털에서 시작하세요!

1년 365일! 자원봉사 하는 날!

대한민국  
은혜나눔



# 자원봉사의 시작! 1365자원봉사포털에서 시작하세요!



1365자원봉사포털

전국의 자원봉사 정보를 한곳에 모아 다양한 자원봉사 정보 검색은 물론  
신청부터 실적 확인, 확인서 출력까지 제공해 드리는 포털 사이트입니다.

1365 자원봉사포털   봉사안내   봉사참여   봉사정보   고객센터   나의 자원봉사   🔍   ☰ 전체메뉴



1년 365일  
자원봉사하기 좋은날

통합 검색  
검색어를 입력하세요.   검색

청소년 자원봉사   성인 자원봉사   기업단체 자원봉사

자원봉사 실적확인서 발급   자원봉사실적 나이스 연계   지역자원봉사센터   자원봉사 수요기관원보   Q&A   자주하는 질문

### 1365자원봉사포털 이용방법

- 1 [www.1365.go.kr](http://www.1365.go.kr)  
회원가입
- 2 자원봉사 조회  
및 신청
- 3 봉사활동 참여,  
실적 확인 후  
확인서 발급
- 4 [청소년]  
NEIS(교육행정정보  
시스템) 전송

사단법인 인천광역시자원봉사센터

【인천광역시 자치행정과 ☎ 440-2445】



## 인천광역시 및 군·구 자원봉사센터 안내

센터명	주 소	연락처
(사)인천광역시자원봉사센터	인천광역시 남동구 용천로 208(인천사회복지회관 410호)	863-1365
강화군자원봉사센터	인천광역시 강화군 강화읍 강화대로 430, 중앙시장 B동 3층	934-8441
옹진군자원봉사센터	인천광역시 미추홀구 매소홀로 120, 옹진군청	899-2315
중구자원봉사센터	인천광역시 중구 신포로 46번길 31. 6층	777-1365
중구자원봉사센터(영종분소)	인천광역시 중구 쪽빛하늘로 21, 3층 305호	747-1365
동구자원봉사센터	인천광역시 동구 염전로 40번길 70 주민행복센터 2층	772-1365
미추홀구자원봉사센터	인천광역시 미추홀구 소성로 189. 2층(학익동)	873-1365
연수구자원봉사센터	인천광역시 연수구 한나루로 143	833-1365
남동구자원봉사센터	인천광역시 남동구 소래로 645, 평생학습관 3층	472-1365
부평구자원봉사센터	인천광역시 부평구 장제로 235, 부평어울림센터 3층	509-7518
계양구자원봉사센터	인천광역시 계양구 계산새로 88(계산동) 계양구청 2층	430-7724
서구자원봉사센터	인천광역시 서구 도요지로 202번길 6(검암동 679-3)	568-1365





# 2024년 인천광역시 사망한 참전유공자 배우자수당 지원사업 안내

## 1. 지원대상

- 인천광역시에 주민등록을 두고 거주하는 사망한 참전유공자의 65세 이상의 배우자 ※ 보훈예우수당 등 보훈수당과 중복 지급 불가
  - 법률상 배우자, 조례 개정 이전 사망한 참전유공자의 배우자, 타시도 전입자, 국가보훈부로부터 사후 참전유공자로 인정 받은자

## 2. 지원내용

- 지원금액 : 월 5만원 ※ 강화, 옹진 : 월 15만원
  - 매월 25일 군·구에서 지급
  - 군·구 수당과 시 수당 합산 지급

## 3. 신청방법

- 신청기간 : 연중 신청
- 신청방법 : 구비서류 지참 후, 거주지 행정복지센터 방문 신청
- 접 수 처 : 거주지 행정복지센터

## 4. 구비서류

- 지급신청서(행정복지센터 비치) 1부
- 사망 참전유공자의 참전유공자증 사본(또는 참전유공자 확인원) 1부
  - 참전유공자 확인원 : 행정복지센터에서 팩스민원으로 신청 가능
- 사망자의 배우자임을 확인할 수 있는 서류 1부
  - 가족관계증명서 또는 혼인관계증명서
- 통장사본(신청인 명의) 1부
- 본인 주민등록증 1부

## 5. 문의처 ※ 거주지 관할 군·구청으로 문의

구 분	담당부서	연 락 처	구 분	담당부서	연 락 처
강화군	복지정책과	930-3317	연수구	복지정책과	749-7635
옹진군	복지정책과	899-2313	남동구	복지정책과	453-2504
중 구	복지정책과	760-7532	부평구	복지정책과	509-6457
동 구	복지정책과	770-6455	계양구	복지정책과	450-5365
미추홀구	복지정책과	880-4266	서 구	총무과	560-4094

# 2024년 국가보훈대상자 전·월세보증금 융자(이차보전)지원사업 안내

## 1. 융자대상

- 신청일 현재 인천광역시 관할구역에 거주하는 국가보훈대상자
  - 주택유무 : 신청일 현재 무주택자
  - 대상주택 : 인천시 관내 전월세보증금 4억원이하의 주택 및 주거용 오피스텔
  - 신청시기
    - 신규임대차 : 입주일과 주민등록전입일 중 빠른 날로부터 3개월 이내
    - 갱신임대차 : 주민등록전입일로부터 3개월 이상 경과하고 갱신계약을 체결한 날로부터 3개월 이내
- ※대출기한을 연장하는 경우에도 자격요건 계속 유지

## 2. 융자내용

- 융자한도 : 보증금의 80%이내에서 최대 2억원
- 융자금리 : 은행재원 협약보증 신한전세대출(주택금융공사) 고시금리
- 이차보전 : 2%
- 보 증 료 : 연 0.02%(한국주택금융공사 내규규정에 따라 변동 가능)
- 융자기간 : 최대 3년 이내(최대 8년까지 연장가능)
- 취급은행 : 신한은행
- 보증서 발급 : 한국주택금융공사
- 기타 대출관련 : 한국주택금융공사의 보증규정 및 신한은행 여신규정에 따름

## 3. 신청 및 접수

- 신청기간 : 2024. 1. ~ 2024. 12. (재원소진시까지)
- 신청방법 : 구비서류 지참 후, 본인이 직접 신한은행 방문
- 접 수 처 : 신한은행

## 4. 상담 및 문의

- 인천 관내 신한은행 ☎ 1577-8000
- 인천시청 홈페이지 고시공고 '2024년 호국보훈대상자 전월세보증금 융자(이차보전) 지원사업' 참고

【인천광역시 보훈정책과 ☎ 440-2246】

## 안전신문고 「봄철 재난·안전위험요인 집중신고제」 운영

안전신문고란? 생활 속 안전 위험요인을 누구나 휴대폰 등으로 신고할 수 있는 시스템  
 신고대상은? 생활 속 안전 개선이 필요하거나 위험요인 및 불편사항  
 신고방법은? 안전신문고 어플 또는 웹사이트 ([www.safetyreport.go.kr](http://www.safetyreport.go.kr))



- 봄철 집중신고 기간 : '24. 3. 1. ~ '24. 5. 31.(3개월)
- 참여대상 : 국민 누구나
- 봄철 집중신고 분야
  - ① 산불·화재(불법 소각 등)    ② 축제·행사(인파밀집 등)
  - ③ 해빙기 위험(붕괴, 낙석 등)   ④ 어린이 안전(통학로, 놀이시설 등)
  - 특히, 인천회원으로 가입 시, 해안가 안전사고 집중신고 팝업이 표출

실제 안전신고 사례		
		
해안가 시설물 보수 요청	해양쓰레기 수거 요청	인명구조함 보수 요청

【인천광역시 사회재난과 ☎ 440-1864】

## 봄철 재난·안전위험요인 집중신고기간

산불·화재

축제·행사

해빙기 위험

어린이 안전

해안가 안전사고

2024. 3. 1. ~ 2024. 5. 31.



재난·안전사고 예방을 위한  
**안전위험요인은**  
**‘안전신문고’로!**

⚠ 참여대상 : 국민 누구나 (외국인 포함)

⚠ 신고방법 : 안전신문고 앱 또는 포털  
(www.safetyreport.go.kr)





**‘매월 4일’ 은 「안전점검의 날」**

- 자율안전점검으로 우리집 안전을 지키세요! -  
작은 관심과 실천이 큰 사고를 예방하는 첫걸음입니다.

- 자율안전점검으로 우리집 안전을 지키세요! -  
작은 관심과 실천이 큰 사고를 예방하는 첫걸음입니다.

○ 목적: 각 가정·영업소 내 생활 속 안전점검 실천을 통한 생활 속 재난 및 안전사고 예방

○ 실천방법 : 매월4일 자율점검 실시      \* 영업소용 등 인천시 홈페이지 다운로드

○ 실천방법 : 매월4일 자율점검 실시      \* 영업소용 등 인천시 홈페이지 다운로드

### 작은 관심과 실천이 큰 사고를 예방하는 첫걸음입니다.

• 알아두면 쓸모 있는 기본 정보

구분	연락처	주요업무	전화번호
가족 폭력 신고 센터	한국가족폭력지원센터	www.familyviolence.go.kr	112
성폭력 위기상담센터	성폭력위기상담센터	www.sexualabuse.go.kr	-
전국 안전 생활 센터	한국안전생활센터	www.kasae.go.kr	1488-7988
가스 안전 생활 센터	한국가스안전공사	www.gas.co.kr	1544-4988
생활 안전 생활 센터	한국생활안전연구원	www.ksls.or.kr	888-771-1488
소방 안전 생활 센터	소방청	www.119.go.kr	119
소방 안전 생활 센터	한국소방안전협회	www.ksofa.or.kr	1488-1277

※ 소방청 119센터 또는 소방안전센터에 연락하시면 됩니다.



## 우리집은 안 전 한가요?

**황정안전원**  
Hwangjeong Safety Center

**1. 전기 안전**



① 전기 제품과 콘센트 주변에 어린이를 가까이하지 않도록 주의하고, 콘센트에 손을 대지 않도록 주의합니다.

**2. 콘센트 및 배선**



② 콘센트 및 배선은 전기 사용량이 많아질수록 과열될 수 있으므로, 정기적으로 점검받으세요.

**3. 전기 안전**



③ 전기 안전을 위해, 어린이는 전기 제품을 사용하지 않을 때는 플러그를 뽑아주세요.

**4. 가스 안전**



④ 가스 사용 시 환기를 꼭 하고, 가스 냄새가 나면 즉시 점검 받으세요.

**5. 가스 안전**



⑤ 가스 사용 시 환기를 꼭 하고, 가스 냄새가 나면 즉시 점검 받으세요.

**6. 가스 안전**



⑥ 가스 사용 시 환기를 꼭 하고, 가스 냄새가 나면 즉시 점검 받으세요.

**7. 화재 안전**



⑦ 화재 안전을 위해, 화재 발생 시 즉시 대피하세요.

**8. 화재 안전**



⑧ 화재 안전을 위해, 화재 발생 시 즉시 대피하세요.

**9. 화재 안전**



⑨ 화재 안전을 위해, 화재 발생 시 즉시 대피하세요.

**10. 화재 안전**



⑩ 화재 안전을 위해, 화재 발생 시 즉시 대피하세요.

**11. 화재 안전**



⑪ 화재 안전을 위해, 화재 발생 시 즉시 대피하세요.

**12. 화재 안전**



⑫ 화재 안전을 위해, 화재 발생 시 즉시 대피하세요.

**1. 화재 안전**

① 화재 안전을 위해, 화재 발생 시 즉시 대피하세요.

**2. 화재 안전**

② 화재 안전을 위해, 화재 발생 시 즉시 대피하세요.

**3. 화재 안전**

③ 화재 안전을 위해, 화재 발생 시 즉시 대피하세요.

**4. 화재 안전**

④ 화재 안전을 위해, 화재 발생 시 즉시 대피하세요.

**5. 화재 안전**

⑤ 화재 안전을 위해, 화재 발생 시 즉시 대피하세요.

**6. 화재 안전**

⑥ 화재 안전을 위해, 화재 발생 시 즉시 대피하세요.

**7. 화재 안전**

⑦ 화재 안전을 위해, 화재 발생 시 즉시 대피하세요.

**8. 화재 안전**

⑧ 화재 안전을 위해, 화재 발생 시 즉시 대피하세요.

**9. 화재 안전**

⑨ 화재 안전을 위해, 화재 발생 시 즉시 대피하세요.

**10. 화재 안전**

⑩ 화재 안전을 위해, 화재 발생 시 즉시 대피하세요.

**11. 화재 안전**

⑪ 화재 안전을 위해, 화재 발생 시 즉시 대피하세요.

**12. 화재 안전**

⑫ 화재 안전을 위해, 화재 발생 시 즉시 대피하세요.

【인천광역시 사회재난과 ☎ 440-1864】



## 「2024년 인천 장애인 채용박람회」 개최 안내

직업을 희망하는 장애인과 장애인 채용을 원하는 기업체와 연계하여 취업 기회를 제공하고, 장애인 생산품 홍보를 통한 관내 근로장애인의 소득증대를 높여 자립기반을 강화하고자 「2024년 인천 장애인 채용박람회」를 개최하고자 하오니, 많은 관심과 참여 부탁드립니다.

### □ 행사개요

- 행 사 명 : 「2024년 인천 장애인 채용박람회」
- 행사일시 : 2024. 4. 30.(화) 14:00~17:00
- 행사장소 : 인천시청 중앙홀
- 참석대상 : 500여명(관내 장애인 구직자 및 구인기업 인사담당 등)
- 행사내용 : 장애인 구인·구직 상담, 장애인생산품 전시, 부대행사 등
- 행사규모 : 참여기업(23개 이내), 취업지원관·장애인생산품 전시관(6개)
- 주 최 : 인천광역시(경제정책과·장애인복지과)  
※ (참여기관) 중부지방고용노동청, 한국장애인고용공단 인천지사 등

### □ 행사구성

구 분	주 요 내 용	비 고
채용관	• 장애인 채용 구인기업·구직자간 1:1 현장채용 면접 • 참여기업 장애인 채용 정보 제공 및 취업 상담 등	
취업지원관	• 인천시·군·구 장애인 일자리 정책 홍보관 운영 등 • 장애인 직업훈련 및 취업관련 상담 지원 등	
부대행사관	• 장애인표준사업장 생산물품 전시 및 구인·구직 상담 • 이력서 및 자기소개서 작성 컨설팅 등 • 의료 및 안마서비스, 보장구 전시 및 수리 등	

※ 세부 행사구성은 최종 세부실행계획 수립에 따라 변경될 수 있음.

【인천광역시 경제정책과 ☎ 440-4274 / 장애인복지과 ☎ 440-2942】

## 개식용종식법에 따른 신고 및 이행계획서 제출 안내

- 제출기간 : (신고) ~ 2024. 5. 7.까지 / (이행계획서) ~ 2024. 8. 5.까지
- 제출대상 : 식용 목적의 개 사육농장주, 도축·유통상인, 식품접객업자
- 관련내용 : 개식용종식법\* 공포(2024. 2. 6.)에 따라 개 식용 종식을 위한 관련  
업계 전·폐업 지원 사전절차
  - \* 「개의 식용 목적의 사육·도살 및 유통 등 종식에 관한 특별법」
- 접수처 : 농장 및 영업장 소재지 군·구청(축산부서 및 식품부서)
- 처리절차 : 신고 및 이행계획서 제출 대상자가 직접 방문 제출
  - (신고) 제출(신고인) → 서류·현장조사(군·구) → 신고확인증 발급
  - (이행계획서) 제출(신고인) → 검토 및 수리(군·구) → 이행 점검(군·구)

## 노후 경유차 (건설기계) 저감장치 부착 보조금 지원 안내

### □ 배출가스 5등급 자동차란?

☞ '05.12.31일 이전 자동차 배출가스 허용기준을 적용하여 제작된 차

#### 내차 등급 확인방법

- (인터넷) 자동차배출가스 종합전산시스템(<https://www.mecar.or.kr/main.do>) → 등급조회
- (전 화) 032 + 114 또는 1833-7435, 현대·기아 등 자동차 제작사에 문의

### □ 저공해조치 지원 내용

- 사업기간 : 2024. 2. ~ 사업비 소진 시까지(선착순 마감)
  - 사업물량 및 사업비 : 187대 1,719백만원
  - 지원대상
    - 매연저감장치 부착 : 105대 366백만원
    - 배출가스 5등급 노후 경유차 및 배출가스 규제기준(Tier-1 이하)을 적용('00~'05년 등록)받은 엔진을 탑재한 건설기계(덤프트럭)로 저감장치 부착 가능한 차량
    - 건설기계 엔진교체 : 82대 1,353백만원
    - '04년 이전 배출가스 규제기준(Tier-1 이하)을 적용받은 엔진을 탑재한 건설기계(지게차, 굴착기, 로더, 롤러)
  - 지원금액
    - 매연저감장치 부착 : 2,372천원~5,876천원/대(자부담 10~12.5%)
    - 건설기계 엔진교체 : 10,856천원~16,583천원/대(전액 지원)
- \* 세부 지원금액은 “인천시 홈페이지 > 고시/공고” 에서 공고문 참조

### □ 저공해조치 지원 신청 방법 및 절차

- 인터넷 자동차배출가스 종합전산시스템(<https://www.mecar.or.kr/main.do>)에서 회원가입후 저공해조치 신청
- 자세한 내용은 “인천시 홈페이지 > 고시/공고” 에서 공고문 참조

【인천광역시 대기보전과 ☎ 440-3550】

## 소아전문응급의료센터 · 달빛어린이병원 운영 안내

○ 소아전문응급의료센터란?

- 성인응급실과 별도로 소아를 위한 연령별 의료장비를 갖추고 24시간 소아 응급 전담의사가 상주하여 전문진료를 제공하는 곳입니다.

○ 소아전문응급의료센터는 어느 병원에 있나요?

- **길병원·인하대병원**입니다.

○ 모든 소아응급환자 진료가 가능한가요?

- 소아전문응급의료센터는 **중중의 소아응급환자 진료** 우선입니다.
- 평일야간·휴일 소아경증환자는 가까운 달빛어린이병원으로 방문바랍니다.

○ 달빛어린이병원 현황 ?

구 분	의료기관명	운 영 시 간	주 소	연락처
미추홀구	연세소아과 의원	평 일 08:30-23:00 토요일 08:30-18:00 일요일 09:00-18:00 공휴일 09:00-18:00	미추홀구 토금남로 55 한양아파트 상가 201호	887-0044
서구	청라연세 어린이병원	평 일 08:30-21:00 토요일 08:30-18:00 일요일 09:00-18:00 공휴일 09:00-13:00	서구 중봉대로 612번길 10-16	590-1500
서구	검단위키즈 병원	평 일 08:30-23:00 토요일 08:30-18:00 일요일 08:30-18:00 공휴일 08:30-18:00	서구 원당대로 1039 태경타워 3,4층	713-3300
중구	영종이엠 365의원	평 일 08:30-24:00 토요일 09:00-22:00 일요일 09:00-22:00 공휴일 09:00-22:00	중구 중산동 1875-6 4층	752-1190

【인천광역시 보건의료정책과 ☎ 440-3252】

2024년 비만예방 합동 캠페인 가볍게 걷고 마시고 즐기자

# 가볍게,

일상에서 — 물을 ————— 나트륨, 당, 지방 ————

## 걷고 마시고 즐기자

일상에서 잠깐의 시간을 통해 가볍게 걷고, 건강함을 마시고,  
해로움을 줄이는 캠페인을 실시합니다.





# 덜 짜게



- 국물은 적게  
소스는 따로 먹기
- 후추, 레몬, 고춧가루 등  
향신료 사용하기

# 덜 달게



- 설탕 대신 양파, 파로  
자연적인 단맛 내기
- 가공식품보다 채소 및  
과일 등의 자연식품 선택하기

# 덜 기름지게



- 튀기기 보다 삶고, 찌고,  
굽는 요리법을 활용하기
- 통조림은 기름을 완전히  
제거하고 섭취하기

## 2024년도 봄맞이 마음건강 검사로 관리하자

<새로운 시작을 알리는 봄, 날씨도 따뜻하는데 왜 우울할까?>

겨울철 적은 햇빛양과 낮은 기온에 익숙해졌던 몸이 봄이 시작되며  
일조량의 증가로 생체리듬이 깨지면서 우울증이 발생하기도 합니다.



봄철 우울증  
예방하려면  
어떻게  
해야할까요??

햇빛을 받으며  
산책을 해보세요  
몸을 움직이며  
기분이 나아짐을  
경험해보세요!

지속적으로  
내 마음건강 상태를  
확인해보세요!!  
나의 마음을 알아보고  
돌보는 것이 예방의  
시작입니다.

### <나의 마음건강 상태 확인해보기>

01



#### 맞춤형 1:1검사

나에게 필요한 검사만  
선택할 수 있는 검사가 준비되어  
있습니다.

02



#### 연령별 검사

청소년/성인/노인/임산부  
연령에 따른 검사를 진행할 수  
있습니다.

03



#### 상황별 검사

내 마음 상황에 따라 잠이 오지  
않을때, 직장내 스트레스가 많을  
때 등 상황별 검사를 진행할 수  
있습니다.

04



#### 다국어검사

영어, 중국어, 베트남, 필리핀  
다국어 검사가 가능합니다.

마음건강 검사 바로가기 >



## 봄철[3~5월]은 자살고위험시기 힘들면, 힘들다고 말해도 괜찮아요

**봄철(3월~5월)은 자살률이 급증하는 ‘자살고위험시기’입니다.**

이는 세계 공통적인 현상으로 봄철 일조량 증가, 미세먼지, 꽃가루 등 계절적 변화와 졸업, 입학, 구직 등 환경적 변화 등이 복합되어 스트레스, 상대적 박탈감, 불안, 우울, 불면증으로 이어지며 자살생각과 행동이 증가한다고 합니다.

이 따뜻한 봄철, 내 자신과 내 가족, 내 친구가  
**자살 경고신호**를 보내고 있는지, 마음을 들여다보세요~



### 자살 경고신호 알아봐요!

언어적 신호	<ul style="list-style-type: none"> <li>• 자살 등 죽음에 대한 이야기를 자주 한다.</li> <li>• 신체적인 불편감을 호소한다(두통, 복통, 소화불량 등).</li> <li>• 자기 비하적인 말을 한다(나는 쓸모없는 사람이다 등).</li> <li>• SNS에 위와 같은 내용을 기재한다.</li> </ul>
행동적 신호	<ul style="list-style-type: none"> <li>• 자살 방법을 찾고 계획을 세운다.</li> <li>• 소중히 여기던 물건을 남에게 주거나 주변 정리를 한다.</li> <li>• 식욕, 수면, 위생관리에 대한 변화가 있다.</li> <li>• 공격적·충동적인 행동, 과도한 음주나 자해 행동을 한다.</li> </ul>
정서적 신호	<ul style="list-style-type: none"> <li>• 평소와 다른 감정의 변화, 감정 기복을 보인다.</li> <li>• 급작스러운 분노감과 불안감을 표한다.</li> <li>• 모든 일에 흥미와 관심을 느끼지 못한다.</li> </ul>
상황적 신호	<ul style="list-style-type: none"> <li>• 최근 가족이나 사랑하는 사람과의 이별, 사별했다.</li> <li>• 감당하기 힘든 다양한 스트레스 사건이 발생했다.</li> </ul> <p>(실직, 경제적 어려움, 가족관계 갈등·위기, 예후가 좋지 않은 질환 진단 등)</p>

**도움이 필요하면 언제든지, 도움을 요청하세요**

자살예방  
 상담전화

국번없이  
**109**  
**1577-0199**

온라인  
 상담실



마음건강  
 자가검사



“혼자 견디느라 많이 힘들었지..?”, “괜찮아~ 난 언제나 너의 편이야”  
 따뜻한 응원과 희망의 메시지를 나와 소중한 모든 이들에게 전달해봐요.



인천시에서는 1인 가구를 위한 마음건강검사 및 상담, 종합심리검사 및 전문상담비용지원, 심리지원 프로그램 등 1인 가구의 마음건강을 위한 다양한 서비스를 지원하고 있습니다.

... **마음건강을 체크하세요!** ≡

[시작하기](#)

☐ 우울
 ☐ 불안
 ☐ 자살생각

※ 참여 시 2주 이내 결과를 안내받으실 수 있습니다.

... **1인 가구 심리회복지원 서비스** ≡

[신청하기](#)

**| 대상 |** 심리회복이 필요한 인천광역시 거주 1인 가구 (선별검사 고위험군에 한함)  
**| 내용 |** 종합심리검사, 전문심리상담 (무료지원)

... **1인 가구 심리지원 프로그램** ≡

**| 대상 |** 심리 정서지원이 필요한 인천광역시 거주 1인 가구 누구나!  
**| 시기 |** 2024년 연중  
**| 모집 |** 생애주기별 맞춤형 그룹 운영 (최대 15명)  
**| 장소 |** 인천광역시자살예방센터 (프로그램에 따라 장소 변동가능)

**| 내용 |** 퍼스널컬러, 아로마테라피, 디퓨저, 핸드드립, 명상, 자이언트안뜨개, 자살예방교육 등 다양한 프로그램으로 구성  
**| 신청방법 |** 온라인 신청 접수

[신청하기](#)

**문의하기** 인천광역시자살예방센터 T 032-468-9917 H www.ispc.or.kr 미추홀구 경인로 229 인천IT타워 3층



사람을 더하세요

삶의 희망이 보이지 않을 때

# 고민하지 말고 연락주세요

자살예방 상담전화

**109**



인천광역시자살예방센터

**032-468-9917**

(평일 오전 9시~ 오후 6시)

## 생활 속 도움

정신건강상담전화	1577-0199
시민금융콜센터	1397
산용회복위원회	1600-5500
대한법률구조공단	132
고용노동부 고객상담센터	1350
여성새로일하기센터	1544-1199
보건복지상담센터	129
노인일자리 정보안내	1544-3388
지역민원상담센터	120

## 청소년·청년·여성의 고민

청소년상담 [전화상담/사이버상담/문자상담]	1388
청소년 모바일 상담 [카카오톡/밴드/네이버/1601-5004 문자상담]	다들어줄게
시군구 청소년상담복지센터	
전국 학교폭력 상담전화 [무엇보다도 먼저 상담]	1588-9128
국방헬프콜 [전화상담/사이버상담/문자상담]	1303
온통청년 [카카오톡 실시간 상담] <a href="http://www.youthcenter.go.kr">www.youthcenter.go.kr</a>	
여성긴급전화 [전화상담/사이버상담]	1366



## 치매친화 영화관 ‘가치함께 시네마’ 개관 안내

◆ 치매환자가 가족과 함께 문화생활을 즐길 수 있는 공간, 치매에 관심 있는 누구나 참여 가능한 공간인 치매친화 영화관으로 초대합니다.

- 일 정 : 매월 마지막 주 수요일(2024년 3월 ~ 10월)
- 장 소 : 인천 미림극장(동구 송현동)
- 참여대상 : 치매환자 및 가족, 지역주민 누구나
- 주요내용 : 치매환자 및 가족을 위한 **영화 무료 상영**
- 신청방법 : 구글폼 제출(<https://forms.gle/1EspY7b3YdUVCT3M7>)
- 주 관 : 인천광역시, 인천광역시치매센터, 인천미림극장, 중구 동구치매안심센터

일정	상영작 및 시간표	
3.27 +	<p><b>계춘할망</b> ('116) 감독: 장감독 출연: 윤여정, 김고은 12년의 과거를 숨긴 채 집으로 돌아온 수상한 손녀 해지와 오매불망 손녀바보 계춘할망의 이야기 15 <b>1회차</b> 10:30</p>	<p><b>아이 캔 스피크</b> ('119) 감독: 김현석 출연: 나문희, 이재훈 그들에게 꼭 해야 할 이야기! 그들에게 꼭 듣고 싶은 이야기! 위반부 피해자가 전 세계에 진실을 알리기 위해 노력하는 모습을 그려낸 영화 12 <b>2회차</b> 14:30</p>
4.24 +	<p><b>사랑방 손님과 어머니</b> ('103) 감독: 신상옥 출연: 최은화, 전영선, 김진규 7살 육희의 시선으로 바라보는 엄마와 사랑방 손님의 사랑이야기를 그린 명작 12 <b>1회차</b> 10:30</p>	<p><b>윤시내가 사라졌다</b> ('107) 감독: 김진화 출연: 이주영, 오민애, 노재원, 김학선, 김재화 사라진 윤시내의 행방을 수소문하기 시작한 동상이몽 두 모녀의 이야기 12 <b>2회차</b> 12:30</p>
5.29 +	<p><b>저 산 너머</b> ('112) 감독: 최종태 출연: 마경훈, 이한나, 안내상 김수환 추기경의 어린 시절 이야기 "내 마음밭 특별한 씨앗을 키운 건, 가족의 사랑이었다" 12 <b>1회차</b> 10:30</p>	<p><b>동감</b> ('114) 감독: 서은영 출연: 여진구, 조아현 개기월식이 일어난 날, 시간을 뛰어넘어 기적처럼 연결된 두 사람. 1999-2022 마음을 수선합니다 12 <b>2회차</b> 13:00</p>
6.26 +	<p><b>밥정</b> ('82) 감독: 박해령 출연: 임지호 자연을 재료 삼아 요리를 만드는 방랑식객 임지호 셰프 '밥'으로 '정'을 나누는 인생의 참맛, 더 늦기 전에 당신과 나누고 싶습니다 전체 <b>1회차</b> 10:30</p>	<p><b>만추</b> ('113) 감독: 김태용 출연: 탕웨이, 현빈 어머니의 부고로 감옥에서 7년 만에 휴가를 나온 여자와 미국에서 사랑을 팔고 있는 남자의 짧은 시간에 대한 영화 15 <b>2회차</b> 12:30</p>

치매에 대해 궁금하세요? 치매 때문에 도움이 필요하세요?
 치매상담콜센터 1899-9988

【인천광역시 건강증진과 ☎ 440-2984】

# 청소년부모 아동양육비 신청



가족상담전화 1644-6621

## 엄마, 아빠 모두 24세 미만인가요? 「청소년부모 아동양육비」 신청하세요



### 청소년부모 아동양육비 지원이란?

- ☑ 자녀양육과 학업·취업을 병행하고 있는 **청소년부모(24세 이하)** **가구에**  
**자녀 1인당 월 25만 원의 아동양육비를** 지원하는 사업



### 누가 신청할 수 있나요?

- ☑ 2024년도 기준 **중위소득 63%(3인가구, 약 297만 원)** 이하 **청소년 부모로서**  
**자녀를 양육하고 있는 가구**

\*'24년 상반기: 부, 모 모두 99년 1월 1일 이후 출생자  
'24년 하반기: 부, 모 모두 99년 7월 1일 이후 출생자



### 어떻게 신청하나요?

- ☑ 거주지 관할 읍·면·동 주민센터 또는 행정복지센터



### 문의 사항이 있다면?

- ☑ 거주지 관할 읍·면·동 주민센터 또는 행정복지센터
- ☑ 가족상담전화(1644-6621, 내선2번)

【인천광역시 인구가족과 ☎ 440-2873】

## 2024년 효드림복지카드 지원사업 신청안내

인천광역시는 취약계층 어르신에게 복지카드를 제공하여 효행장려  
의식 확산 및 노인 복지증진을 통한 삶의 질 향상을 도모합니다.

### □ 지원대상

- 인천광역시에 거주하는 만 75세 이상 어르신 중 기초생활수급자·차상위자  
\* '24. 12. 31.기준 1949. 12. 31. 이전 출생자

### □ 지원내용

- 연 1회 1인당 10만원 e음카드 충전  
\* 효드림비(8만원), 이·미용비(2만원)  
\* 사용처 : 건강, 여가, 전통문화, 이·미용 등

### □ 신청기간

- 2024. 3. 25. ~ 10. 31.                      \* 사용기간 : 지급(충전) 익일 ~ 2024. 12. 31.

### □ 신청방법

- ① 신규 신청자 : 주소지 읍·면·동 행정복지센터 방문하여 신청서 제출
- ② 기존 신청자 : 신청서 없이 직원 등록 - 본인확인(유선), 카드번호 확인

### □ 구비서류

본인신청	대리신청
1. 효드림복지사업지원신청서(필수) * 행정정보 공동이용 동의서, 개인정보 수집·이용 및 제3자 제공동의서 작성 2. 본인 신분증 지참(필수) * 주민등록증, 운전면허증, 여권 등 3. 본인 명의 인천e음카드(소지시) 4. 효드림복지사업지원 분실신고서(필요시)	1. 효드림복지사업지원신청서(필수) * 행정정보 공동이용 동의서, 개인정보 수집·이용 및 제3자 제공동의서 작성 2. 효드림복지사업지원 위임장(필수) 3. 위임자, 대리인 신분증 지참(필수) * 주민등록증, 운전면허증, 여권 등 4. 위임자 명의 인천e음카드(소지시) 5. 효드림복지사업지원 분실신고서(필요시)

【인천광역시 노인정책과 ☎ 440-2815】

# 어르신 복지증진을 위한 효드림복지카드 지원 안내



## 사업안내

- 지원대상** 만 75세 이상 어르신 중 기초생활수급자·차상위자  
\*1949. 12. 31. 이전 출생자로서 신청일 현재 인천광역시에 주민등록 되어있는  
기초생활수급자 및 차상위자
- 지원금액** 연 1회 10만원(인천e음카드 충전)  
\*효드림비(8만원), 이미용비(2만원)
- 신청기간** 2024. 3. 25.(월) ~ 2024. 10. 31.(목)
- 신청장소** 주소지 읍·면·동 행정복지센터
- 신청자격** 어르신 본인, 배우자, 직계비속, 직계비속의 배우자 등
- 사 용 처** 인천 소재 건강, 식사, 위생관리, 여가활동, 전통문화, 이·미용  
등 소상공인 관련 가맹점
- 사용기간** 지급(충전) 다음날부터 2024. 12. 31까지
- 문 의** 주소지 읍·면·동 행정복지센터



## 2024년 임신부 교통비 지원사업 안내

1. 신청대상 : '24. 1. 1. 기준 임신부(신청요건 모두 충족)
2. 지원요건
  - (신청일 기준) 인천시 6개월 이상 주민등록을 두고 실거주하는 임신부
  - '24. 1. 1. 기준 임신 중인 임신부 및 '24. 1. 1. 이후 임신자  
※ 다문화 외국인 임신부의 경우 **부부 모두 외국인인 경우 지원 불가**
3. 신청시기 : 임신 12주부터 출산 후 1개월(30일) 이내
  - 1차(**24년 4월 신청**) '24년 1월 ~ 3월 출산자 및 4월 출산예정자(출산자의 경우 인천시 출생등록 필수)
  - 2차(**24년 5월 이후**) 임신 12주부터 출산 후 1개월 이내
4. 지원내용 : 임신부 교통비 포인트 50만원 지원(인천e음 정책수당)
5. 신청방법
  - 신청기간 : 2024. 4. 1.(월) 09시 부터 상시 신청
  - 신청방법 : 정부24(보조금24) 온라인 신청 원칙(임산부 본인 신청 원칙)  
※ 방문 신청 : 다문화 외국인 임신부 또는 청소년 산모 등 구비서류 지참 후 신청
  - 접 수 처 : 주소지 행정복지센터
6. 구비서류
  - 온라인 신청 : 구비서류 없음(임산부 인천e음 앱 가입 필수)
  - 방문 신청
    - 임신부 교통비 지원 신청서(행정복지센터 비치) 1부.
    - 임신사실확인서 1부.
    - 다문화가족결혼이민자의 경우 외국인등록사실증명서(3개월 이내 발급분) 1부.
    - 주민등록등본 또는 가족관계증명서 1부.
    - 위임장(대리인 신청시) 1부.
    - 임신부 본인 신분증 및 대리인 신분증 사본 각 1부.(신분증 지참)
7. 문의처 : 주소지 관할 군·구청

구 분	담당부서	연 락 처	구 분	담당부서	연 락 처
강화군	사회복지과	930-3589	연수구	출산보육과	749-7735
옹진군	사회복지과	899-2332	남동구	보육정책과	453-8362
중 구	여성보육과	760-7913	부평구	여성가족과	509-5062
동 구	여성보육과	770-5756	계양구	여성보육과	450-5983
미추홀구	보육정책과	728-6913	서 구	가정보육과	560-3445

【인천광역시 영유아정책과 ☎ 440-3222】



## 두배의 희망을 위한 두배의 나눔 저소득아동 자산형성을 위한 디딤씨앗통장 가입안내

### ☑ 디딤씨앗통장이란 무엇인가요?

- 취약계층 아동이 사회 진출 필요한 초기비용 마련을 위해 정부에서 운영하는 아동자산형성 지원사업입니다.
- 아동이 후원자 또는 보호자의 도움으로 적립하면 월 10만원 내에서 1:2 매칭으로 적립하도록 지원하여 18세(만기) 이후 학자금, 취업훈련비용, 창업, 주거 등 자립을 위한 자금으로 사용할 수 있습니다.

### ☑ 가입대상은 누구인가요?

<b>● 보호대상 아동</b> (18세 미만)	➡	■ 아동복지시설(아동양육시설, 공동생활가정)보호아동 ■ 가정위탁 보호아동 ■ 장애인 생활시설 아동 등
<b>● 기초생활수급가구 아동(18세 미만)</b>	➡	■ 생계, 의료, 주거, 교육급여(중위소득 50% 이하)의 수급가구아동 - <'23년> 12세~17세 중위소득 40%이하 수급가구 - <'24년> 0세~17세 중위소득 50%이하 수급가구로 확대

### ☑ 어떻게 가입하나요? ⇨ 주민등록상 주소지 행정복지센터 방문신청



### ☑ [문 의] ⇨ 주민등록상 주소지 행정복지센터 및 군·구 아동관련 부서

**보다 많은 아동들이 참여할 수 있도록 많은 관심 부탁드립니다**

**【인천광역시 아동정책과 ☎ 440-2884】**

#### 후원 참여는 어떻게 하나요?

- ⇨ 함께 모은 마음, 두배의 희망으로 후원자님을 기다립니다.
- ☞ 보내주시는 디딤씨앗통장 후원금은 전액 아동의 통장으로 지급됩니다.
- ⇨ 아동권리보장원 홈페이지([www.ncrc.or.kr](http://www.ncrc.or.kr))에서 후원 신청

www.ncrc.or.kr

365, 자립하는 아동의 새로운 꿈 응원하기

함께 모은 마음, 두배의 희망으로

# 디딤씨앗통장

## 디딤씨앗통장이란?

취약계층 아동이 사회에 진출할 때 필요한 초기비용 마련을 위하여 정부에서 운영하는 아동자산형성 지원사업입니다. 아동이 후원 등을 통해 일정 금액을 적립 시 정부가 적립 금액의 1:2 비율로 매칭하여 월 10만원 내에서 지원합니다.

※ 월 최대 50만원 적립 가능

## 지원대상

### 보호대상아동

- 만 18세 미만의 아동복지시설(아동양육시설, 공동생활가정)보호아동, 가정위탁 보호아동, 장애인 생활시설 아동, 소년소녀가정 아동

### 기초생활수급가구 아동

- 만 18세 미만의 중위소득 50% 이하의 수급가구 (생계, 의료, 주거, 교육급여) 아동

※ 서울시 기초생활수급가구 아동은 공내로 통장 중복지만을 방지하기 위해 신규 가입 대상 제외

## 사용용도

디딤씨앗통장은 만 18세 이후 학자금 등 아동의 자립을 위한 용도에 한하여 사용 가능하며, 지자체의 승인 없이는 보호자도 해지가 불가능합니다.

## 후원 방법

- 신청서 접수 후  
청기후원  
아동권리보장원에서 매월 자동이체로 후원금 인출
- 신청서 제출 및  
일시후원  
아동권리보장원 무통장 계좌번호로 후원금 입금

**아동권리보장원 무통장 계좌번호**  
국민 011201-04-214048

※ 후원아동이 디딤씨앗통장을 해지할 경우, 후원아동이 변경될 수 있습니다.

## 후원 신청 방법

아동권리보장원 홈페이지(www.ncrc.or.kr)에서 후원신청서 다운로드

- 사업소개 > 아동자립(디딤씨앗통장) > 후원신청

후원신청서 수기 작성 후 스캔본 혹은 사진 제출

- 메일: adongda@ncrc.or.kr
- 문자: 1670-1834

**2024년 3월부터 온라인 후원 신청 개시**

자립정보ON 홈페이지(www.jaripon.ncrc.or.kr)에서 온라인 후원 신청 가능

## 문의

☎ 아동권리보장원 후원자관리센터 1670-1834

☎ 서울특별시 종로구 삼봉로71, G타워 6, 7층 아동권리보장원

## 청소년이라면^^ 청소년증으로 우대혜택 받으세요!

- 9~18세 청소년은 누구나 무료로 발급 받을 수 있는 신분증

※ 2017.1월부터 교통카드 기능 추가된 청소년증 발급 가능(선택)



- 발급대상 : 9세 ~ 18세 청소년
- 종 류 : 기본형(신분증), 확대형(신분증+선불형 교통카드)
- 신 청 인 : 청소년 본인 또는 대리인
  - ※ 대리인 : 친권자 등 법정대리인, 아동복지시설·청소년시설에서 청소년을 실질적으로 보호하고 있는 사람
- 신청방법 : 주소지와 상관없이 가까운 주민센터에서 신청
- 신청 준비물 : 신청대상자 사진(3.5cm × 4.5cm) 1매
  - ※ 대리인이 신청할 경우, 신분증 지참
  - ※ 9~13세 청소년이 신청 시, “개인정보 수집 및 이용동의서”(주민센터에서 수령)에 대리인 동의(서명) 필요
- 발급비용 : 무료(단, 등기수령 신청 시 등기비는 신청인 부담)
- 용 도
  - 대학수학능력시험·검정고시·자격증·외국어능력시험, 금융거래, 선거, 도서관 등에서 신분증으로 활용
  - 청소년이 교통수단, 문화·여가시설 등을 이용하는 경우 할인 혜택
- 문 의 : 가까운 주민센터

### < 청소년 할인혜택 >

- 수송시설 : 버스(고속버스 제외)·지하철 20~40%, 철도 10~50%, 여객선 10~50%
- 궁궐 : 면제~10% 내외 ■ 박물관·미술관·공원 : 면제~20% 내외
- 자연휴양림 : 10~50% ■ 공연장(자체기획공연) : 30~50% 내외
- 영화관 : 1,000원~3,000원 등 ■ 교보문고·영풍문고 : 10%

【인천광역시 청소년정책과 ☎ 440-2842】

## 인천시민 대상 전세사기 피해 예방 교육 실시

◇ 전세사기 피해 근절을 위해 청년층을 포함한 인천시민 대상  
'전세사기 피해 예방 무료 교육' 실시

### □ 교육개요

- (교 육 명) 전세사기 피해 예방 교육
- (일 시) 2024.4.6.(토) 10:00~12:00
  - \* 특강 90분 실시 후 질의응답 60분 이내(탄력 운영)
- (장 소) 건설기술교육원 별관2강의실(남동구 소래로 688)
- (대 상) 인천시민 누구나
- (강 사) 신중권 변호사(법무법인 거산)
- (주요내용)
  - 전세 사기 피해 예방 및 대처법
  - 부동산 계약 시 꼭 확인해야 할 특약

### □ 신청방법

- (이메일 신청) youngbk@kicte.or.kr
- (전 화 신청) 032-460-0175
- (신청폼 작성) <https://moaform.com/q/HD6YLg>



## 2024년 「딸기」 전시 운영 안내

### □ 전시 관람 안내

- 전 시 명 : 딸기 ※부제: 딸기 팜크닉
- 기 간 : 2024. 3. 29.(금) ~ 4. 12.(금)
- 운영시간 : 평일 9:30~17:30, 토요일 11:00~15:00
- 장 소 : 농업기술센터 1층 농업홍보관(계양구 살라리로 2번길 33)
- 내 용 : 인천 딸기산업, 한국 딸기의 성과 등 전시, 시민교육 프로그램 운영
- 전시 포스터



※전시 관련 자세한 사항은 홈페이지를 참고하여 주시기 바랍니다.

【인천광역시 농업기술센터 농촌자원과 ☎ 440-6937】



## 우리집 수돗물 “인천형 워터케어”로 확인하세요

- 인천형 워터케어는 우리집 수돗물에 대한 막연한 불안감 해소를 위해 수돗물 검사원이 각 가정을 직접 방문하여 검사 결과를 당일(즉시) 확인하고,
- 수질 부적합 발생 시 급수관 조사를 통한 원인분석 및 개선이 될 수 있도록 안내해 드리는 인천시 특화 서비스입니다.
- 서비스 개요
  - 검사방법 : 상수도사업본부 “수돗물 검사원”의 가정방문 및 당일 검사
  - 검사항목 : 5개 항목 (탁도, pH, 잔류염소, 철, 구리)
    - ※ 부적합 항목 발견 시 2차 무료 수질검사 추가 실시 (13개 항목) 하고 필요시 옥내급수설비 조사로 원인 분석 및 개선 방향 안내
  - 신청방법 : “인터넷 신청” 내지 관할수도사업소 “전화 신청”
    - 1) 인터넷 신청 : 물사랑누리집 (<https://ilovewater.or.kr/>)
    - 2) 전 화 신청
      - 중부수도사업소 ☎ 720-3383 (중구, 동구, 미추홀구 지역)
      - 남동부수도사업소 ☎ 720-3587 (연수구, 남동구, 옹진군 지역)
      - 북부수도사업소 ☎ 720-3682 (부평구, 계양구 지역)
      - 서부수도사업소 ☎ 720-3884 (서구 지역)
      - 강화수도사업소 ☎ 720-3986 (강화군 지역)
    - 3) 신청기간 : 연 중

【인천광역시상수도사업본부 수질안전부 ☎ 720-2508】

## 2024년 옥내급수관 (우리집 수도관) 개량비용 지원 안내

인천광역시에서는 녹과 스케일이 형성된 주택의 옥내급수관(우리집 수도관) 개량 공사(교체, 갱생) 시 공사비 일부를 지원해 드리고 있습니다.

### ○ 지원대상

- 주택의 옥내급수관(우리집 수도관)이 아연도강관 등 비내식성 자재인 경우
- 수질기준을 초과하는 경우 아연도강관 이외의 관도 지원대상이 됨

### ○ 지원금액

- 공사비의 80% 이하를 보조하며, 최대 지원금액은 아래 표의 상한금액을 초과할 수 없음.

지원대상	대상별 상한금액
사회복지시설	200만원
단독주택	150만원 (단, 다가구주택은 공동주택에 준하여 세대별 지원, 최대 500만원)
공동주택	○ 전 세대 개량(공용급수관 포함) 시 : 세대당 150만원 - 세대급수관 지원금 : 100만원 - 공용급수관 지원금 : 단지별 7,000만원 (세대당 50만원)
학교	200만원

- 「국민기초생활 보장법」에 따른 수급자 또는 차상위계층의 소유주택 : 200만원 내 전액 지원

### ○ 신청 및 접수

- 신청기간: 연중 (예산 소진시까지)
- 신청방법: 전화, 서면, 팩스 또는 방문
- 문의처
  - 중부수도사업소 ☎ 720-3385 (중구, 동구, 미추홀구 지역)
  - 남동부수도사업소 ☎ 720-3586 (연수구, 남동구, 옹진군 지역)
  - 북부수도사업소 ☎ 720-3683, 3685 (부평구, 계양구 지역)
  - 서부수도사업소 ☎ 720-3883 (서구 지역)
  - 강화수도사업소 ☎ 720-3964 (강화군 지역)

※ 지역별 지원가능 여부는 관할수도사업소와 사전에 상담하여 주시기 바랍니다.

【인천광역시상수도사업본부 수질안전부 ☎ 720-2507】

## 인천하늘수 안심하고 음용하세요!

2024년 2월 실시한 정수장(61개 항목) 및 수도꼭지(5개 항목) 수질검사 결과, 먹는물 수질기준에 적합함을 알려드립니다.

### 2024년 2월 정수장 수질검사 결과(61개 중 대표적인 6개 항목)

수질검사항목	먹는물 기준	부평정수장	남동정수장	공촌정수장	수산정수장	강화정수장	길상정수장	백령정수장
일반세균	100CFU/ml이하	0	0	0	0	0	0	0
총대장균군	불검출/100mL	불검출	불검출	불검출	불검출	불검출	불검출	불검출
대장균	불검출/100mL	불검출	불검출	불검출	불검출	불검출	불검출	불검출
수소이온농도	5.8~8.5	7.7	7.8	7.5	7.5	7.5	7.7	7.1
탁도	0.5NTU이하	0.07	0.04	0.05	0.05	0.07	0.04	0.04
잔류염소	4.0mg/L이하	0.90	0.70	0.91	0.71	0.63	0.49	0.70
급수구역		부평구 계양구 서구	중구 동구 미추홀구 남동구	중구 서구 강화	중구 미추홀구 연수구 남동구	강화읍, 선원,불은, 양도,내가, 하점,양사, 송해,교동, 삼산면	길상면 화도면	백령면

※ 전체 항목에 대한 수질검사 결과는 <https://www.incheon.go.kr/water>에서 확인할 수 있습니다.

### 2024년 2월 일반 수도꼭지 수질검사 결과

수질검사항목	먹는물 기준	중구 (12개소)	동구 (5개소)	미추홀구 (28개소)	연수구 (21개소)	남동구 (26개소)	부평구 (28개소)	계양구 (14개소)	서구 (30개소)	강화군 (3개소)	옹진군 (3개소)
일반세균	100CFU/ml이하	0	0	0	0	0	0	0	0	0	0
총대장균군	불검출/100mL	불검출	불검출	불검출	불검출	불검출	불검출	불검출	불검출	불검출	불검출
대장균	불검출/100mL	불검출	불검출	불검출	불검출	불검출	불검출	불검출	불검출	불검출	불검출
분원성대장균군	불검출/100mL	불검출	불검출	불검출	불검출	불검출	불검출	불검출	불검출	불검출	불검출
잔류염소	4.0mg/L이하	0.63	0.65	0.56	0.49	0.60	0.70	0.69	0.66	0.67	0.51

※ 수도꼭지 184개소에 대한 수질검사 결과 모두 먹는 물 수질기준에 적합하였습니다.

- ❖ 수도법에 따라 저수조(물탱크)를 6개월에 한 번씩 깨끗이 청소하고 1년에 한 번 수질검사를 실시해야 합니다.
- ❖ 저수조 청소를 하는 경우에는 저수조의 물을 뺀 후 저수조의 천장·벽·밑바닥 등에 대한 청소를 하고, 청소 후에는 저수조에 물을 채운 다음 수질에 대한 기준[잔류염소(0.1mg/L이상 4.0mg/L이하), 수소이온농도(5.8이상 8.5이하), 탁도(0.5NTU이하)]를 충족하는지 여부를 점검하여야 합니다.

【인천광역시 상수도사업본부 수질안전부 ☎ 032-720-2526】

## 과적 행위 예방 홍보 및 단속안내

# 과적운행 도로파손 시민 생명위협!

### ▶ 운행제한 기준[「도로법」 제 77조]: 인천시내 전 지역

- 축하중 10톤 또는 총 중량 40톤 초과 차량
- 폭 2.5M, 길이 16.7M, 높이 4.0M 초과 차량

※ 일부 고가교 및 교량은 별도 운행제한 기준에 의거 통행이 제한됩니다.

### ▶ 처분 내용: 300만원 이하의 과태료가 부과됩니다.

#### ★ 과적은 도로를 파손(포트홀 발생)시키는 원인 중 하나입니다.

10톤 기준 축하중 1톤 초과 차량 1대는 승용차 11만대가 통과하는 것과 같습니다.

#### ★ 과적은 본인차량의 수명을 단축시킵니다.

차량의 피로도 증가 및 차량 파손으로 수명을 단축시킵니다.

#### ★ 과적은 경제적으로도 큰 손해입니다.

과적으로 적발될 경우 300만원 이하의 과태료가 부과됩니다.

#### ★ 과적은 운송 질서를 어지럽힙니다.

과적차량 등의 불법적인 운송은 운전자를 포함한 모든 화물운송 관계자들간의 운송질서를 어지럽힙니다.

### ▶ 부득이하게 기준을 초과하여 운행할 때는 「운행제한 차량허가서」를 발급하여 허가된 경로로만 운행하십시오.

#### ○ 운행제한 차량 허가서 발급 방법

- 국토교통부 제한차량 운행허가 시스템(문의: 1833-2651)

[www.ospermit.go.kr](http://www.ospermit.go.kr) 사이트 접속

- 인천 종합건설본부 도로관리부 방문(문의: 032-440-5357~9)

인천광역시 미추홀구 한나루로 607, 본관2층 도로관리부 도로운영팀

[방문 시 차량등록증(검사증), 차량중량표 필요]

【인천광역시 종합건설본부 도로관리부 ☎ 440-5353~4】

# 과적은 시민의 생명을 위협합니다!



## 과적행위 더 이상은 안돼요!

- Ⓢ 과적은 도로를 파손하는 주범입니다.  
- 축하중 11톤 차량 1대는 승용차 11만 대 무게와 같습니다.
- Ⓢ 과적은 운송 질서를 어지럽힙니다.  
- 덤핑에 따른 과적 차량 운행은 운전자를 포함한 모든 화물 운송관계자들 간의 운송 질서를 어지럽힙니다.
- Ⓢ 과적은 내 차량의 수명을 단축합니다.  
- 과적은 차량의 피로도를 높이고 차량을 파손합니다.
- Ⓢ 과적은 경제적으로 큰 손해입니다.  
- 과적으로 적발되면 300만 원이 넘는 과태료가 부과되어 경제적으로 큰 손해입니다.

### 단속기준 및 과태료 부과

#### 단속기준 (「도로법」 시행령 제79조)



일부 교량(고가교)은 총중량 등  
운행 기준이 다르니 확인 후 운행

★ 위 기준을 초과하여 운행하려는 차량은 제한 차량 운행 허가를 받고 운행하시기 바랍니다.

#### 과태료 부과 및 벌칙 (「도로법」 제117조 및 시행령 별표7)

위반행위 (「도로법」 제77조, 78조)	과태료, 벌칙 금액 (단위: 만원)		
	1회	2회	3회 이상
축하중을 2톤 미만을 초과 총중량을 5톤 미만으로 초과	50	70	100
총중량을 5톤 이상 15톤 미만 초과	80	120	160
축하중을 4톤 이상 초과	150	220	300
높이 0.3미터 미만 초과 길이 3.0미터 미만 초과		30	
폭 0.3미터 이상 0.5미터 미만 초과 높이 0.3미터 이상 0.5미터 미만 초과 길이 3.0미터 이상 5.0미터 미만 초과		50	
폭 0.5미터 이상 초과 높이 0.5미터 이상 초과 길이 5.0미터 이상 초과		100	
관계 서류 제출 거부, 도주, 측정 방해	1년 이하 징역 또는 1천만원 이하 벌금		

### 인천광역시 종합건설본부

### 교량별 총중량 제한 기준

교량명	위 치	제한기준
속 골 고 가 교	속골로 (도화사거리~도화초교사거리)	총중량 32톤초과
주안산단고가교	영전로 (6공단사거리~석정삼거리)	총중량 32톤초과
신 만 수 교	인주대로 (작은구원사거리~남동구청사거리)	총중량 32톤초과
만 석 고 가 교	제물량로 (만석사거리~원전로)	총중량 15톤초과
석남제1고가교	길주로 (원적산터널전출입)	총중량 31톤초과
부 개 고 가 교	수변로 (부개사거리~전원사거리)	총중량 24.3톤초과
신 촌 교	경원대로 (부평공원사거리~신촌사거리)	총중량 32톤초과
백 마 교	원적로 (원적사거리~산곡입구삼거리)	총중량 30톤초과
백 마 2 교	원적로 (원적사거리~산곡입구삼거리)	총중량 30톤초과
작 전 교	아나지로 (매동사거리~삼정고가교삼거리)	총중량 23톤초과

### 교량별 통과 높이 기준

구조물명	위 치	제한기준
동암골다리(과도교)	백범로(백범학사거리~간석오거리)	통과 높이 4.0m 초과
부 평 과 도 교	장제로(동소정사거리~골다리오거리)	통과 높이 4.3m 초과
화 평 과 도 교	송화로(화평사거리~합의전로)	통과 높이 4.3m 초과
간 석 지 하 차 도	경원로(간석오거리)	통과 높이 4.1m 초과
정 학 지 하 차 도	비류대로(정학사거리)	통과 높이 4.3m 초과
I B C 지 하 차 도	공향로424번길	통과 높이 4.3m 초과
송 릉 고 가 교	인중로~봉수대로	통과 높이 4.0m 초과
효 성 과 도 교	마창로(새말사거리~새배리사거리)	통과 높이 4.2m 초과
효 성 과 도 교	안남로(효성사거리~효성골다리사거리)	통과 높이 4.1m 초과
효 성 과 도 교	새별로(경인고속도로 하부)	통과 높이 4.2m 초과
터 미 널 1 교, 2 교	영종해안남로321번길	통과 높이 4.3m 초과
배다라사거리(과도교)	송림로(배다라사거리~송림로)	통과 높이 4.2m 초과
동 촌 지 하 차 도	아암대로	통과 높이 4.2m 초과
가 착 I C 고 가 교	장고개로, 가남로	통과 높이 4.2m 초과
남 측 배 수로 교 하부	공향동로135번길	통과 높이 4.2m 초과
단 통 로 하 부 터 널	중봉대로(검단1교차로~금곡교차로)	통과 높이 4.0m 초과

### ★ 차량운행 전 경로확인으로 운행제한(도로법) 위반 예방 ★

#### 기타 문의사항

##### ☑ 제한 차량 운행 허가 제도 안내

- ◆ 허가 대상: 차량의 구조 또는 화물의 특수성(분리가 불가능한 화물)으로 운행제한 기준을 초과하는 차량
- ◆ 허가 절차: 허가 신청 → 심사(타 도로관리청과 협의) → 운행허가
- ◆ 허가 신청에 필요한 서류
  - 제한 차량 운행 허가 신청서 1부, 자동차등록증 사본 1부
  - 구조물 통과 하중 계산서(구조물 보강공사가 필요한 경우)

##### ▶ 운행 허가 관련 방문 접수

인천종합건설본부 도로운영팀 ☎ 032)440-5357~9 팩스 032)440-8818

##### ▶ 인터넷 운행 허가(국토교통부)

제한 차량 운행 허가 시스템([www.ospermit.go.kr](http://www.ospermit.go.kr)) ☎ 1833-2651

※ 차량 운행 전에 미리 발급받으시기 바랍니다.(적발되기 전에 발급된 허가서에 한해 유효함)

##### ☑ 과적차량 단속, 운행허가 등 기타사항 안내

인천광역시 종합건설본부 도로운영팀 [인천광역시 미추홀구 한나루로 607(도화동)]

- 과적단속 : 032)440-5353~4
- 과 태 료 : 032)440-5356
- 운행허가 : 032)440-5357~9
- 팩 스 : 032)440-8818

### 인천광역시 종합건설본부



## 인천광역시 미추홀도서관 4월 문화행사

### ○ 4월 톨레랑스 인문사회 특강 「유럽 미술관 기행」

- 기 간 : 4. 9. ~ 4. 23. 매주 (화) 19:00~21:00
- 장 소 : 비대면(온라인 줌)
- 대 상 : 성인
- 내 용 : 미술관 기행을 통한 인문지식 습득 및 각 권역 고유의 개별문화 이해
- 전 화 : 440-6666

### ○ 4월 도서관주간 문화행사 「그림책 원예테라피」

- 기 간 : 4. 13. (토) 10:00~12:00
- 장 소 : 세미나실1(3층)
- 대 상 : 가족
- 내 용 : 그림책을 읽고 유리볼 테라리움 만들기
- 전 화 : 440-6665

### ○ 4월 문화가 있는 날 「에세이 글쓰기의 기본과 방법」

- 기 간 : 4. 23. (화) 10:00~12:00
- 장 소 : 비대면(온라인 줌)
- 대 상 : 성인
- 내 용 : 에세이 글쓰기의 기본과 방법 배우기
- 전 화 : 440-6665

### ○ 4월 도서관주간 특강 「초등자녀 독서교육의 힘!」

- 기 간 : 4. 17. ~ 4. 24. 매주 (수) 19:00~21:00
- 장 소 : 비대면(온라인 줌)
- 대 상 : 성인
- 내 용 : 초등독서의 중요성과 도서선정부터 독서지도법까지 알아보기
- 전 화 : 440-6668

### ○ 과제지원센터 부모교육 특강-윤홍균 작가의 「마음지구력」

- 기 간 : 4. 11. (목) 19:00~21:00
- 장 소 : 세미나실1(3층)
- 대 상 : 전체
- 내 용 : 덜 지치고 자존감 지키는 육아
- 전 화 : 440-6647

○ 과제지원센터 직업 특강-닥터앤닥터 작가의 「웹툰작가, 그리고 미래」

- 기 간 : 4. 14. (일) 14:00~16:00
- 장 소 : 세미나실1(3층)
- 대 상 : 전체
- 내 용 : 서울대학교 공학박사가 웹툰작가가 되기까지
- 전 화 : 440-6647

○ 도서관주간 기념 행사 「과년도 잡지 무료 나눔」

- 기 간 : 4. 13. (토) 10:00~15:00
- 장 소 : 미추홀도서관 1층 외부
- 대 상 : 도서관 이용자
- 내 용 : 도서관주년을 기념하여 과년도(2022년) 잡지 무료 나눔행사 운영
- 전 화 : 440-6632

○ 송도국제기구도서관 도서관 주간 특강 「나만의 차별화된 글쓰기와 책쓰기」

- 기 간 : 4. 13. (토) 10:00~12:00
- 장 소 : 송도국제기구도서관 다목적실
- 대 상 : 성인
- 내 용 : 글쓰기 기초 실력을 갖추기 위해 평소에 해야 하는 것들과 효율적인 글을 위한 실전 글쓰기 방법 알아보기
- 전 화 : 851-6650

【인천광역시 미추홀도서관 ☎ 440-6665,6668,6647,6632,851-6650】

## 인천광역시 청라호수도서관 4월 문화행사

### ○ 도서관주간 기념 「과년도(2022) 잡지 무료 나눔 행사」

- 기 간 : 4. 20. (토) ~ 4. 22. (월) 9:00~18:00
- 장 소 : 로비(1층)
- 대 상 : 전체
- 내 용 : 과년도(2022) 정기간행물(잡지) 무료 배부
- 전 화 : 563-8127

### ○ 4월 작가와의 만남 특강 「일상에서 영감 얻기」

- 기 간 : 4. 24. (수) 10:00~12:00
- 장 소 : 다목적 강당(2층)
- 대 상 : 성인
- 내 용 : 창작의 주제를 쉽게 정하는 방법을 익혀 글쓰기에 대한 접근도를 높임
- 전 화 : 563-8044

## 인천광역시 청라국제도서관 4월 문화행사

### ○ 4월 문화행사 「디즈니 샌드아트」

- 기 간 : 4. 12. (금) 19:00~20:00
- 장 소 : 제1다목적실(3층)
- 대 상 : 초등 1~6학년
- 내 용 : 디즈니 명작을 샌드아트로 직접 표현하기
- 전 화 : 562-1675

### ○ 4월 작가와의 만남 「초등 문해력 공부 혁명」

- 기 간 : 4. 13. (토) 10:00~12:00
- 장 소 : 제1다목적실(3층)
- 대 상 : 성인
- 내 용 : 초등학생의 문해력 향상을 위한 전략적 독서 방법
- 전 화 : 562-1675

### ○ 사서 재능기부 「사서와 함께 읽는 세계명작」

- 기 간 : 4. 18. (목) 15:30~17:30
- 장 소 : 제1다목적실(3층)
- 대 상 : 초등 3~5학년
- 내 용 : 셰익스피어의 작품을 읽고 역할극, 토론 등 독후 활동
- 전 화 : 562-1675

### ○ 4월 문화행사 「재미쑥쑥! 그림책 읽고 보드게임」

- 기 간 : 4. 19. (금) 15:30~17:30
- 장 소 : 제1다목적실(3층)
- 대 상 : 초등 1~3학년
- 내 용 : 협동에 관한 그림책을 읽고 관련 보드게임 활동
- 전 화 : 562-1675

### ○ 「과년도 정기간행물 나눔전」

- 기 간 : 4. 17. (수) ~ 4. 18. (목)
- 장 소 : 로비(1층)
- 대 상 : 인천시민
- 내 용 : 과년도(2022) 정기간행물 배부
- 전 화 : 562-6828

【인천광역시 청라국제도서관 ☎562-1675,6828】

## 인천광역시 영종하늘도서관 4월 문화행사

### ○ 김성우 작가와의 만남

- 기 간 : 4. 14. (일) 15:00~17:00
- 장 소 : 세미나실(1층)
- 대 상 : 성인
- 내 용 : 정지된 일상을 움직이는 좋은 습관, 30일 5분 달리기'를 주제로 한 저자 강연
- 전 화 : 746-9139

### ○ 도서관주간 문화행사 「팝업북 만들기」

- 기 간 : 4. 16. (화) / 4. 23. (화) 16:00~17:30, (2회)
- 장 소 : 세미나실(1층)
- 대 상 : 초등
- 내 용 : 도서관주간 맛이 났고 버려지는 책을 이용한 팝업북 만들기 체험활동
- 전 화 : 746-9139



## 인천광역시 마전도서관 4월 문화행사

### ○ 그림책 원예 테라피-잠시, 멈춤

- 일 시 : 4. 13. (토) 13:00~15:00
- 장 소 : 세미나실 1(3층)
- 대 상 : 인천시민
- 내 용 : '잠시,멈춤'이라는 주제로 그림책을 함께 읽으며 감상을 담아 원예 작품을 만들어 보는 활동 진행
- 전 화 : 590-2833

### ○ 과년도(2022년도)잡지 나눔 행사

- 일 시 : 4. 13. (토) 10:00~15:00
- 장 소 : 로비(1층)
- 대 상 : 인천시민
- 내 용 : 과년도(2022년도) 잡지 나눔 행사 진행
- 전 화 : 590-2832

### ○ 장애인식 개선 특강-유니버설 북아트

- 일 시 : 4. 14. (일) 13:00~16:00
- 장 소 : 세미나실 1(3층)
- 대 상 : 인천시민 ※2인 1팀으로 구성
- 내 용 : 점자의 원리를 배워보고 점자 제작 키트를 활용해 점자 스티커를 제작 후 <두밀 마을과 은행나무>,<우리들 세상>등 어린이 도서에 부착하여 점자 라벨 도서 만들기 활동 진행
- 전 화 : 590-2833

## 여성복지관 2024년 제2기 사회교육강좌 수강생 모집

- 교육기간: 2024. 4. 1.[월]~ 6. 15.[토] / 11주 과정  
※ 양장기능사, 전통한복, 실용한복(중급) 교육기간: 4.8.(월) ~ 6.22.(토)
- 모집기간: **인터넷 선착순 접수**
  - 우선모집(국민기초생활수급자 등): '24. 3. 18.(월) 9:00 ~ 3. 19.(화) 18:00
  - 일반모집
    - 전문기능과정, 실용·창업과정: '24. 3. 21.(목) 9:00 ~ '24. 4. 8.(월) 18:00
    - 문화아카데미과정, 단기특강: '23. 3. 22.(금) 9:00 ~ '24. 4. 8.(월) 18:00
- 모집대상: 만 18세 이상 인천시 거주 시민
  - **전 과목 정원 20% 범위 내에서 남성 수강 가능(단, 일부 강좌 제외)**
- 수강료(11주): 36,000원~60,000원(교재비, 재료비 별도)
- 신청방법: 여성복지관 홈페이지(<https://www.incheon.go.kr/www>) 로그인 후 수강신청
- 모집강좌: 4개 과정 / 85개 강좌

전문기능 과정	의상	양장기능사
	도배	도배기능사
	미용	미용기능사
	요리	제과제빵기능사, 한식조리기능사, 바리스타커피
	IT	ITQ(한글&엑셀&파워포인트), 컴퓨터활용능력2급, GTQ포토샵 등
실용·창업 과정	의류&패브릭	생활의상디자인, 패션과 디자인, 홈패션, 의류수선 등
	전통생활	자수(전통·생활)&규방, 전통한복, 실용한복
	요리	밑반찬&김치, 폐백&떡·한과, 도시락&샌드위치, 쿠키&베이커리 등
	미용	실전 헤어(컷&펌), 남성커트&바리깡, 셀프헤어컷(주말)
문화 아카데미 과정	취미교양	우쿨렐레, 클래식기타, 자연을 담은 도자기, 손뜨개 등
	전통문화	한국무용, 민요랑 장구랑, 서예&사군자, 우리 민화
	외국어	영어(왕초보, 초급, 중급), 중국어(초급, 중급), 일본어회화
	생활체육	스트레칭&힐링요가, 필라테스&요가, 뽀빠기 운동 등
단기특강	알짜배기 컴퓨터활용(주말), 디지털리터러시(주말), 실속우리집단장(주말) 등	

- ※ 한글과정은 3기에 모집 예정입니다.
- ※ 사정에 따라 강사, 교육일정 등이 변경될 수 있습니다.
- ※ 자세한 사항은 인천광역시 여성복지관 홈페이지를 참고하시기 바랍니다.

【인천광역시 여성복지관 교육팀 ☎ 440-6530, 425-1372】

# 인천광역시 여성복지관 2024년 제2기 수강생 모집

교육  
기간

2024년 4월 1일(월) ~ 6월 15일(토) | 11주간

※ 4. 1.(월) 개강 후 4. 8.(월)까지 수강신청기간입니다.(정원미달 과목에 한함) 수강신청 전에 강의 일정을 확인하시기 바랍니다.  
※ 양장기능사, 전통한복, 실용한복(중급) 교육기간 : '24. 4. 8.(월) ~ 6. 22.(토)

일반  
모집

## 인터넷 선착순 접수

인터넷 접수기간

■ 전문기능과정, 실용창업과정 ■ 문화아카데미과정, 단기특강과정  
'24. 3. 21.(목) 9:00 ~ '24. 4. 8.(월) 18:00 '24. 3. 22.(금) 9:00 ~ '24. 4. 8.(월) 18:00

신청 대상

만 18세 이상 인천광역시에 주소를 둔 자 (전 과목 20% 범위 내에서 남성 신청 가능 / 여성 전용 강좌 제외)  
※ 일부 수강과목, 강의실 위치에 따라 장애인 및 노약자의 이용이 불편할 수 있습니다.

접수  
방법

포털사이트에서 [인천여성복지관](#) 검색

회원가입 ▶ 로그인 ▶ 수강신청 ▶ 강좌 선택 ▶ 예약하기 ▶ 장바구니에서 12시간 내 결제완료 ▶ 신청완료

※ 반드시 본인 명의로 신청해야 하며, 대리수강 시 수강 취소됩니다. ※ 12시간 내 미결제 시 자동 취소됩니다.  
※ 기수별 3강좌까지 수강신청 가능합니다.

우선  
모집

## 인터넷 선착순 접수

인터넷 접수기간

'24. 3. 18.(월) 9:00~3. 19.(화) 18:00  
※ 3. 19.(화) 18시까지 서류제출 또는 온라인 인증하지 않을 경우 예약 취소

모집 인원

과목별 정원의 20% 이내

접수 방법

회원가입 ▶ 로그인 ▶ 선착순 대기자 접수  
▶ 서류 제출 또는 온라인 감면인증 ▶ 예약완료

### 모집대상 및 제출서류

대 상	제출서류	인증방법
국민기초생활수급자	없음	온라인 인증
법정 한부모가족		
장애인복지법에 의한 장애인		
국가유공자 및 가족 (단, 참전용사, 고엽제에 관련된 가능)		
518민주유공자 및 가족		
독립유공자 및 가족	신분증, 생체정보인식서	여성복지관홈페이지 로그인 ▶ 마이페이지 (회원 예약전환)
의사상자 및 가족		
사회복지시설의 보정(입소)을 받는 자	신분증, 생체정보인식서	인터넷 수강신청 후 방문제출
아이모아카드 소지자	신분증, 아이모아카드	
가구당 1과목	가족관계확인서류 (등본 등)	
막내자가 2006년 이후 출생	신분증, 가족관계확인서류	
국군포로	국군포로 관련 공문	

혜택

수강료 면제 (단, 재료비 및 교재비는 본인 부담)  
※ 기수별 1과목에 한함  
※ 출석률 80% 미만 혹은 개강 후 수강취소 시  
다음 기수 우선모집 대상자격 상실

수강료  
반환  
안내

신청기간

해당 기수 수강기간 내

신청방법

마이페이지 ▶ 나의예약현황 ▶ 취소  
▶ 환불받을 계좌정보 입력

반환기준

인천광역시 여성 관련 시설의 설치와 운영에 관한 조례 (별표6)

구분	반환사유 발생일	반환금액
수강료 정수기간이 1월 이내인 경우	교습 개시 전일까지	납부한 수강료 전액
	총 교습시간의 1/3 경과 전	납부한 수강료의 2/3 해당액
	총 교습시간의 1/2 경과 전	납부한 수강료의 1/2 해당액
	총 교습시간의 1/2 경과 후	반환하지 아니함
수강료 정수기간이 1월을 초과하는 경우	교습 개시 전일까지	납부한 수강료 전액
	교습 개시일 이후	반환사유가 발생한 해당 월의 반환 대상 수강료(수강료 정수기간이 1월 이내인 경우에 따라 산출된 반환금액을 말한다)와 나머지 월의 수강료 전액을 환산한 금액
비고	총 교습시간은 수강료 정수기간 중의 총 수업시간을 말하며, 반환금액의 산정은 반환사유가 발생한 날까지 경과된 수업시간을 기준으로 한다.	

※ 교습개시일 이후 수강을 취소하는 경우, 학습 포기 의사를 밝힌 날의  
다음날부터 계산하여 반환함

안내  
사항



- 공용물품은 수시로 소독하여 사용하시기 바랍니다.
- 「인천광역시 1회용품 사용 제한조례」 제 6조 (공공기관 등에서의 1회용품 사용 제한 등)에 의거 개인컵 사용을 권장드립니다.)



문의전화 032)440-6530, 425-1372 인터넷 <https://www.incheon.go.kr/www>

※ 기타 취·창업 안내(여성새로일하기센터 440-6520 / 여성창업지원센터 440-6512)

전문기능과정						
강좌명	요일	시간	정원	수강료 (3개월)	재료·교재비 (3개월/변동가능)	강의실
양장기능사	월,수,목	10:00~13:00	20	6만원	15만원 (공구비 별도)	305
도배기능사(오전)	월,화,수	10:00~13:00	10	6만원	35만원 (공구비 별도)	504
도배기능사(오후)	수,목,금	14:00~17:00	10	6만원		
미용기능사	월,수,목	10:00~13:00	18	6만원	50만원 (교재비 별도)	304
제과제빵기능사(주간)	화,수,목	10:00~13:00	20	6만원	재료비 18만원	503
제과제빵기능사(야간)	화,목,금	18:30~21:30	20	6만원		
한식조리기능사(주간)	월,수	10:00~13:00	20	4만5천원	재료비 13만원 (교재비 별도)	404
한식조리기능사(야간)	월,수	18:30~21:30	20	4만5천원	재료비 12만원 (교재비 별도)	
바리스타 커피 1급 한국바리스타교육협회 (KEBA) (2급 자격증 소지자 대상)	목	10:00~13:00	12	3만6천원	22만원	
바리스타 커피 2급(오전) 한국바리스타교육협회 (KEBA)	금	10:00~13:00	12	3만6천원		
바리스타 커피 2급(오후) 한국바리스타교육협회 (KEBA)	화	14:00~17:00	12	3만6천원	17만원 (교재비 별도)	502
바리스타 커피 2급(야간) (사)한국커피협회	목	18:30~21:30	12	3만6천원		
바리스타 커피 2급(주말) 한국바리스타교육협회 (KEBA)	토	10:00~13:00	12	3만6천원		
ITQ엑셀과워드포인트(주간)	월,수	10:00~13:00	22	4만5천원	3만2천원	405
ITQ엑셀&한글(야간)	화,목	18:30~21:30	22	4만5천원	4천원	
컴퓨터활용능력2급(야간)	월,수	18:30~21:30	17	4만5천원	1만4천원	402
GTO포토샵& 메타버스입문	화,목	10:00~13:00	22	4만5천원	1만9천원	405
GTQ포토샵&이모티콘	월,수	18:30~21:30	22	4만5천원		
컴퓨터 초급	화,목	10:00~12:30	17	4만5천원	2만원	
컴퓨터 실용문서	월,수	14:00~17:00	17	4만5천원	1만6천원	402
컴퓨터 미디어 활용하기	금	10:00~13:00	17	3만6천원	-	

실용·창업과정						
강좌명	요일	시간	정원	수강료 (3개월)	재료·교재비 (3개월/변동가능)	강의실
생활의심디자인(초급)	월,수	14:00~17:00	20	4만5천원	원단비 2만원 패턴, 재단 공구비 8만원	305
생활의심디자인(중급)	화,목	14:00~17:00	20	4만5천원	원단 및 부자재 5만원 (가방구매 공구비 별도)	
패션과 디자인(야간)	화,목	18:30~21:30	20	4만5천원	원단비 3만원 공구비 5만원	
홈패션(초급)	월,수	10:00~13:00	20	4만5천원	20만원	
홈패션(중급)	월,수	14:00~17:00	20	4만5천원	20만원	
의류 수선·리폼&PET	화,목	14:00~17:00	20	4만5천원	공구비 5만원 (개별구입)	201
의류 수선(야간)	수	18:30~21:30	20	3만6천원	공구비 10만원 작품비 아이템별 개별구입	
의류 수선(주말)	토	10:00~13:00	20	3만6천원	12만원	
자수(전통·생활)&규방	화,목	10:00~13:00	15	4만5천원		
전통한복	월,화	10:00~13:00	15	4만5천원	원단비 10만원 공구비 7만원	306
실용한복(초급)	화,목	14:00~17:00	15	4만5천원	원단비 10만원 공구비 5만원	
실용한복(중급)	목,금	10:00~13:00	15	4만5천원	원단비 10만원 공구비 7만원	
패백&떡·한과	월,화	10:00~13:00	20	4만5천원	16만 5천원 포장 용기 1만원	101
도시락&샌드위치	목	14:00~17:00	20	3만6천원	13만원 포장 용기 1만원	
쿠키&베이커리	월,수	14:00~17:00	20	4만5천원	18만원	503
직장인을 위한 베이커리&디저트(야간)	수	18:30~21:30	20	3만6천원	10만원	
데일리룩, 집밥 제철요리	화	10:00~13:00	20	3만6천원	13만원	404
건강행복밥상(주말)	토	10:00~13:00	20	3만6천원	13만2천원	
직장인요리교실(야간)	목	18:30~21:30	20	3만6천원	재료비 13만원 교재비 1천원	
실전 헤어(컷&펌)	화,목	14:00~17:00	18	4만5천원	20만원(공구별도)	
남성커트&바리깡	금	14:00~17:00	18	3만6천원	20만원(공구별도)	304
셀프헤어컷(주말)	토	10:00~13:00	18	3만6천원	20만원(공구별도)	

문화아카데미과정						
강좌명	요일	시간	정원	수강료 (3개월)	재료·교재비 (3개월/변동가능)	강의실
우쿨렐레(주말)	토	10:00~12:00	19	3만6천원	우쿨렐레 개별준비 교재비 1만원 또는 2만원	204
클래식기타(야간)	월,수	19:00~21:00	17	4만5천원	클래식기타 개별준비 교재비 1만원	
자연을 담은 도자기	월	14:00~17:00	15	3만6천원	10만원	403
손뜨개	금	10:00~13:00	18	3만6천원	11만 9천원	201
연필인물화	월	10:00~13:00	15	3만6천원	자료비 1만원	403
수채화 캘리그래피(주간)	목	10:00~13:00	15	3만6천원	4만원	203
수채화 캘리그래피(야간)	목	18:30~21:00	15	3만6천원	교재비 1만원	
어반스케치	금	10:00~13:00	15	3만6천원	자료비 1만원	403
사진교실	수	10:00~13:00	15	3만6천원	카메라 개별준비	402
민요랑 장구랑	월,수	14:00~16:00	18	4만5천원	교재비 2만원 장구채 5천원	103
서예&사군자	화	14:00~17:00	15	3만6천원	11만원	403
수채화	화	10:00~13:00	15	3만6천원	개별준비	203
우리 민화(주간)	화	10:00~13:00	15	3만6천원		
우리 민화(야간)	화	18:30~21:30	15	3만6천원	10만원	403
왕초보영어	화,목	10:00~12:00	20	4만5천원		
초급영어회화	월,수	10:00~12:00	20	4만5천원		401
중급영어회화(주간)	월,수	14:00~16:00	15	4만5천원		
중급영어회화(야간)	화,목	19:00~21:00	15	4만5천원	교재 개별구입	
니하오 중국어(초급)	월,수	10:00~12:00	14	4만5천원		204
니하오 중국어(중급)	화,목	14:00~16:00	20	4만5천원		
재미있는 일본어회화	화,목	10:00~12:00	19	4만5천원		
한국무용	화,목	10:00~12:00	18	4만5천원	간편복장	102
스트레칭&힐링요가	화,목	10:00~12:00	24	4만5천원	매트 개별준비	
필라테스&요가 (주간)	화,목	14:00~16:00	24	4만5천원		
필라테스&요가 (야간)	화,목	19:00~21:00	24	4만5천원	매트, 세라밴드, 미니볼, 힙밴드 개별준비	103
로미오 운동(야간)	월,수	19:00~21:00	24	4만5천원	3만6천원 (큰볼·작은볼 1세트) 매트 개별준비	
댄스스포츠	월,수	14:00~16:00	24	4만5천원	편한복장, 운동양말	
발라드	수,금	10:00~12:00	24	4만5천원	편한복장, 힙스카프 개별준비	
방송&다이어트댄스	화,목	14:00~16:00	24	4만5천원	편한복장, 운동화, 덤벨 개별준비	102
조바&태보(야간)	월,수	19:00~21:00	24	4만5천원	2만원(무릎 보호대, 태보장갑, 매트 개별준비)	
쌍생타구(오전)	화,목	10:00~12:00	16	4만5천원	타구공 5천원	501
쌍생타구(오후)	화,목	14:00~16:00	16	4만5천원	(라켓 개별 준비 또는 강사 주문)	
쌍생타구(야간)	화,목	19:00~21:00	16	4만5천원		

한글과정&단기특강과정							
구분	강좌명	요일	시간	정원	수강료 (3개월)	재료·교재비 (3개월/변동가능)	강의실
전문	컴퓨터활용능력2급(주간)	화,목	14:00~16:00	17	4만5천원	1만7천원	402
	부동산 경·공매의 이해(야간)	화,목	19:00~21:00	20	4만5천원	1만5천원	204
	알짜배기 컴퓨터활용	금	10:00~12:30	17	3만6천원	3천원	405
	스마트폰등 디지털활용(주말)	토	10:00~13:00	22	3만6천원	삼성스마트폰 (아이폰 불가)	405
	실속우리집단장(주말)	토	10:00~13:00	10	3만6천원	22만원	504
실용	패션과 디자인(주말)	토	10:00~13:00	20	3만6천원	원단비 3만원 공구비 5만원	305
	분식&포차조리실무	월	14:00~17:00	20	3만6천원	15만원	101
문화	라탄공예	목	10:00~13:00	15	3만6천원	6만8천원	
	가족공예	수	10:00~12:30	15	3만6천원	14만원	403

※ 한글과정은 3기에 모집 예정입니다.

### ★ 반드시 읽어주세요! ★

- 양장기능사, 전통한복, 실용한복(중급) 교육기간 : '24. 4. 8.(월) ~ 6. 22.(토)
- 🚧 표시는 여성전용 수업입니다.
- 사정에 따라 강사, 교육일정, 재료비 등이 변경될 수 있습니다.
- 단기특강과정은 분기별로 변경될 수 있습니다.
- 정원 대비 모집률이 60% 미만일 경우 폐강됩니다. ('24. 3. 29.(금) 18:00 기준)
- 수강일수 2/3 이상 출석한 수강생에 한해 수료증 온라인 발급이 가능합니다.
- 공공기관 에너지 효율지침에 따라 냉·난방 적정온도로 관리됩니다.



# 의료기기 RA 전문가 직업교육훈련 교육생 모집

## • 직업교육 훈련과정

과정명	접수기간	교육기간	교육일정	교육인원
의료기기 RA 전문가 과정	3.25.(월) ~ 4.4.(목)	4.15.(월)~5.31.(금)	월~금 10:00~17:00	20명

- **교육대상** 보건의료, 화공, 전기, 전자, 정보기술 등 관련 학과 전공 졸업(6개월 이내 졸업예정자) 여성
- **접수방법** 방문 또는 이메일접수(womensaeil@korea.kr)  
 ※ 방문은 인천여성복지관 인천여성새로일하기센터(인천 미추홀구 경원대로 864번길 24, 3층)  
 ※ 신청서는 인천여성복지관 홈페이지- [열린광장]- [알려드립니다]에서 다운로드 가능

- **훈련생 선발** 서류 및 면접 진행 후 선발
- **신청서류** 신청서(자기소개서), 신분증(사본), 사진(반명함) 1매

## • 교육특전



※ 교통비 및 식비 지원 : 출석율 80% 이상 20만원

## • 취 업 처

한국의료기기공업협동조합(KMDICA) 전국 회원사 외



## 여성의광장 2024년 제2기 교육수강생 모집

- 교육기간 : 2024. 4. 8.(월) ~ 6. 22.(토) 11주
- 접수기간 :
  - 우선모집 : '24. 3. 19.(화) 09:00 ~ 3. 21.(목) 18:00
  - 일반모집 : '24. 3. 26.(월) 09:00 ~ 4. 5.(금) 18:00
  - 추가모집 : '24. 4. 6. ~ 4. 15.
- 교육대상 : 만18세 이상 인천광역시 거주자 ※전체정원의 30% 남성 수강 가능
- 접수방법 : 온라인 선착순 접수(여성의광장 홈페이지 [www.incheon.go.kr/wp](http://www.incheon.go.kr/wp))
- 문 의 : 032-815-7101~3
- 교육강좌 : 6개 분야 79개 과목

IT 전문교육	컴퓨터기초와실용, ITQ자격증, 컴퓨터활용능력2급자격증, 전산회계2급 등 13개 과목
어학 전문교육	(초·중급)영어, 리얼원어민영어, (초·중·고급)일본어, 생활중국어회화 등 12개 과목
문화건강 교양교육	필라테스, 태보&줌바, 디지털사진, 수채화, 디지털사진, 클래식&통기타 등 16개 과목
전문인력 양성교육	공인중개사, 제과제빵자격증, 바리스타2급, 실전헤어, 생활의상디자인 등 16개 과목
토요강좌	유러피안플로리스트, 어린이코딩, 어린이컴퓨터자격증, 우쿨렐레 등 6개 과목
단기강좌	유튜브영상편집, 이모티콘만들기, 컴퓨터실무, 왕초보중국어, 베트남어, 춤테라피, 바리스타1급, 전통주만들기, 카페디저트만들기 등 16개 과목

- 자세한 사항은 여성의광장 홈페이지를 참고하시기 바랍니다.

【인천광역시 여성의광장 ☎ 440-8982】

## 서부여성회관 2024년 제2기 사회교육 수강생 모집

서부여성회관에서 2024년 2기(4월) 사회교육과 생활체육 수강생을 모집합니다.  
자기개발은 물론 건강 증진까지 한번에! 서부여성회관과 함께 하세요.

### □ 사회교육 수강생 모집

- 신청기간 : 2024. 3. 22.(금) ~ 2024. 3. 29.(금) ※ 추가모집 '24. 4. 8.(월) 18:00까지
- 교육기간 : 2024. 4. 1.(월) ~ 6. 15.(토) 11주 과정
- 교육대상 : 만 18세 이상 인천광역시 거주자 ※ 전과목 정원 20% 범위 내 남·여 구분 - 단 일부 강좌 제외
- 수 강 료 : 36,000원 ~ 60,000원(11주분) ※ 교재·재료비 별도
- 신청방법 : 온라인 선착순 신청(서부여성회관 홈페이지 [www.incheon.go.kr/wiw](http://www.incheon.go.kr/wiw))
- 개설과목 : 8개 분야 80개 강좌

분야	교육대상
자격증 취득교육	공인중개사, 도배기능사 등 10개 강좌
취업·창업교육	바리스타 2급, 네일아티스트 등 9개 강좌
IT전문교육	전산회계, 컴퓨터활용능력 등 7개 강좌
어학전문교육	생활영어회화 A, 초급일본어회화 등 7개 강좌
문화아카데미	웰빙생활도예, 라이브 캐리커처 등 13개 강좌
웰빙건강교육	리듬필라테스요가, K-Pop 방송댄스 등 9개 강좌
주말교육	어린이·청소년 기타교실 등 2개 강좌
특 강	스마트폰 영상제작, 펫푸드 수제간식 만들기 등 23개 강좌

※ 회관 사정에 따라 일정 및 프로그램이 변동될 수 있으니 자세한 사항은 서부여성회관 홈페이지를 참고하시기 바랍니다.

【인천광역시 서부여성회관 사회교육 문의 ☎458-7360】

## 서부여성회관 생활체육시설 운영안내

### □ 생활체육 수강생 모집

- 운영강좌 : 수영(수중운동), 헬스
- 신청기간 : 매월 넷째주 월요일(09:00)~금요일(18:00)까지(5일간)
- 신청방법 : 온라인 선착순 신청(서부여성회관 홈페이지 [www.incheon.go.kr/wiw](http://www.incheon.go.kr/wiw))
- 강좌현황

구분	프로그램	교육대상	수강료
수영	수영강습 (초,중,상,고,연수)	만 6세 이상(남, 여)	- 주3회 : 월 34,000원~50,000원 - 주2회 : 월 31,000원~45,000원
	월 자유수영	청소년(만 13세이상) 이상(남, 여)	- 월 33,000원~44,000원
	일 자유수영	만 4세 이상(남, 여)	- 일 1,650원~3,300원
	수중운동(아쿠아로빅 등)	청소년(만 13세이상) 이상(남, 여)	- 월 34,000원~50,000원
헬스	월 자유이용	만 18세 이상(남,여)	- 월 22,000원

※ 회관 사정에 따라 프로그램 변경 등 운영사항이 변동될 수 있으니 자세한 사항은 서부여성회관 홈페이지를 참고하시기 바랍니다.

【인천광역시 서부여성회관 수영·헬스 문의 ☎458-7388~9】