



인천광역시

중구소식

CONTENTS

- 02 구정소식
- 03 의정소식
- 04 우리동네 이모저모
- 05 건강 & 보건
- 06 도서관 소식
- 07 생활정보
- 08 사회복지
- 09 사회복지
- 10 일자리 & 교육
- 11 문화예술
- 12 알림마당
- 13 알림마당
- 14 알림마당
- 15 알림마당
- 16 게시판

인천광역시 중구 소식

2016년 2월 소식지 vol.179

발행인 | 중구청장

편집 | 홍보체육진흥실

발행일 | 2016년 2월 25일

주소 | 인천광역시 중구 신포로
27번길 80(관동1가 9)

전화 | 032)760-7120

팩스 | 032)760-7129

홈페이지 | www.icjg.go.kr

중구인터넷방송국 홈페이지 |

<http://tv.icjg.go.kr>

트위터 | twitter.com/icjunggu

페이스북 | facebook.com/icjunggu



인천광역시 중구

인천중구

인천중구



*** 3월 1일 삼일절! 그날의 함성을 기억합니다. ***

2016년도 슬레이트 처리 및 지붕개량 지원사업 안내

우리 구에서는 노후화된 석면 슬레이트에 의한 국민건강 피해를 예방하고 사회취약계층 주거환경 개선을 위하여 노후화된 주택 슬레이트에 대한 철거 및 처리를 지원하오니 참여를 희망하는 구민께서는 신청하여 주시기 바랍니다.

- ❶ **지원대상** : 주택의 지붕재 또는 벽체로 사용된 슬레이트의 철거 및 처리 비용
※ 슬레이트 주택을 전면 철거하는 경우에는 무허가 건물일 경우도 가능하며 빈 집의 경우에는 허물어지고 붕괴되어 슬레이트와 다른 폐건축자재를 분리하는 것이 어렵고 비효율적인 경우 슬레이트 포함, 벽체 등의 철거·처리에도 지원 가능

- ❷ **지원규모**(철거면적에 따라 비용 산정, 초과부분은 자부담)
▶ 일반가구 : 제한없음
• 석면 슬레이트 철거·처리비만 해당, 지붕개량비는 자부담
• 가구당 최대 336만원 지원
▶ 사회취약계층 : 기초생활수급자, 차상위계층
• 석면 슬레이트 철거·처리비, 지붕개량비 지원
• 가구당 최대 1,136만원 지원(슬레이트 철거 336만원, 지붕개량 8백만원)

- ❸ **신청기간** : 2016. 2. 4 ~ 2016. 2. 29
※ 신청자가 없는 경우 연중 수시 접수

- ❹ **신청장소** : 중구청 환경관리과 환경관리팀

- ❺ **유의사항**
▶ 주민이 직접 슬레이트 지붕을 철거한 후에 지원금을 요청할 수 없으며, 지원 신청자 중에서 우선순위 기준에 따라 대상자를 선정 하오니 이 점 유념하여 주시기 바랍니다.

문의 중구청 환경관리과 환경관리팀 ☎ 760-7394

장애인연금 사업 안내

장애로 인하여 생활이 어려운 중증장애인의 생활안정 지원과 복지 증진 및 사회통합 도모

- ❶ **지원대상**
▶ 신청일이 속한 월 당시 만 18세 이상인 등록한 중증장애인
▶ 중증장애인 - 장애등급 1급, 2급, 3급 중복장애를 가진 장애인
▶ 직역연금 등의 수급권자나 그 배우자는 대상에서 제외
- ❷ **선정기준**
▶ 소득인정액은 보건복지부장관이 매년 결정·고시하는 금액 이하로 2016년의 기준은 단독가구 1,000,000원, 부부가구 1,600,000원

- ❸ **지원내용**
▶ 기초급여 급여액 : 만18~64세 [20,000~202,600원]
▶ 부가급여 급여액 : 만18세 이상 [20,000~282,600원]
▶ 단독가구와 부부(2인)가구의 생활비 차이를 감안하여 부부가 모두 기초급여를 받는 경우에는 각각 기초급여액에 20%를 감액하여 40,000 ~ 324,160원 지급
▶ 만 65세가 되는 달부터 기초연금 지급 대상자가 되므로 65세가 되는 달의 1개월 전에 기초연금을 신청, 기초급여는 미지급
▶ 기초생활수급자(생계, 의료급여), 차상위계층(주거, 교육급여), 차상위초과자에 따라 급여 차등지급

- ❹ **신청방법**
▶ 거주지 관할 동 주민센터에 방문하여 신청

- ❺ **지원절차**
▶ 초기상담 및 서비스 신청 → 대상자 통합조사 및 확정 → 장애인연금 지급

문의 중구청 주민복지과 장애인복지팀 ☎ 760-7663

아름다운 간판 설치 지원 사업 안내

우리 구에서는 쾌적한 도시 경관 조성을 위하여 아름다운 간판을 제작·설치하는 업소에 대하여 아래와 같이 제작, 설치비를 지원하고 있습니다.

- ❶ **지원 기준**
▶ 지원위치 : 중구 관내(영종, 용유 제외)
▶ 지원대상 : 가로형간판 1개(곡각지역의 경우 2개 가능), 돌출형간판 1개(간판면적 0.36㎡ 이내)
▶ 지원금액 : 간판 제작·설치비의 90% 지원(최대 3백만원까지 지원)

- ❷ **신청 기간** : 2016. 3. 2 ~ 2016. 3. 31(선착순 접수, 근무시간 내)

- ❸ **신청 서류**
① 보조금 지원신청서(서식은 중구청 도시개발과에 비치) 1부.
② 신청자 사업자등록증 사본 1부.
③ 옥외광고업체와의 계약서 1부.
④ 옥외광고업체 '옥외광고업 등록증' 사본 1부.
⑤ 주변 건물이 보이는 현황 사진(변경 전), 원색 도안(변경 후) 1부.
⑥ 설계 도면(재질, 규격 등 상세하게 표기) 1부.
⑦ 내역서(광고물 제작·설치 비용 산출근거) 1부.

※ 보조금 지원 신청에 따른 자세한 사항은 중구청 홈페이지 > 고시공고 > 사업 공고문 참조

문의 중구청 도시개발과 도시경관팀 ☎ 760-7542

인천광역시 중구 공동주택 관리 지원사업 안내 공고

『인천광역시 중구 공동주택 관리 지원 조례』에 의거 관내 공동주택단지의 환경개선 및 시설물보수 등 공동주택 관리업무에 필요한 비용의 일부를 지원하여 쾌적한 주거환경을 조성하고자 공동주택관리지원사업에 대한 안내 사항을 다음과 같이 공고합니다.

- ❶ **사 업 명** : 『인천광역시 중구 공동주택 관리 지원사업』
- ❷ **적용 범위** : 인천광역시 중구에 소재한 사용검사일부터 10년이 지난 공동주택(임대주택 및 기숙사 제외한 관내 공동주택-다세대주택, 연립주택 포함)
- ❸ **지원 대상**
- 주 도로 및 보안등의 유지보수
- 하수도의 보수 및 준설
- 어린이 놀이터 및 실외 운동시설의 유지보수
- 경로당의 유지보수(증·개축은 제외)
- 조정 및 주차 시설의 보수·개선
- 담장 또는 통행로 개방에 따른 시시티브(CCTV)의 설치 및 보수
- 그 밖에 구청장이 필요하다고 인정하는 공용시설물의 유지 보수
※ 같은 사업으로 최근 5년 이내에 지원 받은 경우 및 타 법령에 따른 지원을 받은 경우 대상 제외
- ❹ **지원 신청 접수**
- 신 청 기 한 : 2016. 2. 15(월) ~ 2016. 3. 18(금) 18:00 까지
- 신 청 장 소 : 중구청 건축과 공동주택팀 (☎ 760-7528)
- 신 청 자 : 해당 공동주택 단지의 관리주체 등
- 신 청 방 법 : 직접 방문 접수 (우편 및 E-mail 접수 불가)
- 제 출 서 류 : 「공동주택 관리 지원 신청서」 및 구비서류
- ❺ **지원 대상 선정 및 절차**
- 당해연도 확보된 예산의 범위에서 심의위원회 심의를 거쳐 지원 대상 선정 및 지원 금액 등 결정
- 『인천광역시 중구 공동주택 관리 지원 조례』 지급기준에 따른 지원요율을 적용하여 지원 금액 산정
- 지원 절차 및 향후 일정

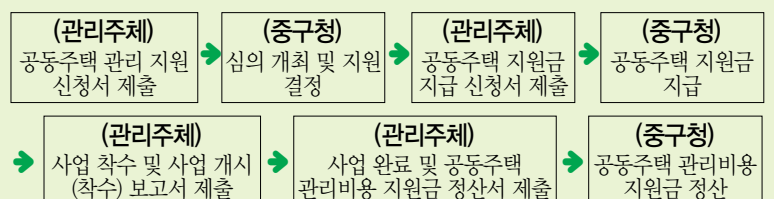

문의 중구청 건축과 공동주택팀 ☎ 760-7528

洞 주민센터 방문 구민과의 대화 참석



중구의회 의원들은 지난 1월 20일부터 신포동을 시작으로 2월 3일까지 11일 동안 구청장 洞방문에 함께 동행하여 각 동별 현황사항 파악 및 지역 여론을 수렴했다. 이번 방문을 통하여 도출된 주민 건의사항에 대하여는 의정운영에 반영하여 해결책을 적극 모색해 나가기로 했다.

적십자 특별회비 전달



중구의회는 지난 1월 22일 의장실에서 적십자 특별회비를 황규철 대한적십자사 인천지사 회장에게 전달했다.

임관만 의장과 의원들은 “항상 어려운 곳에서 취약계층의 생활안정을 위해 다양한 봉사활동을 하고 있는 적십자 봉사자들의 노고에 늘 감사한다”며 “앞으로도 어려운 이웃들에게 삶의 희망을 전달하기 위해 노력해 달라”고 말했다.

2016년도 연간 의사일정(안)

인천광역시 중구의회

(총 회기일수 : 100일기준)

회 수	회 기	주 요 내 용	비고 (누적)
제245회 임시회	2. 22(월) ~ 3. 2(수) 〈10일간〉	• 조례안 및 기타안건 처리 • 2016년도 구정주요업무 추진계획 보고	10일
제246회 임시회	3. 22(화) ~ 3. 31(목) 〈10일간〉	• 결산검사위원 선임 • 조례안 및 기타안건 처리 • 2015년 행정사무감사 시정처리 결과 보고	20일
결산검사	4. 7(목) ~ 4. 26(화)	• 2015년도 세입·세출 결산검사 실시	
제247회 임시회	5. 10(화) ~ 5. 16(월) 〈7일간〉	• 조례안 및 기타안건 처리 • 구정에 관한 질문	27일
제248회 임시회	6. 16(목) ~ 6. 20(월) 〈5일간〉	• 조례안 및 기타안건 처리	32일
제249회 임시회	6. 29(수) ~ 6. 30(목) 〈2일간〉	• 제7대 의회 후반기 의장단 선거 및 위원회 구성	34일
제250회 제1차 정례회	7. 5(화) ~ 7. 15(금) 〈11일간〉	• 조례안 및 기타 안건 • 2015회계연도 결산 승인의 건 • 2016년도 추가경정예산안	45일
제251회 임시회	8. 30(화) ~ 9. 9(금) 〈11일간〉	• 조례안 및 기타안건 처리 • 2016년도 구정주요업무 추진실적 보고	56일
제252회 임시회	10. 20(목) ~ 11. 1(화) 〈13일간〉	• 조례안 및 기타안건 처리 • 2017년도 구정주요업무 계획보고 (예산) • 2016년도 행정사무감사계획서 작성	69일
제253회 제2차 정례회	11. 25(금) ~ 12. 19(월) 〈25일간〉	• 조례안 및 기타안건 처리 • 2016년도 행정사무감사 • 2016년도 추가경정예산안(정리추경) • 2017년도 예산안	94일

※ 추가경정예산안은 의사일정안에 맞추어 편성.

(추경 편성시 기간 등 변동)

※ 본 의사일정은 접수 안건 및 의원들과의 협의 결과에 따라 변경될 수 있음.

중구의회 제245회 임시회 개회 2. 22(월) ~ 3. 2(수) 까지 10일간

중구의회는 2월 22일부터 3월 2일까지 10일간의 일정으로 제245회 임시회를 개회한다. 22일 제1차 본회의를 시작으로 이번 각 상임위원회에서는 인천광역시 중구 지방공무원 정원 조례 일부 개정조례안 등을

비롯한 6건의 조례안을 처리하는 한편 2016년도 구정주요업무추진계획을 청취할 예정이다. 이번 임시회를 시작으로 본격적인 2016년도 의정활동을 시작할 예정이다.

[도원동]

『설맞이 환경대청소』 실시



중구 도원동은 지난 2월 4일 도원동 70계단 광장에 모여 『설맞이 환경대청소』를 실시했다.

이날 대청소는 주민자치위원회 및 통장자율협의체, 자생단체, 주민, 공무원 등 70여명이 참여하여 동네 환경취약지역과 빌라 밀집지역, 소공원, 학교 주변 등에 방치되었던 쓰레기를 수거했다. 아울러, 명절 음식물 쓰레기 배출방법 홍보와 쓰레기 무단투기 근절을 위한 주민 캠페인도 함께 실시했다.

[연안동] 새마을협의회 · 부녀회 사랑의 떡 나누기

중구 연안동 새마을협의회(회장 조호석)와 새마을부녀회(회장 조향선)는 인천시 무형 문화재 제23호 조경곤씨와 함께 지난 2월 3일부터 4일 까지 이틀 동안 관내 독거노인, 노숙자들에게 사랑의 떡 나누기 행사를 진행했다.



[북성동] 지역사회보장협의체,

설맞이 이웃돕기 생필품 전달식 펼쳐~



중구 북성동 주민센터는 지난 2월 3일 민족 최대의 명절인 설을 앞두고 북성동 지역사회보장협의체(위원장 윤경원)에서 저소득 소외계층 5가구에 쌀, 라면, 휴지 등 '설맞이 이웃돕기 생필품 전달식'을 가졌다.

[송월동]

설 명절 앞두고 온정 넘쳐~



중구 송월동은 설을 앞두고 지난 2월 2일 새마을부녀회(회장 표순화)에서 떡과 만두를 직접 만들어 관내 독거노인 등 어려운 이웃 110세대에 전달하였으며, 지난 3일 주민자치위원회(위원장 정정진)에서는 어려운 이웃을 위한 사랑의 쌀(20kg, 30포) 전달식을 펼치며 훈훈한 정을 나눴다.

[영종동] 바르게살기위원회

설 맞이 불우이웃돕기 물품 전달



중구 영종동 바르게살기위원회(위원장 한성기)는 지난 2월 3일 설 맞이로 영종동 내 독거노인 등 불우이웃 9가구에 라면, 밀가루 등 생필품 100만원 상당의 물품을 전달했다.

[동인천새마을금고]

“사랑의 줌도리운동”으로 쌀 전달



중구 동인천동 새마을금고(이사장 전영태)에서 지난 2월 4일 『사랑의 줌도리 쌀』 전달식을 가졌다.

해마다 이어오는 나눔 행사로 전영태 새마을금고 이사장을 포함한 32명 으로부터 기증받은 쌀 20kg 총 67 포대를 관내 저소득층 및 경로당에 전달했다.

[영종동] 주민자치위원회

적십자 특별회비 전달



중구 영종동 주민자치위원회(위원장 우희면)는 지난 1월 27일 영종북합청사에서 영종동장과 주민자치위원, 적십자회원들이 참석한 가운데 적십자 특별회비 300만원을 전달했다.

[동인천동] 따뜻한 사회적 기업 (주)두손테크

나눔으로 이웃사랑 실천



중구 경동에 소재하는 (주)두손테크(대표자 오상준)는 어려운 이웃과 함께 나눔을 실천하는 고용노동부 지정 사회적 기업이다.(주)두손테크는 올해도 설날을 맞이하여 동인천동주민센터를 방문하여 어려운 이웃에게 전달해 달라며 100만원 상당 쌀 10kg 38포를 기증했다.

말라리아, 지카바이러스 등 감염병예방을 위한

2016. 유충구제사업 안내

동절기 따뜻한 곳에 서식하는 모기유충이 성충으로 부화하기전 단계에서 유충구제제 투여로 모기의 개체수를 감소시켜 감염병 예방으로 주민의 건강증진을 도모하고자 함

● 기 간 : 2016년 3월 ~ 12월말

● 대 상 : 중구 관내 전지역

● 방 법

- 영종동, 운서동, 용유동 : 전문방역업체 2개소 위탁
- 관내 취약지 전지역 : 보건소 방역기동반

● 주요내용

- 말라리아 발생지역인 영종, 용유지역 단독주택 및 사회복지시설 정화조에 유충구제제 투여
- 신흥동·운남동의 갯골수로, 해수욕장 주변 공중화장실 정화조에 유충구제제 투여 및 살균소독

문의 중구보건소 보건행정과 감염병관리팀 ☎ 760-6053

스케일링 · 불소도포 시술을 무료로 받으세요!

중구보건소 구강보건실에서는 충치와 치주병 예방을 위하여 불소도포 · 스케일링을 무료로 실시하고 있습니다.



● 대 상 : 관내 65세 이상 어르신(사전예약 후 방문 / 년1회 가능)

● 기 간 : 연중

● 장 소 : 중구보건소 구강보건실

● 시술비 : 무료(주민등록증 지참)

● 문 의 : 중구보건소 보건행정과 구강보건실 ☎ 760-6077

문의 중구보건소 보건행정과 구강보건실 ☎ 760-6077

저소득층 기저귀 · 조제분유 지원사업 안내

중구보건소에서는 저소득층 출산 가정에 기저귀 · 조제분유를 아래와 같이 지원합니다.

● 서비스 지원 대상자 자격

- 기준중위소득 40%(최저생계비 100%)이하 가구 중 국내에 주민등록 또는 외국인 등록을 한 저소득층 영아(0~12개월)

● 지원내용

- 기저귀 지원 : 기저귀 구매비용 정액 월 6만4천원 지원
- 조제분유 지원 : 기저귀 지원대상자 중 산모가 질병* · 사망으로 모유 수유가 불가능한 경우로 한정(항암치료, 방사선치료, 후천성면역결핍증 등)하며, 조제분유 및 이유식 구매 비용 정액 월 8만6천원 지원

● 지원기간

- 영아의 월령이 12개월 미만으로, 해당 기간 동안 지원 (생후 60일 이내 신청시 최대 1년)

● 신청기간 : 만1세가 되기 전일까지 신청가능

● 지급방법 : 국민행복카드 바우처 지급방식

● 2016년 건강보험료 본인부담금에 의한 판정기준

가구원 수	전국가구 월평균소득(60%)	건강보험료 본인부담금(원)		
		직장가입자	지역가입자	혼합(직장+지역)
1인	650,000원	20,599	3,007	21,880
2인	1,107,000원	34,444	10,050	35,256
3인	1,432,000원	44,205	20,848	44,724
4인	1,757,000원	53,927	33,899	54,672
5인	2,082,000원	63,759	50,976	64,268

※ 출생아 포함하여 가족 수 산정하며, 맞벌이 부부는 건강보험료 (소득수준)가 낮은 배우자의 보험료를 50%만 합산

※ 장기요양보험금액 미포함

문의 중구보건소 모자보건실 ☎ 760-6069

모유수유 클리닉 안내

중구보건소에서는 2016년 모유수유클리닉 대상자를 아래와 같이 모집하오니 신청하여 주시기 바랍니다.

● 대 상 : 중구 주민으로 임신 20주 이상 임신부 및 수유부

● 모집인원 : 선착순 10명 ※ 사전 예약(☎ 760-6069) 후 참석해주세요!

● 일 시 : 매월 격주 화요일 14:00~16:00

월	3월	4월	5월	6월	7월	9월	10월	11월
일	8일/22일	5일/19일	10일/24일	7일/21일	5일/19일	6일/20일	4일/18일	1일/15일

● 교육장소 : 보건소 1층 예방접종실 내 모유수유실

신청(예약) 및 문의 중구보건소 모자보건팀 ☎ 760-6069

무의도

88(팔팔)하게 100세까지

중구보건소에서는 올해부터 의료기관이 없는 무의도 주민을 대상으로 인천의료원 공공의료팀과 연계하여 통합건강증진 프로그램을 실시합니다.

● 기 간 : 2016년 2월 ~ 9월

● 대 상 : 무의도 지역주민

● 장 소 : 각동 경로당

문의 중구보건소 건강증진과 ☎ 760-6033

2월 29(월) 6월 30(목)	3월 31(목) 7월 14(목)	4월 29(금) 8월 26(금)	5월 31(화) 9월 9(금)	비 고	일 정	장 소
구강관리 (2월 : 9통) (6월 : 10-12통) 골다공증검사 일반진료	심뇌혈관 예방관리 일반진료	체성분측정 금연상담 일반진료	치매검진 일반진료	인천의료원 일반진료 연계	9:20~10:20	떼무리경로당(12통)
					10:30~11:30	광명경로당(11통)
					12:30~14:00	포내경로당(10통)
					14:10~16:30	큰무리경로당(9통)

영종 도서관

2016년 어린이실 '스토리텔링' 운영

그림책 함께 읽기

“도서관 선생님과 함께 떠나는 책나라 여행”

- ▶ 일 시 : 2016년 3월
매주 금요일 16:00
- ▶ 대 상 : 유·아동 및 보호자
- ▶ 장 소 : 영종도서관 1층 어린이실
- ▶ 참가비 : 무료
- ▶ 문의처 : 745-6044(담당자: 송화정)

2016년 어린이실 '토요 스토리텔링' 프로그램 운영

- ▶ 일 시 : 2016년 3월
매주 토요일 11:00
- ▶ 대 상 : 미취학 영·유아
(단, 성인 참여 불가하며 참여자
보호자만 가능)
- ▶ 장 소 : 영종도서관 1층 어린이실
- ▶ 참가비 : 무료
- ▶ 문의처 : 745-6011(담당자: 박효림)

장기자원봉사단 “다재다능 가꿈씨” 모집

영종도서관 장기자원봉사단

“다재다능 가꿈씨”

- ▶ 모집기간 : 2016년 3월 ~ 상시모집
- ▶ 접 수 처 : 영종도서관 3층 어문학실
- ▶ 활동장소 : 각 층별 자료실
- ▶ 문 의 처 : 745-6011(담당자: 박효림)

3월 영화 상영

- ▶ 제 목 : 소(笑)극장전
- ▶ 모집기간 : 2016년 3월
매주 토·일요일 오후 1시
- ▶ 접 수 처 : 영종도서관
지하 1층 소극장
- ▶ 대 상 : 누구나
(※상영등급에 따라 제한이
있을 수 있습니다.)
- ▶ 관 랐 료 : 무료
- ▶ 문 의 처 : 745-6043
(담당자: 이은경)

- 상기 프로그램은 추후 사정에 따라
변경될 수 있습니다.
- 자세한 내용은 홈페이지
(www.ylib.or.kr) 참조바랍니다.
- 기타 문의사항은 영종도서관 안내데스크
(745-6000)로 연락주시기 바랍니다.



꿈벗 도서관

도서관주간 행사

- ▶ 운영기간 :
2016. 4. 1(금) ~ 4. 30(토)
- ▶ 접수기간 :
2016. 3. 18(금) 9:00 ~ 마감 시
- ▶ 접수방법 : 방문 및 전화 접수
(※접수 첫날(3/18(금))은 방문접수만 가능)
- ▶ 운영장소 : 꿈벗도서관
- ▶ 문 의 처 : 764-6112

도서관 견학 신청기관 모집 (※예약제)

- ▶ 대상기관 : 중구 내 어린이집, 유치원
- ▶ 대상연령 : 4세 ~ 7세 20명 이하
- ▶ 견학일시 : 매주 화, 목요일 10:00 ~
12:00 (※1시간씩 2타입)
- ▶ 방문예약 : 전화접수 (※도서관 견학은
담당자와 상의하여 일정조율
후 예약)
- ▶ 문 의 처 : 764-6111

북스타트 꾸러미 무료로 받아보세요!!

- ▶ 대 상 :
1단계- 출생 ~ 18개월 미만 영·유아
2단계-19개월~35개월 미만 영·유아
- ▶ 꾸러미구성 : 북스타트 가방,
그림책 2권,
자녀독서지도 가이드북
- ▶ 배 포 일 시 : 매주 목요일
9:00 ~ 18:00
- ▶ 배 포 장 소 : 꿈벗도서관
- ▶ 준 비 물 : 아기 회원카드
※ 도서관 회원증 없을 경우: 꿈벗도서관
홈페이지 가입(I-PIN 인증 必) 후
도서관 방문(주민등록등본 지참)
- ▶ 문 의 처 : 764-6112

북스타트(BookStart) 후속프로그램 참여자 모집

꿈벗 베이비 BOOKS

- ▶ 참 여 대 상 : 40개월 미만 영·유아
및 보호자 1명
- ▶ 참 여 인 원 : 총 8팀
- ▶ 접 수 기 간 : 2016. 3. 18(금)
/4. 15(금)
(※매월 셋째 주 금요일)
- ▶ 접 수 방 법 : 방문 및 전화 접수
- ▶ 운 영 장 소 : 꿈벗도서관 3층 다목적실
- ▶ 문 의 처 : 764-6112

영화 상영

꿈벗도서관 3~4월

드림시네마(Dream Cinema)

- ▶ 기 간 : 매주 토, 일 오후 3시
- ▶ 장 소 : 꿈벗도서관 3층 다목적실
- ▶ 대 상 : 꿈벗도서관 이용자 및 지역
주민 누구나
- ▶ 관 랐 료 : 무료
- ▶ 문 의 처 : 764-6113

- 꿈벗도서관의 모든 행사 참가 및 관람은
무료로 진행됩니다.
- 상기 일정 및 내용 등은 도서관 운영에
따라 변경될 수 있습니다.
- 자세한 내용은
홈페이지(gbllib.icjg.go.kr) 참조
- 기타 문의사항은
꿈벗도서관(764-6111~3)으로
전화주시기 바랍니다.

율목 도서관

어린이 책읽기 이벤트

<미추홀Book>활성화 사업

“책 속 주인공에게 편지쓰기: 다른이의 고민상담소”

- ▶ 운영기간 : 2016. 2. 11(목) ~ 3. 11(금)
- ▶ 운영장소 : 율목도서관 별관 어린이자료실
- ▶ 참여방법 : 어린이자료실 방문
- ▶ 참여대상 : 어린이 누구나
- ▶ 참 가 비 : 무료
- ▶ 문 의 처 : 770-3808, 3811

어린이자료실 테마 전시 '꿈을 빛는 공작소'

- ▶ 운영기간 : 2016. 2. 26 ~ 4. 24
- ▶ 운영장소 : 율목도서관 별관 어린이자료실
- ▶ 관람대상 : 지역주민 누구나
- ▶ 참 가 비 : 무료
- ▶ 문 의 처 : 770-3808, 3811

어린이자료실 사서추천 권독 꾸러미

- ▶ 운영기간 : 2016년 1월 ~ 12월
- ▶ 운영장소 : 율목도서관 별관 어린이자료실
- ▶ 참여방법 : 어린이자료실 방문
- ▶ 참여대상 : 통합회원카드 소지자
- ▶ 참 가 비 : 무료
- ▶ 문 의 처 : 770-3808, 3811

2016년 자원활동가 모집

율목도서관 2016년 자원활동가 모집

- ▶ 운영기간 : 2016년 3월 ~ 12월(※상시모집 중)
- ▶ 운영장소 : 율목도서관
- ▶ 참여방법 : 도서관 방문접수(※본관 안내데스크)
- 단기 자원활동의 경우, 희망 2~ 30일 전 선착순 신청
/교육 필수(매주 마지막 주 토/일 10:00~11:00)
- 신청 완료 시 담당자와의 활동 내용 상담 후 진행
- ▶ 참여대상 : 만 13세 이상 청소년 및 성인
- ▶ 참 가 비 : 무료
※ 도서관 사정 및 자원활동가 역량에 따라 활동영역은
다소 추가 변동될 수 있음.
- ▶ 문 의 처 : 770-3810

2016년 영화상영

율목시네마 “로맨스를 부탁해”

- ▶ 기 간 : 2016. 3. 1 ~ 3. 31
매주 토, 일 11:00/15:00(1일, 2회 상영)
- ▶ 대 상 : 누구나
(※상영등급에 따라 연령제한이 있을 수 있음)
- ▶ 장 소 : 율목도서관 본관 2층 소극장
- ▶ 참여방법 : 선착순 입장
- ▶ 참 가 비 : 무료
- ▶ 문 의 처 : 770-3806

2016년 특별프로그램 1기 생활과학교실

- ▶ 기 간 : 2016. 1. 7(목) ~ 3. 17(목)
매주 목요일 16:30 ~ 17:30
- ▶ 대 상 : 지역 내 8세 ~ 11세 어린이 15명
- ▶ 장 소 : 율목도서관 본관 2층 소극장
- ▶ 참여방법 : 안내데스크 방문(권장) 및 전화 접수(770-3800)
- ▶ 참 가 비 : 무료
- ▶ 문 의 처 : 770-3809

- 상기 일정 및 내용 등은 도서관 운영에 따라 변경될
수 있습니다.
- 자세한 내용은 블로그(http://blog.naver.com/ymlib)
또는 홈페이지(www.ymlib.or.kr) 참조
- 기타 문의사항은 율목도서관 안내데스크로
(770-3800) 전화주시기 바랍니다.

민방위비상대피시설 현황

연번	시 설 명	위 치	연번	시 설 명	위 치
계	72개소		37	인현 지하상가	참외전로 114
1	중구청 대피호	신포로 27번길 80	38	중앙로 지하상가	우현로 87번길 2
2	중구청 지하 주차장	신포로 27번길 80	39	중구보건소 지하 주차장	참외전로 72번길 21
3	신포 지하상가	우현로 37-1	40	인천학성교육 문화회관 지하 주차장	자유공원로 12
4	카톨릭회관 지하 강당	우현로 50번길 2	41	하이젤랜드 지하 주차장	월미로 22
5	덕원빌딩 지하 주차장	우현로 34번길	42	대한제분 지하 공간	월미로 50
6	흥국생명빌딩 지하 주차장	우현로 13	43	선창산업 지하 공간	월미로 96
7	민방위교육장	우현로 20번길 46	44	대성목재 지하 주차장	월미로 164
8	삼성아파트 지하 주차장	인중로 111	45	한국이민사 박물관 지하 강당	월미로 329
9	한중문화관 지하 주차장	제물량로 238	46	선광아파트 지하 주차장	제물량로 288
10	하버파크호텔 지하 주차장	제물량로 217	47	송월강리교회 지하 다목적실	참외전로 59번길 63
11	대한통운 인천지점 지하 주차장	제물량로 227	48	송월동주민센터 지하 공간	참외전로 37번길 5
12	인천지방 해양수산청 지하 창고	서해대로 365	49	송월장로교회 지하 다목적실	자유공원서로 45번길 6
13	국민은행 신포지점 지하 주차장	제물량로 196	50	자유유치원 지하 공간	자유공원로 105
14	라이프아파트 1단지 지하 공간	축항대로 86번길 47	51	남경포브아파트	제물량로 317
15	라이프아파트 2단지 지하 공간	축항대로 86번길 47	52	인천국제물류고등학교 지하 공간	운남서로 10번길1
16	라이프아파트 3단지 지하 공간	축항대로 86번길 47	53	영종자이아파트 지하 주차장	운남서로 7
17	연안아파트 지하 공간	축항대로 234	54	영종천교회 지하 공간	백운로 28
18	경남아너스빌아파트 지하 주차장	서해대로 439	55	영종북합청사 지하 주차장	운남서로 100
19	대림아파트 지하 주차장	인중로 114	56	영종힐스테이트 아파트 지하 주차장	중산동 1887-2
20	풍림아파트 지하 주차장	인중로 109	57	영종한양수자인 아파트 지하 주차장	중산동 1878-1
21	인천보건환경연구원 지하 주차장	서해대로 471	58	영종우미린 1단지 아파트 지하 주차장	중산동 1881-1
22	누리타워아파트 지하 주차장	인중로 96	59	영종우미린 2단지 아파트 지하 주차장	중산동 1871-3
23	한별프라이빌아파트 지하 주차장	인중로 63번길 28	60	영종동보노빌리티 아파트 지하 주차장	중산동 1872-2
24	인하대병원 지하 주차장	인항로 27	61	영종7단지 LH 국민임대 아파트 지하 주차장	중산동 1871-5
25	신흥아파트아파트 지하 주차장	인항로 30	62	영종한라비발디 아파트 지하 주차장	중산동 1887-1
26	정석빌딩 지하 주차장	서해대로 366	63	인천교육연수원 지하 공간	영종대로 277번길 74-60
27	향운아파트 지하 공간	서해대로 220	64	동원베네스트 영종타운 하우스 지하 공간	신도시북로 43번길27
28	뉴월드아파트 지하 공간	도원로 26번길 33	65	영종금호1차베스트빌 아파트 지하 주차장	신도시남로 15
29	도원성결교회 지하 공간	참외전로 244번길 7	66	풍림8단지아파트 지하 주차장	현바위로 13
30	인천제2장로교회 지하 다목적실	인중로 26번길 41	67	영종금호2차 베스트빌 아파트 지하 주차장	현바위로 14
31	웅진농협구판장 지하 공간	서해대로 498	68	국민은행 신도시출장소 지하 주차장	신도시남로 137
32	대순진리회 지하 주차장	도원서길 95	69	영종금호어울림1차아파트 지하 주차장	운서4로 18
33	성산교회 지하 다목적실	답동로 24번길 7	70	을왕관광호텔	용유서로 304번길 12
34	새인천 지하상가	참외전로 119	71	왕산교회	용유서로 479번길 42
35	동인천 지하상가	참외전로 131-4	72	인천교직원수련원	용유서로 358
36	舊동인천 지하상가	참외전로 131-15			

문의 중구청 안전관리과 민방위재난팀 ☎ 760-7818

장애인전용주차구역 위반차량 집중 주차단속 시행

최근 스마트폰 신고 전국 서비스 구축과 함께 장애인주차구역 위반신고가 급증하고 있습니다. 장애인전용주차장에는 일반차량이 절대 주차하여서는 안되며, 장애인주차장에 주차된 비장애인차량, 주차 불가차량이 단속된 경우 과태료로 10만원이 부과됩니다



장애인전용주차구역은 장애인용 자동차 중 주차가능표지를 부착하고, 보행상 장애가 있는 장애인이 직접 운전하거나 탑승한 경우에만 주차가 가능합니다.

위반시 10만원의 과태료를 물게 됩니다.

장애인전용주차구역에는 모든 장애인용 차량의 주차가 가능한 것이 아니라

- ① 반드시 본인운전용 또는 보호자운전용 주차가능표지를 부착하고 있는 장애인용 차량이어야 하며
- ② 본인운전용 차량의 경우에는 반드시 보행상 장애인 본인이 운전하고 있어야 하고
- ③ 보호자운전용 차량에는 반드시 보행상 장애인이 탑승하고 있어야 합니다.

장애인전용주차구역 주차방해행위 과태료 부과

■ **법적근거** : 장애인·노인·임산부 등의 편의증진보장에 관한 법률 제17조 제5항 및 동법 시행령 제9조

■ **시행일** : 2015. 7. 29

■ 주차방해 행위

- 장애인전용주차구역 내에 물건 등을 쌓아 주차를 방해하는 행위
- 장애인전용주차구역 앞이나 뒤, 양 측면에 물건 등을 쌓거나 주차하는 행위
- 장애인전용주차구역 진입로에 물건 등을 쌓거나 주차하는 행위
- 장애인전용주차구역 선과 장애인전용표시 등을 지우거나 훼손하여 주차를 방해하는 행위
- 그 밖에 장애인전용주차구역에 주차를 방해하는 행위
 - 주차표지 외 비장애인의 이용금지를 알리는 바리케이트, 플라스틱 재질의 표지판 설치 X (단, 주차관리원 상주 및 즉시 연락 가능한 경우 예외)
 - 장애인전용주차구역 앞면에 평행주차 X (핸드브레이크를 풀어놓았어도 주차방해행위에 해당)
 - 오토바이 주차 X (오토바이는 자동차관리법에 따라 이륜자동차로 분류)
 - “만차” 표식을 주차장 입구에 비치 X (단, 주차관리원 상주 및 즉시 연락 가능한 경우 예외)

■ **과태료** : 50만원

문의 중구청 주민복지과 장애인복지담당 ☎ 760-7661

성숙한 시민의식을 발휘하여

내가족, 내이웃이 안전하게 통행할 수 있도록

“내집앞, 내점포앞 눈은 내가 치우기” 운동에 동참합시다!!!

■ 기 간 : 2015. 12. 1 ~ 2016. 3. 15

▶ 근 거 : 인천광역시중구 건축물관리자의 제설 및 제빙 책임에 관한 조례

▶ ‘내 집·점포 앞 눈 치우기’ 기준

◇ 눈을 치워야 하는 사람의 순서

[소유자가 거주할 경우] 소유자→점유자→관리자순,

[소유자가 거주하지 않는 경우] 점유자→관리자→소유자 순

◇ 눈을 치워야 하는 범위 : 보도(자신의 건물 대지에 접한 보도 구간 전체), 이면도로 및 보행자전용도로는 건축물의 대지에 접한 도로의 중앙선 또는 중앙 부분까지의 구간

◇ 눈을 치워야 하는 시기 - 주간(눈이 그친후 3~4시간 이내)

- 야간(다음날 오전 11시까지)

- 기타(하루동안 내린 눈이 10cm 이상일 경우 24시간 이내)

◇ 제설제 적용범위 : 주택가 언덕길이나 학교 회사 등 다중 밀집지역의 빙판길

◇ 올바른 제설제 사용법 : 제설제는 기급적 손으로 만지지 말고 장갑을 끼고 뿌리거나 삽으로 퍼서 눈이 많이 쌓인 곳에 골고루 뿌려줌



문의 중구청 안전관리과 안전관리팀 ☎ 760-7802

인천광역시장애인단체총연합회 장애인상담센터

* 장애인복지혜택 안내 상담전화 ☎ 888-1030

- » 1588-0420 장애인전화는 장애로 인해 정보접근에 어려움을 겪고 있는 장애인과 가족이 이용할 수 있는 가장 편리한 서비스입니다.
- » 장애인에게 지원되는 복지혜택 안내.
- » 지역사회 장애인 이용 프로그램 및 편의시설 안내.
- » 장애인 생활·요양시설 안내.

* 장애인등록 안내 상담전화 ☎ 885-9494

- » 장애인등록 안내 상담전화는 미등록 장애인을 위해 장애등록절차, 판정기준, 판정시기, 판정 의료기관 정보를 제공하고 있습니다.
- » 보건복지부 법정장애 판정 매뉴얼 안내.
 - 신체적장애 : 지체(절단, 관절, 기능, 척추, 변형), 뇌병변, 시각, 청각, 언어, 신장, 호흡기, 간, 간질, 심장, 장루(요루), 안면(변형).
 - 정신적장애 : 지적, 정신, 자폐성장애.

▶ 이용방법 : 전화상담 9:00 ~ 18:00
온라인상담 (www.ijy.or.kr)

▶ 운영기관 : 사)인천광역시장애인단체총연합회

힘이 되어 드리겠습니다 희망복지지원단

* 희망복지지원단이란?

- » 기초생활수급자중 자활이 가능하거나 차상위 빈곤가구 중 예방이 가능 혹은 복지사각지대로 정부 지원을 받지 못하는 위기가구를 대상으로 다양한 서비스를 맞춤형으로 제공해 문제가 해결될 수 있도록 도움을 드리는 전담 조직입니다.

* 희망복지지원단 지원 대상

- » 생계, 주거, 의료, 교육, 고용 등 복합적인 복지욕구 속에 긴급하거나 집중적인 전문기관의 도움이 필요한 개인 또는 가구가 대상이 됩니다.
 - 주요대상 : 기초수급자중 자활이 가능한 가구, 차상위 빈곤가구
 - 주 소득자가 사망, 가출, 행불, 구금 등으로 생계가 곤란한 가구.
 - 저소득으로 중한 질병 또는 부상을 당하여 어려움에 처한 가구.
 - 가구 구성원으로부터 방임, 유기, 학대, 가정폭력, 성폭력 등을 당한 대상.

* 희망복지지원단의 지원 내용

- » 지역 사회에 있는 공공과 민간 기관들의 협력으로 대상자의 복지 욕구에 맞는 복지서비스를 연계하거나 제공

* 희망복지지원단 신청방법

- » 관할 주소지 주민센터 또는 보건복지부 콜센터(☎129)를 통해 신청 및 문의하시면 됩니다.

문의 중구청 주민생활지원과 희망복지지원팀 ☎ 760-6963

중구 다자녀 양육지원 사업 변경 안내 (양육지원금 · 신생아 건강보험)



* 추진배경

- » 다자녀 출산가정에 지원하고 있는 양육지원금 지원사업(2011.5.9. 시행)이 지원대상자 증가로 우리 구 재정 및 운영에 막대한 부담이 되고 있어 지원금 조정 필요
- » 정부의 지자체 유사·중복 사회보장사업 정비 추진에 따라 신생아 건강보험 신규 사업 중단

* 변경사항

	양육지원금	신생아 건강보험
지원기준	- 출생일 기준 90일 이전부터 구에 주민등록을 두고 거주하는 부 또는 모로 3명 이상의 자녀가 주민등록상 같은 세대를 구성하는 경우	- 출생일 기준으로 부 또는 모가 구에 주민 등록을 두고 거주하고 있는 세대
지원금액	- 조례 개정(2015. 4. 6) 전 · 셋째아 월 25만원 이내, 5년간 지원 · 넷째아 이상 월 30만원 이내, 5년간 지원 - 조례 개정(2015. 4. 6) 이후 · 셋째아 이상 월 20만원 이내, 2년간 지원	- 월 3만원 이내, 5년간 지원
신청기한	- 출생일로부터 120일 이내	- 출생일로부터 120일 이내
주요 변경사항	- 2016년부터 양육지원금 지원금액 축소 ■ 조례 개정(2015. 4. 6) 전 · 셋째아 월 10만원, 5년간 지원 · 넷째아 이상 월 10만원, 5년간 지원 ■ 조례 개정(2015. 4. 6) 이후 · 셋째아 이상 월 10만원, 2년간 지원	- 2016년부터 신규자 지원 중단 ■ 기존 수급자 종전대로 지원 · 월 3만원 이내, 5년간 (※ 2015. 12. 31 출생아까지 지원하며, 출생일로부터 120일 이내 신청 (2015. 12. 31 출생아 2016. 4. 29까지 신청가능))

* 지급절차

동 주민센터(신청) → 구청(지급결정)

- » 기타 자세한 사항은 동 주민센터, 구청으로 전화하시면 상세히 답변 드리겠습니다.

양육지원금 문의처	
신포동	760-6109
연안동	760-6124
신흥동	760-6152
도원동	760-6172
율목동	760-6193
북성동	760-6232
송월동	760-6247
동인천동	760-6212
영종동	760-8884
운서동	760-6267
용유동	760-6293
중구청(주민복지과)	760-7343

언어발달 지원 바우처 사업

- **운영기간** : 연중
- **자격기준** : 만 10세미만 비장애아동 (한쪽 부모가 시각·청각·언어·지적·자폐성·뇌병변 등록장애인)
- **소득기준** : 전국가구평균소득 100% 이하
- **내 용**
 - 언어발달진단서비스 및 심리상담서비스
 - 언어치료, 청능치료 등 언어재활서비스 및 독서지도, 수화지도, 수화지도
- **신청장소** : 관할 동 주민센터
- **지원기준** : 대상자의 소득기준에 따라 바우처 지원액 및 본인부담금 차등 지원

소득수준	바우처지원액	본인부담금
기초생활수급자 (다형)	월 22만원	면제
차상위 계층 (가형)	월 20만원	2만원
차상위 초과 전국가구 평균소득 50% 이하(나형)	월 18만원	4만원
전국가구평균소득 50%초과 100% 이하(라형)	월 16만원	6만원

문의 중구청 주민복지과 장애인복지팀 ☎ 760-7664

복지사각지대 발굴 · 지원 기간

주위를 잠깐 돌아보면
이 추운 겨울, 도움이 필요하신 분들~

여러분이 찾아 주세요!



신청해 주세요!

직접 도움을 요청하거나, 이웃의 사연을 아래로 신청해 주세요.
- 시·군·구읍면동 - 대한민국 대표복지모델 복지로 www.bokjiro.go.kr
- 보건복지콜센터 129

문의 중구청 주민생활지원과 희망복지지원팀 ☎ 760-6963

내 꿈을 펼칠 수 있는 곳 중구청소년지원센터 “꿈드림”은 ?

학교라는 울타리를 벗어나 학업을 중단한 청소년들이 자신감을 회복하고 꿈을 키울 수 있도록 상담에서부터 특성과 적성을 고려한 프로그램을 제공하는 맞춤형 서비스 기관입니다!

* **what?** “어떤 서비스를 받을 수 있나요?”

- ① 학업지원(검정고시지원, 학습멘토 등)
 - ② 자립지원(직업체험 및 훈련 프로그램, 자격증 취득 등)
 - ③ 생활지원(건강검진, 식사제공 등)
- ※ 전액 무료!

* **who?** “누가 신청할 수 있나요?”

- 신청연령 : 9세~24세 학교를 다니지 않는 청소년
(자세한 사항은 전화로 문의)

* **How?** “어떻게 신청하나요?”

- 직접방문 혹은 온라인 신청(www.junggu1388.kr)
- 중구청소년지원센터 꿈드림으로 문의 ☎765-1009

* **꿈드림 학습멘토 모집합니다!**

- 일 시 : 주중 상시모집(자세한 사항은 전화문의)
- 장 소 : 중구청소년지원센터 (동인천동주민센터 3층)
- 모집인원 : 2명(청소년 학습지도 유경험자)
- 활동내용 : 검정고시 과목 학습지도(과학, 사회)

소중한 우리들의 꿈, 중구청소년지원센터 꿈드림과 함께해요!

별의별 이야기를 터 놓을 수 있는 중구청소년상담복지센터!

심리검사를 통한 청소년의 나다눔 찾기 프로젝트!

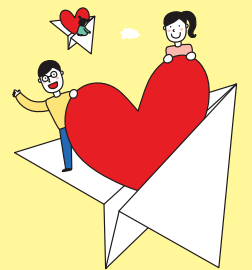

www.junggu1388.kr

학습방법, 친구관계, 진로 등 여러 가지 고민이 많은 청소년들과 함께하기 위하여 청소년상담 전문기관인 중구청소년상담복지센터에서는 매주 월요일 심리검사를 통해 자신에 대한 이해를 높이는 시간을 마련하였습니다.
관심 있는 학부모 및 청소년 여러분의 많은 신청바랍니다.

■ **일 시** : 2016년 1월 ~ 12월(연중), 매주 월요일 18:00부터

■ **장 소** : 중구청소년상담복지센터 (동인천동주민센터 3층)

■ **대 상** : 13세 ~ 19세 청소년

■ **검사비용** : 무료

■ **검사내용** : 학습성격유형검사, 학습전략검사, 진로탐색검사, 성격유형검사 (원하는 심리검사 선택하여 신청)

■ **신청방법** : ☎773-1318 (전화접수)

- 사전접수 후 진행합니다
- 심리검사 실시 후, 해석 상담이 따로 진행되오니 내방하셔야 합니다.

2016년 중구여성회관 제2기 수강생 모집

1. 과목

건강교육	한수경 노래교실, 김보연 민요 & 장구교실, 조연정 민요 & 장구교실 차밍댄스
어학교육	한자어, 영어(초급), 영어(중급), 중국어(초급), 일본어(초급), 일본어 소설 & 수필
자격증 취득교육	한식조리기능사, 중식조리기능사, 바리스타 자격증 (1(월), 2(수)), 초등수학지도사(초급), 동화연구지도사
컴퓨터교육	컴퓨터(초급), 컴퓨터(중급), ITQ파워포인트 자격증
창업교육	옷수선(초급), 옷수선(중급), 양재 기초 & 아동복, 양재중급, 한지공예, 캘리그라피, 머신퀼트 초급 & 퀼트소품, 홈베이킹&브런치, 퓨전떡, 컷 & 펌스타일링
아간강좌	양식조리기능사, 바리스타 자격증, 중국어생활회화(초급), 체형교정요가

2. 접수일정(인터넷, 방문접수 가능)

- ▶ 1차 인천시 중구 거주자
2016. 3. 7(월) 9시 ~ 3. 10(목) 4일간
- ▶ 2차 인천시 관내 거주자(중구포함)
2016. 3. 11(금) 9시 ~ 3. 16(수) 6일간

3. 교육기간 : 2016. 4. 4(월) ~ 2016. 6. 30(목)

4. 모집대상 : 인천광역시 거주 여성 및 남성(강좌별 상이) 모집

5. 접수문의 : 여성회관 사무실 772-7345, 773-7345 홈페이지 www.icjg-woman.or.kr



셔틀버스 이용안내

■ 셔틀버스 운행 시간 - [월~금] 주 5일 기준 1일 12회 운행

구분	1회	2회	3회	4회	5회	6회	7회	8회	9회	10회	11회	12회
시간	8시 10분	9시 10분	10시 10분	11시 10분	13시 10분	14시 10분	15시 10분	16시 10분	17시 10분	18시 10분	20시 10분	21시 10분

■ 운행 노선 및 시간 (예시 : 08:10 첫차 기준)

1호차		2호차	
정차장소	시간	정차장소	시간
① 향운A 정문 앞(버스정류장)	매시 12분	① 이마트 동인천점	매시 20분
② 현대아이파크A(인하약국 앞)	매시 17분	② 신포동주민센터 앞	매시 24분
③ 장애인복지관 건너편(버스정류장)	매시 20분	③ 인천역 건너편(하인천약국)	매시 26분
④ 라이프A 4동앞 (버스정류장)	매시 30분	④ 송월동주민센터 건너편	매시 28분
⑤ 연안A 정문앞 (버스정류장)	매시 33분	⑤ 동인천역 화평철교 맞은편 (삼화페인트 앞)	매시 30분
센터 도착	매시 50분	센터 도착	매시 50분
3호차		4호차	
정차장소	시간	정차장소	시간
① 신흥사거리(농협 앞)	매시 22분	① 도원동치안센터 건너편	매시 22분
② 신흥초교 앞	매시 23분	② 유원A 건너편(큰사랑약국 앞)	매시 30분
③ 동인천역 건너편(농협 앞)	매시 25분	③ 한양.대림A 정문건너편	매시 33분
④ 구캠퍼스웨딩홀	매시 26분	④ 금호2차A 건너편(버스정류장)	매시 35분
⑤ 삼익A 정문 (버스정류장)	매시 29분	센터 도착	매시 50분
센터 도착	매시 50분		

※ 11회(20시 10분), 12회(21시 10분)은 센터탑승 후 하차만 가능

Dream Bridge 인천시민사이버교육센터

시민의 꿈을 실현하는 2016년 교육 안내

이러닝 평생학습 서비스를 제공해 온 인천시민사이버교육센터(cyber.incheon.kr)가 시민의 꿈을 실현하는 디딤돌 역할을 한층 더 강화하는 최신 외국어, 자격증 교육 과정을 오픈합니다.

■ 학습안내

- 사이트명 : 인천시민사이버교육센터(www.cyber.incheon.kr)
※ 한글주소 : 『인천시민사이버교육센터.한국』
- 학습기간 : 365일 언제나 무료로 수강신청 및 학습
- 교육대상 : 누구나(인원 제한없음)
- 교육과정

분야	과 정
외국어	①영어 ②중국어 ③일본어 ④독일어 ⑤러시아어 ⑥말레이-인도네시아어 ⑦베트남어 ⑧스페인어 ⑨아랍어 ⑩이탈리아어 ⑪태국어 ⑫터키어 ⑬포르투갈어 ⑭프랑스어 ⑮한국어능력시험
자격증	①공인중개사 ②농산물품질관리사 ③주택관리사(보) ④직업상담사2급 ⑤행정사 ⑥정보처리기사 ⑦워드프로세서 ⑧컴퓨터활용능력 ⑨한식조리기능사 ⑩신재생에너지발전설비(산업)기사 ⑪사회복지사1급 ⑫한자능력검정시험 ⑬한국사능력검정시험 ⑭전산세무회계
소양·취미	안전, 건강, 인천역사, 자원봉사 등 107개 과정

※ 수료자(진도율 60% 이상) 중 추첨을 통해 매월 30만원 상당의 경품이벤트 실시

■ 모바일서비스

- 교육과정 : 외국어, 자격증 분야
- 학습방법 : 스마트폰 등 휴대기기에서 m.cyber.incheon.kr 접속
※ 네이버 등 검색포털에서 “인천시민사이버교육” 검색도 가능

문의 인천광역시인재개발원 교육지원과 ☎ 440-7674~5

2016년도 중구 구민정보화 교육생 모집



■ 모집기간

- 2기 : 3. 7(월)10:00 ~ 3.10(목)18:00
- 3기 : 4. 4(월)10:00 ~ 4. 7(목)18:00

■ 모집대상 : 중구 구민(중구 관내에 한함)

■ 모집인원 : 각 과정당 20명

■ 신청방법 : 선착순 방문접수(전화접수 불가)

■ 교육장소 : 중구청 전산교육장(서별관3층)

■ 교육일정

기 간	대상	교육과정	교육시간
2기 3/14 ~ 4/ 1 (3주)	중구 구민	엑셀 활용하기	10시~12시
	중구 구민	스마트폰 활용하기	14시~16시
3기 4/11 ~ 4/29 (3주)	중구 구민	인터넷으로 본 세상	10시~12시
	중구 구민	파워포인트 활용하기	14시~16시

문의 중구청 홍보체육진흥실 정보통신팀 ☎ 760-7093

인천평생학습관

『3월』 공연 · 전시 안내

구 분	공연 · 전시명	공연팀 · 작가	일 시	장 소	접 수	관람료	관람대상	장르	비 고
공연 (스크린)	라 바야데르	유니버설발레단	3. 8.(화) 19:00~	미추홀	www.ilec.go.kr→대관/공연/전시→전시/공연	무료	전체 관람가	발레	상영시작 30분전부터 입장 가능
	드보르자크의 신세계로부터	코리안심포니 오케스트라	3. 22.(화) 19:00					클래식 음악	
전시	한국 문인화의 정체성	김주성	3. 3.(목) ~ 3. 15.(화) 10:00~18:00	갤러리 「나무」	자유방문	무료	인천시민 전체	한국화	일요일, 공휴일 휴관
	come in sight	안민영		갤러리 「다숨」				서양화	
	제2회 Incheon Club Inner Shot	김용경	3. 18.(금) ~ 3. 30.(수) 10:00~18:00	갤러리 「나무」				사진	
	필묵 멋짓	필묵(김종건)		갤러리 「다숨」				기타	

※ 자세한 사항은 홈페이지(www.ilec.go.kr)를 참조해 주세요.

문의 인천평생학습관 기획 · 정보부 문화예술팀 ☎ 899-1516~7



2016. 3. 19(토)
오후 2시, 5시
인천학생교육문화회관
싸리제홀

| 티켓 |
학생무료/일반 6,000원
| 관람대상 | 5세이상
| 학생 20인 이상 단체 |
2월 19일부터 신청서 접수
| 소요시간 | 60분
| 예매 |
인천학생교육문화회관
www.iecs.go.kr
760-3457
| 엔티켓 |
www.enticket.com
1588-2341
(3월4일 예매 오픈)

중구문화회관

2016년 3월 ~ 6월 중구문화회관 기획공연 안내

일 시	작 품 명	입장료	비 고
3월26일(토) 15:00	찰리채플린 영화&공연&마임과 함께하는 “찰리채플린 특별전”	1층 객석 : 20,000원 2층 객석 : 10,000원	1일1회
4월23일(토) 14:00 16:00	로미오와 줄리엣 새로운 물음을 던지다 인형극 “Romeo & Juliet”	1층 객석 : 20,000원 2층 객석 : 10,000원	1일2회
5월27(금) 20:00 5월28(토) 15:00 19:00	아직도 못 보셨습니까? 국민연극 “라이어 I”	1층 객석 : 30,000원 2층 객석 : 20,000원	2일3회
6월24일(금) 20:00	진지한 줄만 알았죠? 웃기는 클래식 “파가그니니 내한공연”	1층 객석 : 50,000원 2층 객석 : 30,000원	1일1회

※ 홈페이지 : artcenter.icjg.go.kr

■ 중구문화회관 공연 프로그램 포스터



문의 중구문화회관 ☎ 760-6426~7

청소년합창단 단원 추가 모집

- 접수기간
2016. 3. 8(화) 10:00~2016. 3. 17(목) 16:00
- 접수방법 : 인터넷 접수(http://www.iecs.go.kr)
→ 문화교실 → 청소년합창단 신청하기
- 선발일시 : 2016. 3. 19(토) 14:30
- 선발장소 : 인천학생교육문화회관 4층 대회의실
- 모집인원 : 13명 (현원37명)
- 모집대상 : 초5학년~중3학년까지
- 수 강 료 : 무료 (단, 합창단복은 개인준비물)
- 운영기간 : 2016. 3. 12(토)~2016. 12. 17(토)
매주 토요일 13:30~15:30(2시간)
35회 운영

문의 인천학생교육문화회관 운영부 ☎ 760-3466

토요문화교실 수강생 모집

- 접수기간
2016. 3. 22(화) 16:00~2016. 3. 25(금) 16:00
- 접수방법 : 인터넷 접수(http://www.iecs.go.kr)
→ 문화교실 → 토요문화교실 신청하기
- 모집인원 : 277명
- 모집대상 : 유아6세~고3학년까지
- 수 강 료 : 무료
- 운영기간 : 2016. 4. 2(토)~2016. 5. 28(토)
매주 토요일 9:30~11:30(2시간)
8회 운영

문의 인천학생교육문화회관 운영부 ☎ 760-3466

인천아트플랫폼 6기
입주작가 결과보고전

- 행사기간
2016. 2. 18(목) ~ 4. 17(일) (월요일 휴관)
- 행사장소 : 인천아트플랫폼 B동 전시장
- 관람시간 : 12시~18시
(문화가 있는 수요일 : 10시~21시)
- 관 랐 료 : 무료

문의 인천아트플랫폼 ☎ 760-1006

2016년 재난 사진 공모전

■ 공모개요

- 대 상 : 초등학교 이상 전 국민
- 작품내용 : 자연·사회재난의 피해와 예방·대비·대응·복구활동 현장 등을 담은 사진
- 작품규격(권장)
 - 디지털 : 2,200×1,500 화소 이상, 크기 3.0MB 이상의 사진파일(.jpg)
 - 필 름 : 인화된 원본을 해상도 300 이상으로 스캔 후 저장한 사진파일(.jpg)

■ 주 최 : 국민안전처

■ 주 관 : (사)전국재해구호협회, (사)한국BCP협회, (특)한국방재협회

■ 후 원 : (사)한국사진작가협회, 한국신문협회, 한국방송협회

■ 응모방법

- 공모기간 : 2016. 2.10 9:00 ~ 3.26 18:00까지
- 출 품 수 : 개인당 4점 이내
- 출품요령 : 응모 시 제목, 촬영 날짜, 행정 소재지(○○시·군·구 ○○읍·면·동), 장소(○○강, ○○산) 반드시 기재
- ※ 응모 시 파일명은 '생년월일-이름-작품제목' 순으로 기재
- 출품신청서 양식 : 첨부된 신청서 참조
- 접 수 처 : E-mail, Webhard 데이터 접수에 한함
 - E-mail : mpss1234@korea.kr,
 - Webhard(ID:hopephoto/PW:2015)
 - 사진접수 시 참가신청서 함께 제출
- ※ 2016. 3. 1. 이후 국민안전처 홈페이지(재난사진 갤러리)를 통해 접수 가능
- 문의안내 : 국민안전처 ☎02-2100-0625~6
 - 언론(기자, 사진기자 등) : (사)전국재해구호협회 ☎02)6251-9595
 - 일반국민 및 학생 : (사)한국BCP협회 ☎02)722-7441
 - 전시 및 홍보 : (특)한국방재협회 ☎02)3472-8062
- 심사발표 : 2016년 4월초 국민안전처 홈페이지 게시

2016년 주민등록 일제정리 추진 안내

1월15일부터 3월16일까지 62일간 주민등록 일제정리가 실시됩니다.

- 이번 주민등록 일제정리는 주민등록사항과 실제 거주사실을 정확히 일치시키고 올해 상반기 제20대 국회의원선거의 완벽한 지원을 위하여 실시됩니다.
- 이를 위해 전국 읍·면·동에서 합동조사반을 편성하여 각 세대를 방문·조사할 예정이오니, 주민 여러분께서는 불편하시더라도 적극 협조하여 주시기 바랍니다.
- 이번에 실시하는 주민등록 일제정리의 중점 추진사항은
 - 주민등록사항과 실제 거주사실 일치여부 확인
 - 거주지 변동 후 미신고자 및 부실신고자 등 조사
 - 각종 사유로 주민등록 말소 및 거주불명 등록된 자의 재등록
- 아울러, 과태료 부과대상자가 자진 신고하는 경우에는 과태료 부과금액의 최대 3/4까지 경감하도록 하였으므로, 이번 기회에 주민등록 재등록, 중 발급 등 주민등록사항을 정리하여 주시기 바랍니다.

광역 인천지방법원 등기국 개칭

등기과(소) 통합·이전 안내

개 청 일 **2016. 3. 1. (화)**

등 기 국 관 할 인천광역시 전지역(단, 강화군은 제외)

통합·이전 등기소 인천지방법원 등기과, 동인천등기소, 남동등기소, 북인천등기소, 계양등기소, 서인천등기소

처 리 업 무 부동산등기, 법인등기, 선박등기, 확정일자 등

위 치 인천광역시 남구 경원대로 881
【구 법원·검찰청 청사(석바위)】

인천지방법원장



▶ 적미점 이용시
→ 1층선 주차장 하차, 1층선 광역역 1층 승구 도보 이용
▶ 버스 이용시
→ 일반버스 : 4, 22, 23, 25, 26, 28, 31, 32, 34(석바위역하차 하차)
→ 마을버스 : 101, 102, 103, 104, 105, 106, 107(석바위역하차 하차)
대표전화 : 1544-0773

불법명의자동차 신고·접수 창구 운영 안내

- 목 적 : 법적 의무사항을 이행하지 않아 교통질서를 문란케하여 교통사고를 유발시키고, 강력범죄에 사용되는 등 불법 명의자동차의 운행으로 인한 위험요소를 사전에 제거함은 물론 불법명의 자동차 발생을 방지하기 위함.
- ※ 불법명의자동차 : 자동차관리법에 의한 이전등록 절차를 거치지 않고 무단 점유 또는 거래되어 등록원부 상 명의자와 실제 점유·사용자가 다른 자동차 (속칭 대포차)
- 운영 시기 : 연중 상시
- 신고인 : 자동차등록원부상 명의자(법인일 경우 대표자) 또는 불법명의 자동차의 운행 인지자
- 장 소 : 중구청 교통민원과 차량관리팀 (☎760-7671)
※ 온라인 대국민 포털사이트(www.ecar.go.kr) 이용 가능

주민세 종업원분 신고 및 납부 안내

2016년 1월 1일부터 주민세 종업원분의 면세기준이 종전 종업원 수에서 월평균급여액으로 변경됩니다
(「지방세법」 제84조의4)

- 납세의무자 : 종업원에게 급여를 지급하는 사업주
- 과세대상 : 중구 내 소재하는 사업소
- 과표·세율 : 해당 사업소의 종업원에게 지급한 월 급여총액의 0.5%
- 개정사항
※ 면세기준 변경내용

종 전	변 경
사업소 종업원 수가 50명 이하인 경우	최근 12개월간 해당 사업소 급여 총액의 월 평균금액이 1억3,500만원 이하인 경우

- 신고 및 납부방법
 - 각 사업소별 소재지 관할 시·군·구청 세무부서에 신고하고 고지서를 발급 받으신 후 금융기관에 납부
 - 인터넷 신고·납부(주민세(종업원분) 신고납부 창 이용)
 - 위택스 <http://www.wetax.go.kr>
 - 인천광역시 전자고지납부시스템 <http://etax.incheon.go.kr>
- 문의처 : 인천광역시 중구청 세무과 (☎ 760-7250)
영종출장소 세무팀 (☎ 760-8820)
용유출장소 세무팀 (☎ 760-8920)

교통안전도시 인천 전국 1위! 안전한 중구!

- 시민들의 노력과 경찰관의 적극적인 홍보와 교통소통의 결과로 교통 사고가 많이 감소하여 최근 3년대비 사망자 감소율 인천이 전국1위를 차지하였습니다.
- 또한, 우리의 노력과 시민의 교통법규 준수 향상으로 교통사고 안전도 분야에서도 당당하게 전국1위라는 평가를 받았습니다. 안전한 중구!!! 인천 경찰은 더욱 노력하여 교통사고로부터 시민이 안전할 수 있도록 최선을 다하겠습니다.

개학철 어린이 통학버스·스쿨존 집중단속

- 단속 기간 : '16. 2. 1 ~ 3. 31 (2개월간)
- 단속 대상
 - ▶ 어린이보호구역 : 속도·신호·지시위반, 통행금지·제한위반, 보호자보호의무불이행 등
 - ▶ 어린이통학버스 : 통학버스 미신고, 좌석안전띠 미착용, 보호자 미탑승, 승하차확인 등
- 내 용
 - 『어린이 교통사망사고 제로화 5년 달성』
 - 등·하교 시간대 학교주변 선택적·집중적 경력배치
 - 스쿨존 내 주요 법규위반 행위에 대한 현장단속 강화로 법규 준수를 제고
 - 어린이 대상 교통안전 실습교육 및 교통안전 홍보물품 배부

이륜차 법규위반 행위 특별단속

- 추진 기간 : '16. 2. 1 ~ 연중
- 법규위반형태
 - 인도주행 등 이륜차 안전운행 관련 도로교통법 위반
 - 이륜차 폭주 등 공동위험 행위
 - 불법구조변경·번호판 가림·미신고 이륜차 운행 등 자동차관리법 위반 행위

지역주민의 교통안전과 교통소통 확보에 더욱 노력 하겠습니다.

문의 인천중부경찰서 교통안전계 ☎ 760-8749

공공재정 부정수급 10대 분야 집중 신고기간 운영 안내

- 운영기간 : 2016. 2. 1 ~ 4. 30
- 신고상담 : 전국 국번 없이 ☎110
- 신고접수 : 복지·보조금 부정 신고센터
 - ⇒ 홈페이지 : www.acrc.go.kr
 - ⇒ 국민신문고 : www.epeople.go.kr
 - ⇒ 팩스 번호 : (02)2110-0678
 - ⇒ 우편·방문 : (427-700) 경기도 과천시 관문로 47 정부청사 2동 605호
 - ⇒ 스마트폰 앱 : 부패·공익신고 앱
- 신고대상 : 부정수급 10대 분야
 - ① 복지분야(사무장병원·요양병원·어린이집보조금 등) 부정수급
 - ② 연구 및 기술개발분야 부정수급
 - ③ 농·축·임업 분야 부정수급
 - ④ 교통분야(버스보조금·유가보조금 등) 부정수급
 - ⑤ 교육분야(국·공립 사립대 등 보조금) 부정수급
 - ⑥ 체육분야(체육단체 보조금) 부정수급
 - ⑦ 문화예술분야(콘텐츠산업 육성 등 보조금) 부정수급
 - ⑧ 노동분야(직업능력개발·실업급여 등 보조금) 부정수급
 - ⑨ 산업분야(중소기업창업·벤처육성 등 보조금) 부정수급
 - ⑩ 기타분야(환경·해양수산 등 보조금) 부정수급
- 신고처리
 - ⇒ 자체 조사 후 수사기관·감사원 이첩 또는 감독기관 송부 원칙
- 신고자 보호·보상
 - ⇒ (신고자 보호) 신고자의 신분·비밀보장, 신분보호 등
 - ⇒ (신고자 보상) 보상금 지급(최대 30억 원), 포상금 지급(최대 2억 원)

원룸, 다가구주택 등도 아파트처럼 상세주소(동·층·호)로 우편물을 정확히 받아보세요

❖ 상세주소란?

상세주소는 도로명주소의 건물번호 뒤에 표시되는 동·층·호 정보로, 원룸·다가구주택·단독주택 중 2가구 이상 거주주택, 일반상가, 업무용 빌딩 등 임대하고 있는 건물에 부여합니다.

❖ 상세주소는 왜 필요한가요?

건물 내 정확한 위치 안내로 우편물·택배 등의 전달·수취가 정확 하며, 응급상황 발생 시 신속한 대응이 가능합니다.

❖ 누가 상세주소 부여 신청을 할 수 있나요?

원룸·다가구주택 등의 소유자 또는 임차인입니다. 임차인은 소유자가 동의하는 경우 바로 신청이 가능하고, 소유자에게 상세주소 부여 요청 후 소유자가 신청하지 않을 경우 14일 후에 직접 신청할 수 있습니다.

❖ 상세주소 신청방법은?

정부민원포털 민원24(www.minwon.go.kr)에서 인터넷 접수를 할 수 있고, 해당 건물의 관할소재지 시·군·구청을 방문하거나 우편으로 신청할 수 있습니다.

TIP. 상세주소 부여, 변경 시 소유자·임차인이 원할 경우에는 시장·군수·구청장이 주민등록부·사업자등록부 등 공적장부 주소의 일괄변경 신청을 대행해 드립니다.

문의 중구청 지적과 새주소관리팀 ☎ 760-7827~9

국가안전대진단 실시 안내

「국가안전대진단」이란?

세월호 이후 국가차원의 안전관리 요구에 따라 국민안전처가 신설되어 특정관리대상시설, 어린이 놀이시설, 축대 등 우리 생활속의 재난위험 시설물에 대하여 정부부처와 지자체, 공공기관, 민간전문가, 업체 등이 모두 참여하는 국민 참여형 민·관 합동점검, 민간전문업체 위탁점검, 안전신고 생활화를 통한 선제적 예방조치로 국가의 안전수준 향상을 위한 진단임.

■ 진단기간 : 2016. 2. 15 ~ 4. 30 (75일간)

■ 진단주체

- 중앙부처(산하 특별행정기관 및 공공기관·단체)
- 광역·기초지방자치단체(산하 공공기관·단체), 민간단체, 전문가 참여
- 민간 시설 소유자·관리자 등

■ 진단대상

- 법령에 의한 안전관리 대상 시설 또는 물질
- 전통시장, 대규모 판매시설(백화점 등), 여객선, 유도선 등
- 급경사지, 축대, 옹벽, 쪽방촌 등 재해취약지구 등
- 안전관련 법·제도·관행 등 소프트웨어
- 시민이 안전신문고를 통해 안전 위해요인으로 신고한 사항

■ 안전진단 및 신고 요령

- (시설물 소유자·관리자) 소유하거나 관리중인 시설물을 주의 깊게 관찰, 소관부처에서 작성·배포한 자체점검표에 따라 자체 안전점검을 실시해 주시기 바랍니다.
- (일반시민들) 도로·교통, 보도블록, 맨홀, 축대, 위험하다고 생각되는 시설 등 생활주변의 다양한 안전위해 요소를 “안전신문고 (<http://www.safepeople.go.kr>)”로 신고해 주십시오.
- ※ 해당 군·구 및 시청에서 안전위해요소를 조치한 후 신고자에게 그 결과를 통보해 드립니다.

문의 중구청 안전관리과 안전관리팀 ☎ 760-7803

급증하는 자연재해
풍수해보험으로 대비합시다.

■ 풍수해보험이란?

태풍, 홍수, 호우, 강풍, 풍랑, 해일, 대설, 지진 등의 풍수해로 발생하는 국민의 재산피해를 보상하기 위해 국민안전처가 관장하고 민간보험사가 운영하는 정책보험입니다.

■ 풍수해보험 가입대상 시설물은?

주택(단독·공동주택, 세입자동산 포함)과 온실(비닐하우스 포함)이며, 보험상품은 시설복구 기준액 대비 70%, 80%, 90%를 보상하는 3가지 유형으로 구성되어 있습니다.

■ 보험료 부담은?

개인이 부담하여야 하는 보험료의 절반 이상을 정부에서 보조함으로써 국민은 저렴한 보험료로 예기치 못한 재산피해에 대비할 수 있습니다.
☞ 전체 보험료의 55~62%를 정부에서 지원(개인은 38~45% 부담)
※ 기초생활수급자는 86%, 차상위계층은 76%를 지원

■ 손해평가는?

- 정액보상 : 전파, 반파, 소파의 3단계로 실시(주택은 침수피해 추가)
- 실손보상 : 공동주택은 실제 손해에 대해 보상하는 실손비례보상(침수 포함) 가능
- 소파손해 부보장(不保障) : 소파손해 보험금을 받지 않는 대신 보험료 할인
- 침수손해 부보장(不保障) : 침수손해 보험금을 받지 않는 대신 보험료 할인
- 지진재해 부보장(不保障) : 지진으로 인한 손해 보험금을 받지 않는 대신 보험료 할인
- ☞ 하천고수부지 내에 설치된 온실은 강풍·대설로 발생한 손해 시 보험금을 지급하는 특별약관과 단순비닐파손 시 보험금을 주는 특별약관도 운영하고 있습니다.

■ 가입문의

중구 안전관리과(☎760-7802), 동사무소, 판매 보험사*

※ (판매보험사) 동부화재, 삼성화재, 현대해상, LIG손해보험, NH농협손해보험(농축협지점) / * 농협중앙회 제외

2016년 표준(단독)주택가격 열람 및
이의신청 안내

■ 이의신청 접수기간 : 2016. 1. 29 ~ 2. 29

■ 이의신청 제출기관 : 국토교통부(토지정책관 부동산평가과)

■ 이의신청방법

붙임 양식의 이의신청서에 이의신청 사유를 증명하는 서류를 첨부하여 중구청 세무과에 제출하거나 국토교통부 홈페이지 (<http://www.molit.go.kr>)에 등록하거나 우편 제출

■ 이의신청서

국토교통부 홈페이지(<http://www.molit.go.kr>)
⇒ 「부동산 공시가격 알리미」창에서 내려 받거나,
구청 세무과 및 영종출장소, 용유출장소 세무팀에 비치

■ 이의신청에 대한 처리

이의신청 내용을 재 조사한 후 중앙부동산평가위원회 심의를 거쳐
2016. 3. 18 조정·공시

문의 표준(단독)주택가격 문의 콜센터 ☎ 1644-2828

[2016년 1분기]

저소득층 디지털방송 시청 지원안내

저소득층에게 디지털방송 서비스 요금부담을 경감하고, 디지털TV를 저렴하게 구매할 수 있도록 알선합니다.

신청 대상

- 기초생활수급권자
- 차상위 계층
 - 자활근로자, 의료비 본인부담경감자, 한부모가족, 우선돌봄 차상위가구, 장애수당 및 장애아동 수당을 지급 받는 사람
- 국가유공자 중 일부(수신료 면제대상), 시청각장애인

※ '11 ~ '12년 저소득층 디지털TV 구매보조 정부지원을 받은 가구는 신청할 수 없습니다.

저소득층 전용 디지털TV

크기	제조사	가격
24형(60cm)	LG전자	206,000원
29형(72cm)	LG전자	275,000원
32형(81cm)	삼성전자	320,000원
32형(81cm)	LG전자	320,000원
40형(101cm)	삼성전자	510,000원
43형(109cm)	LG전자	537,000원

※ 1가구당 1대만 구입 가능(가격은 분기별로 조정)

디지털방송 매체 선택 지원

선택	방송매체	지원내용
선택1	지상파 직접수신	실내·실외 안테나 설치 무상지원
선택2	케이블 TV	저소득층 전용상품 및 요금감면
선택3	IPTV (KT, SKB, LGU+)	요금감면(30%)
선택4	위성방송 (스카이라이프)	요금감면(30%)

※ 자세한 요금감면 문의는 해당 유료방송사로 문의하시기 바랍니다.

신청방법 및 기간

- 전화접수 : **국번없이 124** (디지털방송 시청 지원센터)
- 홈페이지 : www.digitaltv.or.kr (디지털마당)
- 신청기간 : '16. 1. 4 ~ '16. 12. 31 (총 사업기간 : 2017. 12월말)

미래창조과학부
RAPA 한국전파진흥협회

인천대교(주)와 대한변협법률구조재단이 함께하는

영종 지역 무료 법률 상담 서비스

인천대교(주)는 법률적 도움이 필요한
영종지역 주민들의 위해
대한변협법률구조재단과 함께
무료 법률 상담서비스를 운영하고 있습니다.

무료 법률 상담은 영종지역 주민이라면 누구나 상담 가능합니다.

사 전 전 화 예 약 필 수

▶ 일 시

2016년 3월 2일 월요일 14:00~17:00
(매월 넷째주 월요일, 월 1회 진행합니다.)
4월은 18일 월요일 14:00~17:00 진행 예정입니다.

▶ 장 소

운서동 주민센터(인천신도시남로 141번길 5-8, 6층)

▶ 내 용

민사, 가사, 행정, 형사 등 법률 제반 사항
법률 상담 이후 법률 구조가 필요한 경우 무료 지원

▶ 상담변호사

대한변협법률구조재단 소속 인천지역 변호사

▶ 장소문의 및 예약

인천대교(주) 홍보팀 (☎ 745-8027~8)

인천대교주식회사
Incheon Bridge Co., Ltd.

재단 대한변협법률구조재단
KBA Legal Aid Foundation

공영주차장 및 부설주차장 금지조정 운영 안내

교통 혼잡지역(교통 수요 많은 지역) 및 대중교통 이용
활성화를 위하여 2016. 3. 1일부터 아래의 공영주차장 및
부설주차장에 대하여 급지를 조정하여 운영됩니다.

주차장명 (3개소)	연안부두 해양광장 지하 공영주차장	신포 제2 공영주차장	구청사 부설주차장		
위 치	중구 향동7가 58-1 번지 일원	중구 신포동 17-2	신포로 27번길 80		
금지조정	2급지 ⇒ 1급지				
요금안내	구 분	1회 주차권		전일 주차권	월 정기주차권
		최초 30분까지	15분 초과마다		
	1급지	1,000원	500원	10,000원	100,000원
	2급지	600원	300원	6,000원	60,000원
문의사항	- 중구 시설관리공단 주차사업팀(☎760-8146) - 중구 교통행정과(☎760-7577~78) - 중구 총무과(☎760-7155)				

※ 주차요금의 감면 사항은 기존과 동일 함.

하수도 사용료 인상에 따른 안내문

인천시에서는 시민 부담을 최소화하기 위하여 처리비용의 원가에 미치지 못하는 하수도 요금을 적용하여 왔습니다. 그러나 하수처리 수질 기준의 강화와 악취방지 사업 등 환경개선을 위한 재정 수요가 꾸준히 증가하고 있어 부득이하게 하수도 사용료를 평균 19% 인상하게 되었음을 알려드립니다.

이번 인상은 2016년 2월 검침분(2016년 3월 고지분)부터 적용되며 인상된 사용료는 우리 후손에게 더 좋은 환경을 물려주기 위한 하수도 사업비로 활용되오니 시민 여러분의 많은 이해와 협조를 부탁드립니다.

〈 인천광역시 하수도 사용료 업종별 요율표 〉

구분 업종	사용구분 (m³/월)	사용료 단가(m³/월)	
		당초	변경
가 정 용	1~10	240	320
	11~20	380	510
	21~30	420	560
	31~40	560	750
	41~50	640	860
	51이상	1,090	1,470
업 무 용	1~100	340	470
	101이상	690	960
영 업 용	1~100	790	790
	101이상	1,570	1,570
옥 탕 용	1~1,000	340	410
	1,000~3,000	690	690
	3,001이상	1,030	1,030
산 업 용	1m³당	590	590

문의 인천광역시 하수과 ☎ 440-3618



신설 인천지방법원에서 인천가정법원으로 가사·소년·가족관계등록 업무이전안내

가사소송

재판상 이혼, 혼인무효, 친생자관계존부확인, 인지청구, 사실혼관계존부확인등

가사비송

성년후견 개시, 상속포기, 한정승인, 지의성분 변경, 친권자 지정 및 변경, 친양자 입양허가, 상속재산의 분할, 실종선고, 유언증서 검인, 친권상실선고 등

소년·가정보호

소년·가정보호제판, 피해자보호명령신청

가족관계등록

후견등기사항증명서 발급, 가족관계등록 신고서류 열람, 개명, 가족관계등록창설·정정, 국적취득자의창성·창본, 성과본의창설

협의이혼

업무이전일시 **2016. 3. 1.(화)**

위 치 인천 남구 경원대로 881
구 법원·검찰청 청사(석바위)

안 내 전 화 **860-1113**



문화누리카드

발급안내



문화누리카드란?

문화누리카드는
기초생활수급자,
법정 차상위계층에게
문화예술, 국내 여행,
프로스포츠관람을 지원하는
카드입니다.

발급기간 : 2016. 11. 30까지

사용기간 : 발급일 ~ 2016년 12월 31일

※ 사용하지 않은 금액은 자동적으로 소멸됩니다. 기간 내 사용 부탁드립니다.

문의 문화누리 콜센터 ☎ 1544-3412

문화누리카드 신청 방법

- ▶ **신청자격** (6세이상, 2010년 12월 31일 이전 출생자)
 - 기초생활수급자 : 기초생활수급자(생계, 의료, 주거, 교육 수급자), 조건부수급자, 보상시설수급자
 - 법정 차상위계층 : 차상위장애수당 차상위장애아동수당, 차상위장애연금, 차상위본인부담경감, 차상위한부모가족, 차상위우선돌봄
 - ※ 스포츠 강자 이용권과 중복 수혜 불가

▶ 인천 | 부산 지역 발급기간

- 주민센터 : 2016년 2월 17일(수) ~ 11월 30일(수)
- 온 라 인 : 2016년 3월 15일(화) ~ 11월 30일(수)
- ※ 온라인 신청시 본인 인증수단(핸드폰, 공인인증서)이 필요합니다.

▶ 발급방법 안내

- 하나, 주민센터
 1. 신청서 작성 · 제출(신분증 지참)
 2. 자격확인
 3. 발급(최대 7일 소요)
- 둘, 온라인
 1. 문화누리카드 홈페이지 회원가입
 2. 카드신청
 3. 자격확인
 4. 수령방법 선택(자택/농협영업점 방문)
 5. 카드수령(약 15일 소요)
 6. 수령등록 후 사용

- ▶ 6세이상 기초생활수급자 법정 차상위계층
- ▶ 신청자 전원발급(예산범위 내)
- ▶ 전국 읍면동 주민센터 어디서나 발급(~11.30)
- ▶ 개인별 카드발급(연간 5만원)

재외국민 주민등록증 발급 관련

재외국민 국내거소신고증 효력상실 기한 안내

- ❖ 재외국민에게도 주민등록증 발급? **OK**
- ❖ 이민으로 주민등록이 말소된 사람도 재등록? **OK**
- ❖ 국외로 이주해도 주민등록 유지? **OK**



- ▶ 재외국민 국내거소신고증의 효력은 **2016년 7월 1일** 상실됩니다.
- ▶ 이후에는 **재외국민 주민등록증**을 사용하실 수 있습니다.
 - 30일 이상 거주 목적으로 국내 입국할 경우
거주지 읍면동 주민센터에 가서 주민등록증을 신청하시기 바랍니다.
 - ※ 구비서류 : 재외국민등록부 등본 또는 거주여권 사본,
주민등록증 발급용 사진1장(3×4, 3.5×4.5)
- ▶ 재외국민 주민등록 후 국내거소신고번호를
주민등록번호로 변경하시기 바랍니다.
- ※ (예시) 자동차등록증(시·군·구), 사업자등록증(세무소) 등

행정자치부

어린이에게 감기약을 먹일 경우 한 번 더 주의하세요!



제작: 문화체육관광부 여론과 ☎ 044-203-2922 / 자료제공: 식품의약품안전처 의약품안전평가과 ☎ 03-719-2706