



중구소식

CONTENTS

- 02 구정소식
- 03 구정소식
- 04 의정소식
- 05 건강 & 보건
- 06 건강 & 보건
- 07 도서관 소식
- 08 생활정보
- 09 생활정보
- 10 사회복지
- 11 일자리 & 교육
- 12 문화예술
- 13 알림마당
- 14 알림마당
- 15 알림마당
- 16 게시판

인천광역시 중구 소식

2016년 4월 소식지 vol.180

발행인 | 중구청장

편집 | 홍보체육진흥실

발행일 | 2016년 4월 25일

주소 | 인천광역시 중구 신포로
27번길 80(관동1가 9)

전화 | 032)760-7120

팩스 | 032)760-7129

홈페이지 | www.icjg.go.kr

중구인터넷방송국 홈페이지 |

<http://tv.icjg.go.kr>

트위터 | twitter.com/icjunggu

페이스북 | facebook.com/icjunggu



송월동 동화마을 축제

2016. 5. 5(목)~8(일) 13:00~17:00
송월동 동화마을

<p>5/5 프로그램 12:30~16:00</p> <p>꿈마을 무대 (송월교회 주차장) » 12:30~14:00 동요배우기, 어린이동화극 누구나 태권도, 마술공연</p> <p>어린이공연 » 14:00~14:30 K-POP 커버댄스 공연 / 요물송 공연</p> <p>공식행사 » 14:30~15:00 인사말씀, 축사</p> <p>코믹 서커스쇼 » 15:00~15:30 코믹 서커스 퍼포먼스 "마린보이"</p>	<p>캐릭터밴드쇼 » 15:30~16:00 캐릭터밴드 "슈퍼스타 캐릭터"</p> <p>석고 마임상 » 13:00~17:00 신비한 석고상이 살아 움직인다!! 마임 석고상과 사진을 찍자고 해 보세요</p> <p>구연동화 » 13:00 / 16:00 어린이를 위한 즐거운 구연동화</p>	<p>5/5~6 체험행사 13:00~17:00</p> <p>시계토끼를 찾아라 동화 열리스의 시계토끼를 찾아라!! 시계토끼와 함께 할양하면 예쁜공선을 드려요</p> <p>동화마을 스탬프 동화마을의 곳곳을 탐험한다!! 동화마을 곳곳에 설치된 동화 스탬프를 찍어요</p> <p>어린이 체험 케니즈 장난감방현: 장난감 무상수리 페이스페인팅, POP만들기, 전래놀이 등</p>
--	---	---

5/5~8 퍼레이드
13:00~17:00

캐릭터 · 비어로 퍼레이드
인형 캐릭터와 키다리 비어로들이 활보한다!!
캐릭터, 비어로와 같이 사진을 찍자고 해 보세요

주최 | 인천광역시 중구 중구문화원

인천 중구, 「정부3.0」평가서 ‘우수지자체’ 선정 - 국정 주요과제 추진 공로, 교부세 5,000만원 확보 -



인천 중구는 행정자치부에서 실시한 국정 주요과제인 정부3.0 2015년도 추진 실적평가에서 우수 지방자치단체로 선정되어 재정인센티브 5,000만원을 지급받았다.

이번 선정은 행정자치부가 국정 주요과제로 추진하고 있는 정부3.0 시책에 대해 지난 1년 동안 전국 지방자치단체를 대상으로 실적을 평가한 결과로 중구의 행정역량을 다시 한 번 입증 받게 됐다.

정부3.0 우수지자체는 행정자치부에서 국민디자인 추진, 공공서비스목록 발굴 및 현행화, 홍보 및 협업과제 우수사례 발굴 등 국정 주요과제로 추진 중인 정부3.0 시책에 대해 전국 지자체를 대상으로 각 분야별로 평가해 우수 지자체를 선정하여 재정인센티브를 부여하는 제도이다.

중구에서는 지난 2015년도 한 해 동안 구인처 방문 버스투어, 인현동·북성동 주거환경 개선사업, 송월동화마을 협동조합, 비산면지 역제를 위한 종합상황실 구축 등 정부 3.0 관련 업무에 최선을 다해왔으며, 2016년도 올 한해에도 임신·출산 원스톱서비스, 장애인 등 취약계층 공공요금 일괄감면 서비스, 자동이체 납부 알림 문자서비스 등 정부3.0 관련 업무에 더욱 박차를 가할 예정이다.

지난 해 대한민국 경제리더 대상, 한국전문인대상 등 각종 평가에서 수상한데 이어 이번에 국정주요추진 우수 지자체로 선정됨으로써 다시 한 번 우리구의 역량과 경쟁력을 입증 받게 되었으며, 구민 맞춤형 행정으로 정부3.0 시책이 빛을 발할 수 있도록 재정인센티브를 정부 3.0에 걸맞은 사업에 재투자할 예정이다.

「내항8부두 임시개방구역」 안내문

■ 개 요

- 개방일자 : 2016. 4. 1일부터 ~ 내항 재개발 사업 추진 시까지
- 개방시간 : 주민 상시 개방, 화물차를 제외한 일반 차량(7시~21시)
- 위 치 : 북성동1가 4-251번지 일원
- 규 모 : 주차장 450면, 창고, 공원 등 49,830㎡

주 차 장	창 고	녹지공간	도로 등	화 장 실	기 타
450면 (약24,000㎡) 대형 50면 소형 400면	약13,830㎡ (미개방)	약4,000㎡	약4,500㎡	이동식 화장실 1개소 [남(대1소1, 여(대2))]	3,500㎡

■ 해당구역 안내도



■ 내항 개방의 의미

- 30여년 동안 목재, 고철, 잡화 등의 하역작업으로 막혀있던 주민의 품으로 돌아온 내항8부두
- 해양수산부의 '내항 재개발 사업'을 위한 첫 걸음
- 세계 유명한 항만 친수공간과 같이 바다와 함께 쉬고 즐기는 해양친수공간으로 탈바꿈
- 한·중 FTA 발효에 따른 중국과 교류의 최적지로의 전망

■ 주민 활용방안

- 인천항만공사에서 유료 전환 시까지 주차장 무료 이용 (21시까지)
※ 차량은 7시부터 21시까지, 사람은 24시간 출입(개방)
- 각종 시민행사, 주민 자체행사 시 해당 구역 활용

■ 기타 문의

- 區 항만공항해양과 ☎ 760-6973
- 인천항시설관리센터 ☎ 880-3432

장애인 재활보조기구 사업 안내

저소득 장애인에게 일상생활에 필요한 장애인보조기구를 지원하여 장애인의 자립생활 및 복지증진 도모

▶ 지원대상

- 장애종별 : 장애인복지법 제32조의 규정에 따라 등록된 지체·뇌병변·시각·청각·심장 장애인

▶ 선정기준

- 소득수준 : 국민기초생활보장법상 생계, 의료, 주거, 교육급여 수급자 및 차상위 계층

▶ 신청방법 : 거주지 관할 동 주민센터에 방문하여 신청

▶ 지원절차

- 서비스 신청(동주민센터) → 품목 별 장애유형 및 등급 확인(구) → 상담 및 보조기구 적합성 평가 (인천광역시보조기구센터) → 교부결정(구)



문의 중구청 주민복지과 장애인복지팀 ☎ 760-7664

언어발달 지원 바우처 사업

감각적 장애 부모의 자녀에게 필요한 언어발달지원 서비스를 제공하여 아동의 건강한 성장 지원 및 장애가족의 자체 역량 강화



개 요

- ▶ 운영기간 : 연중
- ▶ 자격기준 : 만 10세 미만 비장애아동
(한쪽 부모가 시각·청각·언어·지적·자폐성·뇌병변 등록장애인)
- ▶ 소득기준 : 전국가구평균소득 100% 이하
- ▶ 내 용
 - 언어발달진단서비스 및 심리상담서비스
 - 언어치료, 청능치료 등 언어재활서비스 및 독서지도, 수화지도
- ▶ 신청장소 : 관할 동 주민센터
- ▶ 서비스 가격 : 대상자의 소득기준에 따라 바우처 지원액 및 본인부담금 차등 지원

소득수준	바우처지원액	본인부담금
기초생활수급자 (다형)	월 22만원	면제
차상위 계층 (가형)	월 20만원	2만원
차상위 초과 전국가구평균소득 50% 이하(나형)	월 18만원	4만원
전국가구평균소득 50%초과 100% 이하(라형)	월 16만원	6만원

문의 중구청 주민복지과 장애인복지팀 ☎ 760-7664

불편한 규제 · 애로 신고하세요! 구민행복을 위한 규제개선, 구민과 함께 하겠습니다.

안녕하십니까? 평소 구정 발전에 많은 관심과 성원을 보내주신 귀사(하)에 깊은 감사를 드립니다.

우리구에서는 기업활동에 조금이나마 도움을 드리기 위해 **규제 개선 과제 발굴**을 추진하고 있습니다.

규제개혁의 수요자인 기업의 입장에서 **사업활동에 걸림돌이 되어 개선이 요구되는 규제 또는 각종 행정절차 중 투자활성화를 위해완화되어야 하는** 규제를 규제개혁 대상 과제로 제출하여 주시기 바랍니다.

♣ 규제신고는 이렇게 해주세요!

1. 온라인 접수 방법
 - ☞ 구 홈페이지 “규제개혁신문고”를 클릭하세요!
(<http://www.icjg.go.kr>)
(민원신고→행정규제개혁신고)
2. 오프라인 접수 방법
 - ☞ 규제·애로 신고서 작성 후 중구청 기획감사실 규제개혁팀에 팩스·우편·전화 등으로 제출하여 주시거나 중구청 민원실 규제 신고센터로 제출

♣ 신고하신 규제는 이렇게 처리됩니다!

- ☞ 모든 신고 내용은 원칙적으로 비공개로 처리되며, 소관부서 검토 등을 통하여 수용 여부를 통보해 드리겠습니다.

문의 중구청 기획감사실 규제개혁팀 ☎ 760-7077 FAX 760-7059

인천광역시 중구 착한가격 지정업소 안내

★ 인천 중구 방문시 서비스와 가격 모두 착한 “**착한가격업소**”를 확인하고 이용해 보세요! ★

	신평화로구이 【신평로 27번길 16】 김치찌개 5,000원 양푼비빔밥 4,000원 ☎ 777-0099		원지국수 【참외전로117-9】 장날국수 3,000원 동치미국수 3,500원 ☎ 777-1495
	신원 【우현로49번길 26】 자장면 3,000원 짬뽕 5,000원 ☎ 773-3878		신신분식 【자유공원로27번길 1】 돈까스 5,500원 비빔밥 4,500원 ☎ 762-0992
	일미정 【신평로23번길 5】 삼계탕 9,000원 육개장 5,000원 ☎ 772-9595		강화식당 【홍예문로 98】 민어회(소,중,대) 60,000원~100,000원 ☎ 765-7418
	장터육개장 【제물량로166번길 23】 육개장 6,000원 우육탕 7,000원 ☎ 766-0690		경미루 【제물량로113번길 22-11】 자장면 3,500원 짬뽕, 간짜장 4,000원 ☎ 762-7322
	장터삼겹살 【연안부두로53번길 31】 삼겹살(180g) 7,000원 냉면 5,000원 ☎ 882-6880		신흥갈비 【서해대로454번길 14-2】 김치찌개 5,000원 삼겹살200g 10,000원 ☎ 883-7717
	부산식당 【연안부두로16, 2층】 물메기탕 8,000원 벤댕이회무침 8,000원 ☎ 882-8991		장터삼겹살 【서해대로454번길 11-3】 삼겹살(180g) 10,000원 차돌박이(180g) 11,000원 ☎ 887-5355

▶ 착한가격업소 홈페이지 <http://goodprice.go.kr> ◀



중/구/의/회

주요사업현장 및 유관기관 방문



중구의회는 지난 3월 2일 중구 관내 주요사업현장 및 유관기관을 방문하였다.

먼저 최근 개항 창조도시 조성과 관련이 있는 축항 조차장을 방문해 현장을 둘러보고 관련 기관으로부터 조차장 운영 현황 브리핑을 청취하고 협조사항 등을 논의하였다.

이어 인천지방해양수산청을 방문해 신임 임현철 인천지방해양수산청장을 만나 현재 중구의 중요 당면 현안사항인 내항 1부두 재개발과 8부두 전면개방에 대해 논의하였다.

한편, 이번 방문은 관내 주요현장 및 유관기관 방문을 통해 중구 발전을 위한 관련 기관과의 협조를 유도하고 향후 중구발전 방안 모색을 위한 공조체계 마련을 위해 추진되었다.

중구의회 제246회 임시회 개최



인천시 중구의회는 3월 22일부터 24일까지 3일간의 일정으로 제246회 임시회를 개최하고 조례안 및 각종 안건 심사를 했다. 특히 제1차 본회의에서는 김철홍 부의장이 5분 자유 발언을 통해 최근 불거진 연안부두 內 목재회사 설립결정을 반대해 눈길을 끌었다.

김철홍 부의장은 인천시의회 도시계획위원회에서 결정한 연안부두 內 목재회사 설립 허가 결정에 대해 비판하고 주민의 피해를 전혀 고려하지 않은 잘못된 의사결정이라고 꼬집었다.

김부의장은 또한 “인천시 도시계획위원회에서 소위원회를 구성하여 현장을 방문하였을 때에도 주민대표들이 현장에서 절대 불가함을 외쳤음에도 불구하고 주민들의 목소리는 대변하지 않고 찬반 투표도 없이 이의가 없다는 결론을 내렸는지 도무지 이해할 수 없다”며 “그러한 결정을 내린 관계 공무원과 도시계획위원회 위원들을 규탄한다”고 말했다.

김부의장은 “인천광역시는 주민의 피해를 전혀 고려하지 않은 잘못된 의사결정을 재심의하고 인천광역시 중구는 목재회사 설립을 불허하고 친환경적인 사업을 권장하여 주민의 환경권을 보장하라”고 촉구하였다.

결산검사위원 위촉



중구의회는 지난 3월 24일 2015회계연도 결산검사위원을 위촉했다. 위촉된 결산검사위원은 총 3명으로 대표위원으로 중구의회 한성수 의원이 선임됐으며, 민간 위원으로는 김선홍 세무사, 황재갑 세무사가 선임됐다.

결산검사위원들은 4월 1일부터 20일까지 20일간 2015년도 세입·세출 결산검사를 통하여 예산편성 및 집행에 관한 공정성과 효율성을 검사하였다.

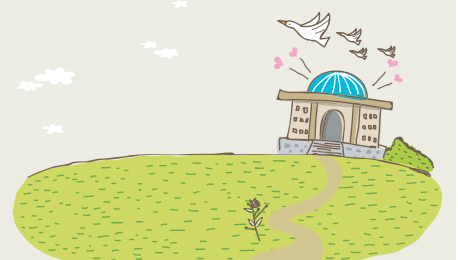

건강 100세의 시작! 페렴구균 예방접종

65세 이상 어르신은 **연중** 가까운 보건소에서 접종 가능!

확인된 효과
페렴구균으로 인한 폐렴, 뇌수막염을 예방해 건강 노년을 지켜줍니다.

간편한 회접종
건강한 어르신은 평생 1번 접종이면 예방 끝!

무엇보다 안전하게
가져질환이 있으시면 주치원과 상담 먼저! 이상반응이 있는지 꼭 관찰 후 귀가하세요.

어르신 페렴구균 예방접종사업안내

접종대상 : 65세 어르신(1951년생)
※ 단, 접종을 완료하지 못한 66세 이상 어르신도 무료접종 가능합니다.

접종기관 : 주소지 관계없이 가까운 보건소(지소, 진료소 포함)

접종백신 : 페렴구균 23가 다당질 백신(PPSV23)

접종횟수 : 1회 접종

매주 화요일 영종보건지소 구강보건실 운영

1. 미취학아동 꾸러기 치아사랑 프로그램

- **대 상 :** 영종·용유지역 어린이집·유치원 아동
- **기 간 :** 4월 ~ 11월 매주 화요일 오전 10시 ~ 12시
- **장 소 :** 영종보건지소 구강보건실
- **방 법 :** 교육 희망 기관(영종·용유지역 어린이집·유치원) 신청접수
- **내 용**
 - 올바른 칫솔질 교육 및 실습, 불소도포
 - 구강검진, 개인별 구강검진결과지 작성
 - 교육 참여아동 영구치 치아홈메우기 무료 실시 등

2. 구강진료 사업

- **대 상 :** 영종·용유 지역주민
- **기 간 :** 4월 ~ 11월 매주 화요일 오후 1시 ~ 5시
- **장 소 :** 영종보건지소 구강보건실
- **방 법 :** 전화 또는 방문예약 후 시술
- **내 용**

진료내용	기준	수가	대 상	비 고
치면세마 (스케일링)	전체치아	무료	저소득층, 1~3급 등록 장애인 관내 65세 이상 주민, 사업연계자등	
		30,000원	무료 대상자 외	비보험
치아홈 메우기	1치아당	5,000원	만18세 미만 -제1, 2대구치 외 영구치	비보험
	방문당	1,100원	제1, 2대구치	보 험
불소도포	전체치아	5,000원	만18세 미만	비보험
유치발치	방문당	1,100원	교환기 유치발치	보 험

★ 검진 및 상담 무료

문의 중구보건소 보건행정과 구강보건실 ☎ 760-6077

치매파트너 모집

치매파트너란?
치매걱정없는 인천을 만들기 위해 치매에 대한 부정적인 편견을 감소시키고 올바른 정보를 알려주는 길잡이입니다.
치매에 대해 관심을 가지고 있는 분이라면 누구든지, 언제든지 함께하실 수 있습니다.

- **온라인 활동**
 - 인천광역시치매센터 홈페이지, 블로그, 페이스북 등 SNS를 활용한 홍보 및 활동
- **오프라인 활동**
 - 치매행사 및 교육참여
 - 치매조기검진 및 예방활동 참여
 - 치매인식개선 및 홍보캠페인 활동
 - 재능기부
- **치매파트너 가입절차**
 - 방문신청 : 인천중구보건소 치매상담실 ☎ 760-6029,6072

치매예방을 위한 기억력 검사 실시 안내

중구보건소에서는 치매환자를 조기발견·치료하고자 60세 이상 어르신을 대상으로 치매선별검사(기억력검사)를 실시하오니 보건소로 내소하여 검진 받으시기 바랍니다.

- **대 상 :** 중구에 거주하는 만60세 이상 어르신
※ 2016년 75세가 되는 어르신(1941년생)과 독거어르신은 필수검진 대상!!
- **검사시간 :** 월~금, 9:00 ~ 17:00
- **장 소 :** 인천중구보건소 3층 304호
- **검사내용 :** 기억력검사 및 치매관련 교육, 상담
- **검 사 비 :** 무료

※ 영종보건지소에서 매주 화요일, 10:00 ~ 12:00 기억력 검사를 실시합니다.
※ 검사 결과 인지저하가 있는 어르신에 대해서는 협약 병원에서 정밀 검진을 받을 수 있도록 검진비를 지원해드립니다.

문의 중구보건소 치매상담실 ☎ 760-6029,6072

동행 치매를 넘어

Feeling! Sharing! Living!
with Dementia
온 국민이 함께하는
치매극복 전국걷기대회

인천광역시광역시치매센터와
함께하는

2016 치매극복 전국 걷기대회

4.30

(토) 9:30~14:00
송도 센트럴공원

대상 : 누구나(무료)
신청 : 인천광역시치매센터 홈페이지 incheon.nid.or.kr 또는 전화접수
혜택 : 참가자 전원 티셔츠 및 완주기념품 증정 (사전 접수자에 한함)
문의 : 인천광역시치매센터 472-2027~8

80 '관개와 함께 다양한 세상'이 펼쳐집니다.

치매에 대한 모든 궁금증 해결!
치매상담콜센터 1899-9988

심·뇌혈관질환예방관리를 위한 고혈압·당뇨 상설교육 교육생 모집

- 교육기간 : 2016년 3월 ~ 10월 매주 수요일 (7, 9월 휴강)
- 교육대상 : 만성질환자, 그 가족, 만성질환을 예방하고자 하는 지역주민
- 모집인원 : 기수별 50명 내외
- 교육장소 : 중구보건소 3층 강당
- 교육강사 : 전문의, 전문 간호사, 운동처방사, 영양사 등 해당 분야 전문가
- 내 용 : 교육 및 건강 상담(혈압·혈당·콜레스테롤 측정) 실시

구 분	교육 일자	교육 주제
2기 【고혈압】	5/4 (수) 14:30	고혈압과 심장
	5/11 (수) 15:00	심근경색의 이해 및 관리
	5/18 (수) 15:00	고혈압과 운동요법
	5/25 (수) 15:00	고혈압과 재활요법
2기 【당뇨】	6/8 (수) 14:30	당뇨 자가 관리
	6/15 (수) 15:00	당뇨의 이해
	6/22 (수) 15:00	당뇨병 & 영양관리
	6/29 (수) 13:30	당뇨병과 안질환
3기 【고혈압】	8/10 (수) 15:00	고혈압 이해
	8/17 (수) 15:00	고혈압과 운동요법
	8/24 (수) 15:00	고혈압 & 영양관리
	8/31 (수) 14:30	고혈압과 뇌졸중
3기 【당뇨】	10/5 (수) 14:30	당뇨의 이해
	10/12 (수) 15:00	스트레칭과 건강관리
	10/19 (수) 15:00	당뇨병성 신경합병증
	10/26 (수) 15:00	당뇨예방관리

※ 상기 일정은 사정에 따라 변경될 수 있습니다.

신청 및 문의 중구보건소 건강증진과 방문보건팀 ☎ 760-6023~4

심·뇌혈관질환예방관리를 위한 혈압·혈당·콜레스테롤 수치 알기 캠페인

- 시내**
- * 기 간 : 2016년 1월 ~ 12월 매주 화요일 14:00
 - * 대 상 : 지역주민
 - * 장 소 : 이마트 동인천점 1층 또는 3층
※ 일정 및 장소는 사정에 따라 변경될 수 있음
 - * 내 용 : 혈압·혈당·콜레스테롤 측정 및 결과 상담 등
 - * 비 용 : 무료

- 영종·용유**
- * 기 간 : 2016년 1월 ~ 12월 매주 둘째, 넷째 금요일 15:00
- 검사 및 상담 세부 일정 -
• 5/13, 5/27, 6/10, 6/24, 7/8, 7/22
• 8/12, 8/26, 9/9, 9/23, 10/14, 10/28, 11/11, 11/25, 12/9, 12/23
 - * 대 상 : 지역주민
 - * 장 소 : 롯데마트 영종도점 1층 또는 3층
 - * 내 용 : 혈압·혈당·콜레스테롤 측정 및 결과 상담, 홍보물 배포 등
 - * 비 용 : 무료

※ 상기 일정은 사정에 따라 변경될 수 있음

문의 중구보건소 건강증진과 방문보건팀 ☎ 760-6023~4

국가 암검진 안내

※ 암 의료비 지원을 받기 위해선 국가암검진을 반드시 받아야 합니다.

■ 국가 암검진 대상자

- 국민건강보험공단의 무료 암검진 안내문 수령대상자
(※ 이미 국가 암검진을 받으신 분들은 제외)

■ 암종별 검진연령, 검진주기 및 1차검진항목

구 분	검진연령	검진주기	1차 검진항목
간 암	만 40세 이상 (고위험군)	6개월	간초음파검사와 혈청알파태아단백검사
대장암	만 50세 이상	1년	분변잠혈검사(대변검사)
자궁경부암만	20세 이상	2년	자궁경부세포검사
유방암	만 40세 이상	2년	유방촬영술
위 암	만 40세 이상	2년	위장조영술 또는 위내시경검사

■ 검진비용 : 무료 (수면내시경은 추가비용 발생)

■ 검진기간 : 2016. 1. 1 ~ 2016. 12. 31
(연말은 예약이 집중되어 검진이 어려우므로 연초 검진 권장)

■ 기타사항

- * 대장암 검사는 반드시 대변검사를 해야 함.
- * 대변검사를 하지 않고 대장내시경을 한 경우는
암진단시 치료비 지원이 되지 않음.
- * 검진방법 : 신분증을 지참하여 해당 의료기관 전화예약 후 방문

문의 중구보건소 ☎ 760-6045 / 국민건강보험공단 ☎ 770-7200

전국에 ‘일본뇌염 주의보’ 발령

— 4월 1일 경남·제주지역서 일본뇌염 매개모기(작은빨간집모기) 첫 확인

- * 외출할 땐 밝은색 긴 옷을 착용하고, 노출부위엔 모기 기피제를 사용하세요!
- * 쾌적한 환경을 위해 유충서식지(고인 물)를 없애는 등 모기방제 함께 참여하세요!
- * 생후 12개월~12세 자녀는 일정에 맞춰 꼭 예방접종하세요!

— 일본뇌염이란?

- 감염경로 : 일본뇌염 바이러스에 감염된 작은빨간집 모기에 물려 감염
- 임상증상
 - 잠복기 : 7~14일
 - 주요증상
 - 불현성 감염이 대부분이나 250명중 한 명에서 임상증상이 나타남
 - 급성뇌염, 무균성 수막염, 비특이적인 열성 질환 등으로 발현할 수 있음
 - 고열(39~40℃), 두통, 현기증, 구토, 복통, 지각 이상 등을 보임
- 예방방법 : 모기를 매개로 하는 질환으로 모기에 물리지 않도록 하는 것이 중요
 - ※ 아울러, 매개모기 유충의 서식지가 될 수 있는 내집 주변의 웅덩이, 인공용기(양동이, 화분 등) 막힌 배수로 등에 고인 물을 없애 모기를 방제하는 것이 가장 좋은 예방방법이다.

— 감염병 예방 및 위생해충 퇴치를 위한 — 하절기 위탁방역사업 안내

- 기 간 : 2016년 5월 ~ 10월(기간은 날씨에 따라 변동 가능)
- 대 상 : 중구 전 지역
- 내 용
 - 중구 전 지역을 7개 구역으로 분할하여 민간방역업체에 위탁
 - 야간(20시~23시) 연무 및 연막 방역 실시
 - 취약지 및 민원발생 지역은 보건소 방역기동반이 처리
 - 취약지 민원 상담 등 보건소 야간방역상황실 운영(18시 이후)

문의 보건행정과 감염병관리팀 ☎ 760-6053

2016년도

양귀비·대마 특별단속 공지

인천지방검찰청과 우리 중구보건소에서는 마약류 공급원을 원천적으로 차단하고, 마약류 해악에 대한 대국민 홍보 계기를 마련코자, 아래와 같이 양귀비·대마 밀경작, 밀매 및 공급사범 등에 대한 특별단속을 실시할 예정이오니, 시민들께서는 적발되는 일이 없도록 주지하시기 바랍니다.

◆ 단속기간 : 2016. 5. 1 ~ 7. 31

※ 김찰청 신고전화 : 국번없이 1301, 860-4368

◆ 중점단속대상 : - 양귀비 밀경작 및 아편 밀조자, 밀매, 사용자
- 대마 밀경작 및 밀매, 사용자
- 기타 관련사범

◆ 주지사항 : - 양귀비는 마약의 원료가 되는 식물로서, 꽃색깔(흰색, 분홍색, 빨간색 등)에 관계없이 그 목적(화초, 가축치료 등)을 불문하고 재배할 수 없으며,
- 대마는 정부의 허가를 득한 자 외에는 이를 파종하거나 재배할 수 없는 마약류입니다.
- 위 사항을 위반하여 파종, 재배한 경우는 물론 밀매 및 사용한 경우 마약류관리법 관련 법률에 의거 5년 이하의 징역 또는 5천만원 이하의 벌금으로 처벌됩니다.

영종 도서관

2016년 상반기 문화프로그램 운영

- ▶ 운영기간 : 2016년 4월 ~ 6월
- ▶ 수 강 료 : 무료 [교재비, 재료비 별도]
- ▶ 문 의 처 : 745-6005(담당자: 김신학)

2016년 상반기 독서동아리 운영

- ▶ 운영기간 : 2016년 4월 ~ 6월
- ▶ 문 의 처 : 745-6006(담당자: 차병철)

한국의 미 - 천현태 작가展

- ▶ 일 시 : 2016. 4. 1 ~ 5. 29
평일 9:00~22:00,
주말 9:00~18:00(휴관일제외)
- ▶ 대 상 : 영종도서관 이용자 누구나
- ▶ 장 소 : 영종도서관 로비(1층~3층)
- ▶ 관람료 : 무료
- ▶ 문의처 : 745-6011(담당자: 이한별)

가족 도서展“행복한 우리가족”

- ▶ 일 시 : 2016년 5월 ~ 6월
- ▶ 대 상 : 유·아동 및 보호자
- ▶ 장 소 : 영종도서관 1층 어린이실
- ▶ 문의처 : 745-6042(담당자: 신경희)

2016년 어린이실 ‘토요 스토리텔링’ 프로그램 운영

- ▶ 일 시 : 2016년 5월
매주 토요일 11:00
- ▶ 대 상 : 미취학 영·유아 (단, 성인 참여 불가하며 참여자 보호자만 가능)
- ▶ 장 소 : 영종도서관 1층 어린이실
- ▶ 참가비 : 무료
- ▶ 문의처 : 745-6011(담당자: 이한별)

장기자원봉사단 “다재다능 가끔씨” 모집

- ▶ 모집기간 : 상시모집
- ▶ 접 수 처 : 영종도서관 3층 어문학실
- ▶ 활동장소 : 각 층별 자료실
- ▶ 문 의 처 : 745-6011(담당자: 이한별)

2016년 북스타트(BookStart) 사업 운영

- ▶ 일 시 : 2016년 4월 ~ 11월
- ▶ 대 상 : 출생~만 35개월 영·유아 및 보호자
※ 북스타트: 출생~18개월 / 북스타트플러스: 19개월~35개월
- ▶ 장 소 : 영종도서관 1층 어린이실 및 지역 인근 영·유아 교육기관
- ▶ 참가비 : 무료
- ▶ 문의처 : 745-6044(담당자: 신경희)

5월 영화 상영

- ▶ 모집기간 : 2016년 5월
매주 토·일요일 오후 1시
- ▶ 접 수 처 : 영종도서관 지하 1층 소극장
- ▶ 대 상 : 누구나 (※상영등급에 따라 제한이 있을 수 있습니다.)
- ▶ 관 랐 료 : 무료
- ▶ 문 의 처 : 745-6043(담당자: 이은경)

※ 상기 프로그램은 추후 사정에 따라 변경될 수 있습니다.
※ 자세한 내용은 홈페이지(www.ylib.or.kr) 참조바랍니다.
※ 기타 문의사항은 영종도서관 안내데스크 (745-6000)로 연락주시기 바랍니다.

꿈벗 도서관

2016년 1기 문화프로그램 강좌 운영

- ▶ 운영기간 : 2016. 3. 22(화) ~ 2016. 6. 4(토), 상반기
- ▶ 운영내용

프로그램명	대 상	운영일시
[유아]꿈벗 동화탐험대	5~7세	5월 3,10,17,24,31일 16:00 ~ 17:00
[초등]꿈벗 동화탐험대	초등 1~3년	5월 3,10,17,24,31일 17:00 ~ 18:00
꿈벗 그림책 연구소 (창의인성독서지도사양성과정)	성인	5월 4, 11, 18, 25일 10:00 ~ 12:00
맛있는 책, 요리하는 도서관	초등 1~6년	5월 4, 11, 18, 25일 14:00 ~ 15:00
책 속으로 떠나는 미술여행	초등 2~6년	5월 4, 11, 18, 25일 15:30 ~ 16:30

※ 세부일정은 도서관사정에 따라 일부 변경될 수 있음 ★ 문 의 처 : 764-6111

5월 가정의 달 행사

- ▶ 운영기간 : 2016. 5. 1(일) ~ 5. 31(화)
- ▶ 접수기간 : 2016. 4. 15(금) ~ 모집 마감 시 (방문 및 전화 접수)
- ▶ 운영내용(무료)

일 시	행 사 명
2016. 5. 1(일) ~ 5. 31(화)	대출정지 해제 이벤트
2016. 5. 13(금) ~ 5. 24(화)	내 손으로 완성하는 독후 감상화
2016. 5. 22(일) 14:00 ~ 15:00	가정의 달, 꿈을 키워주는 인형극 “우리 엄마 사세요”
2016. 5. 5(목) 11:00 ~ 16:00	중구 송월동 동화마을 축제 “퍼즐에 그리는 동화이야기” 부스 지원
2016. 5. 7(토) 11:00 ~ 16:00	14회 초록꿈&은빛희망 축제 “퍼즐에 그리는 동화이야기” 부스 지원

※ 세부내역은 도서관홈페이지 참조 및 일정은 일부 변경될 수 있음 ★ 문의: 764-6112

도서관 견학 신청기관 모집 (※예약제)

- ▶ 기관 : 중구 내 어린이집, 유치원
- ▶ 연령 : 4세 ~ 7세 20명 이하
- ▶ 일시 : 매주 화 10:00~12:00/ 목 10:00~11:00
- ▶ 예약 : 전화접수 (※도서관 견학은 담당자와 상의하여 일정조율 후 최소 1주일 전 예약)
- ▶ 문 의 처 : 764-6111

북스타트(BookStart) 후속프로그램 참여자 모집

- ▶ 참여대상 : 40개월 미만 영·유아 및 보호자 1명
- ▶ 참여인원 : 총 8팀
- ▶ 접수일시 : 5. 20(금) 9:00 ~ 18:00 (※매월 셋째 주 금요일)
- ▶ 접수방법 : 방문 및 전화 접수
- ▶ 운영장소 : 꿈벗도서관 3층 다목적실
- ▶ 문 의 처 : 764-6111

4~5월 드림시네마 (Dream Cinema)

- ▶ 기 간 : 매주 토, 일 오후 3시
- ▶ 장 소 : 꿈벗도서관 3층 다목적실
- ▶ 대 상 : 꿈벗도서관 이용자 및 지역주민 누구나
- ▶ 관람료 : 무료
- ▶ 문의처 : 764-6113

기 타

- ▶ 꿈벗도서관의 모든 행사 참가 및 관람은 무료로 진행됩니다.
- ▶ 상기 일정 및 내용 등은 도서관 운영에 따라 변경될 수 있습니다.
- ▶ 자세한 내용은 홈페이지 (gblib.icjg.go.kr) 참조
- ▶ 주최/주관 : 꿈벗도서관

꿈나래 도서관

『2016 도서관 문화가 있는 날』 지원사업 프로그램

재미있는 클래식 여행

- ▶ 주 최 : 문화체육관광부
- ▶ 주 관 : (사)어린이와작은도서관협회
- ▶ 장 소 : 꿈나래어린이도서관
- ▶ 일정 및 시간 : 2016. 5. 25(수) 오후1시~3시
- ▶ 강 사 : 서보현(그림책작가)
- ▶ 대상 및 인원 : 일반인/선착순 접수 20명 (참가비 : 무료)
※ 『2016 도서관 문화가 있는 날』은 매달 마지막 수요일 날 진행되는 프로그램 입니다.
꿈나래도서관 홈페이지에 들어오셔서 이후 프로그램도 확인해보세요.

상설 프로그램 안내

- ▶ 자원봉사 수요처 인증기관
- 자원봉사 활동을 원하는 학생은 사전연락 후 가능
- ▶ 도서관 견학프로그램
- 어린이집, 유치원(도서관 이용방법, 대출·반납 시연, 빛그림 상연(독후활동))
견학을 원하는 기관은 최소 2주전 접수
- ▶ 신청 및 문의 : 880-5271
※ 자세한 내용은 홈페이지(http://cafe.daum.net/ggoomnarae)참조

단비 도서관

독서·논술 동아리 추가 학생모집

반 명	일 시	대상학년	정원	회비
초등 초급논술	매주 월요일 PM 3:30~4:30	초등학교 1~2학년	10명	무료
초등 중급논술	매주 월요일 PM 4:00~5:00	초등학교 3~4학년	10명	무료
초등 고급논술	매주 목요일 PM 4:00~5:00	초등학교 5~6학년	10명	무료
중등논술	매주 금요일 PM 4:00~5:00	중학교 1~3학년	10명	무료

주의사항

- 1) 정원미달시 폐강 될 수 있습니다.
 - 2) 매주 1권의 책을 읽고 독서논술 수업을 듣습니다.
사전 독서활동이 반드시 필요합니다.
 - 3) 총 20권의 필독도서목록을 참고하셔서 도서준비를 미리미리 해주시기 바랍니다.
 - 4) 선착순 마감합니다.
- ▶ 활동기간 : 2016년 3월 7일(월)~ 2016년 7월 22일(금) - 20회
 - ▶ 접수기간 : 2016년 4월 25일 ~ 정원모집시까지
 - ▶ 접 수 처 : 단비도서관 ☎ 777-3025
 - ▶ 주 소 : 인천시 중구 신흥동 2가 27-10 www.단비도서관.kr

중구국민체육센터 회원모집

▶ **접수방법** : 중구국민체육센터 안내데스크(방문접수)
홈페이지 <http://sports.icjgss.or.kr>(온라인접수)

▶ **접수기간**

- 기존회원 : 매월 20일 ~ 24일
- 신규회원 : 매월 25일 ~ 말일
- ※ 매월 2,4주 일요일 및 설·추석연휴 휴관

▶ **수영강습**

프로그램	운영시간	정원	대상	강습구분		이용요금
				월·수·금	화·목	
새벽	6:00~6:50	25명	성인 청소년	고급 연수	초급 중급 상급	월·수·금 성인 52,800원 청소년 47,300원 화·목 성인 49,500원 청소년 44,000원
새벽B	7:00~7:50	25명				
오전A	9:00~9:50	25명				
오전B	10:00~10:50	25명				
오전C	11:00~11:50	25명				
저녁A	19:00~19:50	25명				
저녁B	20:00~20:50	25명				
아쿠아로빅	15:00~15:50	70명		제한없음	-	
어린이A	16:00~16:50	25명	어린이	고급 연수	초급 중급 상급	월·수·금 41,800원 화·목 38,500원
어린이B	17:00~17:50	25명				

▶ **자유수영**

구분		운영시간			이용요금
		1부	2부	3부	
월사용료	평일	6:00~8:50	11:00~14:50	18:00~21:50	성인 45,000원 청소년 35,000원 어린이 30,000원
	토요일	6:00~11:50	13:00~17:50	-	
일일입장	평일	8:00~8:50	12:00~14:50	18:00~18:50	성인 3,500원 청소년 2,500원 어린이 2,000원
	토요일	6:00~11:50	13:00~17:50	-	
	일요일	10:00~11:50	13:00~17:50	-	

▶ **헬스**

대상	월사용료	일일입장	운영시간
성인	42,000원	2,000원	평일 6:00~22:00 토요일 6:00~18:00 일요일 휴관
청소년	32,000원	1,000원	

▶ **스크린골프**

프로그램	운영시간(월~금)	대상	이용요금	
			월사용료	일일입장
강습A/자유A	9:00~10:20	성인 청소년 어린이	[강습] 성인 120,000원 청소년 100,000원 (어린이) [자유] 성인 100,000원 청소년 80,000원 (어린이)	성인 10,000원 청소년 8,000원 (어린이) ※ 유료존 2,000원 추가
강습B/자유B	10:30~11:50			
강습C/자유C	13:00~14:20			
강습D/자유D	14:30~15:50			
강습E/자유E	16:00~17:20			
강습F/자유F	18:30~19:50			
강습G/자유G	20:00~21:20			

▶ **다목적체육관(탁구, 배드민턴)**

구분	평일	토·일, 공휴일	이용요금(일일입장)
1부	9:00~12:00	9:00~12:00	성인 1,500원 청소년 1,200원 어린이 700원 ※ 한 종목당 금액
2부	13:00~15:00	13:00~15:00	
3부	15:30~18:00	15:30~18:00	
4부	19:00~22:00	-	

▶ **축구장, 풋살장 대관(2시간 기준)**

운영시간	구분	체육경기		체육경기외	
		평일	공휴일	평일	공휴일
6:00 ~ 18:00	축구장	55,000원	110,000원	165,000원	220,000원
	풋살장	22,000원	33,000원	44,000원	66,000원
18:00 ~ 22:00	축구장	82,500원	165,000원	247,500원	330,000원
	풋살장	33,000원	49,500원	66,000원	99,000원

* 부대시설(조명료 등) 사용료 별도

* 매달 20일 오전 9시부터 인터넷으로 신청 (ex. 8월분 대관은 7월 20일 오전 9시부터 신청 가능)

▶ **셔틀버스 운행시간 : [월~금] 1일 12회 운행**

구분	1회	2회	3회	4회	5회	6회	7회	8회	9회	10회	11회	12회
시간	8시 10분	9시 10분	10시 10분	11시 10분	13시 10분	14시 10분	15시 10분	16시 10분	17시 10분	18시 10분	20시 10분	21시 10분

* 11회(20시 10분), 12회(21시 10분)은 센터탐승 후 하차만 가능(승차불가)

* 12시, 19시 미운행

문의 중구국민체육센터 ☎ 763-8270

월미산(월미공원)

산불예방소화기함(119구급함) 설치



● 월미산(월미공원) 소화기 및 구급의약품 설치 현황은?

- 소화기함(구급함)은 중구청 녹지관리팀 예산자원을 받아 월미산(월미공원) 정상광장등 4개소에 소화기 24개(3.3kg×6개)와 압박붕대등 12종 37점의 구급 의약품을 비치하여 누구나 이용가능 하도록 하였음.

● 월미산(월미공원) 소화기 및 구급의약품 사용방법은?

- 산불발생시 소화기함 정면에 소화기사용법이 안내되어 있어 산불 초기 진화시 사용할 수 있고, 위급발생시 정면 아크릴판을 파손하여 소화기를 사용하거나 국번없이 119 및 중부소방서 지휘조사팀(870-5119)으로 신고 하여 비밀번호를 제공받아 구급의약품과 같이 사용할 수 있음.

문의 인천중부소방서 대응구조구급과 ☎ 870-5170

2016년도

지식재산창출기반 지원사업

인천중구에서는 관내 중소기업 및 개인을 대상으로 창조경제시대에 걸맞는 지식경제기반을 구축하고 기술의 권리화와 지역경제 활성화를 도모하고자 인천상공회의소(인천지식재산센터)와 협력하여 『2016년도 지식재산창출기반 지원사업』을 아래와 같이 실시하오니 많은 관심 있으시기 바랍니다.

- **신청대상** : 관내 중소기업(사회적기업 가능) 및 예비창업자
- **주요내용**
 - 국내권리화지원사업(국내 특허, 디자인, 상표 출원비용의 일부 지원)
 - 선택형IP 지원사업(특허조사분석, 브랜드개발, 디자인개발 지원)

■ 세부지원내용

구분	지원한도금액 (건당)	지원제한
특허	130만원	<ul style="list-style-type: none"> • IP Start-Up <ul style="list-style-type: none"> - 개인 및 기업 당 국내출원 3건 이내 • IP Scale-Up <ul style="list-style-type: none"> - 기업 당 국내출원과 해외출원 포함하여 3건 이내 ※ 기업(개인)당 최대 500만원 한도
실용신안	90만원	
상표	25만원	
디자인	35만원	
선택형IP	500만원	<ul style="list-style-type: none"> • IP Scale-Up을 대상으로 특허조사분석, 브랜드개발, 디자인개발 지원(택 1)

■ 접수기간 : 수시접수

■ 접수방법 : 인천지식재산센터 홈페이지 www.ripc.org/incheon

■ 사업기간 : 2016년 3월 ~ 예산소진시 까지

■ 지원제외

- 신청일 현재 출원 완료된 특허, 실용신안, 상표 및 디자인
- 교부금 신청 당시 취하, 포기 또는 각하된 건
- 동일한 건으로 타기관 등의 중복지원 불가

문의 중구청 안전관리과 지식재산창출지원사업 업무담당자 ☎ 760-7387
인천상공회의소 인천지식재산센터 윤승현 컨설턴트 ☎ 810-2872

주택용 소방시설 설치 확산 운동 전개

집에 소방차 한 대쯤 배치하고 계신가요?

소화기는 화재발생 초기 소방차와 맞먹는 효력을 가진 우리 생활안전의 필수품입니다! 집과 일터에 소화기를 비치하여 가장 먼저 도착하는 소방차가 되도록 해주세요.



문의 인천중부소방서 예방안전과 ☎ 870-5132

자동차 공회전 제한 안내문

이제는 시동후 바로 출발해도 됩니다.

승용차의 공회전

- 최초 시동시 천천히 바로 출발하십시오. 요즘은 차는 전자제어가 되므로 괜찮습니다.
- 겨울철에도 2분 이상은 불필요합니다. 재시동시에는 바로 출발해도 됩니다.

내차가 10분간 공회전하는 순간

- 승용차의 경우 3km를 달릴 수 있는 연료가 소모됩니다.
- 경유차의 경우 1.5km를 달릴 수 있는 연료가 더 소모됩니다.
- 오존과 매연 등이 두배 더 배출됩니다.

경유차는 어느때나 3분 이내에 출발해도 됩니다.

승합·버스·화물차의 공회전

- 최초 시동시 겨울철에도 3분 이상 불필요합니다. 대형이나 소형, 경유차 모두 마찬가지입니다.
- 재시동시에는 바로 출발해도 됩니다.
- 2분 이상 주·정차시에는 시동을 끄십시오.

불필요한 공회전을 안하면

- 연간 승용차는 11만 3천원이 절약됩니다.
- 경유차는 24만 2천원이 절약됩니다.
- 대도시 오존과 매연 피해를 줄일 수 있습니다.

“귀하의 올바른 운전습관, 환경을 살릴 수 있습니다.”

5천km마다 정비·점검의 생활화 (엔진오일 교환은 1만km마다)

올바른 정비·점검은 연료를 10% 절감시켜주며, 오염물질을 약 50% 감소시킬 수 있습니다.



급출발, 급제동 등의 난폭운전은 이제 그만~

정상주행시보다 30%이상의 연료낭비, 매연의 과다 배출 및 차량수명 단축의 가장 큰 요인입니다.



불필요한 짐을 싣고 다니거나 과적 및 과속 안하기

짐 10kg은 약 3%의 연료낭비, 과적, 과속에 의한 무리한 부하는 2배 이상의 매연을 배출시킵니다.



타이어의 공기압을 적당히 유지

공기압의 부족은 연료의 과다 소비 및 매연배출의 원인이 됩니다.



문의 중구청 환경관리과 생활환경팀 ☎ 760-7403

영종 하늘문화센터 셔틀버스 운영 안내



- * 영종지역 주민들의 삶의 질 향상과 건강·문화복지를 위하여
- * 영종 하늘문화센터가 2016년 3월 23일부터 셔틀버스를 운행하오니 많은 이용바랍니다.

- * 운영기간 - 2016년 3월 23일 ~ 12월말(10개월)
- * 대 상 - 하늘문화센터 회원
- * 차 량 수 - 3대(25인승 이상)
- * 노 선 - 2개 노선 (1호차 공항신도시, 2·3호차 하늘도시)

- 1호차 : 하늘문화센터 - 푸림아파트 - 그린스포월드 - 주공12단지 - 롯데마트 - 주거단지 - 공항교회 - 삼목초교 - 공항중학교 - 푸림아파트 - 하늘문화센터(배차시간 40분)
- 2호, 3호차 : 하늘문화센터 - 영종도서관 - 영종나아파트 - 영종자이 - 하나로마트 - 영종마트 - 인성빌라 - 돌팍재입구 - 돌팍재삼거리 - 우미린8단지 - 힐스테이트 - 동보노빌리티 - 신명스카이뷰 - 우미린2단지 - 한양수자인 - (회차)인성빌라 - 영종마트 - 하나로마트 - 영종자이 - 영종나아파트 - 영종도서관 - 하늘문화센터(배차시간 70분)

- * 운 행 시 간 - 9:30 ~ 19:30

문의 인천광역시시설관리공단 영종하늘문화센터 ☎ 745-6512

금연체험대전

청소년·학부모가 함께하는

「금연견기 대회」참가자 모집(사전신청)

- * 일 시 : 2016. 5. 28(토) 11:00 ~ 11:40
- * 장 소 : 월미산 둘레길(2.3Km)
- * 참 가 대 상 : 청소년·학부모, 걷기동아리(기관·단체) 등 일반시민
- * 참 가 비 : 무료
- * 참가인원(중구) : 250명(선착순 마감)
- * 신 청 기 간 : 선착순 마감 시 까지
- * 참여자 지원 : T셔츠, 미추홀찬물, 기념품제공, 행사보험가입기관, 단체, 기업은 인천중부소방서 예방안전과 예방총괄팀(870-5132)로 연락주시면 감사하겠습니다.

인천광역시 중구 금연구역 추가 지정

- * 근 거 : - 국민건강증진법 제9조제5항
- 인천광역시 중구 간접흡연피해방지에 관한 조례 제5조
- 인천광역시 중구 간접흡연피해방지에 관한 조례 제10조
- * 추진방향 : 공공장소 금연구역 확대 시행으로 다수인이 이용하는 공공시설의 간접흡연 예방 및 쾌적한 환경 조성

* 기존 지정현황(2016년 이전) : 203개소

계	도시공원	거리	광장	버스승강장
203	23	1	1	178

* 신규 지정현황(2016년 4월) : 166개소

계	도시공원	학교 정화구역	택시 승강장	주유소	지하철 출입구
166	45	60	8	37	16

* 신규지정 금연구역 관리

- 홍보 및 제도기간 : 2016년 4월 ~ 6월(3개월)
- 위반 시 과태료(5만원) 부과 : 2016년 7월 이후

문의 및 접수 중구보건소 건강증진과 건강증진팀 ☎ 760-6033

동(洞)자원봉사센터 자원봉사상담가 모집

- **지원대상** : 인천광역시 중구 구민 20 ~ 65세
컴퓨터 활용가능자 우대
- **모집센터** : 연안동, 도원동, 울목동, 송월동, 운서동, 용유동 자원봉사센터
- **모집인원** : 각 동별 5명 내외 총 30명
- **모집기간** : 2016. 4. 1(금) ~ 4. 29(금)
- **신청방법**
 - 중구자원봉사센터와 영종분소(운서동 소재)에 방문하여 신청서 작성 및 면접진행
 - 최종 합격자는 중구자원봉사센터 홈페이지(<http://vt.icjg.go.kr>) 공고 및 개별연락 (5/6일 한)
- **활동혜택**
 - 자원봉사활동 시간인정 및 우수봉사자 포상기회 제공
 - 자원봉사자 상해보험 무로가입
 - 지역 내 폭넓은 인적네트워크 형성의 기회

* 동자원봉사상담가란?

- 동주민센터에서 지역 주민들이 자원봉사를 쉽게 접하고 소통 할 수 있도록 우리동네 자원봉사자를 발굴·모집·상담의 역할수행
- 2008년부터 인천시와 중구를 비롯한 129개 동자원봉사센터에서 1,300명의 자원봉사상담가가 자원봉사활성화를 위해 활동하고 있음

문의 중구자원봉사센터 조진희 ☎ 760-6943 / 영종분소 허연희 ☎ 747-1365

인천광역시 장애인단체총연합회 장애인상담센터

- ▶ **장애인복지혜택 안내 상담** ☎ 888-1030 (1588-0420)
 - 장애인과 가족이 이용할 수 있는 종합 정보망.
- ▶ **장애인등록 안내 상담** ☎ 885-9494
 - 보건복지부 법정장애 판정 매뉴얼 안내.
- **이용방법** : 전화상담 9:00 ~ 18:00 온라인상담 (www.ijy.or.kr)
- **운영기관** : 사)인천광역시장애인단체총연합회

내 꿈을 펼칠 수 있는 곳

중구청소년지원센터 “꿈드림”은 ?

학교라는 울타리를 벗어나 학업을 중단한 청소년들이 자신감을 회복하고 꿈을 키울 수 있도록 상담에서부터 특성과 적성을 고려한 프로그램을 제공하는 맞춤형 서비스 기관입니다!

* "누가 신청할 수 있나요?"

- 신청연령 : 9세~24세 학교를 다니지 않는 청소년, 학업중단위기 청소년

* "중구청소년지원센터 꿈드림 상반기 프로그램 청소년 모집"

- 문화예술지원사업 캘리그래피 (4월~12월 주1회 운영)
 - 캘리그래피 수업, 전시회관람, 전시회개최, 캠프, 발표회 등 참여
- 자립동기강화 프로그램 두드림 기본 (5월 9~13일 14:00~17:00~5일간)
 - 동기부여, 실물경제체험, 직업탐색, 구직개념 이해, 근로상식, 자립준비상태점검, 성공목표 설정 등
- 실물경제캠프 (5월 19~20일 1박2일, 너나들이캠핑장)
 - 각 직업의 특성에 맞춘 경제활동, 역할을 체험하며 진로탐색의 기회 획득, 안정적인 사회 경제적 자립기술을 습득

* "어떻게 신청하나요?"

- 중구청소년지원센터 꿈드림 문의 ☎ 765-1009

* 꿈드림 멘토를 모집합니다!

- ① 학습지원
- ② 정서지원
- ③ 사회·문화 적응지원
- ④ 진로 및 취업 역량강화 지원 등

한부모가족 복지시설 안내

인천광역시에서는 무주택 저소득 한부모가족의 건강한 자녀양육과 사회·경제적 자립준비 지원을 위해 아래와 같이 한부모가족 복지시설을 운영지원 중이며, 주거 및 심리·정서적 전문상담과 치료, 자립프로그램 등의 서비스를 제공합니다.

■ 한부모가족복지시설 현황

연번	시설유형	시설명	소재지	연락처	정원
1	미혼모자가족 (기본생활)	인천자모원	인천 중구 우현로 50 (경동)	772-0071	30명
2	미혼모자가족 (공동생활)	스텔라의집	남구 송학길26번길 40 유일아트빌(문학동)	864-0055	16세대 (32명)
3	일시지원	은혜주택	일시보호시설로 주소 미공개	425-1366	24명
4	부자가족 (공동생활)	사베리오의집	남구 인화로 257번길 23-7 대호하이츠 (주안동)	876-3217	10세대 (20명)
5	모자가족 (공동생활)	빈첸시아의집	남구 수봉로 33번길64 미가애빌라 102-201 (송의동)	872-3101	20세대 (40명)
6	모자가족 (기본생활)	푸르되맘앤 키즈	연수구 청솔로 51 (청학동)	832-1468	30세대 (80명)
7	미혼모자가족 (공동생활)	모니카의집	연수구 청량로184번길 10 태정파크빌 A동(옥련동)	832-8075	15세대 (30명)
8	부자가족 (기본생활)	아담채	남동구 경신로 47(수산동)	461-2324	20세대 (60명)
9	미혼모자가족 (공동생활)	세움누리의집	부평구 백범로 478번길 8-7(십정동)	504-2227	5세대 (10명)
10	모자가족 (공동생활)	마리아의집	서구 송학로 450번길 17-8 란진아트빌2차 (검암동)	561-0616	15세대 (35명)

■ 시설별 입소대상 및 입소기간

시설유형	입소대상	입소기간 (연장가능기간)
모자가족 복지시설	기본생활지원 만18세미만의 자녀를 양육하는 무주택 저소득 모자가족	3년(2년)
공동생활지원	독립적인 가정생활이 어렵고 일정기간 공동으로 가정을 이루어 생활하면서 자립을 준비하고자 하는 모자가족	2년(1년)
부자가족 복지시설	기본생활지원 만18세미만의 자녀를 양육하는 무주택 저소득 부자가족	3년(2년)
공동생활지원	독립적인 가정생활이 어렵고 일정기간 공동으로 가정을 이루어 생활하면서 자립을 준비하고자 하는 부자가족	2년(1년)
미혼모자 가족복지 시설	기본생활지원 미혼의 임신여성 및 출산 후(6월미만) 지원을 요하는 여성	1년(6월)
공동생활지원	2세미만의 영유아를 양육하는 미혼모	2년(1년)
일시지원복지시설	배우자의 학대로 인하여 아동의 건강양육과 모의 건강에 지장을 초래할 우려가 있는 모와 아동	6월(6월)

별의별 이야기를 터 놓을 수 있는 중구청소년상담복지센터!

심리검사를 통한 청소년의 나다눔 찾기 프로젝트!



- **일 시** : 2016년 1월 ~ 12월(연중), 매주 월요일 18:00부터
- **장 소** : 중구청소년상담복지센터 (동인천동주민센터 3층)
- **대 상** : 13세 ~ 19세 청소년
- **검사비용** : 무료
- **검사내용** : 학습성격유형검사, 학습전략검사, 진로탐색검사, 성격유형검사 (원하는 심리검사 선택하여 신청)
- **신청방법** : ☎ 773-1318 (전화접수)
 - 사전접수 후 진행합니다
 - 심리검사 실시 후, 해석 상담이 따로 진행되오니 내방하셔야 합니다.

중구 또래상담자연합회 친구들 모여라!

"同GO! 同樂!"

- **일 시** : 2016년 6월 11일(토) ~ 12일(일) 1박2일
- **장 소** : 바다의별청소년수련원(강화 소재)
- **대 상** : 중구 지역 중·고등학교 또래상담 활동 청소년 80명(선착순)
- **내 용** : 관계형성, 사회성향상, 리더십프로그램 등
- **신청방법**
 - ① 홈페이지(www.junggu1388.kr) 프로그램 신청에서 참가신청서 다운
 - ② 신청서 및 부모님 동의서 작성하여 전자우편(jusa02@yism.or.kr) 접수
- **참 가 비** : 무료
- **또래상담자특전** : 봉사활동확인서 8시간 발급, 기념품 등
- **문의사항** : 최진영 선생님(773-1318)

렛츠런문화공감센터 인천중구 문화센터 운영안내

▶ 강좌소개

- 외국어 회화 : 일본어 (초급/중급), 중국어 (초급/중급)
- 음악 : 플루트(초급/중급), 통기타, 우쿨렐레, 노래교실, 경기민요
- 댄스 : 댄스스포츠, 한국무용, 차밍댄스, 줌바댄스, 벨리댄스
- 공예 : 꽃꽂이, 천연비누&화장품
- 기타 : 노르딕워킹, 정리수납(취미·2급 자격), 근대문물 개항지 인천투어

▶ 수강신청

- 정기접수 : 방문신청 및 인터넷신청 (6월, 9월, 12월)
- 상시접수 : 방문신청 (월~목 / 오전 10시~오후 5시)
- 방문신청 : 중구 신포로23번길 49(중앙동 3가) 중앙프라자 6층 안내데스크
- 인터넷신청 : <http://문화공감센터.com>

▶ 수강료 : 3개월 1만원 ~ 6만원

▶ 지역주민 혜택 (신분증 지참 후 적용)

- 신포동, 중앙동, 관동, 답동, 사동, 송학동, 신생동, 향동, 해안동(9개 동) 거주자 1개 강좌 무료
- 상기 9개 동 외의 중구 거주자 1개 강좌 50% 할인

문의 ☎ 250-2526

www.incheon.go.kr

▶ '정보소외계층' 정보화교육 안내

2016년 연중 교육하고 있습니다.

인천광역시에서는 정보소외계층인 장애인, 고령층, 결혼이민자를 대상으로 정보화 교육을 실시하여 지식정보화 시대에 필요한 능력을 배양할 수 있도록 도움을 주는 다양한 맞춤형 교육을 제공하고 있습니다.

▶ 교육대상

- 등록 장애인 및 국가유공 장애인
- 주민등록기준 만 55세 이상 어르신
- 결혼이민자 및 귀화를 허가받은 자

▶ 교육기간 : 연중(2016. 2월 ~ 12월)

▶ 교육내용 : 초급, 중급, 자격증, 모바일과정

▶ 협약기관

- 장애인 정보화 교육

교육기관명	문의전화	교육기관명	문의전화
인천광역시시각장애인복지관	876-3500	부평장애인종합복지관	512-9200
인천광역시장애인정보화협회 중구지회	766-0076	인천장애인능력개발문화센터	567-5155
남동장애인종합복지관	472-4004	강화군장애인복지관	934-8464
인천장애인종합복지관	833-3051		

- 고령층 정보화 교육

교육기관명	문의전화	교육기관명	문의전화
만월종합사회복지관	471-9070	미추홀종합사회복지관	876-8181
연희노인문화센터	569-735	부평다문화가족지원센터	511-1801

- 고령층 정보화 교육

야간학생모집

“당신의 작은 시작이 **큰 꿈**을 만듭니다.
학생의 꿈을 이루는 **인향초중고등학교**”

- * 교육과정은 초등, 중등, 고등과정으로 구성되었습니다.
- * 남녀 연령제한은 없음
- * 수업은 월요일부터 금요일, 저녁 6시 30분 시작 9시 종료
- * 언제라도 항시 입학의 문은 열려있습니다. 이번 모집은 5월 초까지, 평일 2시 ~ 6시까지 접수 (토, 일, 공휴일은 휴무)
- * 본교는 개교 54주년의 역사와 그간 많은 졸업생을 배출한 전통의 야학입니다.
- * 홈페이지 : <http://www.inhyang.net>
- * 주 소 : 인천광역시 중구 자유공원로 123-19 (자유공원 기상대 길 건너편 위치 송월동 동화마을 근처)



문의 인향초중고등학교 ☎ 772-4061

2016년도 중구 구민정보화 교육생 모집



▶ 모집기간

- 4기 : 5. 16(월) ~ 6. 3(목) [10:00 ~ 18:00]
- 5기 : 6. 20(월) ~ 7. 8(목) [10:00 ~ 18:00]

▶ 모집대상 : 중구 구민(중구 관내에 한함)

▶ 모집인원 : 각 과정당 20명

▶ 신청방법 : 선착순 방문접수(전화접수 불가)

▶ 교육장소 : 중구청 전산교육장(서별관 3층)

▶ 교육일정

기 간	대상	교육과정	교육시간
4기 5/16 ~ 6/ 3 (3주)	중구 구민	스위시 기초 활용	10시~12시
	중구 구민	사진편집 (웹포토샵)	14시~16시
5기 6/20 ~ 7/ 8 (3주)	중구 구민	카페 & 블로그	10시~12시
	중구 구민	컴퓨터 첫걸음	14시~16시

문의 중구청 홍보체육진흥실 정보통신팀 ☎ 760-7093

중구문화회관

2016년 5월~6월 중구문화회관 기획공연 안내

일 시	작 품 명	입장료	할인율	비 고
5월 13일(금) 19:30 5월 14일(토) 15:00	극단 십년후-가족 뮤지컬 삼신판타지	R석 : 30,000원 S석 : 20,000원	중구문화회관 회원가입 시 30%적용	2일2회
5월 27일(금) 20:00 5월 28일(토) 15:00 19:00	아직도 못 보셨습니까? 국민연극 “라이어 I”	1층 객석 : 30,000원 2층 객석 : 20,000원	중구문화회관 회원가입 시 50%적용	2일3회
6월 24일(금) 20:00	진지한 줄만 알았죠? 웃기는 클래식 “파개그니니” 내한공연	1층 객석 : 50,000원 2층 객석 : 30,000원	중구문화회관 회원가입 시 50%적용	1일1회

■ 공연 프로그램 포스터



공연문의 중구문화회관 ☎ 760-6426~7

예매문의 인터파크 ☎ 1544-1555 홈페이지 artcenter.icjg.go.kr

인천아트플랫폼 www.inartplatform.kr

인천아트플랫폼
5월 전시, 교육일정

순번	작가명	전시제목	전시기간	장소
1	줄리윤	기적, 텔레파시, 잔여물 Miracle, Telepathy, Leftovers	2016. 5. 5 ~ 15 (1시 ~ 6시)	G1 갤러리
2	바이트백 무브먼트	세양스: 공간-시간-유령-부적 Seance: Space-Time-Ghost-Talisman	2016. 5. 18 ~ 31 (1시 ~ 6시)	
3	김유정	김유정 개인전-회색성	2016. 5. 3 ~ 26 (10시 ~ 6시)	B동 전시장
4	더 바이트백 무브먼트	토요창의예술학교① - 2100년 당신의 스토리 코인 (*고등학생 대상, 신청 후 참여 가능)	2016. 4. 23 ~ 5. 28 (10시 ~ 13시)	G2동
5	윤인선	토요창의예술학교① - 우연히 발견하는 나 (*고등학생 대상, 신청 후 참여 가능)	2016. 4. 23 ~ 5. 28 (14시 ~ 17시)	

▶ 찾아오시는 길 : 인천 중구 제물량로218번길 3

▶ 문 의 : 760-1000

인천학생교육문화회관 www.iecs.go.kr

양상블 다나루의 단 하루의 노래

- ▶ 일 시 : 2016. 5. 21(토) 오후 4시
- ▶ 장 소 : 인천학생교육문화회관 싸리재홀
- ▶ 관람대상 : 5세 이상
- ▶ 관 랑 료 : 학생 무료 / 일반 6,000원
- ▶ 공연문의 : 인천학생교육문화회관 공연팀
(☎ 760-3457)

현장확인전

- ▶ 일 시 : 2016. 4. 27(수) ~ 5. 8(일)
- ▶ 장 소 : 가온갤러리
- ▶ 주 최 : 인천학생교육문화회관
- ▶ 관 랑 료 : 무료
- ▶ 공연문의 : 운영부 파견교사 최선미
(☎ 760-3468)

위더스 챔버콰이어
창단 10주년 기념 정기연주회

- ▶ 일 시 : 2016. 5. 31(화)
- ▶ 장 소 : 싸리재홀(대공연장)
- ▶ 주 최 : 위더스챔버콰이어
- ▶ 관 랑 료 : 유료 10,000원
- ▶ 공연문의 : 위더스챔버콰이어 이효준
(☎ 462-9125)

2016년도 상반기 홀로서기 창업금융자금 융자 지원사업 안내

■ 융자 개요

- 융자 규모 : 100억원(상반기)
- 융자 대상 : 인천광역시 소재하고 있는 창업 후 5년 이내의
소상공인으로 개인 신용등급 7등급이상
- 융자 내용
 - 융자한도 및 대상 업종
 - 제조업 : 최대 2억원 이내
 - 지식기반서비스업 및 도매업 : 최대 1억원 이내
- 융자 금리 : 신한은행 특별약정 금리(변동 금리)
 - 50백만원 이하 : CD(91일) 금리 + 2.2%이내
 - 50백만원 초과 : 신한은행 보증서 담보대출 금리
- 융자기간 : 5년(1년거치 4년 매월 원금 균등분할상환)
- 이차보전 : 연 1.0%(인천시 지원)
- 보 증 료 : 연 0.8%(인천신용보증재단 0.2% 경감 지원)
- 취급은행 : 신한은행
- 보증서 발급 : 인천신용보증재단

■ 신청 및 접수(인천광역시 홈페이지 공고)

- 신청기간 : 2016. 1. 29 ~ 6. 30
 - 신청방법 : 구비서류 지참 후, 본인이 직접 접수처 방문
 - 접 수 처 : 신한은행 및 인천신용보증재단 각 지점
 - 대출개시일 : 2016. 2. 3.
 - 상담 및 문의
 - 신한은행 전 영업점 대표전화 ☎ 1599-8000
 - 인천신용보증재단 대표전화 ☎ 1577-3790
- ※ 자세한 내용은 홈페이지(www.incheon.go.kr) 참고

'16. 4월 법인지방소득세 신고·납부기간 운영 안내

- 대상자 : 12월 결산 법인('15년 귀속 법인소득)
- 납세지 : 법인의 등기부에 따른 본점 또는 주사무소의 소재지
(다만, 사업장이 둘 이상인 경우 각각의 사업장의 소재지)
- 신고·납부방법
위택스 전자(파일)신고·납부 또는 지자체 방문신고·납부
- 신고·납부기한 : 2016. 4. 1 ~ 5. 2
- 주요 개정사항

'15년까지	'16년부터
첨부서류 지자체별 제출	첨부서류 본점 소재지 지자체에만 제출 ※ 신고서는 종전과 같이 각 사업장 소재지에 제출
제출첨부서류 미제출하여도 유효한 신고 ※ 가산세 없음	첨부서류 미제출시 무신고로 간주(법인세와 동일) ※ 무신고 가산세(20%) 부과
특별징수세액 지자체별 환급	특별징수세액 본점 소재지 지자체 일괄 환급 ※ 특별징수명세서 제출 필요
특·광역시 내 일괄 납부	특·광역시 내 일괄 신고·납부 ※ 강화군, 옹진군은 개별 신고·납부(종전과 동일)
결손금 소급공제 세무서, 지자체별 각각 신청·환급	세무서 신청만으로 법인지방소득세 결손금 소급공제 환급
(신설)	안분명세서 제출
(신설)	업무관리비용 등 추가납부(법인세의 100분의 10)

- 기타 자세한 신고안내에 위택스 홈페이지 공지사항을 참고하세요



문의 중구청 세무과 시세팀 ☎ 760-7240/영종출장소 세무팀 ☎ 760-8820

「우리동네 환경지킴이」추가 모집 안내문

어르신의 사회 참여 및 일자리를 제공하는 한편 쾌적한 도시환경을 조성하고자 「우리동네 환경지킴이」로 활동하실 어르신을 다음과 같이 추가 모집합니다.

- 모집기간 : 2016. 4. 25 ~ 충원 시
- 근무기간 : 충원 시 ~ 2016. 11. 30
- 모집인원 : 23명

신포동	연안동	신흥동	율목동	북성동	송월동	영종동	충원인원
1	1	5	3	1	5	7	23

- 신청자격 : 만 60세 이상 어르신중 노동이 가능한 신체 건강한 어르신
- 하시는일 : 뒷골목 청소 등 주민불편사항 및 환경정비
 - ① 뒷골목 쓰레기 잔재 직접 청소
 - ② 쓰레기 무단투기 적발 및 계도
내집·점포앞쓰레기 분위기 조성
 - ③ 불법광고물(전단지, 명함지, 벽보) 투기행위 감시 등
- 신청할곳 : 거주지 동주민센터(노인복지담당자)
- 임금(실비보상) : 월 20만원

문의 거주지 동 주민센터/중구청 주민복지과 노인복지팀 ☎ 760-7323

노인건강진단 사업

사업개요

- 검진기간 : 2016. 5. 24(화) ~ 5. 26(목)(1차검진)
- 검진기관 : 인구보건복지협회 인천지회
- 검진대상
 - 관내 거주 만 65세 이상 의료급여 수급권자 중 노인건강진단 희망자
 - 기타 중구 보건소장이 노인건강진단이 필요하다고 인정하는 자
- 검진항목
 - 1차 진단 : 기본진료 및 혈액검사, 기타 검사 등 11항목
 - 2차 진단 : 진찰 및 흉부질환, 순환계질환, 간질환 등 26항목
(1차 검진 후 유질환자 2차 검진 실시)

세부추진계획

- 동별 검진일정 및 검진시간

검진일정	해당동	비고
2016. 5. 24(화)	영종동, 운서동, 용유동	9:30~11:30 각 동별 3명(총33명)
2016. 5. 25(수)	신포동, 동인천동, 북성동, 송월동	
2016. 5. 26(목)	연안동, 신흥동, 도원동, 율목동	

- 신청방법 : 거주지 동 주민센터 유선 신청

노인 단기가사서비스 지원

- 사업기간 : 2016. 연중
- 대 상
 - 만 65세 이상 독거노인 및 고령(부부 모두 75세 이상)의 부부 노인
가구 중 골절(인공관절포함) 또는 중증질환 수술자로서 최근 2개월
이내의 의사진단서(소견서) 제출자
- 소득기준 : 전국가구 평균소득의 150%이하(건강보험료 확인)
- 사업내용
 - 월 24시간 2개월간 방문재가서비스 실시
 - 식사·세면 도움, 외출도움, 생필품 구매, 청소·세탁 등 서비스 제공
- 본인부담금 : 소득수준별 무료~월 42,000원 부담
- 신청방법 : 거주지 동 주민센터 유선 신청

문의 중구청 주민복지과 노인복지팀 ☎ 760-7323

지방세 세액공제

자동이체 · 전자고지(E-mail)

■ 세액공제

- 자동이체 : 건당 150원 공제
- 자동이체+전자고지(E-mail) : 건당 500원 공제
- 대상세목 : 등록면허세, 자동차세, 재산세, 주민세
- ※ 신청 후 익월 적용, 전자고지만 신청 시 공제 없음

■ 자동이체 신청 (지로번호 : 6104269)

- 인터넷 : 위택스, 인터넷지로 접속
- 우편, 팩스 신청(신청서, 통장사본, 신분증 사본)
- 방문 : 전국 은행, 중구 세무과, 출장소, 주민센터
- ※ 타인 통장으로 신청가능, 타인(예금주)신분증 필요

■ 전자고지(E-mail) 신청

- 신청한 이메일로 지방세(정기분) 고지서 발송
- 신청방법 : 위택스, 이택스 접속
- ※ 지방세기본법 제32조에 의해 송달의 효력을 가짐

문자알림서비스

- 지방세 정기분 납부, 자동이체, 자동차세 연납 등 지방세 관련 정보를 문자메시지로 안내해 드립니다.

■ 이용방법

- 인터넷신청 : 중구 홈페이지 ▶종합민원 ▶지방세안내 ▶지방세납세편의시책 ▶문자알림서비스
- 방문신청 : 세무과, 출장소, 주민센터(신분증 지참)

문의 중구청 세무과 세정팀 ☎ 760-7230 FAX 760-7239

구민과 함께하는 도서관 만들기 캠페인
중구 도서관 캠페인

「도서관 캠페인」을 전개하여 우리 중구 관내 도서관의 운영활성화를 통해 중구 도서관의 기반을 확립하여 구민여러분께 다양한 도서를 제공하고자 아래와 같이 「도서관 캠페인」을 전개하오니 구민여러분께서는 적극 동참하시어 우리구민이 직접 만들어가는 도서관 문화를 만드는데 적극 참여하여 주시기 바랍니다.

- 주 관 : 중구청 문화예술과
- 기 간 : 2016년 3월 ~ 12월(연중)
- 기부주체 : 중구 구민, 사회단체, 공사·공단, 학교, 지역서점, 등
- 기증창구 : 중구청 문화예술과, 각 중구 주민센터
- 기증방법 : 직접방문 및 우편
- 기증대상 :
- 지원대상 : 중구 관내 공공도서관



도서관	위 치
꿈벗도서관	흥예문로32
동인천작은도서관	참외전로72번길25
용유동작은도서관	남북로16

문의 중구청 문화예술과 문화예술팀 ☎ 760-6444

쓰레기 분리배출
선택이 아니라 의무입니다

종량제봉투 미사용 쓰레기는 가져가지 않습니다.

“2016년 4월부터
쓰레기 무단투기 행위에 대하여
강력한 단속 및 과태료가 부과됩니다.”

종량제봉투 미사용 및 재활용품 혼합배출시 무단투기 또는 불법투기로 판단하여 과태료(100만원 이하)가 부과됩니다.

쓰레기 배출은 내 집, 내 가게 앞에
쓰레기는 해 진 후부터 해 뜨기 전 종량제봉투를 사용하여
배출합니다.



일반 재활용 품목

종이류

- 신문지, 전단지, 종이박스, 책자, 노트 등
- ❑ 물기에 젖지 않게 묶거나 박스류에 담아서 배출
- ※ 사용한 휴지, 1회용 기저귀 등은 종량제 봉투에 배출
- 종이팩(음료수, 우유팩 등), 종이컵
- ❑ 내용물을 비우고 물로 헹군 후 압착하여 배출
- ※ 별도 배출 가능한 곳에는 다른 종이류와 구분해 배출

캔 · 고철류

- 철캔, 알루미늄캔
- ❑ 내용물을 비우고 배출
- ❑ 플라스틱 뚜껑이 있는 경우 분리하여 배출
- 부탄가스, 살충제 용기 등
- ❑ 구멍을 뚫어 내용물을 비운 후 배출
- 공구, 철사, 못, 전선, 알루미늄, 스텐 등
- ❑ 이물질 제거 후 봉투에 넣어 배출

병류

- 음료수병, 기타병
- ❑ 내용물을 비우고 배출
- ※ 소주병, 맥주병은 소매점 등에서 보증금 환불 가능

플라스틱류

- 페트병, 삼푸 · 세제류, 장난감 등
- ❑ 뚜껑 제거 후 내용물을 비우고 배출
- 페스티로폼
- ❑ 내용물 및 이물질(테이프 등)을 제거 후 배출

비닐류

- 과자 · 라면봉지, 1회용 비닐봉지 등
- ❑ 내용물을 비우고 날리지 않게 투명봉지에 담아 배출

재활용품 배출방법 및 배출일

- 분리수거함 설치된 곳 품목별 수거함에 배출(매일)
- 분리수거함 설치되지 않은 곳
내집, 내 가게 앞 투명(반투명) 비닐봉투에 함께 담아 배출(매주 화요일 저녁)

* 내집, 내가게 앞 종량제봉투 및 재활용품 수거가 안될시 연락처
은성개발(주) ☎ 885-7922(영종지역, 시내전역 제외) / 대한공해 ☎ 884-3671(도원동, 연안어시장, 용유지역)

도로명주소에 관심이 있는 국민 누구나!

도로명주소

서포터즈 모집!

2016 4.8 ~ 4.29

도로명주소 사용에 대한 구민의 자발적 참여를 유도하고 이를 활성화 하기 위해 제2기 도로명주소 서포터즈를 모집하고자 하오니, 구민 여러분의 많은 참여를 바랍니다.

- ▶ **모집대상** : 도로명주소에 관심이 많은 국민 누구나 가능
- ▶ **활동기간** : 위촉일로부터 2년
- ▶ **활동내용** : - 인터넷, SNS 활동
- 도로명판, 건물번호판 파손사례 신고
- 지역주민 대상 홍보
- 우수사례 발굴 등
- ▶ **활동혜택** : - 우수 서포터즈에 정부 표창 수여
- 우수 서포터즈에 소정의 상품 증정
- 자원봉사 활동시간 인정
- ▶ **신청** : - 도로명주소 홈페이지(www.juso.go.kr)
- 시·도 홈페이지, 우편 방문
- ▶ **발표** : 2016. 5. 9(월) / 도로명주소 홈페이지 및 시도 홈페이지에 공고

문의 중구청 지적과 새주소관리팀 ☎ 760-7827~8



저서 '정리의 달인' '우리아이 정리습관' 등
KBS '생생정보통' '여유만만' 등 TV출연

임희정

정리컨설턴트와 함께하는

부모의 정리습관이 아이의 인생을 바꾼다!

2016. 6. 9 (목) 10:00

한중문화회관 4층 대강당

- ▶ 주 관 : 인천광역시중구지역사회보장협의체 여성·보육분과
- ▶ 참가대상 : 누구나 가능(관심있는 학부모 및 지역주민)
- ▶ 문 의 : 인천광역시 중구지역사회보장협의체 ☎ 760-7859

2016 재난대응 안전한국훈련 실시



■ 재난대응 안전한국훈련이란?

- ▶ 범국가적 총력 재난대응체제 확립을 위하여, 발생 가능한 모든 대규모 재난에 대비한 국가재난대비 종합훈련 필요
- ▶ 골든타임 내 국민생명 최우선 보호를 위해 실전대응역량이 발휘될 수 있도록 현장중심 실행기반훈련 실시
- ▶ 아울러, 전 국민과 함께하는 체감형 훈련을 통해 재난대응 행동요령숙지는 물론, 안전문화 확산에 기여

■ 훈련 개요

- ▶ 기 간 : 2016. 5. 16(월) ~ 5. 20(금)
- ▶ 주 관 : 국민안전처
- ▶ 참여기관 : 중앙부처, 지자체, 유관기관, 민간기관·단체, 일반국민
- ▶ 훈련일정
 - 1일차(5.16) : 훈련개시 및 태풍내습에 의한 대규모 재난대응훈련
 - 2일차(5.17) : 골든타임 내 육상·해상의 긴급구조역량 강화훈련
 - 3일차(5.18) : 대규모 정전사고(블랙아웃) 대비 도상 및 현장훈련
 - 4일차(5.19) : 유해화학물질 유출사고 대비 현장훈련
 - 5일차(5.20) : 지진·지진해일 대비훈련 및 불시 기능훈련

문의 중구청 안전관리과 안전관리팀 ☎ 760-7800

인천광역시 중구지역 사회보장협의체와 함께하는 아름다운 나눔장터

나눔과 순환의 세상 만들기에 동참하고자,
중구지역사회보장협의체와 아름다운가게 동인천점이
함께 나눔장터를 마련했습니다.
다양한 물품 알뜰구매와 이웃 사랑을 실천하는
나눔장터에 함께 해주세요.

- 일시 : 2016년 6월 11일(토) 11:00 ~ 16:00
- 장소 : 인천역 앞 광장
- 문의 : 중구지역사회보장협의체 (☎ 760-7859)
아름다운가게 동인천점 (☎ 773-0657)



"벽화그리기 재능기부 봉사자 모집"

- ◆ 행사명 : 그린(Green) 벽화그리기
- ◆ 작업장소 : 인천시 중구 관내
- ◆ 작업일시
 - 재능기부 봉사자와 협의 후 결정
 - 혹서기 및 혹한기 제외(연2회 예정)
- ◆ 모집대상 : 미술 또는 디자인 전공자(성인)
- ◆ 봉사내용 : - 시안디자인, 스케치, 페인트(물감)배합
- 일반봉사자 활동지도 등
- ◆ 접수문의 : 유주석 ☎ 760-6942



「2015 국민권익위원회 평가」
인천경찰 **부패** 직접경험지수 **ZERO!!**
청렴한 인천경찰이 앞장서고 있습니다.



인 천 지 방 경 찰 청

영종·운서·용유동주민센터 가족관계등록업무 시행

- ◆ 운영시기 : 2016. 4. 1(금) ~
- ◆ 운영시간 : 9:00~18:00 [중식시간(12:00~13:00)제외]
- ◆ 장 소 : 영종·용유·운서동 주민센터
- ◆ 운영내용 : 혼인, 이혼, 개명, 입양, 등록부정정 등
60여종 가족관계등록신고
- ◆ 문 의
 - 영종동 주민센터 : ☎ 760-8887
 - 운서동 주민센터 : ☎ 760-6279
 - 용유동 주민센터 : ☎ 760-6292

2016년 영종·용유지역 주민들을 위한

취업+건강 박람회

5.26(목)

오후 1시~4시
운서역

- ▶ 참여대상 : 취업을 희망하는 인천관내 시민 누구나
- ▶ 행사구성
 - (취업) 현장면접, 현장채용, 이력서사진촬영, 취업타로
 - (건강) 한방침체험, 체성분검진, 스트레스검사 등
- ▶ 주관·주최 : 인천광역시중구, 중구지역사회보장협의체
중부지방고용노동청
- ▶ 협력기관 : A'REX 공항철도

문의 중구청 일자리경제과 ☎ 760-6926, 6927

학교 밖 청소년 건강검진



소중한 우리 청소년 건강검진합니다.

검진대상 | “학교 밖 청소년” 9세 이상 18세 이하의 청소년
“학교 밖 청소년” 중 건강관리에 취약한 청소년 19세 ~ 24세 이하

검진내용 | 문진 및 진찰, 혈액검사, 간염검사 및 구강검사 등

신청받는 곳 | 시·도 및 시·군·구 학교 밖 청소년지원센터에 신청

문의 | 청소년전화 1388 또는 꿈드림 홈페이지 www.kdream.or.kr
국민건강보험공단 1544-1000

여성가족부 한국건강보험

Saving Lives.
적십자는
생명입니다대한적십자사
인천광역시지사

2016 희귀·난치병 어린이돕기 걷기대회

일시 | 2016년 4월 30일(토) 9:30 장소 | 인천대공원 야외극장

1부 걷기코스(10:00 ~12:00)

야외극장 > 인천대공원 남문 > 운연삼거리 > 인천대공원 동문 > 야외극장

2부 나눔콘서트(12:00 ~13:00)

마마무, 홍진영, 장미여관, HIGH4, 블레이디(총 5팀)



참가부금 | 1만원 / 1인(연말정산 간소화 서비스 연동)

참가기념품 | 대회기념품, 번호표, 봉사활동확인서 4시간 발급
※ 봉사활동 시간은 1365 자원봉사포털을 통해 연동처리 됩니다.

참가방법 | 홈페이지

www.redcross.or.kr/walkingday_incheon/walkingday.do

※ 참고사항

하나, 참가기부금은 희귀·난치병 어린이 의료비로 전액 사용됩니다.
둘, 행사장 혼잡이 예상되오니 가급적 대중교통을 이용해주세요.

주최 | 대한적십자사 인천광역시지사, 인천광역시교육청 주관 | 대한적십자사 인천광역시지사 협력 | 21세기병원, 기호일보, 인하대학교 사회봉사단 및 건전홍보대사
추진위원회 | 인천여성봉사특별지원위원회, 삼성바이오로직스, 한국가스공사 인천지역본부, 인천교통방송, THE블루시티, 디딤푸드, 서영선업, 홍익푸드, 정석현 추진단장
후원 | 인천광역시, RCV위원회, 나사렛국제병원, 인천도시공사, 인천사회복지공동모금회, YG-1, (주)선광, 피터파라나, 인천지구청년회의소, 송도슈퍼스타즈, 오마이카, 청라정형외과, 제임스푸드, 정토원, MG세미금융고 중앙회, (주)경신유엔엘