



2019
사회복지의 날 기념

제12회 중구노인사회복지박람회

2019. 9. 7. (토) 10:30~16:00 (개회식 11:30)
인천자유공원 우천시 2019.9.21.(토) 10:30~16:00

2019년 사회복지의날 기념식 ※경품 수시 추첨

식전 공연 : 해양경찰청 관현악단

식후전문공연 : 파스텔 걸스, 린나이색소폰앙상블, 오예중가수, 보컬그룹 보이스퍼

함께 하는 어울 마당 : 복지기관 및 유관시설 릴레이공연, 어린이집 재롱잔치 등

홍보 및 상담존 : 복지기관 홍보 및 상담 생애주기별 복지서비스 안내 등 60여개소 부스운영

체험존·나눔존 : 다양한 체험부스 운영, 전래놀이 체험, 애플단지 깜짝벼룩시장

주민참여한마당 : 다~행복, 희망을 꽃피우는 매직트리 퍼포먼스

행사문의 : 032-760-7859 자세한사항은 홈페이지참조(www.icjwelfare.net)

※ 상시일정은 프로그램사정상 변동될수 있습니다.

※ 인천재능대학교 사회복지과에서 재능나눔으로 함께합니다.

주최·주관 인천광역시 중구 인천광역시중구지역사회보장협의체

후원 인천광역시사회복지공동모금회



인천 중구
두드림톡
Do DreamTalk
Vol.202

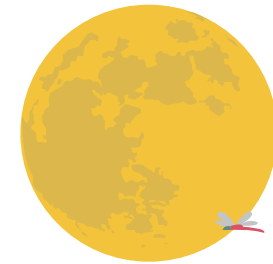

봄날처럼 풍성한
한가위 보내세요



CONTENTS

- 03 **톡톡·톡톡**
톡톡톡(Knock) 두드리세요.
중구가 답변(Talk) 합니다.
- 04 **테마기획**
구민이 주인인 중구,
제28회 구민의 날을 축하합니다!
2019 인천상륙작전 월미축제
- 08 **중구 News**
사진으로 보는 중구소식
- 10 **동네소식**
율목동
- 12 **튼튼복지**
인천자모원
- 14 **알뜰경제**
중구의 사회적기업
'㈜해피크린'
- 15 **보건소 소식**
- 16 **도서관마당**
영종·영종하늘·율목·꿈벗도서관
- 17 **문화마당**
9월 중구의 문화소식
- 18 **알짜정보**
중구 알찬 생활정보

9

2019 September



카카오플러스친구

인천 중구 두드림톡

Do Dream Talk
Vol.202

발행인 인천광역시 중구청장
편집인 홍보체육실장
발행일 2019년 8월 25일
주소 (22315) 인천광역시 중구
신포로27번길 80(관동1가 9)
전화 032-760-7120
팩스 032-760-7129
디자인·인쇄 032디자인(주)

홈페이지 www.icjg.go.kr
페이스북 facebook.com/icjunggu
트위터 twitter.com/icjunggu
인스타그램 instagram.com/incheon.junggu
카카오톡 story.kakao.com/icjunggu
유튜브 youtube.com/user/icjgtv
네이버블로그 blog.naver.com/icjunggu
네이버포스트 post.naver.com/icjunggu
네이버 TV tv.naver.com/icjgtv
페이스북(영) facebook.com/jungguincheon
웨이보(중) weibo.com/incheonjunggu

인천 중구 현황

2019년 7월 말 현재

인구 130,806명
전월대비 784명 ▲

세대 62,485세대
전월대비 479세대 ▲



포토에세이



넉넉한 한가위 되세요

입추를 보내고 말복이 지나니 신기하게도
아침, 저녁 바람에 시원함이 깃듭니다.
기세등등하던 무더위는
어느새 새벽바람에 뒤돌아 앉았습니다.
그.리.고.

이제 곧 즐거운 추석입니다.
이번 추석에는 색색이 고운 한복을 입고
가족들과 함께 월미공원전통정원을 걸어보세요.
송편 빚기 체험도 하고, 사물놀이 구경도 하고
다양한 전통놀이도 있습니다.
모두가 넉넉한 한가위가 되도록
등근 보름달에 기도합니다.

장소 월미공원전통정원

똑똑·톡톡



“똑똑똑 두드리세요” “중구가 답변합니다”

소통하는 구민 중심의 행정을 펼치고 있는 중구는 언제나 여러분의 의견에 귀 기울이고 있습니다.
중구의 문을 두드리주세요. 여러분의 삶과 밀접한, 여러분이 원하는
중구의 소식을 신속하고 정확하게 답변하겠습니다.

Q 결혼한 지 15년 만에 침대를 새로 샀습니다. 새 물건이 들어오기 전에 사용하던 침대를 버려야 할 텐데,
집 밖으로 옮기기도 세워놓기도 참 불편합니다. 대형 폐기를 쓰레기를 쉽게 처리할 수 있는 방법이 없
을까요?

A 자원순환과 생활환경팀 ☎ 760-7415, (주)삼원환경 ☎ 820-7329

1. **여기**로에서 간편하게 신청하세요!

‘여기’는 거주장스러운 가구류, 가전제품류
등 대형생활폐기물을 간편하게 버릴 수 있는
생활 서비스입니다. 이제 더 이상 폐가구 배출
시에 스티커를 부착하지 않으셔도 됩니다.
간편하게 모바일 앱이나 홈페이지를 통해 신청
하세요!

대형폐기물

24시간 365일 간편하게
‘여기’ 앱에서 접수하시고
배출하세요.



가전제품

집안까지 방문해서 무상으로
수거를 해요.
※가전제품에 한함



재활용센터

재활용이 가능한 가구/가전
제품은 무상수거가 가능해요.



2. 대형폐기물 배출 및 이용 안내



3. 서비스 설치 방법

Google play 구글플레이 & 앱스토어에서
여기’로 검색 후 다운로드 가능

카카오톡 문의
친구찾기 “여기’로” 검색

고객센터 운영시간
평일 오전 10:00 ~ 오후 6:00

홈페이지
https://yeogiro24.co.kr

수거 문의 자원순환과 생활환경팀
(주)삼원환경

내려드림 문의 ☎ 518-1203
※ 외부나 1층 지정 된 장소로 배출이
어려운 경우 이용 가능합니다.
(별도요금이 발생합니다.)

똑똑!
질문합니다!

구정과 관련된 구민 여러분의 궁금증을 속 시원히 답해 드립니다.
아래 주소로 중구의 문을 두드리세요. 성심성의껏 답변하겠습니다.
보내실 곳 bigbear85@korea.kr / smjang0326@korea.kr
☎ 760-7122



구민이 주인인 중구 제28회 구민의 날을 축하합니다!

구민과의 활발한 소통으로 중구가 지닌 잠재력을 개발해 더 나은 중구를 만들어 가는 노력들이 곳곳에서 기지개를 켜고 있습니다. 사람이 우선이고, 중구의 발전적인 내일을 위해 민관이 함께 손잡고 나아가고 있습니다. 중구는 발전하고 있고, 중구민들은 중구의 주인으로 권리를 누립니다. 2019년 10월 1일은 제28회 중구 구민의 날입니다. 구민의 날을 전후로 기념주간을 지정하여 다양한 볼거리와 즐길 거리를 제공, 구민의 행복과 단합을 위해 중구가 다양한 행사를 준비하였습니다. 많이 참여해 주세요.

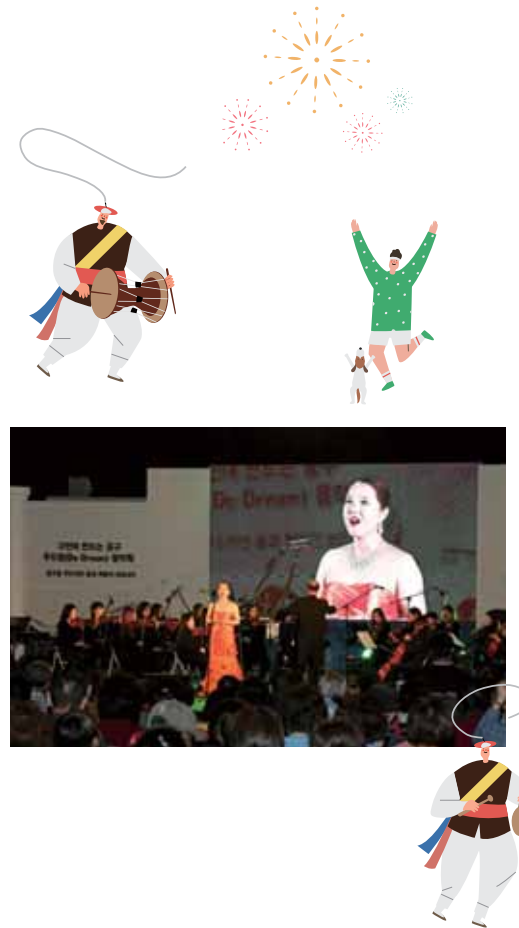

구민의 날 기념주간 운영

10월 1일 구민의 날을 전후로 구민의 날 기념주간을 운영합니다. 각종 대회, 문화·체육행사 등을 집중 개최하여 구민들에게 다양한 볼거리와 즐길 거리를 제공합니다.

일시 9. 20.(금) ~ 10. 6.(일), 17일간

장소 중구관내 전역

제28회 구민의 날 기념식

기념식은 영종국제도시 하늘체육공원 특설무대에서 개최됩니다. 이번 기념식에서는 희생적인 봉사로 구민의 생명과 재산보호에 공헌하였거나 지역사회 발전과 구민화합에 공헌한 구민을 발굴하여 구민상을 수여합니다.

일시 9. 28.(토) 10:00 ~ 11:00

※ 10:00 구민상 시상(6개 부문 7명 내외)

장소 영종국제도시 하늘체육공원 특설무대

※ 향후 구민의 날 기념식은 영종국제도시와 원도심에서 1회씩 격년으로 개최할 예정입니다.

문의 총무과 총무팀 ☎ 760-7150

2019 구민화합 한마당 생활체육 대축전

구민의 날 기념식이 끝나면, 각 동 단위의 생활체육 한마당이 펼쳐집니다. 다양한 단체 종목의 경기로 여러 구민이 함께 참여할 수 있는 행사로 개최됩니다. 푸짐한 경품 추천과 시상식이 준비되어 있으니 많이 참여해 주세요.

일시 9. 28.(토) 11:00 ~ 16:00

※ 9:30 ~ 10:00 선수단 입장

장소 영종국제도시 하늘체육공원 특설무대

문의 중구체육회 ☎ 760-6412

제28회 구민의 날 축하 문화공연

구민의 날 축하 분위기 조성과 참여한 구민들, 그리고 나들이를 나온 구민들에게 즐거움과 문화공연 관람의 장이 될 수 있도록 문화공연을 준비했습니다. 20대부터 노년층까지 다양한 연령층이 호응하고 즐길 수 있는 문화행사가 마련되어 있으니 기대해 주세요.

일시 9. 28.(토) 16:00 ~ 18:30

장소 영종국제도시 하늘체육공원, 월미도 갈매기 야외공연장

- 영종국제도시 하늘체육공원(16:00 ~ 17:40)

- 월미도 갈매기 야외공연장(17:00 ~ 18:30)

문의 문화관광과 문화예술팀 ☎ 760-6443



기타 연계행사

- 9. 19.(목) ~ 29.(일) : 한중 전통문화 기획전시
- 9. 20.(금) : 2019년 주민자치프로그램 경연대회
- 9. 21.(토) : 제6회 건축물 그리기 대회
- 9. 22.(일) : 한중문화교류 중국 전통기에공연
- 9. 25.(수) : SAC ON SCREEN 심청
- 9. 27.(금) : 제8회 향토특색음식경연대회
- 9. 28.(토) : 재활용나눔장터
- 9. 29.(일) : 문화가 있는 날 버스킹공연
- 10. 3.(목) : 산사음악회
- 10. 3.(목) ~ 5.(토) : 김구 뮤지컬 「가다보면」



이밖에도 제28회 구민의 날을 맞이하여 중구의 다양한 공공시설을 무료 개방합니다. 9월 28일(토)부터 29일(일) 양일간 기념식이 개최되는 주말 동안 전시관 박물관, 공영주차장 등의 입장료와 주차료가 면제되오니 중구의 많은 문화시설을 편히, 즐겁게 이용하시길 바랍니다.

기간 9. 28.(토) ~ 9. 29.(일), 2일간

개방시설 공영주차장, 문화관 등 문화시설

- 공영주차장 주차료 면제 : 9. 28.(토), 1일
(문의 : 중구시설관리공단 주차사업팀 ☎ 763-8146)
- 전시관, 박물관 등 입장료 무료 : 9. 28.(토) ~ 29.(일), 2일간
(문의 : 중구시설관리공단 문화사업팀 ☎ 760-7860~8)
※ 근대건축전시관, 인천개항박물관, 중구생활사전시관, 한중문화관, 짜장면박물관, 트릭아트스토리

무료대상 해당기간 공영주차장, 문화시설 이용객 전원



2019 인천상륙작전 월미축제

인천상륙작전을 기념하는 축제가 월미도에서 개최된다. 월미도는 6·25전쟁 당시 세계 4대 상륙작전 중 하나인 ‘인천상륙작전’의 주무대였다.

과거의 역사를 되새기며 앞으로의 평화를 기원하는 이번 축제는 9월 7일(토)부터 8일(일)까지 진행된다. 9월 6일 팔미도 등대에서의 기념식을 시작으로 7, 8일 이틀간 자유공원, 월미도에서 축제가 이어진다. 행사는 6·25전쟁 참전용사를 기념하고, 전투장비의 전시 체험을 통해 전쟁 당시 상황을 생생하게 전달한다. 여기에 더해 해군과 해병대에서 진행하는 함정공개 및 의장대 시범, 퍼레이드는 색다른 볼거리를 제공한다. 이 밖에도 지역예술인과 가수들이 참여하는 호국음악회, 해군 홍보단의 비보이 공연 등으로 뜻 깊은 축제가 펼쳐진다.

일시 9. 7.(토) ~ 8.(일)

문의 문화관광과 문화예술팀

☎ 760-6440



프로그램

행사명	일시	주요내용	장소
팔미도 등대 탈환·점등 행사	9. 6.(금) 10:00 ~ 15:00	• 기념식 • 감사요찬	팔미도
맥아더 장군 동상 헌화	9. 7.(토) 10:00 ~ 10:30	• 헌화 및 묵념	자유공원
전승기념식	11:00 ~ 12:00	• 참전용사 소개 • 국민의례, 전황보고 • 기념사, 축사, 회고사 • 기념공연 및 축하비행	월미도 행사장
안보전시장 (20여동)	9. 7.(토) ~ 8.(일)	• 전투장비 전시/체험 등 ※ VR/AR 체험 등	월미도 문화거리
함정공개 행사	9. 7.(토) ~ 8.(일)	• FFG/LST/PKG 각 1척	인방사
의장대 시범 및 퍼레이드	9. 7.(토)	• 해병대 군악·의장대 의장시범 및 행진	월미도 문화거리
호국음악회	9. 7.(토)	• 타악 퍼포먼스, 퓨전공연 • 가수·지역예술인 공연 등	월미도 행사장
슈퍼스타 해군	9. 8.(일)	• 해군 홍보단/비보이 공연	월미도 문화거리

※ 프로그램은 행사 진행과정에서 변경 가능





지역주도형 청년창업 지원사업 추진 박차

중구는 청년 일자리 창출을 통한 지역경제 활성화를 위해 7월 29일부터 「지역주도형 청년창업 지원사업」 신청서를 접수받고 있다. 사업 모집 인원은 10명 내외로 예산 소요시까지 모집할 예정이며, 대상자는 사업에 대한 열정과 아이디어를 갖고 중구 내 창업을 희망하는 만 19세 이상 39세 이하의 예비 청년창업자로 관내 거주자를 최우선 선발하며 모집공고일 현재 사업자로 등록되어 있지 않아야 한다. 구는 서류 및 면접심사를 통해 선발된 청년창업자를 대상으로 리모델링 비용(80만 원/3.3㎡, 최대 2,400만 원)과 임대료(100만 원 이하/월, 6개월)를 지원하며, 창업 이후 운영역량 제고를 위한 세무·회계교육 등의 창업역량강화 컨설팅을 진행한다.

경제과 경제팀 ☎ 760-7363

영종일자리 메카로 급부상

중구가 항공물류 관련 일자리 메카로 급부상하고 있다. 구는 인천국제공항, 영종 복합리조트, 자유무역지역 활성화에 따른 기업유치가 현실화되고, 영종의 대표브랜드 일자리(인천국제공항, 항공물류, 복합리조트산업)를 잇는 영종 일자리프로젝트가 지역주민과 영종지역 기업체들로부터 호평이 이어지며 기업의 참여와 구직등록 신청자가 꾸준히 증가하고 있다. 지역 주민뿐만 아니라 제주도 거주자가 채용박람회를 참여하는 등 놀라운 성과를 내고 있다. 영종 일자리프로젝트사업은 소(중)규모 채용행사로 잡 매칭 데이(Job Matching Day)를 개최하고, 근무환경 탐색이 필요한 기업을 대상으로는 구인처 방문 버스투어도 진행한다.

신규 업체에서 다수의 직원을 채용할 시 직무와 기업을 소개하는 1社 온니원(Only-one) 채용설명회도 실시한다. 또한 매주 구직자를 직접 찾아가 일자리 상담서비스를 하고, 찾아가는 일자리 센터 운영 등을 통한 수요자 중심형 일자리사업이다. 구는 소외계층인 신중년을 위한 실버 취업행사 개최를 검토하고 있으며, 9월과 10월에는 잡 매칭 데이를, 11월에는 하반기 결산 채용의 날을 준비하고 있어 연말까지 지역주민의 취업을 위해 행정력을 집중할 계획이다.

일자리과 공공일자리팀 ☎ 760-6925



신설 국공립어린이집 원아모집, 공보육시대 활짝

중구는 올해 3월 어린이집 2개소를 개원하여 총 16개소의 국공립어린이집이 운영되고 있으며, 10월 개원을 앞둔 푸르지오자이온하수 어린이집(59명), 스카이스티자이 어린이집(59명), 오션하임 어린이집(54명) 등 총 172명을 원아모집 한다. 구는 어린이집 3개소가 개원되면 신축 아파트 입주민들의 자녀뿐만 아니라 입소대기 점수가 높은 영종지역 거주 주민의 자녀에게도 혜택이 갈 것으로 기대하고 있다. 입소를 희망하는 대상자는 '임신육아종합포털 아이사랑(www.childcare.go.kr)'에서 신청하면 되고, 추후 입소우선순위에 따라 개별 통보되며 기타 자세한 사항은 중구 홈페이지 공고를 참고해 문의하면 안내 받을 수 있다.

여성보육과 보육지도팀 ☎ 760-6945



실버카페 '달빛마루' 정식 오픈

중구는 어르신일자리 사업의 일환으로 월미공원 전망대 4층에 위치한 실버카페 '달빛마루'를 오픈했다. 실버카페는 시장형 어르신일자리사업의 일환으로 단순 수익사업이 아니라 지역 어르신들에게 일자리를 제공해 주기 위한 사업이다. 전문기술 습득을 통해 참여 어르신들의 자립기반 조성에 기여하고 안정적 일자리 제공으로 사회안전망 구축에 기여하는 것을 목적으로 하고 있다. 중구는 실버카페 운영을 위해 관내 거주 60세 이상 어르신 19명을 선발해 바리스타 교육을 진행했으며, 월미공원에 방문하는 주민들이 좋은 경치와 함께 다양한 커피와 음료, 케이크 등을 저렴한 가격에 즐길 수 있는 공간이 될 것으로 기대하고 있다.

일자리과 복지일자리팀 ☎ 760-7298

도담도담 장난감월드 중구영종점 개점

아이 행복증진과 부모 육아부담 해소에 도움이 될 도담도담 장난감월드 중구영종점이 정식 운영된다. 도담도담 장난감월드 중구영종점은 중구월디점에 이은 중구 장난감도서관 2호점이다. 작년 11월 중산동 스카이다워 8층을 임차해 올해 7월 구비 1억 3천5백만 원을 들여 리모델링했다. 협력 기관의 후원금과 인천시의 보조금을 지원받아 장난감과 도서 1,166종 2,834점과 수납 책장 등 기자재 구비를 완료해 장난감 무료 대여사업 운영을 추진할 수 있게 됐다.

대여개수 7개(장난감 2개, 도서 3개, DVD 2개)

대여기간 월 6회, 1회 대여기간 14일 이내

대여비용 무료

연 회 비 1만 원(기초생활수급자, 차상위계층 등 연회비 면제)



운영시간 화~토요일, 10:00~18:30 / 점심시간(13:00~14:00)

일·월요일 및 법정공휴일 휴점

장 소 중구 하늘빛로65번길 7-9(중산동, 스카이다워 807호)

문 의 도담도담장난감월드 홈페이지 www.dodamtoys.or.kr

중구영종점 ☎ 752-0882

공영버스 6-1번 신설노선 본격 운행 개시

중구가 공영버스 노선 신설로 시내버스 운행 취약지역의 대중교통 서비스 향상을 도모하고 나섰다. 구는 무의 연도교 개통에 따라 무의도 내 대중교통 이용 환경을 조성하고 용유·무의지역 주민들의 버스 이용 여건 개선을 위해 8월 13일부터 공영버스 6-1번 노선을 신설하여 1일 5회 운행하고 있다. 구는 신규노선의 투입으로 영종지역에서도 편리하게 버스를 이용하여 무의도를 방문함은 물론 용유·무의지역 주민들이 전소까지 환승 없이 이동하여 복합청사를 방문할 수 있게 될 것으로 기대하고 있다. 특히, 무의분교 학생들의 등하교 편의 제공을 위해 첫차의 출발시간을 학생들의 등교 시간에 맞춰 조정함으로써 미래의 주역인 아이들의 교통안전에 세심한 주의를 기울였다.

교통지적과 교통지도팀 ☎ 760-7752



6-1번 노선도

9월 21일 토요일

울목어린이공원으로 오세요!

밤나무골 밤 수확 한마당 축제



울목동의 가을이 깊어갑니다. 매해 이맘때가 되면 울목동은 들썩들썩 풍성한 가을맛이를 합니다. 올해로 12회를 맞이하는 밤나무골 밤 수확 한마당 축제 때문입니다. 밤나무에서 유래된 울목동의 명칭에 따라 주민들이 직접 축제를 기획하고 참여하여 화합의 자리를 펼칩니다. 오전 10시 30분부터 시작되는 올해 밤나무골 밤 수확 한마당 축제는 길놀이(지신뺨기), 주민 안녕 기원제, 풍물·사물놀이 등의 식전 행사를 시작으로 밤까기 대회, 주민노래자랑, 초청가수 공연 등 다양한 프로그램과 공연이 마련되어 있습니다. 주민노래자랑에서는 매년 열면 주민가수들의 무대가 펼쳐집니다. 이밖에도 체험부스와 먹거리장터를 운영하니 축제 보러 놀러오세요~



제12회 밤나무골 밤 수확 한마당 축제

일시 9. 21.(토) 10:30 ~ 16:00

장소 울목어린이공원

주민참여 프로그램 및 축하공연

- 울목동 사물놀이 및 국악공연
- 울목동 차밍댄스 / 정보산업고등학교 공연
- 어린이, 노년부 밤까기 대회
- 주민 노래자랑 / 초청가수 공연
- 노래자랑 심사발표

※ 상기일정은 사정에 의해 변경될 수 있습니다.



울목동 특화사업

주민자치위원회 운영 활성화

자매결연지 교류활동

- 결연지 : 충청남도 공주시 정안면
- 주요내용
 - 2018. 9. 20. : 울목동 축제위원회 정안면 방문(밤나무골 밤 수확 한마당 축제 홍보)
 - 2018. 11. 20. : 울목동 주민자치위원회 정안면 방문(제4회 사랑 나눔 바자회 참석)

유관기관 연계 특성화 프로그램 운영

- 울목공원 경야대 : 사물놀이, 국악교실 운영

지역사회보장협의체 특화사업

「울목애티리미」사업

- 기간** 연 6회
- 대상** 관내 저소득 위기가구
- 내용** 생필품(쌀, 라면, 휴지, 계란) 지원
- 기대효과** 지역 내 소외계층에 대한 지원으로 더불어 사는 공동체 분위기 조성

「울목애티리미」사업

- 기간** 5월
- 대상** 관내 저소득가구 아동
- 내용** 책상세트를 지원함으로써 아동에게 꿈과 희망을 전달

문의 울목동행정복지센터 ☎ 760-6180

재미있게 읽는 우리동네 역사

울목동(栗木洞)

울목동은 구한말 인천부 부내면 울목리 지역으로, 우리말로는 밤나무골 또는 밤나무굴이라고 했다. 1914년 행정구역 폐합에 따라 울목리라 해서 인천부에 편입되었는데 1936년 1차 부역 확장 때 일본식으로 울목정(栗木町)이라 개칭하였다. 광복 후 울목동이라 고쳤다. 유동은 구한말 인천부 부내면 지역으로서 우각리(牛角里)에 속했는데 우리말로 버드나무골, 버들굴, 유목동이라 불리기도 했다. 1914년 행정구역 폐·합에 따라 일본식으로 유정(柳町)이라 하다가 광복 후 동명 변경에 의하여 옛 이름인 유동으로 고쳤고 1977년 5월 유동(洞)과 울목동이 합쳐졌다. 울목동은 개항 당시 한국인의 부촌(富村)으로 알려졌으며 밤나무가 많아 밤나무골, 또는 울목이라 하였다. 구릉지대인 현 울목공원 자리는 구한말 범무대신 이하영(李夏榮) 소유의 과수원 터였다. 울목동 시립도서관 관구는 전 일본인 정미(精米)업자 역무평팔(力武平八)의 별장이었는데 1946년 도서관으로 개조되었으며, 1962년 신관이 준공되어 오늘에 이르고 있다. 현재 울목동에는 전 인천고등학교 자리에 인천정보산업고등학교가 있는데 인천감리(監理)이자 거상인 서상준(徐相準)이 기부한 토지라고 한다. 유동은 버드나무가 많았으므로 버드나무골, 버들굴 또는 유목동(柳木洞)이라 하였다. 유동은 본래 인천부 부내면 우각리(牛角里)에 속하였는데 경인철도가 우각리 한복판을 관통하게 되자 북쪽은 현 창영동으로, 남쪽은 유동으로 분리된 것이다. 현재 울목동행정복지센터는 인천광역시 중구 서해대로 483번길 3에 있다.

※ 출처 : 중구사



동네소식

📍 동인천동

지역주민을 위한 인천의료원 찾아가는 방문·이동 진료 서비스 추진

인천의료원(원장 조승연)은 지난 7월 30일 평소 병원을 가고 싶어도 거동이 불편하거나, 거리가 멀어 병원을 이용하지 못하는 지역 주민을 위해 찾아가는 방문·이동 진료를 실시했다. 방문과 이동진료를 통해 약 60여 명이 편안하게 진료를 받을 수 있었으며, 진료 받은 대상자들에게 김치 및 젓갈 등 다양한 밑반찬과 건강한 여름나기를 위한 의료용품도 함께 지원했다.

문의 동인천동행정복지센터 ☎ 760-6212



📍 신흥동

찾아가는 실버알짱 서비스

신흥동 관내 이발소와 미용실이 없는 향운(아) 지역에 고령 및 거동불편 저소득 어르신에게 ‘찾아가는 실버알짱(이·미용) 서비스’를 제공하여 생활편의 및 비용절감을 도모하고, 민관 협업을 통한 실버알짱(이·미용)서비스 연계사업을 실시하여 지역사회와의 유대를 강화하고자 한다.

기간 9월 18일 ※ 추후 변경 가능

장소 향운아파트 경로당

대상 향운아파트 65세이상 어르신 40여 명

내용 커트(추후 진행상황에 따라 파마, 염색 등 유동적)

수행기관 맞춤형복지팀, 지역사회보장협의체, 성·미가엘종합사회복지관, 여성복지관 미용봉사자

문의 신흥동행정복지센터 ☎ 760-6154

📍 연안동

새마을부녀회·협의회, 말복 맞이 삼계탕 나눠

연안동 새마을부녀회·협의회(회장 최소연·김세중)에서는 지난 8월 9일 연안동 경로당에서 말복을 맞아 어르신들의 건강한 여름나기를 바라는 마음으로 어르신 120여 명을 모시고 여름철 대표 보양식인 삼계탕을 대접하는 나눔 행사를 가졌다.

문의 연안동행정복지센터 ☎ 760-6125



📍 영종1동

복 맞이 어르신들 건강한 여름나기 지원

「1社 1경로당 자매결연」사업 진행으로 영종 LH7단지 경로당과 영종1동 지역사회보장협의체가 자매결연을 맺었으며, 이번 기회에 어르신들에게 갓 지은 떡처럼 따뜻한 마음을 전했다. 지역 내 저소득 어르신들을 대상으로 찾아가는 미용서비스 사업, 가스자동차단기 설치 사업, 나들이 지원사업 등을 실시하고 있으며, 앞으로도 영종1동 지역 어르신 복지욕구에 맞는 다양하게 복지사업을 추진할 예정이다.

문의 영종1동행정복지센터 ☎ 760-6373



📍 운서동

보장구 무료 대여 서비스 시행

치료와 재활과정에 일시적으로 보장구가 필요한 영종국제도시 주민을 대상으로 생활편의 제공 및 경제적 부담을 경감하고자 아래와 같이 보장구 대여 서비스를 시행합니다.

대여품목 수동 휠체어, 목발(무료)

대상 일시적으로 보장구가 필요한 영종국제도시 거주자(운서·영종·영종1·용유) ※ 주민등록 주소지가 영종지역일 경우 해당

대여방법 신분증(대상자 및 대리자) 지참 방문 신청

대여기간 신청일로부터 14일(대기자가 없는 경우 최대 3회까지 연장 가능)

주의사항 사용자의 부주의로 분실 및 파손 시 동일 사양의 보장구로 구입 및 수리 후 반납

문의 운서동행정복지센터 ☎ 760-6277

📍 용유동

필요한 생필품을 직접 전달해요~

거동불편 위기가구를 대상으로 모니터링을 실시하여 복지사각지대 위기가구의 건강상태를 정기적으로 점검하고 건강증진을 도모하고자 합니다.

기간 9월 ‘온기플러스 생필품’ 전달

대상 장애인·독거어르신 등 거동불편 가구 원으로 구성된 23가구

문의 용유동행정복지센터 ☎ 760-6280

엄마라는 이름으로 세상 앞에 당당히 서라

인천자모원



김경순 인천자모원장

함께 키워요

미혼모의 삶을 그린 미쓰마마라는 영화가 있다. 영화 속 주인공은 자신의 책임을 회피하지 않기 위해, 생명을 지키기 위해 아이를 낳았다. 그리고 아빠 혹은 남자 없이 아이를 키우는 미혼모의 삶을 때로는 아프게, 때로는 책임감 있게 보여준다. 양육미혼모들이 느끼는 사회적 편견과 사회적 낙인이 그들을 얼마나 좌절하게 하는지도 보여준다. 그래도 영화 속 양육미혼모들은 웃는다. 웃음의 근원인 아이가 있기 때문이다. 아이가 건강하게 자랄 수 있도록, 엄마가 지치지 않도록, 우리 사회의 구성원으로 함께 성장할 수 있도록 이제 우리가, 사회가 나설 때이다.

인천자모원

중구 우현로 골목에 어린 생명을 품는 미혼모 시설, 인천자모원이 있다. 전국의 미혼모들의 보호와 출산을 도와주기 위한 안식처이다. 지하1층은 강당 및 체력단련실, 1층은 상담 및 교육실, 2~3층은 출산을 앞둔 산모들의 생활관이며, 4층은 출산모와 아기의 생활관으로 구성되어 있다. 전체적으로 따뜻하고 아늑한 느낌이다.

미혼모의 안정을 돕기 위해 기본적으로 의료, 심리상담, 교양활동 등 다양한 프로그램을 진행하고 있다. 특히 인천자모원에서는 학생미혼모에게 대안교육의 기회를 제공하고, 원적교로 복귀하여 학업을 지속할 수 있도록 ‘바다의 별’ 대안학교를 운영

중이다. 멀리 일산에서부터 오시는 선생님, 자원봉사자들의 1:1 맞춤 교육으로 검정고시를 비롯하여 대학진학도 이뤄지고 있다. 인천자모원 김경순 원장은 자신의 선택에 책임을 다하고 용기 내는 미혼모들에게 이제 사회가 관심과 지지를 보내야 한다고 말한다. 나와 다르다는 이유만으로 미혼모와 아이를 받아들이지 않는 사회적 인식의 변화가 절실하다. 미혼모, 미혼부, 한부모, 장애우 등 그들도 우리와 똑같은 이 사회의 구성원이다. 틀린 것이 아닌 다름으로 인한 사회적 편견은 우리 모두가 다시 생각해 보아야 할 문제다. 또한 미혼모, 미혼부, 한부모 등 세분화된 가족정책 대신 보편적 가족정책(미혼모, 미혼부, 편부모 등의 구분 대신 모두 한부모로 포괄하여 복잡한 서류 및 행정절차의 간소화)을 통해 미혼모의 자립과 독립을 도와야 한다고 말한다.

이제 우리사회에서 더 이상 미혼모와 그 가족이 차별받지 않고 다양한 가족형태의 하나로 건강하고 행복한 삶을 영위할 수 있기를 기대한다.

프로그램 소개

의료지원 : 분만관련 의료지원,
산모·신생아 의료지원

상담지원 : 심리검사, 가족상담, 미술치료, 독서치료

교육지원 : 직업재활교육, 취미교육, 인성교육,
자격증 취득, 검정고시

교양활동지원 : 문화프로그램, 생일파티, 영화관람,
나들이 성탄행사, 명절 행사 등

위 치 중구 우현로50번길 23-2

입소상담 ☎ 772-0071, 연중 9:00~21:00

인터넷상담 : www.injamo.or.kr

※ 인천자모원은 여러분의 자원봉사와 후원의 손길을 기다립니다.



긴급복지·SOS 복지안전벨트 사업

지원대상

위기상황에 처한 가구 중 소득·일반재산·금융재산 기준과 위기사유 등을 모두 충족하는 경우

※ 인천형 SOS 복지안전벨트사업 지원대상은 소득·재산(일반, 금융)·위기사유기준 외에 인천시에 거주(주민등록 및 실제 거주)하는 위기상황이 발생한 1년 이내 가정을 대상으로 함

지원기준

• 소득기준 (단위: 원)

2019년 기준	1인 가구	2인 가구	3인 가구	4인 가구	5인 가구	6인 가구
긴급복지 (중위소득 75%)	1,450,957	2,470,549	3,196,027	3,921,506	4,646,984	5,372,462
인천형 SOS 복지안전벨트 (중위소득 85%)	1,280,256	2,179,896	2,820,024	3,460,152	4,100,280	4,740,408

• 재산 기준

사업명	일반재산	금융재산
긴급복지	1억 8,800만 원 이하	500만 원 이하 (단, 주거지원은 700만 원 이하)
인천형 SOS 복지안전벨트	1억 8,800만 원 이하	1,000만 원 이하

긴급지원 내용

종 류	지 원 내 용	최장횟수
금전·현물 지원	생계지원 • 식료품비, 의복비 등 1개월 • 119만 4천 원(4인 기준)	6회
	의료지원 • 각종 검사, 치료 등 의료서비스 지원 • 300만 원 이내(본인부담금 및 비급여 항목 지원)	2회
	주거지원 • 임시거소 제공 또는 이에 해당하는 비용 - 4인 가구 기준 64만 3천 원	12회
	사회복지시설 이용지원 • 사회복지시설 입소 또는 이용서비스의 제공 - 4인 가구 기준 145만 원	6회
	교육지원 • 초·중·고생 수업료, 학교운영지원비, 입학금 및 학용품 등 필요한 비용 - 고등학생 : 43만 2천 원 및 수업료·입학금	2회
그 밖의 지원	• 동절기(10월 ~ 3월) 난방비 9만 8천 원 • 해산비 60만 원, 전기요금 50만 원 한도 - 전기요금 : 단전 시(소전류제한기부설 포함) • 장제비 : 75만 원	1회 (연료비 6회)

신청방법

희망의 전화(☎ 129) 또는 중구 복지와 희망복지팀(☎ 760-6960) 방문 신청

아동수당 신청하세요

대상 '19년 9월부터 만 7세 미만 모든 아동

아동수당 지급 아동 1명당 매월 10만 원
(매월 25일)

※ 주말 및 공휴일의 경우 그 전일 지급 / 정기적금·청약통장은 아동수당 계좌로 사용 불가

아동수당 지급 정지 아동의 국외 체류기간이 90일 이상 지속되는 경우

※ 재입국 시 입국한 다음 달부터 다시 지급

신청자 아동의 보호자인 부모가 신청

※ 부모가 사망·관계단절 등인 경우 실제로 아동을 보호·양육하는 사람이 신청 가능

신청방법

• 방문신청 : 아동의 주민등록상 주소지 읍·면·동 행정복지센터

• 온라인 신청 : 복지로 웹사이트(www.bokjiro.go.kr) 또는 앱(보호자가 아동의 부모인 경우만 가능)

신청서류 아동수당 수당 신청서, 신청인 신분증

※ 대리 신청 시 위임장, 대리인 신분증, 보호자 신분증(사본)

문의 보건복지상담센터 ☎ 129 또는 주소지 동행정복지센터, 교육혁신과 아동청소년팀 ☎ 760-7142

주거급여 신청

신청대상 부양의무자 소득·재산 유무와 상관없이, 신청가구의 소득과 재산을 종합적으로 반영한 소득 인정액이 기준 중위소득의 44% 이하 가구

신청방법

• 신청인 : 수급(권)자, 친족, 기타 관계인

• 신청장소 : 거주지 동행정복지센터 또는 복지로(www.bokjiro.go.kr)를 통해 온라인 신청 가능

지원내용

• 임차가구
- 가구별 기준임대료를 상한으로 실제 임차료 지원
- 매월 20일에 수급(권)자의 계좌로 입금

• 자가가구
- 주택노후도 평가에 따라 수선비용 기준 주택개량 지원
- 보수범위별 수선주기 내 우선순위에 따라 수선

문의 어르신장애인과 생활보장팀 ☎ 760-7524

중구의 사회적기업

사회적기업이란, 재화나 서비스를 생산, 판매해 돈을 버는 기업이지만 그 동기가 사주나 주주의 이익 실현이 아니라 사회적 목적을 실현하는 데 있는 기업을 말합니다. 이런 점에서 흔히 사회적기업을 “빵을 팔기 위해(수단) 고용하는 것이 아니라, 고용하기 위해(목적) 빵을 파는 기업”이라고 이야기하기도 합니다.

농경사회의 계, 두레, 품앗이가 전통적인 사회적경제 모습이라면 사회적기업, 마을기업, 자활기업, 협동조합은 현재의 사회적경제 모습이라고 할 수 있습니다. 사회적기업은 배분 가능한 이윤의 3분의 2 이상을 근로자의 근로조건 개선, 지역사회 기부 등 사회공헌, 고용확대 및 사업확장 등을 위한 시설투자 등의 사회적 목적을 위해 사용합니다. 우리 구 사회적기업 제품의 적극적인 이용 바랍니다.

(주)해피크린

(주)해피크린은 2013년에 설립된 업체로 민간기업체의 일상적 청소 관리부터 지하 주차장, 관공서, 외벽, 입주, 에어컨, 도로 등 다양한 청소작업을 하고 있는 청소 전문업체입니다. 또한 창출되는 수익으로 사회취약계층에게 더 많은 안정적 일자리를 제공하고 있는 사회적기업입니다.

항상 맡겨 주시는 그 믿음을 바탕으로 저희 (주)해피크린은 우리 주위의 어려운 이웃에게 힘이 되어주는 사회적기업으로 거듭나고 있습니다. 눈에 보이는 청소가 아닌 내 집이고, 내 사무실이고, 내 공간이라는 생각으로 꼼꼼하게 작업합니다. 건강한 청소는 물론 방역, 소독 등에 정성을 다하겠습니다.

현재 우리 기업은 30개의 일반 기업체 청소 관리를 하고 있을 뿐만 아니라 중구 관내 노인정 78개소 방역소독을 하고 있습니다. 또한 살수차 및 진공청소차를 이용한 도로청소도 하고 있습니다. 해양경찰청, 중구청 지하주차장 및 중구 관내 행정정보지센터 등 관공서 청소 및 인천 중구에서 열린 「2019년 도시재생 산업박람회」 등 큰 규모의 행사 사전 청소 작업도 성실하게 수행하였습니다. 앞으로도 고객들에게 친절하며 깨끗하게 청소하겠습니다.



도시재생박람회 청소



관공서 지하주차장 청소



사무실 청소



건물 외벽 청소

만 65세 이상 어르신 폐렴구균 예방접종 지원 사업

침습성 폐렴구균 감염증 폐렴구균 예방접종 하시면 미리 예방할 수 있습니다.

대상 만 65세 어르신(1954년생) ※ 기 접종자 제외

백신 폐렴구균 23가 다당질 백신

비용 무료

준비물 신분증

장소 중구보건소 또는 영종용유보건센터

시간 평일 9:00 ~ 16:30(12:00 ~ 13:00 점심시간 제외)

문의 중구보건소 ☎ 760-6074

영종용유보건센터 ☎ 760-6819

※ 전국 보건소에서 무료접종 가능(백신이 있는지 먼저 확인하고 가세요.)

※ 감기, 항생제, 스테로이드제 제 치료 중인 경우에는 치료 종료 후 1주일 후에 방문해 주세요.

제2기 시내 임신부 요가교실

기간 9월 매주 화요일 11:00 ~ 12:00

대상 20주 이상 임신부 약 20명

장소 보건소 3층 대강당

내용 호흡법, 골반교정 및 통증완화, 분만과 진통 완화요법 등

문의 및 접수처 중구보건소 모자보건실 ☎ 760-6075

「자기혈관 숫자알기」 레드써클 캠페인 안내

일시 매주 화요일 14:00 ~ 16:00

장소 동인천 마트

대상 고혈압·당뇨·이상지질혈증 등을 예방하고자 하는 지역주민

내용 혈압·혈당 측정 및 개인별 건강상담

문의 중구보건소 1층 만성질환상담실 ☎ 760-6037

맞춤형 방문건강관리서비스 안내

기간 연중

대상 건강관리서비스 이용이 어려운 사회·문화·경제적 건강취약 계층(건강위험군, 질환군) 및 65세 이상 독거노인 가구, 75세 이상 노인부부 가구 중심

- 경제적 기준 : 기초생활보장수급자, 차상위계층, 건강보험 하위 20% 등
- 사회적 기준 : 북한이탈주민, 지역아동센터(빈곤아동), 청소년 쉼터 또는 미인가 시설, 소규모 영세사업자 등
- 문화적 기준 : 다문화가족 등
- 연령 기준 : 만 65세 이상 독거노인, 75세 이상 노인부부 가구 등
- 기타 : 독거 노인, 한부모 가족, 조손 가족, 장애인 가족, 암 및 정신 질환자 가족 등

※ 노인장기요양등급(1~5등급) 판정자는 서비스 제공 대상에서 제외

내용 맞춤형·생애주기별 건강관리서비스, 재가암환자 건강관리서비스, 의료기기 대여 등

비용 무료

문의 중구보건소 방문보건실 ☎ 760-6026~8

영종용유보건센터 방문보건실 ☎ 760-6825~7

국가암검진 폐암 추가 확대 시행

시행일시 8. 5.(월) ~

검진대상 만 54세 ~ 74세 국민 중 30갑년 이상의 흡연력을 가진 자
 ※ 갑년 = 하루 평균 담배소비량(갑) × 흡연기간(년)

검진주기 2년

※ 2019년 검진 대상자는 2020년 12월까지 기간이 자동 연장 됩니다.

검진방법 저선량흉부 CT촬영

검사비용 약 11만 원(본인부담금 1만 원)

※ 건강보험료 하위 50%와 의료급여수급자는 본인부담금이 발생하지 않습니다.

※ 내 집에서 가까운 검진병원(국민건강보험공단 홈페이지 (<http://nhis.or.kr>))를 통하여 찾을 수 있습니다.

관련문의 국민건강보험공단 ☎ 1577-1000

중구보건소 건강증진과 ☎ 760-6023



2019년 지역사회건강조사를 아래와 같이 실시합니다 표본가구로 선정되신 가구원들의 많은 협조 바랍니다

조사목적 국민건강증진계획 및 지역보건의료계획 수립에 필요한 시·군·구 단위 건강통계 산출 및 자료

법적근거 지역보건법 제4조(지역사회 건강실태조사) 및 동법시행령 제2조(지역사회 건강실태조사 방법 및 내용)

조사기간 8. 16.(금) ~ 10. 31.(목) <2.5개월>

조사대상 보건복지부 표본가구로 선정된 450가구 898명

- 조사단위 : 가구, 개인

- 조사대상 : 표본 가구원 중 만 19세 이상 성인

조사방법 교육받은 조사원이 표본가구를 직접방문하여 노트북을 이용하여 1:1 면접 조사 및 신체계측(신장, 몸무게)

조사내용 총 21개 영역 211개 조사문항

문의사항 건강증진과 건강증진팀 ☎ 760-6031



교육정보

EDUCATION INFORMATION

영종 도서관

www.ylib.or.kr

☎ 745-6000

☎ 휴관일
월요일 및 법정공휴일

영종하늘 도서관

www.michuhollib.go.kr/hanul

☎ 746-9142

☎ 휴관일
금요일 및 법정공휴일

울목 도서관

www.imla.kr/ym

☎ 770-3800

☎ 휴관일
월요일 및 법정공휴일

꿈벗 도서관

www.imla.kr/kb

☎ 764-6111~3

☎ 휴관일
월요일 및 법정공휴일

도서관마당

16

중구의 도서관에서는 구민들이 보고, 듣고, 참여할 수 있는 다양한 문화프로그램들을 진행하고 있습니다.

※ 일정 및 내용 등은 도서관 운영에 따라 변경될 수 있습니다.
자세한 내용은 홈페이지 참조바랍니다.

임시휴관 공고

일시 9. 2.(월) ~ 9. 6.(금)

내용 도서관 시설 점검 및 환경정비

「인문학과 밀고 당기기」 강연(김보통 작가)

일시 9. 22.(일) 15:00

장소 지하 1층 소극장

온고지신 문예공모전

기간 8. 13.(화) ~ 9. 16.(월)

내용 영종도에 대한 시, 수필을 창작하여 애향심 고취
방법 이메일 접수(yjlib@naver.com),
심사하여 시상 및 문집제작

「도서관 선생님과 함께 떠나는 책나라 여행」

일시 매주 금요일 16:00 ~ 17:30

대상 당일 선착순 15명 장소 어린이실

우동꽃과 함께하는 도(島)시(詩)락(樂) 콘서트

일시 9. 28.(토)

장소 영마루공원 야외무대

- 1부 : '우동꽃의 작은 음악회' 지역 주민 공연

- 2부 : '도시락 콘서트' 시인과의 대화 반성의
시인-김영송 & 인디밴드 늘

독서의 달 행사 운영

기간 9. 1.(일) ~ 9. 29.(일)

원화전시회 「아리의 빨간 보자기」

기간 9. 1.(일) ~ 9. 25.(수)

장소 원화전시코너(1층)

길 위의 인문학 강좌 운영

주제 책과 함께 나를 찾아 떠나는 여행

기간 9. 18.(수) ~ 10. 24.(목)

장소 세미나실1

대상 성인 30명(회차별)

작가와와의 대화

「문장의 온도 작가 한정주의 저자 특강」

일시 9. 29.(일) 14:00 ~ 16:00

장소 세미나실1

시니어 강좌

「스마트폰, 그것이 알고 싶다」

기간 9. 24.(화) / 9. 26.(목) / 10. 8.(화) / 10. 10.(목)

장소 세미나실1

대상 55세 이상의 시니어

차일드라마

일시 9. 7.(토) 14:00 ~ 16:00

장소 세미나실1

내용 공군장병 재능기부 역사교육
프로그램 발표회

책이랑 놀기

일시 9. 15.(일) / 9. 29.(일)

장소 세미나실2

대상 5~10세

독서의 달 행사

「소중한 책과 떠나는 확실한 행복」

일시 9월

대상 도서관 이용자 및 지역주민

동화구연 동아리 「책소리」 동극

행사명 도깨비의 노래자랑 - 흑부리 영감

일시 9. 28.(토) 14:00

장소 본관 2층 소극장

하반기 독서 트라이애슬론 WDC 운영

운영기간 9월 ~ 11월(3번째 일요일)

12월(1, 3번째 일요일)

운영시간 15:00 ~ 17:00

운영장소 본관 2층 소극장

모집기간 8. 10.(토) 9:00부터 선착순 마감

참여대상 청소년 및 성인 총 15명

문의 770-3807

다문화서비스 지원 사업 ‘김장성 작가와의 만남’

일시 9. 22.(일) 14:00

장소 어린이자료실 2층

어린이실 테마 전시

「울목이 선택한 작가」

기간 9. 1.(일) ~ 9. 29.(일)

장소 어린이자료실

2기 문화프로그램 참여자 모집

기간 9. 17.(화) ~ 12. 6.(금)

내용 독서진흥강좌 등 다양한 독서문화 프로그램 운영

북스타트 꾸러미를 무료로 드립니다!

대상 1단계 - 출생 ~ 18개월 미만 영·유아

2단계 - 19개월 ~ 35개월 미만 영·유아

꾸러미구성 북스타트 가방, 그림책 2권, 자녀독서지도 가이드북

배포일시 매주 목요일 9:00 ~ 18:00

준비물 아기 회원카드, 주민등록등본

※ 도서관 회원증 없을 경우 : 꿈벗도서관 홈페이지 가입(I-PIN 인증 必) 후
도서관 방문(주민등록등본 지참)

북스타트(BookStart) 후속 프로그램 참여자 모집

참여대상 36개월 미만 영·유아 및 보호자 1명

참여인원 총 8쌍

운영기간 9월 ~ 12월 9:00 ~ 18:00(※ 매월 세번째 목요일)

접수방법 방문 및 전화 접수

어린이 독서동아리 「꿈토리」 회원 모집

모집인원 초등 1~2학년, 초등 3~4학년 각 10명

운영일시 4월 ~ 12월 매월 2, 4주 수요일 16:00 ~ 18:00

※ 꿈벗도서관의 모든 행사 참가 및 관람은 무료로 진행됩니다.

17

문화마당

9

2019 September

인천아트플랫폼 초이스 공연

「별 탈 없음」

단체명 공연단체 위로

공연일시 9. 1.(일) 16:00

장소 인천아트플랫폼 C동 공연장

관람안내 10세 이상 관람가

티켓가격 무료

문의 ☎ 010-9559-9726



2019 인천개항장 문화재 야행

일시 9. 21.(토) ~ 22.(일)

18:00 ~ 23:00

장소 중구청 앞 메인도로 및
개항장 일대

문의 문화관광과 문화유산팀
☎ 760-6472

인천광역시 평생학습관

차가운 유혹, 그래도 「다시, 사랑」 양수경 공연

일시 9. 19.(목) 19:00

장소 인천평생학습관 미추홀

접수 9. 5.(목) 10:00 ~ 선착순 마감

관람료 무료

대상 청소년 이상 인천시민

문의 기획·정보부 문화예술팀 ☎ 899-1517

인천광역시 평생학습관

Invisible things(보이지 않는 것) 전시

작가 _ KFG(kingdom Family Groum)

일시 9. 3.(화) ~ 9. 10.(화) 10:00 ~ 18:00

찰칵, 일몰이 아름다운 인천(작가 _ 인평사진)

일시 9. 3.(화) ~ 9. 10.(화) 10:00 ~ 18:00

퀵트와 팻자수(작가_우연옥)

일시 9. 18.(수) ~ 9. 26.(목) 10:00 ~ 18:00

생동하는 보태니컬(작가 _ 인하 보태니컬)

일시 9. 18.(수) ~ 9. 26.(목) 10:00 ~ 18:00

장소 갤러리 「다솜」 ※ 일·공휴일 휴관

관람료 무료

문의 기획·정보부 문화예술팀 ☎ 899-1517

※ 자세한 사항은 홈페이지(www.ilec.go.kr)를 참조해 주세요.



문화달력

CULTURE CALENDER

청·일조계지 렉처콘서트

일시 9. 7.(토) 장소 청·일조계지 경계 계단

참가비 무료 대상 누구나

구락부 가면무도회

일시 9. 28.(토) 장소 제물포구락부

참가비 무료 대상 성인

문의 중구문화원 ☎ 761-2778~9

홈페이지 http://jemulpo.kccf.or.kr(중구문화원)

www.jemulpoclub.com(제물포구락부)

인천아트플랫폼 IAP 콜라보 스테이지 VOL.5 / 6

VOL. 5 9. 21.(토) 16:00

COR3A(권현우, 반준형,
HEO), 지박(첼로)

VOL. 6 9. 22.(일) 16:00

강태환(색소폰)

유진규(마임)

강해진(바이올린)

관람안내

- <IAP콜라보 스테이지>는 비지정석 무료 관람으로 진행

- 미취학 아동은 입장 불가(8세 이상 관람가)

- 본인 외에는 티켓 수령 불가

- 온라인 사전예약(인천아트플랫폼 홈페이지)

- 현장 선착순(잔여석, 취소티켓 선착순 배포)

주소 중구 제물랑로218번길 3, 인천아트플랫폼

홈페이지 www.inartplatform.kr

전화 ☎ 760-1011, 1019

제8회 중구 향토·특색음식 발굴 경연대회

일시 9. 27.(금) 10:30 ~ 16:00

장소 중구 자유공원 광장

참가팀 일반음식점 약 15개소

내용 음식경연, 무대공연,

체험·전시관 운영, 나눔행사 등

문의 위생환경과 관광위생팀

☎ 760-6463



알찬생활정보!

중구
알짜 정보



인터넷과 SNS를 보면 수많은 정보가 넘쳐나지만, ‘중구 알짜 정보’는 중구 구민의 실생활에 꼭 필요한 정보를 골라서 추려 전달해 드립니다. 관련 정보를 확인하고 각종 혜택을 누리 보세요!

물티슈로 변기 및 하수관 막힘이 빈번히 발생하고 있습니다.

고장 난 펌프수리 및 관로준설은 **소중한 세금**으로 이뤄지고 있습니다.

물티슈는 **쓰레기통**에 버려주세요! (물티슈는 물에 **분해되지 않아요.**)

문의 기반시설과 해수욕장팀 ☎ 760-7729



2019 인천광역시 사회조사 실시

인천시민의 삶의 질과 사회변화를 종합적으로 측정하여 시민중심의 정책을 수립 하기 위한 사회조사를 실시하고 있습니다. 원활한 조사가 이루어질 수 있도록 많은 협조 부탁드립니다.

기간 8. 21.(수) ~ 9. 11.(수)

내용 총 7개 분야(주거와 교통, 문화와 여가, 소득과 소비, 사회통합, 노동, 안전, 교육)

대상 인천시내 표본 9,000가구(중구 750가구) 가구주 및 만 13세 이상 가구원

방법 방문면접조사

문의 홍보체육실 정보화팀 ☎ 760-7094

헬프미(help me) 안전점검

인천시민 누구나 직접 시청에 전화, 홈페이지를 통해 노후·위험시설물 등에 대한 안전점검을 요청하면 5일 내에 전문가가 찾아가 점검 및 자문하는 점검서비스

운영기간 5. 1.(수) ~ 연중

점검대상시설물

- 민간시설물 (건축물, 가스, 전기, 옹벽·축대·급경사지 등)
- 공공시설물 중 민간위탁관리 시설물 (사회복지시설, 체육관 등) 등

신청·처리절차

- 시민안전본부 안전정책과 ☎ 440-5754~5
- 인천광역시 홈페이지 www.incheon.go.kr 접속 → 분야별정보 → 안전 → 헬프미 안전점검
- 미추홀콜센터 ☎ 032)120 연결 후 3번



중구 무인 여성안심택배함(3개소)

운영시간 365일 24시간 연중 운영

대상 인천시민 누구나 무료로 이용 가능
(48시간 초과시 요금부과)

장소 및 택배수령지(입력) 주소

① 도원지하보도 : 중구 참외전로 지하 244

② 중구청 : 중구 신포로27번길 80 중구청 교통운수과

③ 영종복합청사 : 중구 운남서로 100 영종동행정복지센터 옆

문의 ☎ 1899-4711

「보조금 부정수급」 신고 방법 안내

신고대상 중앙 및 지방정부의 예산·기금을 재원으로 지원되는 각종 보조금, 지원금 등을 거짓 신청이나 그 밖의 부정한 방법으로 지급받거나 사용하는 경우

〈 보조금 부정수급 예시 〉

- 보조금 선정단계 : 자격위조·허위·기타 부정한 방법으로 신청 등
- 보조금 집행단계 : 보조금 목적의 사용, 허위청구, 명의 대여 등

신고방법

– 중구청 : 중구청 홈페이지 → 종합민원 → 민원신고 → 복지 보조금부정수급 신고

– 국민권익위원회 : 국민권익위원회 홈페이지 → 부패방지 → 복지보조금부정수급신고 → 신고하기 ☎ 110

찾아가는 세무 이동 상담실 운영

납세자보호관·마을세무사가 함께 ‘찾아가는 세무 이동 상담실’을 운영하오니 국세 및 지방세 관련 고민을 무료로 상담하세요.

기간 5월 ~ 12월

일시 매월 첫째·셋째 주 수요일, 14:00 ~ 16:00(2시간)

월별 상담장소

상담 월	장소(행정복지센터)	
	첫째주	셋째주
9월	신흥동(9. 4.)	운서동(9. 18.)
10월	동인천동(10. 2.)	용유동(10. 16.)
11월	신흥동(11. 6.)	영종1동(11. 20.)
12월	동인천동(12. 4.)	운서동(12. 18.)

문의 기획감사실 법무팀 ☎ 760-7072



기부식품 제공사업 신규 이용자 모집

기부식품 제공사업이란 기업의 식품 제조 및 유통과정에서의 잉여 식품 및 생활용품 등을 기탁 받아 지역 내 저소득층에게 지원하는 사업

모집대상 중구 지역 내 거주자 중 다음 자격 해당자

- 1순위 : 긴급지원 대상자
- 2순위 : 차상위계층
- 3순위 : 생계 및 의료 급여 수급 신청 탈락자 및 중지자 또는 기부식품제 공이 긴급히 필요한 저소득 재가 대상자 중 형편이 어려운 사람
- 4순위 : 기초생활수급자※ 최근 1년간 이용자는 신청 불가)

신청방법 거주지 행정복지센터 방문 접수

관련문의 인천 중구 푸드마켓 ☎ 777-0377

나부터 시작되는 작은 변화 ‘장기프로젝트’
재능기부 봉사자 모집

기간 9월 ~ 10월

대상 개인, 기업, 단체 누구나

분야 문화예술(노래, 악기, 무용, 춤, 미술 등)

교육(외국어, 학습 등), 의료보건

체육(태권도, 축구 등 스포츠 종목)

기술(집수리, 뷰티, 아트, 요리 등)

그 외 관련분야 교육 이수자 또는 자격증 소지자

신청방법 홈페이지 www.1365.go.kr → 인천중구 → 재능기부 조회 →

봉사신청 → 신청서 제출

문의 인천중구자원봉사센터 ☎ 777-1365, 760-6941~3

인천 중구 소식을 편리하게 받아보세요!

TALK

Step.1

상단의 돋보기를 눌러 ‘인천광역시중구’ 입력해 검색

Step.2

친구 추가 후 ‘인천광역시중구’ 친구가 된 것을 확인



인천광역시중구
카카오톡 플러스친구
바로가기

문의 홍보체육실 홍보영상팀 ☎ 760-7120



중구 구민정보화교육생 모집

접수기간 7기 : 9. 9.(월) 10:00 ~ 9. 12.(목) 18:00

8기 : 10. 7.(월) 10:00 ~ 10. 10.(목) 18:00

모집대상 중구 구민

모집인원 각 과정당 20명

신청방법 선착순 방문접수(전화접수 불가)

교육장소 중구청 전산교육장(서별관 3층)

구분	일정	시간	과목
제7기	9. 16.(월)	10:00 ~ 12:00	인터넷으로 본 세상
	10. 4. (금)	13:30 ~ 15:30	자격증반(DIAT)
제8기	10. 14.(월)	10:00 ~ 12:00	한글 활용하기
	11. 1.(금)	13:30 ~ 15:30	동영상 편집하기(파워디렉터)

문의 홍보체육실 정보화팀 ☎ 760-7094

중구여성회관 제4기 수강생 모집

접수일정 인터넷, 방문접수 가능

- 1차(중구 거주자) : 9. 2.(월) ~ 9. 4.(수) ※ 방문접수만 가능
수강료(현금), 신분증(주소가 타 구로 기재되어 있을 시 등본 지참)
- 2차 인천 관내 거주자(중구 포함) : 9. 5.(목) ~ 9. 12.(목)
- 3차 추가모집(정원 미달 시) : 9. 13.(금) ~ 9. 30.(월)

교육기간 10. 1.(화) ~ 12. 30.(월)까지

모집대상 인천 거주 여성 및 남성(강좌별 상이)

접수방법 홈페이지 www.icjg-woman.or.kr

접수문의 중구여성회관 ☎ 772-7345, 773-7345