

인간의 눈으로 열거할 수 없는

정신건강이 스펙이다!

2019. 10. 19(토) 10:00

중구정신건강복지센터

뇌과학자 정재승

1. 카이스트 바이오 및 뇌공학과 교수 / 물리학자
2. [방송] tvN 알쓸신잡 外 다수

뇌과학자 정재승 박사의 미래교육 특강

일 시 2019. 10. 19(토) 10:00
장 소 하늘문화센터 대강당
대 상 지역주민 누구나
사전신청 032-760-6090
(인천중구정신건강복지센터)

- 원활한 강의 진행을 위해 미취학아동의 동반은 불가합니다.
- 선착순 마감으로 조기 마감 될 수 있습니다.



중구보건소



인하대병원



인천중구정신건강복지센터



인천광역시정신건강복지센터

인천 중구 두드림톡

Do DreamTalk
Vol.203

인천 중구
제2청 개청!



CONTENTS

- 03 **톡톡·톡톡**
톡톡톡(Knock) 두드리세요.
중구가 답변(Talk) 합니다.
- 04 **테마기획**
신속하고 편리한 행정서비스의 시작
중구 제2청 문을 열다
- 08 **중구 News**
사진으로 보는 중구소식
- 10 **동네소식**
연안동
- 12 **튼튼복지**
중구자원봉사센터
- 14 **알뜰경제**
중구의 사회적기업
정부물품재활용(주), ㈜두손테크
- 15 **도서관마당**
당신의 기분을 좋게 하는 음식들
보건소 소식
- 16 **환경·건강**
영종·영종하늘·율목·곰뱃도서관
- 17 **문화마당**
10월 중구의 문화소식
- 18 **알짜정보**
중구 알찬 생활정보

10

2019 October



카카오플러스친구

인천 중구 두드림톡

Do Dream Talk
Vol.203

발행인 인천광역시 중구청장
편집인 홍보체육실장
발행일 2019년 9월 25일
주소 (22315) 인천광역시 중구
신포로27번길 80(관동1가 9)
전화 032-760-7120
팩스 032-760-7129
디자인·인쇄 032디자인(주)

홈페이지 www.icjg.go.kr
페이스북 facebook.com/icjunggu
트위터 twitter.com/icjunggu
인스타그램 instagram.com/incheon.junggu
카카오톡 story.kakao.com/icjunggu
유튜브 youtube.com/user/icjgtv
네이버블로그 blog.naver.com/icjunggu
네이버포스트 post.naver.com/icjunggu
네이버 TV tv.naver.com/icjgtv
페이스북(영) facebook.com/jungguincheon
웨이보(중) weibo.com/incheonjunggu

인천 중구 현황

2019년 8월 말 현재

인구 131,385명
전월대비 579명 ▲

세대 62,877세대
전월대비 392세대 ▲



포토에세이



이 가을엔 무의도 해상관광탐방로가 ‘딱’

때로는 하늘과 바다가 구분되지 않을 때가 있습니다.
같은 푸름인데 말이죠.
뭐, 어떻습니까.
무.의.도.
해상관광탐방로에 서는 순간,
바다에서 불어오는 바람에 가슴마저 탁 트입니다.
바다와 하늘이 만나는 점점인 수평선이 끝없이 펼쳐져 있고
그 아스라한 푸르름에 몸과 마음이 날아갈 것 같습니다.
하나개해수욕장에서 짙라인을 타도 좋고
호룡곡산 산림욕장에서 가을을 만끽해도 좋습니다.
가을의 가장 깊은 속살을 맞닿아 있는 무의도에서
그 모든 것을 느껴보세요.

장소 무의도

똑똑·톡톡



“똑똑똑 두드리세요” “중구가 답변합니다”

소통하는 구민 중심의 행정을 펼치고 있는 중구는 언제나 여러분의 의견에 귀 기울이고 있습니다.
중구의 문을 두드리주세요. 여러분의 삶과 밀접한, 여러분이 원하는
중구의 소식을 신속하고 정확하게 답변하겠습니다.

Q 구민 여러분, 주정차 단속 문자알림서비스가 있는 걸 아시나요? 혹여나 주·정차 한 위치가 불법이거나
단속지역임을 모르고 계시다가 벌금을 낸 경험은 없으신가요? 이런 사례들을 방지하기 위해 중구청
홈페이지에서 불법 주·정차 단속 문자알림서비스를 신청하세요.

A 문자알림서비스 ☎ 760-7684 / CCTV 단속문의 ☎ 760-8973 / 중구청 교통운수과(Fax. 760-7688)

불법 주·정차 CCTV단속 휴대폰 문자알림 서비스 실시안내

불법 주·정차 CCTV단속지역에 주차한 운전자에게 단속지역임을
휴대폰 문자로 안내하여 반복 단속되는 사례를 방지하고 차량의
자진 이동으로 원활한 통행로 확보에 목적이 있습니다.

문자알림서비스

내용 불법 주·정차 CCTV단속지역임을 운전자에게
휴대폰으로 문자안내
대상 거주지와 관계없이 중구 관내에서 운행하는 차량 중
서비스 제공에 동의한 자 ※ 단, 타 지역에서의 단속여부는 확인 불가

신청 및 시작 2019년 9월부터 연중(계속)

신청방법

신청방법 ①	신청방법 ②	신청방법 ③
중구청 홈페이지 http://parkingsms.incheon.go.kr	중구청 교통운수과 (Fax. 760-7688) 동행정부지센터 신청서 제출	주·정차 단속 알림 서비스 통합가입도우미 안드로이드, 아이폰 앱 다운로드 가능

유의사항

- 문자알림서비스는 CCTV안내를 위한 홍보서비스
로서 문자 수신 여부와 상관없이 단속되며 과태료가
부과됩니다.
- 1대 차량에 운전자 1명만 신청 가능
- 휴대폰 번호 변경 및 차량번호 변경의 경우에는 변경
및 해지 신청 필요.
- 생활 불편 국민 신문고 및 민원 발생으로 인한 인력
현장단속은 서비스 불가.
- 문자 수신 확인이 늦거나 즉시 이동하지 않아 단속
되는 경우 귀책사유는 위반자에게 있으며, 통신
장애 및 서버 오류로 인한 문자가 미수신될 수 있
습니다.
- 인천국제공항 및 이동형 CCTV단속, 현장단속구간
(횡단보도, 곡각지, 인도, 그 외 현장단속이 필요
하다고 인정되는 지역)는 서비스가 제한됩니다.
- 신청서를 통해 제출하는 경우 7일 뒤 문자수신이
가능합니다.



구청과 관련된 구민 여러분의 궁금증을 속 시원히 답해 드립니다.
아래 주소로 중구의 문을 두드리세요. 성심성의껏 답변하겠습니다.
보내실 곳 ☎ bigbear85@korea.kr / smjang0326@korea.kr
☎ 760-7122



04

09

10

12

14

살기 좋은 중구, 실천하는 공약

신속하고 편리한 행정서비스의 시작 중구 제2청 문을 열다

인천의 심장이라 불리는 중구는 1883년 개항 이래 인천의 대표 도시로 지속적인 발전을 이어나가고 있다. 총 12개의 행정동으로 구성되어 있으며 면적은 134.29km², 인구는 13만1,385명, 6만2877가구(2019년 8월 말 주민등록 기준)이다. 인천항을 중심으로 도심을 이룬 원도심과 인천국제공항의 개항으로 2000년부터 신도시를 개발·확장하고 있는 영종국제도시로 나눌 수 있는데, 특히 영종국제도시의 인구는 공항이 개항한 후 꾸준히 증가하고 있다. 그러나 중구의 청사가 원도심에 있어 행정업무에 주민들의 불편이 컸다. 이를 위해 중구는 신속하고 편리한 행정서비스를 제공하기 위해 오는 10월, 영종국제도시에 제2청을 개청하고 각종 민원업무를 시작한다.



중구 제2청사

인천광역시 중구 제2청 개청식 개최

일시 10. 17.(목) 11:00 ~ 12:00
장소 제2청사 앞(중구 운남서로 100)
문의 총무과 총무팀 ☎ 760-7152

제2청 규모

건물명	건축면적	증축면적	용도	구조	규모
제2청	621.96㎡	3,979.18㎡	공공업무시설	철근콘크리트	지하1층, 지상5층

층별현황

구분	용도	면적
지상5층	회의실, 소회의실, 식당	593.42㎡
지상4층	친환경조성과, 도시공원과, 청문실, 창고, 휴게실	593.42㎡
지상3층	기반시설과, 허가민원과, 재난상황실, 휴게실	595.31㎡
지상2층	도시행정과, 청장실, 국장실, 통신실, 서고	576.23㎡
지상1층	교통과, 세무과, 미화원실, 단속반실, 당직실	574.57㎡
지하1층	주차장, 창고, 중구시설관리공단	1,046.23㎡
합계		3,979.18㎡

행정의 효율성 및 주민편의 제공을 위한 조직개편

중구의 각종 정책사업 추진을 위한 효율적인 조직 재정비와 제2청 개청에 따른 원도심과 영종국제도시 기능 조정을 통해 행정의 효율성과 주민편의를 높이고자 조직개편이 이루어졌다. 세부적인 조정내역을 살펴보면 제1청은 기획감사실, 미래전략실, 홍보체육실 3실과 행정복지국, 도시재생국의 2국으로 이루어졌으며, 2개국 아래 16과 63팀이 구성된다. 10월 개청하는 제2청에는 국제도시행정국과 국제도시건설국의 2국 아래 10과 36팀으로 구성된다.

행정인프라와 더불어 행복인프라도 상승

이밖에도 접근성을 고려하여 세무지원팀을 신설하고 농업지원팀을 제2청에 배치했다. 특정시기에 민원신청 등이 집중 발생하는 경우 국·과장의 판단 하에 현장 이동근무도 실시할 예정이다.

대한민국의 관문인 인천국제공항의 배후도시인 중구 영종국제도시의 신속하고 정확한 원스톱 행정서비스 시대가 코앞이다. 전문 인력과 조직의 배치로 주민이 만족할 수 있는 행정서비스의 제공으로 주민들의 행복인프라도 상승될 것으로 기대된다.

제1청

3실 12팀, 2국 16과 63팀

실(3실 12팀) ※ 기획감사실 조사팀 신설

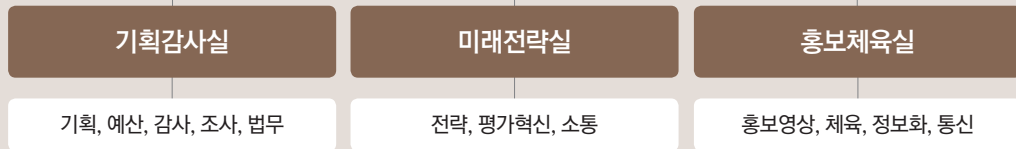

행정복지국 [8개과 34팀]

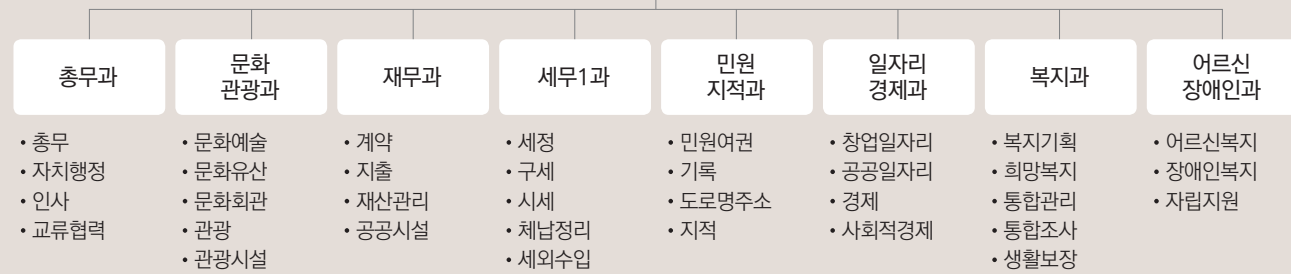

[행정복지국] 총무국과 복지경제국 기능 통합

문화관광과 | 도시항만재생과 개항장팀 이관 및 관광시설팀으로 명칭 변경
재무과 | 건축과 공공시설팀 이관
세무1과 | 세무과 부서명칭 변경

일자리경제과 | 일자리기능과 경제팀, 사회적경제팀 이관(경제과 폐지)
복지과 | 통합조사팀 분리(통합관리+통합조사), 어르신장애인과 생활보장팀 이관
어르신장애인과 | 일자리과 복지일자리팀 이관 및 자립지원팀으로 명칭 변경

도시재생국 [8개과 29팀]

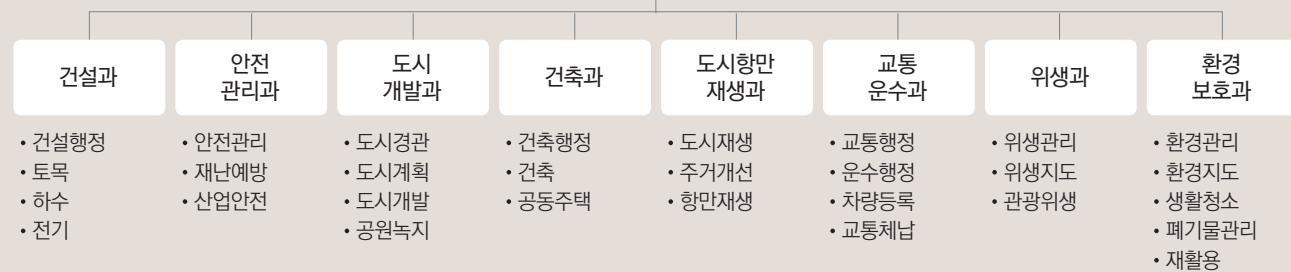

[도시재생국] 舊 총무국의 안전관리과, 환경위생과, 자원순환과 이관

건축과 | 공동주택팀 신설

도시항만재생과 | 항만팀을 항만재생팀으로 명칭 변경

위생과 | 위생환경과 명칭 변경

환경보호과 | 자원순환과 부서명칭 변경, 위생환경과에서 환경관리팀·환경지도 업무 이관

제2청

2국 10과 36팀

국제도시행정국 [5개과 18팀]

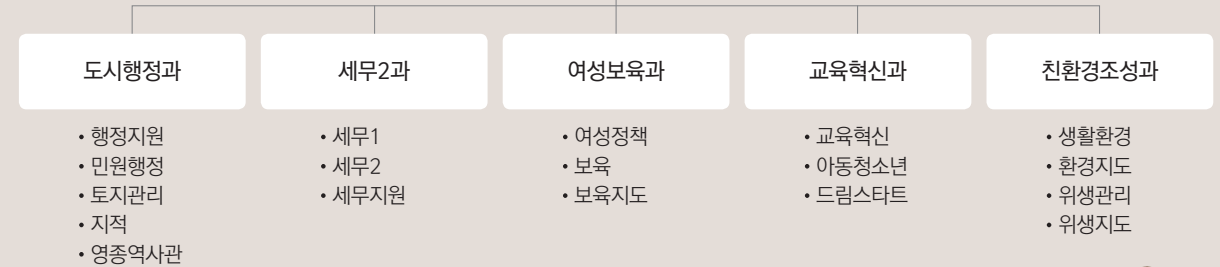

[국제도시행정국] 영종국제도시의 민원행정기능 보강, 여성보육·교육기능 이관

도시행정과 | 영종지원과와 용유지원과 사무 통합, 부서 명칭 변경

- 행정지원팀 : 지역적으로 분리되어 있던 용유지원팀 업무 이관, 팀 명칭 변경
 - 민원행정팀 : 원도심의 여권발급업무, 기한부민원 접수 등 민원행정 업무 신설
 - 토지관리팀, 지적팀 : 舊 국제도시건설국 교통지적과의 토지관리, 지적업무 이관

세무2과 | 영종지원과(구세팀, 시세팀) + 용유지원과(세무팀) 통합

여성보육과 | 복지경제국에서 이관

교육혁신과 | 복지경제국에서 이관

친환경조성과 | 용유지원과 환경위생팀 업무 이관

국제도시건설국 [5개과 18팀]

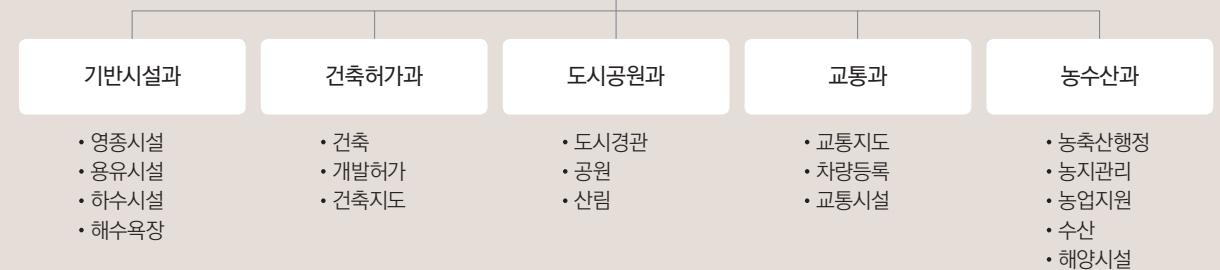

[국제도시건설국] 영종국제도시의 건설·교통 기능 강화

기반시설과 | 해수욕장팀과 하수시설팀 분리
 (해수욕장 시설, 청소, 화장실 관리 일원화)

건축허가과 | 허가민원과 명칭 변경

교통과 | 교통지적과 명칭 변경, 교통시설팀 신설

농수산과 | 영종지원과, 용유지원과, 원도심 경제과로 삼원화된 농축수산물기능 통합

- 농축산행정팀 : 영종지원과 및 용유지원과(농축산팀), 경제과(도시농업팀)의 농축산 행정 업무 일원화
 - 농지관리팀 : 농축산행정팀과 농지관리팀 분리
 - 농업지원팀 : 영종지역 농정업무 지원
 - 수산팀 : 경제과 해양수산팀 이관
 - 해양시설팀 : 수산팀과 해양시설팀 분리(수산행정, 해양시설물 설치 및 관리)

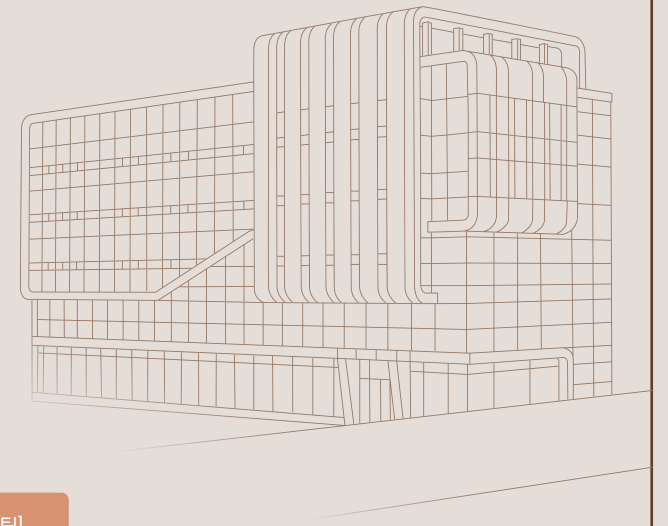



겨울철 사각지대 발굴 ‘우수기관’ 선정

중구청은 2018년 11월부터 2019년 2월까지 4개월 동안 전국적으로 실시한 겨울철 복지사각지대 집중 발굴과 취약계층의 보호에 적극적으로 노력한 결과 보건복지부 평가에서 우수기관으로 선정되어 장관상을 수상하였다. 중구는 복지 사각지대 집중 발굴을 위해 찾아가는 방문 상담을 강화하고 민·관 협력을 통한 촘촘한 복지안전망 구축 성과를 높이 평가받았다. 이 기간 동안 중구는 공적급여 329건, 복합적인 욕구 관리를 위한 사례관리 42건, 서비스 787건을 연계 하는 등 가구 특성에 따라 주거환경개선, 병원비 지원 등의 서비스를 지원하고, 후원 금품 및 민·관 협력 서비스 연계 등 수혜자 중심의 맞춤형 복지서비스를 제공해 복지 체감도 향상에 적극 노력했다. 한편 중구는 위기가구 발굴 제도인 ‘중구이웃지킴이’를 운영하고 있다. 지역 주민 누구나 참여 가능하며 활동 시간에 대하여 자원봉사시간을 인정하고 있다.

복지과 희망복지팀 ☎ 760-6962

‘쑥쑥 튼튼 병아리교실’ 운영

영중유보건강센터는 중산어린이집에서 키즈 줌바·필라테스 프로그램으로 구성된 ‘쑥쑥 튼튼 병아리교실’ 운영을 시작했다. 이번 프로그램은 성장기 유아를 대상으로 신체활동 프로그램을 실시한다. 아동비만을 예방하고 건강한 성장을 유도하기 위한 사업으로 키성장 스트레칭, 공을 이용한 게임, 풍선을 이용한 게임 등 스트레칭과 게임으로 구성되어 있다. 영중지역 내 6개 어린이집을 대상기관으로 선정하여, 9월부터 12월까지 운영한다.

영중유보건강센터 건강생활팀 ☎ 760-6812



‘2019년 안심가로등 지원사업’ 대상지 최종 선정

중구가 ‘2019년도 안심가로등 지원사업’ 공모에서 서류심사 및 현장조사를 거쳐 최종 대상지로 선정되었다.

방법 취약지역 주민의 밝은 안전길 조성 및 친환경에너지를 활용한 지역주민의 안전을 보호하기 위하여 한국수력원자력(주)의 후원과 사회복지공동모금회 지원으로 사회복지법인 밀알복지재단에서 시행하는 사업이다. 이는 인천지역에서 최초로 진행되는 사업으로 범죄예방 및 보행안전에 크게 기여 할 것으로 보인다. 총 사업비 3억 원 규모로 LED 태양광 가로등이 동인천동 및 신흥동 일대에 37본이 설치될 예정이다. 9월에 공사를 시작하여 10월 완료 후 점등을 하기 위하여 관련 일정을 진행하고 있다.

건설과 전기팀 ☎ 760-7833

“영종역사관에서 우리 지역의 보물을 찾아요!”

영종역사관에서 학교연계 교육프로그램 “영종역사관 보물을 찾아라!”를 9월부터 10월까지 운영한다.

이번 교육은 영종·용유 지역의 초등학교 학급 단체를 대상으로 교과과정과 연계하여 영종역사관 상설전시실을 관람한 후 영종도의 역사와 문화를 문제 풀이와 체험 활동을 통해 진행하는 교육프로그램이다.

올해 학교연계 교육프로그램을 시범적으로 운영한 영종역사관은 2020년부터 확대 운영할 예정이다. 그밖에 다양한 연령층을 위한 교육프로그램을 지속적으로 운영하여 지역의 대표적인 역사문화기관으로서 역할을 강화할 계획이다.

영종지원과 영종역사관팀 ☎ 760-6304



장애인 편의시설 중구지원센터 개소 및 협약식 개최

지난 8월 30일 장애인 편의시설에 대한 사회적 인식 개선을 위해 ‘장애인 편의시설 중구지원센터’를 개소하고 협약식을 개최했다. 이날 협약식은 중구청과 지체장애인협회 중구지회가 안전하고 편리하게 공공시설 등을 이용할 수 있도록 상호 역할을 분담해 2021년 12월까지 협력하는 것을 약속했다. 중구지원센터는 앞으로 장애인 편의시설 설치와 관련된 기술을 지원하고 촉진 및 인식을 개선하는 다양한 사업을 추진해 나갈 예정이다.

어르신장애인과 장애인복지팀 ☎ 760-7664

기억과 꽃내음 가득한 치매·자살 예방교육

중구보건소 치매안심센터와 중구정신건강복지센터가 무의동을 ‘기억과 꽃내음 가득한 마을’로 지정하고 무의동 주민들(9통~12통)을 대상으로 지난 9월 4일 치매 및 자살 예방교육을 실시했다. ‘기억과 꽃내음 가득한 마을’은 치매안심센터에서 추진하는 치매안심마을과 중구정신건강복지센터에서 추진하는 생명사랑마을이 한마음으로 추진된 마을이다. 지역주민의 이해와 인식개선을 통해 치매환자와 가족들이 지역사회에서 같이 살 수 있는 환경을 조성하는 치매친화 및 생명존중이 공존하는 마을이다. 앞으로 중구보건소는 ‘기억과 꽃내음 가득한 마을’의 성공적인 조성을 위하여 오는 10월 17일 무의동에서 선포식을 개최할 계획이다.

중구보건소 건강증진과 치매안심팀 ☎ 760-6063



연안부두 오시게! 꽃게 먹게!! 낭만을 즐기게!!!

2019 연안부두&수산물(꽃게) 축제

이맘때가 되면 인천의 명품 꽃게를 연안부두에서 만날 수 있습니다. 속이 짭 찰 담백하고 쫄쫄한 꽃게가 주인공인 ‘연안부두&수산물(꽃게) 축제 한마당’이 열리기 때문입니다.

올해는 10월 12일, 13일 이틀 동안 연안부두 종합어시장 전면 특설도로에서 열립니다.

특히 이번 축제 기간 동안에는 걷기대회, 노래 자랑, 무대공연 등 지역 주민과 관광객이 함께 참여할 수 있는 프로그램이 많이 준비되어 있습니다. 무엇보다도 축제를 맞아 꽃게를 시중가 보다 싸게 구입할 수 있는 깡깡 경매를 수시로 열어 많은 소비자들에게 꽃게를 저렴하게 구입할 수 있는 좋은 기회를 제공할 예정입니다.

꽃게로 만든 다양한 먹거리와 꽃게 낚시, 꽃게 캐릭터와 사진찍기 등 즐길 거리 또한 풍성하게 마련되어 진행될 예정입니다. 서해안의 대표 별미인 꽃게를 관광 상품으로 개발해 인천 꽃게의 우수성을 알리고, 연안부두 활성화에도 기여하기 위해 마련된 꽃게 축제에 많이 많이 놀러오세요!

2019 연안부두&수산물(꽃게) 축제

일시 **10. 12.(토) ~ 13.(일)**

장소 인천종합어시장 전면 특설 도로

주요행사

무대행사 공식행사, 개막축하공연, 시민노래자랑 등

체험행사 꽃게를 활용한 개장 담그기 시범 및 시식행사, 가자 연안어부 수산물 낚시, 페이스페인팅, 삐에로 매직풍선 나눠주기, 비눗방울 놀이 등

참여행사 수산물(꽃게) 깡깡 경매, 꽃게 종량 맞추기, 꽃게 성별 맞추기, 각종 경품 이벤트 등

꽃게 판매행사 꽃게 할인판매(한정수량), 어시장(점포) 내에서 꽃게 판매

먹거리행사 연안부두장터, 어시장 먹거리

전시·홍보 행사 연안부두 뮤지엄(수족관 수산물 전시 및 사진 전시)

특별행사 연안 걷기대회

※ 상기 일정은 사정에 의해 변경될 수 있습니다.



연안동 특화사업

클린 연안동 기동순찰반 운영

- 운영기간** 연중(8~11월 집중)
- 대상지역** 연안동 관내 전역(해양광장, 어시장, 바다쉼터 주변 집중)
- 조사대상** 주민불편 초래 및 도시미관 저해 시설물, 불법행위 일체
- 운영방법**
- 구성 : 1개반 3명(총괄 : 연안동장)
 - 청소담당자, 자생단체(자율방범대, 우리마을 만들기협의회 등)
 - 주 2회(화·금), 무단투기 쓰레기 수시 수거
 - 도시환경 저해대상물 전수조사 (도보 및 차량이동)
- 조사결과** 집중조사 결과 즉시 정비 추진

문의 연안동행정복지센터 ☎ 760-6120

지역사회보장협의체 특화사업

- 사업명** 2019년 연안동 저소득층 삶의 질 향상을 위한 생필품 및 식료품 지원 사업
- 기간** 연 3회 (7월, 9월, 11~12월)
- 대상** 관내 중위소득 80% 이하 가구
- 내용** 생필품 및 식료품 지원 사업
- 7월 : 쿨한 여름나기지원사업 (선풍기 지원)
 - 9월 : 추석맞이 따뜻한 밥상 나눔 사업 (부식세트 지원)
 - 11~12월 : 동절기지원사업 진행 예정
- 기대효과** 지역 내 복지사각지대 및 저소득층의 빈곤 위험 완화 및 예방을 통하여 삶의 질 향상

재미있게 읽는 우리동네 역사

연안동(沿岸洞)

1973년도 연안부두가 처음 조성될 때만 해도 연안부두를 이용하는 사람은 일부 섬사람들에 국한돼 있었다. 그 후 해양센터와賃貸, 아파트 등이 들어서면서 인구가 급증하게 되었다.

연안동은 해안선 매립지인 항동 7가 대부분과 북성동 1가 일부(소월미도 포함)를 중심으로 한다. 1985년 1월(시조례 제1895호) 중앙동에서 분동되었다. 그리고 북성동 일부는 1988년 12월(구조례 제 98호) 행정동간 경계 조정에 의하여 연안동으로 편입되었다.

현재 연안동은 특히 주말과 공휴일에는 서울 등 인접지역에서 수많은 사람들이 몰려들어 크게 붐비는 곳이 되었고, 수도권 수산물의 보고인 인천종합어시장은 새벽부터 저녁까지 인산인해를 이룰 정도로 발전했다. 연안동행정복지센터는 중구 연안부두로 20에 있다.

※ 출처 : 중구사



동네소식

동인천동

주민참여예산 추진단, 주민제안사업 우선순위 결정 사전투표 진행

사전투표는 총회 당일 참석하지 못하는 주민들이 마을의 주인으로서 의사결정에 참여할 수 있도록 8월 30일 ~ 9월 10일까지 관내 학교, 상가 등 찾아가는 투표소를 운영했고, 9월 9일 ~ 11일까지 동인천동행정복지센터 1층에 열린 투표소를 운영하여 투표를 통한 주민들의 의견을 최대한 수렴할 계획이다. 동인천동 추진단은 지난 3월부터 살기 좋은 동네 만들기 위해 동인천동에 필요한 사업을 발굴·기획하여 주민주도 1개 사업, 민관협력 4개 사업, 총 5개 사업을 주민총회에 상정하기로 결정하고 주민총회의 성공적 개최를 위한 준비에 전념하고 있다.

문의 동인천동행정복지센터 ☎ 760-6204

북성동

지역사회보장협의체, 추석 명절 이웃과 함께

북성동 지역사회보장협의체(위원장 윤경원, 이하협의체)는 지난 9월 9일 추석 명절을 맞아 어려운 이웃 120가구에 명절 음식과 생필품 등을 전달했다. 협의체는 매월 정기 모임을 통해 생활이 어렵고 소외된 이웃의 문제를 다 같이 고민·해결하고자 꾸준한 봉사 활동을 전개하고 있는데, 특히 이번에는 태풍 링링으로 인한 피해 가정들을 살피고 여느 때보다 이른 추석으로 온정이 더욱 필요한 홀로 어르신들을 위해 40가구에서 120여 가구로 규모를 크게 확대했다.

문의 북성동행정복지센터 ☎ 760-6227

신흥동

국제위러브유운동본부, 추석맞이 이웃돕기 물품 전달

신흥동행정복지센터(동장 장순갑)는 지난 4일 국제위러브유운동본부(회장 장길자)로부터 다가오는 추석을 맞아 어려운 이웃에게 지원해 달라며 이웃돕기 물품 기탁식을 가졌다. 이번 기탁식을 통해 기탁된 햃반 및 국 등 부식꾸러미 35Box(약200만 원 상당)는 신흥동 지역사회보장협의체를 통해 명절을 앞두고 소외되기 쉬운 어려운 이웃들에게 전달할 예정이다.

문의 신흥동행정복지센터 ☎ 760-6154

송월동

추석 명절맞이 「사랑의 송편 나눔」

송월동 지역사회보장협의체(위원장 황해상, 공동위원장 표순화)는 지난 9월 10일 추석 명절을 맞이하여 「사랑의 송편 나눔 사업」을 실시하였다. 이번 행사는 명절에도 따뜻한 이웃의 손길이 그리운 홀몸 어르신들을 위해 계획되었다. 가족이 없거나 부양을 받을 수 없는 어르신 35세대에 위원들이 직접 빚은 송편과 호박 식혜를 전달하며 어르신들의 안부를 묻고 이웃사랑을 실천하였다.

문의 송월동행정복지센터 ☎ 760-6244

영종1동

저소득층 중학생에게 행복 자전거 전달 사업 추진

지역사회보장협의체(공동위원장 안상현, 김지호)는 저소득층 중학생(22명)들에게 통학지원을 위한 자전거를 전달해 뜨거운 호응을 얻고 있다. 본 사업은 '2019년 중구 속속들이 사업'에 신청하여 선정되었으며, 지원 대상은 기초생활수급자, 한부모가족 중학생 자녀들이다. 원거리 통학으로 등·하교 시 불편을 겪고 있는 저소득층 청소년에게 실질적으로 필요한 자전거를 지원함으로써, 원활하게 통학할 수 있도록 지원하기 위해 이 사업을 추진하게 되었다. 통학자전거 지원으로 저소득 청소년들의 건강한 신체활동과 통학을 지원하며, 교통비도 절감할 수 있는 일석삼조의 효과를 톡톡히 기대해본다.

문의 영종1동행정복지센터 ☎ 760-6373

용유동

생활개선회 용유지회 반찬나누기 행사 진행

생활개선회 인천광역시 중구연합회 용유지회(회장 이선경)는 추석을 맞이하여 용유동에 거주하는 독거노인 등 어려운 이웃을 위한 「반찬나누기」 행사를 진행했다. 인천국제공항공사의 지원으로 이뤄진 이번 행사에는 생활개선회 회원 15명이 한가위 음식을 직접 만들어 용유·무의지역 독거노인 70명에게 일일이 한가위 인사와 함께 전달했다.

문의 용유동행정복지센터 ☎ 760-6284



봉사와 감사 그 중간쯤

중구자원봉사센터

폐지를 모아 팔면 킬로그램 당 40원을 준다. 만 원을 용돈이라고 줘도 에이~ 하는 요즘 10대 청소년들이 그 폐지를 모아 중구자원봉사센터에 간다. 박문여고 1학년 김윤교 학생은 요즘 폐지뿐만 아니라 헌책도 열심히 모은다. 오다가다 만나는 폐지 줍는 할머니의 리어카도 슬쩍 밀어드린다. 중요한 것은 이 모든 활동이 학교 봉사시간만을 채우려는 수동적인 노력이 아닌, 자발적인 행동이라는 점이다. 최근 폐지나눔활동으로 지역사회의 따뜻한 바람을 불러일으키는 중구자원봉사센터가 그 중심에 있다. 여유로운 가을바람이 분다.



폐지를 줍는 것의 의미

자원봉사센터는 공익을 기본 목적으로 하는 기관, 봉사처(수요처)와 봉사자들을 연결해주는 것이 제1의 역할이다. 예를 들어 도서관 서가 정리나 취약계층의 이미용서비스 등을 필요로 하는 기관이 중구자원봉사센터에 자원봉사를 요청하면 센터는 3만여 명(2019년 현재)의 봉사자들을 연계한다. 이 사이에서 봉사처(수요처)와 봉사자들에게 자원봉사에 대한 여러 가지 교육을 하기도 한다. 중구자원봉사센터는 자원봉사자들의 시간과 노력에 대한 감사의 마음을 담아 주기적으로 봉사자 힐링아카데미인 '자원봉사 아카데미'를 통해 지속적이고 발전적인 봉사의 길을 제시하기도 한다. 물론 센터 내부에서 자체 프로그램 등을 진행하기도 하는데, 대표적인 것이 '폐지나눔활동'이다. 안녕한 사회를 위한 전 국민 공동캠페인 안녕리액션과 함께 하는 폐지나눔활동은 현재 5,300여 명의 자원봉사자들이 참여하는 중구의 대표적인 사업이다. 그동안 폐지를 수거해 오면 시간당 봉사시간을 측정해 주는 프로그램은 많았다. 그러나 중구자원봉사센터의 폐지나눔활동은 몇 가지 특별한 점이 있다.

첫 번째는 사전교육이다. 사전교육은 노인의 인권과 자원의 순환에 대해 이야기 한다. 단순히 폐지를 분리수거하여 재활용하는 것이 아닌, 직접 폐지를 줍는 경험을 통해 몸이 불편하고 생활고로 어려운 폐지 줍는 노인들에 대한 사회적 인식을 제고하고자 하였다. 생각보다 무겁고, 생각보다 힘든 폐지수거에 노인들의 손수레라도 밀어드릴 수 있는 어른으로 자랄 수 있는 생각의 틈을 마련해 주고자 하는 것이다.

두 번째는 재사용이 가능한 중고서적의 상시 판매 수익을 지역사회의 경제적 약자에게 기탁하여 폐지 줍는 노인들의 삶의 질 향상에 조금이나마 기여하고자 했다. 우리 주변에는 생각보다 많은 중고서적이 버려진다. 나는 더 이상 필요하지 않지만 누군가에게는 꼭 필요한 책이 될 수 있는 지식의 물물교환이자 청소년들에게 올바른 경제관과 자원의 재순환을 알려주는 경제활동 경험의 장이 될 수 있는 좋은 기회인 것이다.

자발적인 봉사가 가능하게 해 주는 교육과 그로 인해 스스로의 삶을 풍요롭게 하는 감사함의 사이에 중구자원봉사센터의 열정과 세심한 노력이 있다.

중고서적 판매 평일 10:00 ~ 12:00 / 14:00 ~ 17:00
문의 ☎ 760-6943

중구자원봉사센터

중구는 원도심과 영종국제도시로 이루어져 있다. 그래서 자원봉사센터도 원도심인 신포동과 영종국제도시 운서동에 위치해 있다. 2019년 중구자원봉사센터의 특별한 사업을 소개한다.

자원봉사 실천주간 사업(3~10월)

저소득층을 위해 중구 전역에서 자원봉사 참여의 날을 운영한다. 올해는 상반기에 사회적 약자 및 저소득층의 가정에 방충망을 재정비 하였고, 하반기에는 김장김치 나누기를 할 예정이다.

오! 해피데이

바람직한 인정보상 문화를 확산하기 위해 최근 1년간 12회 또는 48시간 이상 봉사한 자원봉사자들에게 해당 월, 동반 1인까지 영화 관람을 실시한다.

전문자원봉사단의 3단 콤보!

- 수리특공대 : 저소득층을 대상으로 소규모 집수리 (전기, 수도) 활동
- 이사지원봉사단 : 저소득세대 이사지원
- 정리수납전문봉사단 : 정리수납전문가 2급 양성교육 및 활동

이밖에도 중구자원봉사센터는 구민들에게 희망이 있고, 따뜻한 사회를 만들기 위한 다각도의 노력을 펼친다. 최근에는 한국중앙자원봉사센터에서 개최한 우수프로그램 공모사업에 '장수쉼터, 어르신 쉬었다 가세요'가 채택되기도 했다. 인천에서 유일하게 선정되어 중구민으로서 더 뿌듯하다. 장수쉼터는 교통 통행량이 많은 주요 횡단보도 인근 신호등에 장수쉼터(의자)를 설치하여 무단횡단으로 인한 사고를 예방하고, 안전한 교통문화와 안전한 중구 이미지 제고에 앞장설 것이다.

자원봉사 참여방법

- 자원봉사자 신규등록 : 홈페이지(www.1365.go.kr) 접속 후 회원가입
- 교육 및 상담 : 기초소양교육과 상담
- 활동처 연결 : 봉사자들이 희망하는 봉사활동처 연결, 지원
- 관리 및 지원 : 활동에 대한 평가 및 재교육 자기계발의 역량강화 및 지속적인 봉사활동 지원
- 인센티브 제공 : 봉사정신 존중 및 자원봉사자 사기 진작을 위한 다양한 혜택 제공
- ※ 많은 사람의 관심과 참여가 필요합니다. 자발적 자원봉사를 통해 나도, 이웃도 행복해지는 마술 같은 일을 함께해요!

문의

- 본센터 중구 신포로46번길 31(중구 보훈회관 6층)
☎ 777-1365, ☎ 760-6941~3
- 영종본소 중구 영종해안북로 1000-26 복지동 2층
운서동 하늘문화센터 ☎ 747-1365



중구의 사회적기업

사회적기업이란, 재화나 서비스를 생산, 판매해 돈을 버는 기업이지만 그 동기가 사주나 주주의 이익 실현이 아니라 사회적 목적을 실현하는 데 있는 기업을 말합니다. 이런 점에서 흔히 사회적기업을 “빵을 팔기 위해(수단) 고용하는 것이 아니라, 고용하기 위해(목적) 빵을 파는 기업”이라고 이야기하기도 합니다.

농경사회의 계, 두레, 품앗이가 전통적인 사회적경제 모습이라면 사회적기업, 마을기업, 자활기업, 협동조합은 현재의 사회적경제 모습이라고 할 수 있습니다. 사회적기업은 배분 가능한 이윤의 3분의 2 이상을 근로자의 근로조건 개선, 지역사회 기부 등 사회공헌, 고용확대 및 사업확장 등을 위한 시설투자 등의 사회적 목적을 위해 사용합니다. 우리 구 사회적기업 제품의 적극적인 이용 바랍니다.

정부물품재활용(주)

사회적기업, 중증 장애인 생산품, 중소기업제품

정부물품재활용센터는 노동부 인증 사회적기업으로서 지역사회 공헌의 소임을 다하고자, 발생하는 수익의 실시간 사회환원과 취약계층 지원을 위하여 노력하는 사회적기업입니다. 1998년 IMF 직후 개소 이래 지금까지 변함없이 대형폐기물과 생활잡화의 수리, 재사용 분야를 택해 걸어온 국내 최대 규모의 기업입니다. 36명의 정규직 중 45%를 고령자, 저소득층 등 지역 내 취약계층을 고용하면서 매월 기초생활수급자, 장애인, 다문화가정 등 저소득층 가정과 복지기관을 대상으로 재활용품 무상기증 활동을 수행하고 있습니다. 앞으로도 수준 높은 재활용 서비스를 제공하며 고객의 기대와 시민 여러분의 성원에 부응하여 사회적경제의 새로운 세상을 열어가겠습니다.

- 중고가구 및 중고전자 수리, 유통판매 업체 (사무용품 및 가정용 가구 일체)
- 중구 서해대로 324 ☎ 888-7282, 070-4699-0943
- www.korecycle.or.kr



(주)두손테크

사회적기업, 여성기업

(주)두손테크는 오랜기술 축적과 경험으로 고객의 재산을 관리하며 깨끗한 환경을 만드는 사회적기업입니다. 사회적 목적을 추구하고 이를 위해 수익창출 등 영업활동을 수행하는 조직으로 당사는 이익을 취약계층의 모돈이와 나눔하며 지역 복지에 기여하고 있습니다.

- 건물종합관리 전문 기업
 - 건물종합관리(시설 및 직원관리, 주차관리, 경비업무, CCTV)
 - 위생관리(건물외벽, 화장실, 복도 및 계단 청소)
 - 방역 및 방제(가열 연막소독, 연무소독, 해충박멸, 살균소독)
 - 저수조청소(물탱크 위생관리), 조경, 창호, 샷시, 도장 공사 등
- 중구 서해대로483번길 68, 2층
- 761-7610
- www.dooson.kr



깊어지는 가을, 윗분만큼은 UP! UP! 당신의 기분을 좋게 하는 음식들

우리가 먹는 것은 우리의 기분에 직접적인 영향을 미칩니다. 좋은 음식은 불안을 줄이고 우울증을 방지시킵니다. 중구가 기분을 좋게 하고, 행복을 찾는 좋은 음식을 소개합니다.

★ 초콜릿

다크초콜릿의 플라 바놀은 식물에서 발견되는 영양소입니다. 그들은 스트레스 호르몬인 코티솔 수치를 낮춤으로써 기분을 향상시키는 데 도움을 줍니다. 플라 바놀은 혈압을 낮추고 심장과 두뇌의 혈액 순환을 개선해 마음을 건강하게 합니다.



★ 아보카도

아보카도는 콜레스테롤이 낮고 칼륨과 섬유질이 풍부하며 건강한 지방을 함유하고 있습니다. 또한 과일에는 매일 엽산 요구량의 10%가 포함되어 있습니다. 엽산은 도파민 합성에 필요하며 우울감을 감소시키는 데 도움이 됩니다.



블루 베리 ★

블루 베리의 항산화제 중에는 우리 몸의 도파민 생산에 중요한 역할을 하는 안토시아닌이 있습니다. 또한 암에 걸리지 않도록 도와줍니다. 안토시아닌은 항 바이러스성 및 항염증제로 알려져 있습니다.



★ 견과류

견과류 중 호두는 특히 기분을 28% 이상 향상시켜줍니다. 압박감을 느낄 때나 스트레스를 받을 때 호두를 드셔보세요. 그러나 너무 많이 드시면 높은 열량으로 체중이 늘 수 있으니 주의하세요.



★ 요거트

요거트는 장 기능을 효과적으로 상승시킵니다. 요거트에 있는 살아있는 유산균은 스트레스로 인한 염증을 줄이는데 도움이 됩니다. 설탕과 인공 향료가 많은 상업적인 제품보다는 홈메이드로 만들어 드시는 것을 추천합니다.

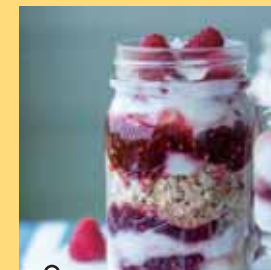

★ 연어

연어의 높은 오메가3는 지방산을 함유하고 있습니다. 오메가3는 우울증 증상을 50% 감소시키는 것으로 증명되어 기분을 향상시키는데 유용합니다. 더불어 다른 지방질 물고기보다 수은이 적은 식품입니다.



※ 출처 : 건강을 위한 정직한 지식(korMedi.com)

보건소 소식

독감(인플루엔자) 예방접종

독감 예방접종 집 가까운 병·의원에서 할 수 있습니다!

접종 대상

- 생후 6개월 ~ 12세 이하 어린이(2007.1.1. ~ 2019.8.31. 출생자)
- 만 65세 이상(1954. 12. 31. 이전 출생) 어르신, 임신부
- 만 13~64세 이하(1955. 1. 1. ~ 2006. 12. 31. 출생자) 중구 주민 중 정도가 심한 장애인, 국가유공자, 기초생활수급자

접종장소 2019년 10월 이후 중구청 홈페이지 고시공고 확인 또는 ☎ 760-6073~4로 문의하시기 바랍니다.

준비물 주민등록증(경우에 따라 장애인복지카드, 국가유공자증, 기초생활수급자 증명서가 필요할 수 있음)



대상자별 기간

- 어린이 2회 접종 대상자 : 9. 17.(화) ~ 2020. 4. 30.(목)
- 어린이 1회 접종 대상자(과거 독감 예방접종을 2회 이상 받은 소아 또는 만 9 ~ 12세 이하 어린이), 임신부 : 10. 15.(화) ~ 2020. 4. 30.(목)
- 만 75세 이상(1944. 12. 31. 이전 출생자), 장애인, 국가유공자, 기초생활수급자 : 10. 15.(화) ~ 11. 22.(금)
- 만 65세 이상(1954. 12. 31. 이전 출생자) : 10. 22.(화) ~ 11. 22.(금)



교육정보

EDUCATION INFORMATION

영종 도서관

www.ylib.or.kr

☎ 745-6000

📅 휴관일

월요일 및 법정공휴일

영종하늘 도서관

www.michuhollib.go.kr/hanul

☎ 746-9142

📅 휴관일

금요일 및 법정공휴일

울목 도서관

www.imla.kr/ym

☎ 770-3800

📅 휴관일

월요일 및 법정공휴일

곰뱃 도서관

www.imla.kr/kb

☎ 764-6111~3

📅 휴관일

월요일 및 법정공휴일

도서관마당

16

중구의 도서관에서는 구민들이 보고, 듣고, 참여할 수 있는 다양한 문화프로그램들을 진행하고 있습니다.

※ 일정 및 내용 등은 도서관 운영에 따라 변경될 수 있습니다.
자세한 내용은 홈페이지 참조바랍니다.

하반기 문화프로그램

기간 9. 5.(목) ~ 11. 15.(금)

대상 초등 3~4학년, 20명

내용 「꿈지락 꼬마손 독서미술 I」 등 16강좌

어린이실 '스토리텔링' 프로그램

일시 토요일, 일요일 11:00

대상 미취학 영·유아(단, 성인 참여 불가하며 참여자 보호자만 가능)

북스타트 프로그램(무료)

일시 매주 금요일 11:00 ~ 13:00

대상 출생~35개월 영·유아 및 보호자
(당일 선착순 10팀)

내용 금요 북스타트데이, 실버도우미-사서가 함께하는 '오물조물 놀이세상'

「도서관 선생님과 함께 떠나는 책나라 여행」

일시 매주 금요일 16:00 ~ 17:30

대상 어린이실 이용자(당일 선착순 15명)

어린이실 독서퀴즈

「도전! 골든 BOOK」

일시 10월

내용 • 저학년/고학년 대상으로 선정한 도서를 읽고 퀴즈 풀고 응모
• 정답자에 한해 저학년/고학년 각 1명씩 추천
• 당첨자 소정의 선물 및 상장 수여/
미니트로피 만들기 및 도서관 이용 쿠폰 증정

여행 특화자료 코너 운영

장소 영종하늘도서관 중앙홀(1층)

내용 국내외 여행관련 자료 전시 및 무료제공, 각국 기념품 전시 등

독서회 운영

기간 3월 ~ 11월

※ 독서회별 월 1회(2시간)

대상 초등 및 성인 45명

내용 성인일반A, 성인일반B(시문학), 학생일반 독서회

하반기 정규강좌 운영

기간 9. 2.(월) ~ 12. 5.(목)

장소 세미나실1, 2 대상 유아, 초등, 성인

내용 '엄마와 함께하는 꼬물꼬물 책놀이' 등 9개 강좌

도서관 길 위의 인문학 강좌 운영

주제 책과 함께 나를 찾아 떠나는 여행

기간 9. 18.(수) ~ 10. 24.(목)

장소 세미나실1 대상 성인 30명(화차별)

내용 여행과 연계한 인문학, 역사, 문학, 예술분야 강연 및 탐방 등

원화전시회「혼자 오니?」

기간 10. 1.(화) ~ 28.(월)

장소 원화전시코너(1층)

북스타트 부모교육 특강

주제 아이가 방문을 닫기 시작했습니다.

기간 10. 26.(토)

장소 세미나실1 대상 성인 80명

내용 10대 자녀를 둔 부모의 아이마음 읽기 강좌

리빙라이브러리

「울목으로 인사가서(인사 의사 작가 서점)」

일시 김시연 대표 10. 12.(토) 15:00

서정욱 교수 10. 26.(토) 16:00

김중미 작가 11. 16.(토) 15:00

「단편! 한편! 완파!」

일시 매주 목요일 10:00

내용 소설, 동화, 약전(평범하지만 소중한 내 인생을 담은 간략한 자서전) 등 장르불문 창작 프로젝트

「도깨비 따라 도서관 둘레길」

일시 10. 10.(목) 10:00

내용 작가와 함께! 문화해설사와 함께! 울목도 서관 주변 골목길을 탐방하며 사진도 찍고 감상도 써보는 기행 문학 활동

「작가, 책을 권하다 : 작가의 독서 처방전」

일시 10. 10.(목) 19:00

내용 독자의 상황에 맞는 책을 추천하여 독서 처방전을 내리는 작가 강연

[공연] 「책 읽어주는

미술사의 미술책방」

일시 10. 5.(토) 15:00

[강연] 윤우상 작가

「엄마 심리 수업」

일시 10. 12.(토) 11:00

내용 엄마의 무의식이 아이를 키운다! 정신건강의학과 전문 의가 들려주는 육아 강연

문화의 달 인형극 공연

일시 10. 19.(토) 14:00 ~ 15:00

대상 5~13세 내용 알라딘과 요술램프 공연

문화의 달 체험행사 운영

일시 10. 26.(토) 14:00 ~ 15:00

대상 5~13세 내용 나만의 요리책 만들기

문화가 있는 날 체험행사 「곰뱃 마루」

일시 10. 30.(수)

참여대상 유아 및 어린이 누구나

참여인원 선착순 15명 내외

17

문화마당

10

2019 October



문화달력

CULTURE CALENDER

임시정부 100주년 기념공연 '뮤지컬 김구 가다보면'

일시 10. 3.(목) ~ 5.(토)

시간 (목) 16:00 / (금) 19:30 / (토) 16:00

장소 중구문화회관

관람료 전석 3만 원(중구문화회관 회원 30% 할인)

예매 엔티켓, 인터파크

문의 중구문화회관 ☎ 760-6426~7

산사음악회

일시 10. 5.(토) 18:00 장소 용궁사

연안부두 어시장대축제

일시 10. 12.(토) ~ 13.(일) 장소 연안부두어시장

KBS 전국노래자랑

일시 예선 _ 10. 13.(일) 13:00 인천중산중학교

본선 _ 10. 15.(화) 13:00 영종 씨사이드파크

문의 | 문화관광과 문화예술팀 ☎ 760-6446

2019 생생문화재 독립자금을 마련하라

일시 10. 5.(토) / 10. 12.(토) / 10. 19.(토) 14:00, 14:30

장소 개항장 일대

대상 청소년 및 성인

참가비 2천 원

참가인원 회당 10명 이내

※ 참여 인원에 따라 2타임으로 진행됨을 알려 드립니다.

2019 생생문화재 토크콘서트

일시 10. 12.(토) 19:00

장소 청일조계지

문의 | 중구문화원 ☎ 761-2778~9

가야금 For You(숙명가야금연주단)

일시 10. 30.(월) 19:30

장소 중구문화회관 공연장

관람료 전석 2만 원

티켓문의 엔티켓 ☎ 1588-2341

인터파크 ☎ 1544-1555

문의 ☎ 760-6426~7

※ 중구문화회관 홈페이지 회원 할인 30%



어린이를 위한 클래식 음악여행(팡파르)

단체명 하이컴퍼니

공연일시 10. 26.(토) ~ 27.(일) 11:00, 14:00

소요시간 총 50분(전체 관람가)

티켓가격 2만 원

장소 아트플랫폼(중구 제물량로208번길 3)

문의 ☎ 070-4250-0508

인문, 예술로 함께하는 열린 학습플랫폼, 인천시민문화대학

하늬바람 가을 프로그램

기간 9월 ~ 11월

장소 인천생활문화센터 (구 아트플랫폼) 외

참가비 무료

신청기간 각 강좌 정원 마감 시까지 / 선착순 접수

신청방법 인천문화재단 홈페이지(www.ifac.or.kr) 내 온라인 링크

문의 인천문화재단 문화교육팀 ☎ 760-1097

구분	강의명	운영일시	운영장소
인문사회 아카데미	청(소)년 문화를 통해 본 당대의 변화	매주 수요일 19시 4강(10.16.~11.6.)	인천생활문화센터 A동 2층 모임방중(1)
	한나 아렌트로 우리시대 읽기	매주 화요일 19시 4강(10.29.~11.19.)	인천생활문화센터 A동 2층 모임방중(1)
일상예술 프로그램	춤, 해시태그로 쓰는 몸의 하루	매주 월요일 19시 6강(10.7.~11.18.) ※ 11.4. 휴강	인천생활문화센터 A동 2층 연습실
	인류세(anthropocene)에 사과나무 심기	매주 화요일 19시 6강(10.15.~11.19.)	한국근대문학관 3층 교육연구실
	내 몸, control C+control V	매주 수요일 19시 6강(10.16.~11.20.)	인천여관 x 루비살롱
지역연계 프로그램	왜 우리는 공정사회를 원하는가?	매주 목요일 19시 4강(10.17.~11.7.)	제물포 스마트타운
	한국 대중음악 연대기	매주 수요일 19시 4강(10.23.~11.13.)	브라운사운드
	현대사회와 공연예술축제	매주 목요일 19시 6강(10.24.~11.28.)	인천생활문화센터 H동 2층 다목적실
인천 문화 도시 세미나	'도쿄대 고려사회 교과서' 강독	매주 월요일 19시 5강(10.7.~11.4.)	인천생활문화센터 A동 2층 모임방중(2)

알찬생활정보!

중구
알짜 정보

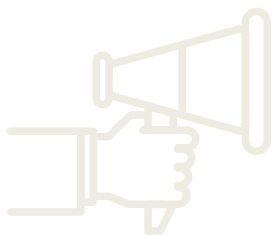

인터넷과 SNS를 보면 수많은 정보가 넘쳐나지만, ‘중구 알짜 정보’는 중구 구민의 실생활에 꼭 필요한 정보를 골라서 추려 전달해 드립니다. 관련 정보를 확인하고 각종 혜택을 누리 보세요!



주민과의 소통·유쾌한 날 운영

중구 주민아카데미를 통한 주민들의 지적 욕구에 맞는 토론의 장을 마련하고 지역 현안사항 및 동별 불편·건의사항에 대해 현장 소통함으로써 주민이 행복하고 유쾌한 행정서비스를 제공하고자 합니다.

일시	동행정복지센터	내 용	강사명
10.17.(목)	용유동	주민 아카데미 및 현장소통의 시간	김찬배
10.22.(화)	도원동	주민 아카데미	강은미
11.14.(목)	영종동	주민 아카데미	염건령
11.20.(수)	북성동	주민 아카데미 및 현장소통의 시간	김찬배
12.12.(목)	영종1동	주민 아카데미	강은정
12.18.(수)	송월동	주민 아카데미 및 현장소통의 시간	김찬배

※ 일정은 현장상황 등에 따라 변경될 수 있음

문의 미래전략실 소통팀 ☎ 760-6325

장애인 전동보장구 충전기 설치

관내 주요 공공이용시설에 장애인 전동보장구 충전기를 설치하여 거동이 불편한 장애인의 실질적 이동권을 보장하고 무장애 지역사회 환경을 조성하고자 함.

기간 연중

내용 전동 휠체어·스쿠터 등 장애인 전동보장구 충전기 설치

위치 관내 주요 공공시설 5개소

- 중구청(신포로27번길 80)
- 영종북합청사(운남서로100)
- 운서동행정복지센터(흰바위로27번길 10)
- 중구장애인종합복지관(매소홀로10)
- 성.미가엘종합복지관(송학로40)

문의 어르신장애인과 장애인복지팀 ☎ 760-7660

재난대응 안전한국훈련 실시

재난대응 안전한국훈련은 중앙부처와 지자체, 공공기관, 국민 모두가 참여하여 재난사고 대응 역량 향상과 기관 간 대응체계를 강화하기 위한 훈련입니다.

훈련기간 10. 28.(월) ~ 11. 1.(금)

훈련주관 행정안전부(※ 참여기관 총 634개 기관 및 일반 국민)

재난대응 안전한국훈련 중점사항

- 다중이용시설 및 재난취약시설 훈련 시 자체 초기대응훈련 중점 실시
- 국민 참여 전국 지진 대피훈련 실시(10.30. 민방위의 날 훈련 연계)
- 신속한 재난대응을 위한 중앙·지자체·공공기관 비상소집 훈련 실시
- 대규모 재난 발생에 대비한 중대본, 중수본, 지대본 연계훈련 실시
- 훈련 준비단계부터 주관기관, 유관기관 및 관련 전문가 참여로 현실적이고 실제적인 재난 대응체계 점검·훈련

문의 안전관리과 안전관리팀 ☎ 760-7800

국민신청실명제 운영

중구에서 추진하는 주요 정책 중에서 국민이 공개를 희망하는 정책에 대해 신청을 받고 있습니다.

신청자격 모든 국민

(단, 다수공동명의 신청불가, 단체는 대표자 이름으로 신청)

신청기간 10. 1.(화) ~ 31.(목)

신청방법 중구청 홈페이지에서 ‘국민신청실명제 신청서식’을 다운, E-mail 또는 우편 제출
E-mail : speice7@korea.kr
주소 : 인천 중구 신포로27번길 80(기획감사실)

문의 기획감사실 기획팀 ☎ 760-7050

우리 중구 가을 사진 온라인 공모전

기간 9. 1.(일) ~ 11. 20.(수)

자격 전 국민 누구나, 출품 수 제한 없음(중복 수상 불가)

내용 우리 중구의 아름다운 가을 모습

방법 홈페이지 공모전 난에 휴대폰으로 촬영한 사진을 직접 게시

사상금 최우수상(1명_30만 원), 우수상(2명_15만 원), 입선(4명_10만 원)

심사방법 온라인 투표 및 전문 심사위원 심사 병행

심사 및 발표 11. 21.(목) ~ 30.(토) 예정

문의 홍보체육실 홍보영상팀 ☎ 760-7124

중구 구민정보화교육생 모집

접수기간 8기 : 10. 7.(월) 10:00 ~ 10.(목) 18:00

9기 : 11. 4.(월) 10:00 ~ 7.(목) 18:00

모집대상 중구 구민

모집인원 각 과정당 20명

신청방법 선착순 방문접수(전화접수 불가)

교육장소 중구청 전산교육장(서별관 3층)

구분	일 정	시 간	과 목
제8기	10. 14.(월) ~ 11. 1.(금)	10:00 ~ 12:00	한글 활용하기
		13:30 ~ 15:30	동영상 편집하기(파워디렉터)
제9기	11. 11.(월) ~ 29.(금)	10:00 ~ 12:00	컴퓨터 첫걸음 (윈도우, 인터넷기초 등)
		13:30 ~ 15:30	스마트폰 사용하기

문의 홍보체육실 정보화팀 ☎ 760-7094

인천평생학습관 프로그램

프로그램명 시민참여 프로그램

신청방법 인터넷 선착순 9.24.(화) 10:00 ~

수강료 무료

프로그램 일정

프로그램	교육일정	재료비
토탈공예 오르골, 디퓨저 등	10. 2.(수) ~ 30.(수) 10:00 ~ 12:00	4만4천원
북이 들어오는 관상이야기	10. 7.(월) ~ 28.(월) 10:00 ~ 12:00	-
꽃차홍차 티클래스	10. 8.(화) ~ 29.(화) 19:00 ~ 22:00	4만 원
미술과 함께하는 인생토크	10. 10.(목) ~ 31.(목) 10:00 ~ 12:00	2만 원
계절요리 3 가을철 보양식	10. 16.(수) ~ 23.(수) 10:00 ~ 13:00	3만 원

※ 상기 프로그램은 모집인원에 따라 폐강될 수도 있으며 일정 및 재료비는 변동될 수 있습니다.

문의 평생교육부 교육2팀 ☎ 899-1528

찾아가는 세무 이동 상담실 운영

납세자보호관·마을세무사가 함께 ‘찾아가는 세무 이동 상담실’을 운영하오니 국세 및 지방세 관련 고민을 무료로 상담하세요.

일시 매월 첫째·셋째주 수요일, 14:00 ~ 16:00(2시간)

월별 상담장소

상담월	장소(행정복지센터)	
	첫째주	셋째주
10월	동인천동(10.2.)	용유동(10.16.)
11월	신흥동(11.6.)	영종1동(11.20.)
12월	동인천동(12.4.)	운서동(12.18.)

문의 기획감사실 법무팀 ☎ 760-7072

「신포청년물 눈꽃마을」 청년상인 추가 모집

모집인원 0명(요식업종 등)

모집분야 요식업 및 Take-out 전문점 등 기존 청년물 청년상인 창업아이템과 조화를 이루며 협력 가능한 아이템

※ 단, 기존 상인 및 청년상인 입점 아이템과 중복 시 배제

신청자격 창업에 대한 열정과 아이디어를 갖고 신포청년물 내 창업을 희망하는 자로서 다음 요건을 충족하는 자

- 연령요건 : 만 19 ~ 39세 이하
- 사업자 미등록 : 모집공고일 현재 사업자로 등록되지 아니한 자
- ※ 창업 인큐베이팅 시설입주 등으로 사업자등록증을 발급한 경우(관련증빙 필요)는 제외

신청접수 • 접수기간 : 7. 5(금) ~ 모집 마감 시까지

• 접수방법 : 온라인 접수(E-mail : sinpo2017@naver.com)
(메일제목 : 신포청년물 눈꽃마을 조성사업(청년상인)_지원자 홍길동)

• 제출서류 : 신청서(붙임1, 사진 부착) 및 사업계획서, 개인정보 제공 동의서(붙임2), 관련분야 경력증명서, 자격증 사본, 사실증명서(사업자등록사실여부) 각 1부

※ 경력증명서(회사명 기재, 수상경력증명서 사본 첨부), 자격증은 창업 업종 관련 자격증 등(해당자에 한함)

※ 제출서류의 기재착오 또는 누락 등으로 인한 불이익은 일체 응시자의 책임으로 함

문의 신포국제시장센터 ☎ 765-0409

E_mail : sinpo2017@naver.com

주소 : 중구 우현로45번길 25-1(신포동)